

MIT UNS BEWAHREN SIE HALTUNG!

Bewegungsanalyse
vom Experten &
moderne Methoden
der Einlagenfertigung

Mit Kompetenz und Einfühlungsvermögen kümmern wir uns in allen Fragen rund um Ihre Haltung!

Die Bewegungsanalyse ist ein bedeutender Schritt auf dem Weg zur Erhaltung einer gesunden Mobilität. Bei Ostsee-Medizintechnik stehen wir Ihnen mit einer hochmodernen Ausstattung und einem erfahrenen Team zur Seite, um eine umfassende Analyse Ihrer Haltung, Ihres Gangs und Ihrer Laufbewegungen durchzuführen. Dank digitaler, berührungsloser Messmethoden, die auf mehreren Kameras und spezieller Software basieren, können wir präzise Daten erfassen.

Die gewonnenen Erkenntnisse aus dieser Analyse ermöglichen es Ihnen, Ihre Haltung und Bewegungen gezielt zu optimieren. Sei es durch eigenständige Übungen oder mit unserer fachlichen Unterstützung, wir helfen Ihnen dabei, Ihre Mobilität zu verbessern und möglichen Beschwerden vorzubeugen.



HALTUNGSANALYSE

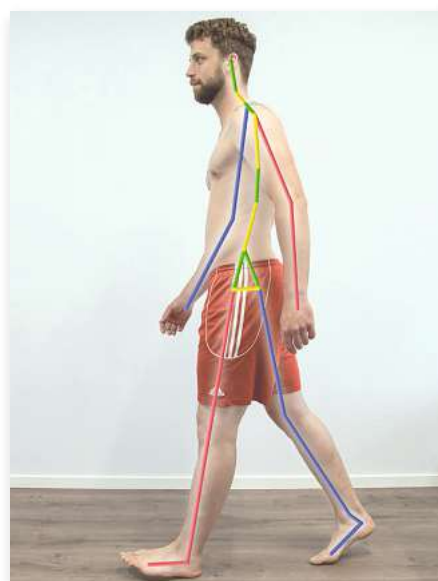

GANGANALYSE

 **OSTSEE MEDIZINTECHNIK**
SANITÄTSHAUS & ORTHOPÄDIETECHNIK

20% RABATT* auf Einlagen!

Die Ergebnisse der Bewegungsanalyse können die präzise Anpassung und Herstellung orthopädischer Einlagen und Prothesen unterstützen.

Denn die detaillierten Informationen, die wir über Ihre Bewegungsmuster gewinnen, ermöglichen es uns, Einlagen und Prothesen noch präziser an Ihre individuellen Bedürfnisse anzupassen.

In unserer Werkstatt für Orthopädie-Schuhtechnik bieten wir neben den traditionellen Herstellungsmethoden auch CAD-gefräste Einlagen an, die auf Basis eines hochpräzisen 3D-Scans Ihrer Füße gefertigt werden. Diese innovative Technologie bietet eine sinnvolle Alternative, insbesondere für Kunden mit komplexen Fußanforderungen, die mit herkömmlichen Einlagen Schwierigkeiten haben.

Die Daten Ihrer individuell angefertigten Einlagen werden bei uns sicher und kostenlos gespeichert, um eine jederzeitige Reproduktion zu ermöglichen. Bei Ostsee-Medizintechnik ist es unser Ziel, Ihnen nicht nur effektive Lösungen für Ihre Fußgesundheit anzubieten, sondern auch einen umfassenden Service, der Ihre Bedürfnisse in den Mittelpunkt stellt.

**Vereinbaren Sie gleich einen Termin
in unserer Zentrale in Lübeck-Genin:
Tel. 0451 - 290 71 50.**

Für Sie vor Ort: Seit fast 30 Jahren sind wir Spezialist im Orthopädietechnik-Handwerk und bieten Ihnen die gesamte Leistungspalette eines Sanitätshauses!



UNSERE STANDORTE IN IHRER NÄHE:

LÜBECK
Estlandring 7
Tel. 0451 290 71 50

NEU

LÜBECK
Schlutuper Str. 7
Tel. 0451 582 412 88

LÜBECK
Moisliger Allee 6b
Tel. 0451 498 25 43

TRAVEMÜNDE
Am Dreilingsberg 7
Tel. 04502 880 97 07

TIMMENDORFER STR.
Birkenallee 1
Tel. 04503 898 98 72

EUTIN
Elisabethstr. 16-18
Tel. 04521 794 18 09

www.ostsee-medizintechnik.de

* Der Rabatt gilt vom 01.03. - 31.05.24 und bezieht sich auf individuell angefertigte Einlagen im Freiverkauf in Kombination mit einer vorab erstellten Ganganalyse und wird bei Kaufabschluß der Gesamtsumme abgezogen.