

# W LÜBECK WOCHENSPIEGEL

WWW.WOCHENSPIEGEL-ONLINE.DE

Sonnabend, 11. Juli 2026 • kostenlos

## Passat Chor in Travemünde

**TRAVEMÜNDE.** Maritime Lieder voller Sehnsucht, Hoffnung und Fernweh, Melodien, die vom Rauschen der Wellen, vom Wind in den Segeln und von der Liebe zur See erzählen, sind am heutigen Sonnabend, 11. Juli, ab 15 Uhr im Brügmanngarten in Travemünde direkt an der Promenade zu hören. Der Passat Chor unter der Leitung von Heiko Farbig lädt die Zuhörenden dazu ein, den Alltag zu vergessen und sich gemeinsam mit den Singenden auf eine maritime, musikalische Reise zu begeben. Der Eintritt ist frei – über eine Spende für die Chorarbeit freuen sich alle sehr.

## Sport im Park: Saisonende

**LÜBECK.** Zum Abschluss der diesjährigen Sport im Park-Saison veranstalten der Turn- und Sportbund, der Bereich Schule und Sport, die Diakonie Nord Nord Ost und die Marli GmbH einen inklusiven Aktionstag. Unter dem Motto „Alle aktiv! – Gemeinsam in Bewegung!“ finden heute, Sonnabend, 11. Juli, von 13 bis 17 Uhr auf der Sportanlage Falkenwiese sportliche Spiele und Tänze für alle statt. Weitere Angebote wie Tischtennis, Soft-Bowling und Torwandschießen mit dem VfB Lübeck und der Diakonie Nord Nord Ost stehen den ganzen Nachmittag zur Verfügung. Die Teilnahme ist kostenlos und ohne Anmeldung möglich.

## Solaranlage: Moisingling punktet

**LÜBECK.** Die Sonne brannte in den vergangenen Wochen teilweise erbarmungslos vom Himmel. Was für viele Menschen und Tiere und manche technische Anlage zur Belastungsprobe geriet, sorgte für hohe Erträge bei der grünen Wärmegewinnung der Stadtwerke Lübeck. „Bei den aktuell sehr sonnigen Wetterlagen erreicht unsere Solarthermieanlage in Moisingling eine hohe Auslastung“, sagt Unternehmenssprecher Tim Krawczyk, „in den vergangenen Tagen lag die tägliche Wärmeproduktion jeweils knapp unter 50 Megawattstunden, während gleichzeitig rund 20 Megawattstunden ins Wärmenetz eingespeist wurden.“

50 Megawatt sind 50.000 Kilowattstunden. Ein Großteil der von rund 800 Sonnenmodulen an der Bahnstrecke Hamburg-Lübeck eingefangenen Sonnenenergie wurde im angeschlossenen Wärmespeicher zwischen gespeichert. Dieser 3000 Kubikmeter große Speicher fasst etwa 80.000 Kilowattstunden Wärmeenergie.

Trotz der Hitze wurden 20.000 Kilowattstunden täglich ins Moisingling Fernwärmenetz eingespeist. Bullenhitze und gleichzeitig ein hoher Wärmeverbrauch – wie passt das zusammen? Die Energie werde für die Aufbereitung von Warmwasser benötigt, erklärt der Unternehmenssprecher. Bei hohen Temperaturen würden die Menschen häufiger duschen.

## Perspektive Zukunft

Das Projekt der Diakonie Nord Nord Ost für obdachlose Menschen läuft seit über einem Jahr und hat sich etabliert – schon über 100 Personen wurden unterstützt.

**LÜBECK.** Obdachlos oder vom Verlust der eigenen Wohnung bedroht zu sein – das ist eine starke Belastung. Wenn dann noch eine psychische Erkrankung dazukommt, wird die Herausforderung noch größer. Hier setzt das Projekt „Perspektive Zukunft +“ der Diakonie Nord Nord Ost an. „Das Projekt ergänzt jetzt seit einem guten Jahr unsere Beratungsstellen und Notunterkünfte für wohnungslose Menschen in Lübeck“, sagt René Bornmann, Abteilungsleiter bei der Diakonie Nord Nord Ost. „Unsere Klientinnen und Klienten werden von dort an das Projekt-Team vermittelt, wenn klar ist, dass sie aufgrund ihrer psychischen Situation weitergehende Unterstützung brauchen.“

Das Projekt-Team bilden Silke Zorn und Paul Frischmann. Die beiden Sozialpädagogen bieten keine Therapie, sondern erst einmal einen sicheren Ort, Vertrauen und eine „gewisse liebevolle Beharrlichkeit“, wie Silke Zorn es nennt. „Zu uns kommen Menschen, die zum Beispiel das Borderline-Syndrom oder Depressionen haben, aber auch welche, bei denen es noch gar keine Diagnose gibt“, so Silke Zorn. „Unsere Aufgabe ist, sie in ihrer oft unübersichtlichen und oft auch einsamen Situation abzuholen und gemeinsam zu schauen, wie die nächsten Schritte aussehen können.“

Dabei ist viel Geduld gefragt. „Einige haben bereits das Vertrauen in die Gesellschaft und das Hilfesystem verloren“, sagt Paul Frischmann. „Anderen fällt es aufgrund ihrer Erkrankung extrem schwer, Termine



Paul Frischmann und Silke Zorn vor dem Büro von „Perspektive Zukunft +“ in Lübeck.

Foto: Diakonie Nord Nord Ost

einzuhalten oder morgens überhaupt aufzustehen – teilweise holen wir unsere Klientinnen und Klienten deshalb auch direkt in ihrer Unterkunft ab und begleiten sie.“

Seit dem Start hat das kleine Team schon über 100 Personen unterstützt, manche haben nur einen Termin wahrgenommen, andere kommen zweimal in der Woche im Büro in der Moisingling Allee 9b vorbei. „Der Bedarf der Betroffenen ist sehr unterschiedlich“, sagt Silke Zorn. Ziel ist, dass die obdachlosen Menschen trotz und mit ihrer psychischen Belastung zurück in eigenen Wohnraum oder ein pas-

sendes Wohnangebot finden. „Es freut uns immer wahnsinnig, wenn das klappt“, so Paul Frischmann. „Teilweise haben uns Klientinnen und Klienten sogar schon an andere Betroffene weiterempfohlen.“

Das Projekt „Perspektive Zukunft +“ wird durch das Bundesministerium für Arbeit und Soziales und die EU über den ESF-Plus gefördert. Diese Finanzierung läuft zunächst bis Ende 2028. „Wir hoffen nach den ersten Erfolgen sehr, dass wir danach weitermachen können“, sagt Silke Zorn. „Das ist bei den aktuellen politischen Debatten um Kürzungen im so-

zialen Bereich keine Selbstverständlichkeit.“

Wer betroffen ist und sich Hilfe durch das Projekt wünscht, erreicht das Team unter Telefon 0173-3029862, Telefon 0152-59102901 oder per E-Mail an pzp@diakonie-nordnord-ost.de. Ganz bewusst gibt es keine festen Sprechzeiten, da Silke Zorn und Paul Frischmann flexibel bleiben möchten, um ihre Klientinnen und Klienten bei Bedarf zu besuchen oder zu Terminen zu begleiten. „Wir vereinbaren nach der ersten Anfrage einen festen Termin und können uns erstmal kennenlernen.“

## Lübecker Pastor wird Weihbischof

Papst erhebt Johannes Zehe in das hohe Amt – Theologe unterstützt Leitung des Erzbistums Hamburg.

**LÜBECK.** Das Erzbistum Hamburg, zu dem auch die katholische Großpfarrei „Zu den Lübecker Märtyrern“ gehört, bekommt einen neuen Weihbischof. Für viele Gläubige an der Trave ist es ein sehr vertrautes Gesicht. Johannes Zehe, der viele Jahre als Pastor in der Hansestadt Lübeck wirkte, wurde zeitgleich in Rom und Hamburg in dieses hohe Amt ernannt.

Die Freude beim Hamburger Erzbischof Dr. Stefan Heße ist groß, zumal die Verkündung passenderweise auf den Johannistag fiel: „Ein Weihbischof ist auch ein Rufer, einer, der die frohe Botschaft von Gott immer wieder ins Gespräch bringt. Ich bin überzeugt, dass er mit seinen geistlichen, menschlichen und pastoralen Gaben eine große Bereicherung für uns darstellen wird.“

### BELIEBT ALS SEELSORGER UND BIG-BAND-MUSIKER

Der 62-Jährige selbst reagiert überrascht, aber voller Vorfreude auf die neue Aufgabe an der Seite des Erzbischofs. „Die



Der neue Weihbischof Johannes Zehe ist studierter Musiker. Sein Lieblingsinstrument: die Geige.

Foto: privat

Nachricht, dass ich Weihbischof werden soll, hat mich unerwartet erreicht“, sagt Zehe. „Ich sehe es als großes Geschenk an. Das packe ich nun aus und sehe, wie ich damit umgehen kann.“ Er tritt die Nachfolge des in den Ruhestand getretenen Weihbischofs Horst Eberlein an.

In Lübeck hat der Theologe tiefe geistliche Spuren hinterlassen. Von 2017 bis Anfang 2024 arbeitete Zehe als Pastor in der Pfarrei. Sein seelsorgerischer Fokus lag dabei vor allem auf den

Gemeinden St. Joseph in Kücknitz, St. Georg in Travemünde sowie St. Paulus in Timmendorfer Strand. Der Lübecker Propst Christoph Giering erinnert sich gern an die gemeinsame Zeit: „Johannes Zehe hat unsere Pfarrei durch eine offene Arbeitsweise geprägt.“

Und er brachte einen besonderen Rhythmus in die Kirche: Da der Theologe vor seiner Priesterweihe Musik studiert hatte und als Geigenvirtuose in einem Theaterorchester spielte,

„wurde er besonders mit seiner Big Band Adventsmusik in Verbindung gebracht“, sagt Giering rückblickend. Zuletzt war Zehe als Leiter des Priesterseminars im Erzbistum Hamburg tätig – eine Aufgabe, die er auch weiterhin ausüben wird.

### WIE WIRD MAN KATHOLISCHER WEIHBISCHOF?

Zukünftig wird er den Erzbischof gemeinsam mit dem Generalvikar und dem Verwaltungsdirektor in der Leitung des Erzbistums unterstützen. Zum Erzbistum gehören insgesamt knapp 330.000 katholische Gläubige aus Hamburg, Schleswig-Holstein und Mecklenburg. Gewählt wird man in dieses hohe Amt übrigens nicht. Die Ernennung erfolgt direkt durch den Papst, nachdem Vorschläge geprüft wurden. Offiziell eingeführt wird Johannes Zehe im Herbst: Am 10. Oktober wird er in einem feierlichen Gottesdienst im St. Marien-Dom in Hamburg zum Bischof geweiht.

MHO

**O. C. KATRE-SCHMUCK**  
Gold-, Silber-Reparaturen  
Wir kaufen: Gold, Silber, Platin, Zahngold, Bernstein, Luxusuhren  
MÜHLENSTR. 19 · LÜBECK ☎ 0451/9 89 89 29

**KÜCHE?**  
Seit über 50 Jahren vertraut man Schöppich – aus gutem Grund!  
individuell & familiär  
Küchen Tirofit ... hat ihre Küche!  
**Schöppich** seit 1973  
Bad Schwartau · www.schoeppich.de

**Bestattungsinstitut Friedrich-W. Zunft**  
Friedhofsallee 1a, 23554 Lübeck  
Wir sind täglich 24 Stunden für Sie erreichbar.  
Tel. 04 51 / 49 12 32  
Erd- u. Feuerbestattungen auf allen Friedhöfen  
Waldbestattungen  
Seebestattungen  
Bestattungsvorsorge und Beratung kostenlos

**Gold & Silber**  
Wir zahlen hohe Preise für Besteck und Schmuck, Brillanten und Uhren, Münzen, Zahngold und Bernstein  
**ANTIK & KUNST**  
Breite Str. 4 neben der Köbbergstraße  
direkt am Köbberg  
☎ 7 25 56 • Gutachten  
Mo. geschlossen  
Di - Fr. 10-16 Uhr  
Samstag 11-16 Uhr  
Suche alte Orden und Bilder  
www.goldankauf-dose.de

**AUTO ADAM kauft**  
fast jeden Pkw & Lkw auch defekt, Unfall-/Totalschaden  
Sofort Bargeld, prompte Abmeldung u. Abholung  
24-Std.-Tel.-Service, auch sonntags  
Rufen Sie an, 04 51 / 57010  
HL, Roggenhorster Straße 13  
www.AUTO-ADAM.de

**HOCHBERG FLOHMARKT**  
Familia Schwartauer Landstraße 12.07.  
Campus Center Lübeck 19.07.  
IKEA & LUV-Shopping Lübeck 26.07.  
REWE Lübeck - überdacht möglich 02.08.  
Familia Bargteheide - überdacht möglich 02.08.  
Tel.: 04102 / 3 19 39  
www.hochberg.tv

**WolleHobby und Hobby**  
Lübeck GmbH & Co. KG  
**Sockenwolle**  
4-fach u.a. 100g **3,99**  
**Strickgarn**  
Liza von Lang Viscose-Merino-Seide Super edel in Griff und Optik  
50g **8,95**  
100g = **3,00 1,50**  
Und viele weitere tolle Angebote!  
Lübeck, Fleischhauerstr. 64-74, Tel.: 04 51 / 7 07 24 11  
Mo.-Fr. 9-18:30 Uhr, Sa. 10-16 Uhr  
www.wolleundhobby.de

**Pflege24 Nord**  
24-Stunden-Betreuung in Ihrem eigenen Zuhause!  
Individuelle Betreuung durch polnisches Personal!  
Die bezahlbare Alternative zum Pflegeheim!  
Tel. 0 41 55/4 93 99 66  
www.pflege24nord.de

**Goldankauf**  
REWE Center Buntekuh, Ziegelstr. 232  
Tel. 0170 3411829  
Täglich 10.00 - 18.00 Uhr, Sa. bis 14.00 Uhr  
www.beckergoldankauf.de

**WIR SIND NACHHALTIG**  
Umweltschonende Druckfarben gibt es mit Bindemitteln und Ölen auf Basis nachwachsender Rohstoffe.  
Viele Druckfarben sind bereits mineralölfrei.  
wochen spiegel  
Quelle: BDZV

**SCHMELZER HÖRSYSTEME** Offizieller Sponsor des UFB  
**HÖREN SIE DEN UNTERSCHIED. SEHEN WIRD IHN KAUM JEMAND.**  
Sichern Sie sich JETZT IHR ANGEBOT bis Ende Juli!  
Bad Schwartau | Lübeck Zentrum | Stockelsdorf: ☎ 04102 - 987 86 33  
Lübeck Campus | Lübeck Schlutup | Travemünde: ☎ 04502 - 88 69 900  
schmelzer-hoersysteme.de  
Gesetzlicher Eigenanteil 10 Euro pro Hörgerät, bei Vorlage einer gültigen ohrenärztlichen Verordnung für gesetzlich Krankenversicherte.  
Schmelzer Hörsysteme in Ostholstein GmbH (Bad Schwartau), Schmelzer Hörsysteme in Travemünde GmbH (Lübeck Campus, Lübeck Schlutup), Schmelzer Hörsysteme in Lübeck GmbH (Lübeck Zentrum) und Schmelzer Hörsysteme in Stockelsdorf GmbH, werden gemeinschaftlich.

**SUITNER ANKAUF**  
TraveAntik  
Jetzt in der Mühlenbrücke 1  
Innenstadt Mühlenbrücke 1 Travemünde Rose 12 - Mo+Di & Mo-Fr 9.30 - 17.30 Uhr Do+Fr 10-12:30 Uhr  
Luxusuhren von Rolex, Patek Philippe, Audemars Piguet, Omega, IWC...  
Auch VERKAUF von Goldbarren, Münzen & Silberbarren bei uns!

**Hanse Art AUKTIONSHAUS**  
Jetzt einliefern!  
Wir beraten Sie gerne, im Auktionshaus oder bei einem Hausbesuch.  
Mengstr. 14 - in Lübeck  
Öffnungszeiten nach Terminvereinbarung.  
0451 / 707 57 800 info@auktionshaus-hanseart.de

## Nach Vandalismus: Zeugen gesucht

**LÜBECK.** Nachdem auf der Sportanlage Mühlbachtal im Stadtteil Kücknitz Vandalismus sowie nationalsozialistische Schmierereien festgestellt wurden, hat die Hansestadt Lübeck Strafanzeige gegen Unbekannt erstattet und sucht gleichzeitig nach Zeuginnen und Zeugen, die die Tat beobachtet haben oder Hinweise geben können. Betroffen sind die Anfang Juni eingeweihte mobile Pump Track- und Skateanlage sowie weitere Bereiche der Sportanlage. Mit der

Aufstellung der mobilen Pump Track-Bahn waren die Öffnungszeiten der Sportanlage bis maximal 20 Uhr erweitert worden. Ziel war es, Kindern und Jugendlichen im Stadtteil die Möglichkeit zu geben, das stark nachgefragte Bewegungsangebot umfassend zu nutzen. Wer sachdienliche Hinweise zum Tathergang machen kann, wendet sich bitte an das Polizeirevier Kücknitz, Kücknitzer Hauptstraße 1-3, oder meldet sich telefonisch unter 0451/1317300.

## Sprechstunde Wohnen im Alter

**LÜBECK.** Der Beirat für Seniorinnen und Senioren der Hansestadt Lübeck bietet in der kommenden Woche eine zusätzliche Sprechstunde in den Räumen der Wohnberatung „Wohnen im Alter“ an. Am Donnerstag, 16. Juli, steht die Interessenvertretung der älteren Generation

von 11 bis 13 Uhr für Themen und Informationen zum Älterwerden in der Hansestadt zur Verfügung. Es wird um vorherige Terminvereinbarung gebeten bis Mittwoch, 15. Juli, ab 12 Uhr, unter Tel. 0451/1221016 oder per E-Mail an seniorenbeirat@luebeck.de

## Sommerferienprogramm im Europäischen Hansemuseum

**LÜBECK.** In den Sommerferien bietet das Europäische Hansemuseum ein kreatives Programm für Kinder und Jugendliche an. Im Workshop „Mit Feder und Tinte“ ist Fingerspitzengefühl gefragt. Anhand von originalgetreuen Faksimiles und detailreichen Rekonstruktionen wird die Entwicklung der Schrift nachvollzogen. Dabei erfahren die Kinder aus

erster Hand, was es bedeutet, eine Kauffrau oder ein Kaufmann zur Zeit der Hanse zu sein. Nach dem gemeinsamen Besuch in der Ausstellung werden eigene Briefe mit Rohrfeder, Tinte und Siegel verfasst. Der Workshop wird an folgenden Terminen (dienstags) angeboten: 7., 14., 21. und 28. Juli sowie am 4. August, jeweils von 11 bis 13.30 Uhr.

## Von der Hanse bis heute

**LÜBECK.** Mit dem Angebot „Von der Hanse bis heute“ bietet das Europäische Hansemuseum ein weiteres Ferienhighlight. Bei einer interaktiven Führung tauchen die Kinder in die Alltags- und Handelsgeschichte der Hansezeit ein und lernen, die Vergangenheit mit der Gegenwart zu verknüpfen. Im anschließenden Workshop verwandeln sie Altes in Neues: Aus Stoff-

resten und Bienenwachs – beides waren auch in der Hansezeit wichtige Handelsgüter – stellen die Kinder Bienenwachstücher her. Der Workshop „Von der Hanse bis heute“ findet an folgenden Terminen (mittwochs) statt: 15./22./29. Juli sowie am 5. und 12. August, jeweils von 11 bis 13.30 Uhr. Stoffreste aus Baumwolle oder Leinen können mitgebracht werden.

## Mehr Power für die TH

**LÜBECK.** Die Technische Hochschule Lübeck stärkt ihre Forschungs- und Transferaktivitäten mit der Gründung zweier neuer Kompetenzzentren. Das Kompetenzzentrum Stadt und das Kompetenzzentrum Angewandte Wasserforschung bündeln bestehende wissenschaftliche Expertise und schaffen neue Anlaufstellen für Kommu-

nen, Unternehmen, öffentliche Einrichtungen und Forschungspartner. Mit den neuen Kompetenzzentren baut die TH Lübeck ihre Profildomänen in den Themenfeldern nachhaltige Stadt- und Regionalentwicklung sowie Wasserforschung weiter aus und stärkt den Wissenstransfer zwischen Wissenschaft und Praxis.

## Eine kulinarische Weltreise: Beer & Food Festival

**LÜBECK.** Noch bis zum morgigen Sonntag, 12. Juni, findet auf dem Marktplatz das Beer & Food Festival statt. Auf diesem sommerlichen Street-Food- und Getränkefestival gibt es ein großes Angebot internationaler Speisen und unterschiedlichster Getränkepezialitäten. Eine ku-

linarische Weltreise erwartet die Besucherinnen und Besucher des Festivals, auf dem sie eine entspannte Zeit verbringen können. Geöffnet ist das Festival am heutigen Sonnabend von 14 bis 24 Uhr und am morgigen Sonntag von 12 bis 21 Uhr. Der Eintritt ist frei.

# Statt Lümo: Schlägt bald die Stunde von ÖPNV-Taxis?

Nach dem Sommer soll im Bauausschuss über die Zukunft des Nachtverkehrs debattiert werden.

**LÜBECK.** Die Lübecker Bürgerschaft hat sich mit ihrem Beschluss, den Nacht-ÖPNV Lümo um sechs Monate bis Mitte 2027 zu verlängern, Bedenkzeit erkaufte. Diese soll genutzt werden, ein Konzept für den Verkehr in den Nachtstunden zu entwickeln. Doch welche Rolle werden Taxis dabei spielen? Der Stadtwerke-On-Demand-Bus Lümo, der per App gebucht wird, hat sie spürbar Kundschaft gekostet, heißt es bei den Lübecker Funktaxen. Sie hoffen nun, in ein künftiges Nachtkonzept eingebunden zu werden.

Darüber soll nach der Sommerpause ergebnisoffen im Bauausschuss gesprochen werden. Das geht auf einen Antrag der SPD zurück, der in der Bürgerschaft beschlossen wurde. Sie möchte, dass ein nächtliches Verkehrsangebot erhalten bleibt, stellt aber infrage, ob das Lümo das beste Modell dafür ist. Deswegen sollen nun verschiedene Varianten geprüft werden. Eine davon: die Einbeziehung der Taxiunternehmen mit ÖPNV-Taxis. Diese wären im Auftrag der Stadt nach Bedarf auf festgelegten Routen unterwegs.

André Marx, Geschäftsführer der Lübecker Funktaxen, hofft, dass die Lübecker Taxiunternehmen bei der künftigen Gestaltung des Nachtverkehrs eingebunden werden. Schließlich seien sie schon jetzt fester Teil des ÖPNV. „Taxis unterliegen der Betriebs-, Beförderungs- und Tarifpflicht“, sagt er. Schon vor der Entscheidung der Bürgerschaft am 25. Juni hatten die Funktaxen den Rathaus-Fraktionen ein mit dem Lümo vergleichbares Angebot geschickt. „Da Taxis ohnehin verfügbar sind, sind diese immer die günstigere Alternative, wenn es um ein subventioniertes Angebot geht“, sagt André Marx. Ein Lümoartiger



Können Taxis das Lümo ersetzen? Der Zusammenschluss der Lübecker Funktaxen ist davon überzeugt.

Foto: dpa

Taxi-Betrieb im Lübecker Kerngebiet am Wochenende und vor Feiertagen (22.30 bis 5 Uhr) würden laut Funktaxen demnach 227.000 Euro im Jahr kosten. Wenn zusätzlich ein Betrieb an den anderen Tagen (22.30 bis 4 Uhr) hinzukäme, wären es laut Funktaxen knapp 480.000 Euro. Eine Ausweitung auf Moising und Schlutup wäre möglich. Ein Komfortzuschlag von 1,50 Euro, den der Fahrgast zahlt, würde bei den Taxiunternehmen verbleiben.

Die Lübecker Stadtverwaltung hatte ebenfalls die Betriebskosten verschiedener Lü-

mo-Varianten durchgerechnet. Demnach würde das Lümo im Kerngebiet an Wochenenden 425.000 Euro pro Jahr kosten, bei der täglichen Variante dann 700.000 Euro. Auch ein ÖPNV-Taxi hat die Stadt kalkuliert. Sie kommt bei einem täglichen Einsatz auf 800.000 Euro. Allerdings ist der Vergleich schief, denn hier sind die gültigen Taxitarife Berechnungsgrundlage und nicht die Betriebskosten. Deswegen halten die Funktaxen diesen Ansatz für zu hoch. Die Stadt müsste, so André Marx, ohnehin auf dem Verordnungs-

weg den gültigen Taxitarif um einen ÖPNV-Taxitarif erweitern. In einer Stellungnahme hatte die Stadt weitere Bedenken gegen die Taxi-Lösung genannt. So sei der zusätzliche Verwaltungsaufwand hoch, die Ausstattungsqualität der Fahrzeuge eingeschränkt (zum Beispiel bei Rollstuhlbeförderung) und die Verlässlichkeit unklar. Die Stadt befürchtet, dass es bei einer hohen Auslastung der Flotte durch reguläre Taxifahrten nur ein geringes oder gar kein ÖPNV-Taxi-Angebot geben könnte.

„Grundsätzlich sind genügend Fahrzeuge da“, sagte André Marx. Die Unternehmen seien bereit zu investieren und hätten auch weitere Fahrer in der Hinterhand. Die Anbieter hätten zudem Erfahrungen mit ähnlichen Verkehren – zum Beispiel mit den früheren Anrufsammeltaxis, den Frauen-Nachttaxis, den Linientaxis oder dem Koberg-Shuttle. Das Taxigewerbe sei in der Lage, den Verkehr von der Buchung bis zur Abrechnung selbst auf die Beine zu stellen. Laut André Marx rollen etwa 190 Taxis durch Lübeck, 70 davon werden über die Funktaxen vermittelt. In das Nacht-ÖPNV-System könnten aber alle Taxiunternehmen eingebunden werden, die das wollen.

Er kritisiert, dass das Lümo in seiner jetzigen Form klassische

Taxinachfrage bediene. Und das würden die Unternehmen spüren. Nachts hätten die Funktaxen einen deutlichen Rückgang verzeichnet, insbesondere bei Sammelfahrten mit Großraumtaxen. Das Taxigewerbe sei akut in seiner Funktionsfähigkeit gefährdet. Das gelte vor allem dann, wenn Lümo-Angebote ausgeweitet werden, ohne dass das Taxigewerbe eingebunden werde.

André Marx sitzt für die SPD im Ausschuss für Umwelt, Sicherheit und Ordnung – dieser ist allerdings nicht fürs Lümo zuständig. Er berichtet, dass er vor der Bürgerschaftssitzung den größeren Fraktionen ein Gesprächsangebot gemacht habe. CDU, SPD und FDP hätten das angenommen, die Grünen bislang nicht. „Ich hoffe, dass sie noch auf uns zukommen.“

Die Finanzierung des Lümo wäre zum Jahresende ausgelaufen. Als Kompromiss hat die Bürgerschaft jetzt eine Verlängerung um sechs Monate bis Juni 2027 beschlossen – aber unter veränderten Vorzeichen. Das Lümo soll künftig auch Moising und Schlutup anbinden, dafür aber nur noch am Wochenende unterwegs sein. Neu: Travemünde und Kücknitz werden durch eine Nachtbuslinie angebunden. 400.000 Euro muss die Stadt für diese Übergangslösung bezahlen. **HVS**



André Marx ist Geschäftsführer der Lübecker Funktaxen. Er möchte, dass die Taxibranche in einem Konzept berücksichtigt wird.

Foto: HELGE VON SCHWARTZ

# Genusswelt in der Beckergrube

Unternehmensgründer sehen in dem Standort großes Potenzial.

**LÜBECK.** „Das Ding hat eine unheimliche Perspektive.“ Damit meint Thomas Witte, Chef des Franchise-Unternehmens Die Genusswelt, den neuen Standort in der Beckergrube. Am 15. Juli geht dort die erste Lübecker Filiale an den Start. Betrieben wird sie von Matthias Schmurr.

Die Kundinnen und Kunden erwartet ein Sortiment von Feinkost, Schokoladen, Essigen, Ölen, Weinen und Spirituosen, Spezialitäten über hochwertige Geschenkideen bis zu besonderen Genussprodukten. Ein Angebot, das sowohl Einheimische als auch Touristen ansprechen sollte, sagt Schmurr. „Vieles ist nachhaltiger Natur.“ So bestehen etliche Behälter aus wiederverwendbaren Gläsern wie Senf- oder Schnapsgläser.

„Für mich ist das ein ganz besonderer Schritt“, sagt Schmurr. „Ich bin Kaufmann aus Leidenschaft und liebe den direkten

Kontakt mit Menschen.“ Nach vielen Jahren im Vertrieb und früheren Erfahrungen im Feinkosthandel sei Die Genusswelt für ihn die bewusste Entscheidung, jetzt etwas Eigenes aufzubauen, das langfristig Bestand habe. Auch aus Sicht der Franchise-Dachmarke sei der Standort Lübeck „ein wichtiger Schritt für die weitere Entwicklung“ des Unternehmens aus Mecklenburg-Vorpommern, das von dem Ehepaar Wencke und Thomas Witte gegründet wurde. „Lübeck passt hervorragend zu unserer Marke. Denn wer die Ostsee liebt, muss auch in Lübeck sein“, sagt Thomas Witte.

„Wir freuen uns sehr, diesen Weg gemeinsam mit ihm zu gehen“, sagt Wencke Witte. Auch die Firmengründerin sieht Potenzial in dem Standort. Die Beckergrube entwickle sich aktuell zu einer „neuen Flaniermeile in Lübeck“. Am Zustandekommen der Geschäftseröffnung war Olivia



Freuen sich auf den Start: Ladenbetreiber Matthias Schmurr (li.) mit den beiden Genusswelt-Inhabern Wencke und Thomas Witte.

Foto: Agentur 54°

Kempke, Chefin des Lübeck-Managements, beteiligt. Auch sie sieht die Beckergrube künftig als reizvolle Meile. „Die Geschäftsanbahnung haben wir sehr aktiv begleitet. Und mich freut, dass wir hier einmal einen Unterneh-

mer haben, der den Mut hat, jetzt schon den Blick auf die positive Frequenzentwicklung der Straße und des Standortes mit der neuen Stadtgrabenbrücke vom Bahnhof bis zum östlichen Altstadtufer zu richten“, sagt Kempke. **JAC**

**SCHUBERT**  
GARTEN- UND LANDSCHAFTSBAU

Wir verrichten Gartenarbeiten rund ums Haus von A bis Z. Wir kappen und fällen auch Bäume und legen Neuanlagen an.

**30% Neukundenrabatt**

Unsere Leistungen:  
– Gartengestaltung/-pflege  
– Baumfällung-Seitentechnik  
– Hecken-/Formschnitt  
– Rollrasen  
– Vertikutierarbeit

Wir bieten auch Reinigungsarbeiten an/von:  
– Gehwegen – Dachpfannen-  
– Terrassen Imprägnierung  
– Fassaden mit additionaler  
– Dachziegeln Versiegelung

Wir verrichten für Sie:  
– Maurer- und Pflasterarbeiten  
– Dachreparaturen & Dachrinnen-Erneuerungen  
– Renovierungs- & Malerarbeiten  
– Zaunsetzungen  
... und vieles mehr.

Mobil: 0152 187 365 69

**Gardinen SCHLICHTING** Unsere Sommerangebote

**30%**  
auf den Nählohn Ihrer neuen Dekoration

- nicht in bar auszahlbar oder mit anderen Aktionen kombinierbar
- kostenloses Aufmaß
- Angebot gilt bis 31.08.2026
- Rabatt nur für Neubestellungen

**Rabatt nur gegen Vorlage dieser Anzeige bei der Bestellung**

**Die schönsten Gardinenstoffe**

**30%**  
auf maßgefertigte Plissees, ausgewählte Kollektion

- nicht in bar auszahlbar oder mit anderen Aktionen kombinierbar
- kostenloses Aufmaß
- Angebot gilt bis 31.08.2026
- Rabatt nur für Neubestellungen

Schwartauer Allee 13a-15 · 23554 Lübeck  
5 Parkplätze vor den Schaufenstern · Haltestelle Wickede Str. Linie 1 + 10  
Montag - Freitag 10.00 - 18.00 Uhr · Sonnabend 10.00 - 13.00 Uhr  
Tel. 0451-43115 · [www.gardinen-schlichting.de](http://www.gardinen-schlichting.de)

**Bitte helfen Sie Menschen mit Behinderungen.**  
Bitte online spenden unter: [www.bethel.de](http://www.bethel.de)

# 80 Jahre Wald, 8 Sekunden Fällung, 180 Gramm Seife

Studierende machen Lebensgeschichte einer Fichte des Lübecker Stadtwaldes sichtbar.

**LÜBECK.** Wer durch die Wälder Lübecks spaziert, erlebt heute einen Wald, der auf den ersten Blick selbstverständlich wirkt: schattige Wege, mächtige Buchen, junge Ahornbäume, Vogelstimmen und ein angenehm kühles Waldklima. Doch dieses Bild ist das Ergebnis einer konsequenten und vorausschauenden Waldbewirtschaftung, die bereits vor mehr als 30 Jahren begann – lange bevor Dürre, Borkenkäfer und großflächiges Fichtensterben bundesweit Schlagzeilen machten.

## EIN WALD, DER AUF NATÜRLICHE PROZESSE SETZT

Damals entschied man sich für den Lübecker Stadtwald bewusst gegen die üblichen Wege der industriellen Forstwirtschaft. Statt Monokulturen anzulegen oder durch Kahlschläge zu bewirtschaften, wurden die vorhandenen Nadelholzbestände behutsam und kleinfächig in stabile, heimische Laubmischwälder umgebaut. Ziel war und ist es, den Wald als funktionierendes Ökosystem zu stärken – mit geschlossenen Beständen, feuchten Waldböden, hoher Artenvielfalt und einer natürlichen Anpassungsfähigkeit an den Klimawandel.

Heute zeigt sich, wie weitreichend diese Entscheidung war. Während vielerorts über Waldschäden, Dürrefolgen und den Verlust großer Fichtenbestände diskutiert wird, profitiert der Lübecker Stadtwald von Jahrzehnten naturnaher Entwicklung. Der Wald wird dabei nicht primär als Holzlieferant verstanden, sondern als komplexes Ökosystem, dessen Gesundheit und Stabilität an erster Stelle stehen. Mit dieser Haltung ist der Lübecker Stadtwald schon längst nicht mehr allein. Die Forstwelt bildet Netzwerke und Interessengruppen, um vonei-

ander zu lernen, und weitere Forstbetriebe wenden ebenso das Lübecker Konzept der naturnahen Waldnutzung an.

## EINE FICHTE ERZÄHLT IHRE GESCHICHTE

Wie wertvoll dieser Ansatz ist, macht nun ein außergewöhnliches Kunst- und Designprojekt von Studierenden der Design Academy Eindhoven (Niederlande) sichtbar. Unter dem Titel „80 Jahre – 8 Sekunden – 180 Gramm“ verfolgen sie die Geschichte einer einzelnen Fichte – von ihrem Wachstum über Jahrzehnte bis zu ihrer Nutzung durch den Menschen.

Die Zahlen erzählen eine eindrucksvolle Geschichte: Rund 80 Jahre benötigt eine Fichte, um zu einem ausgewachsenen Baum heranzuwachsen. In nur etwa 8 Sekunden kann sie industriell gefällt werden. Was nach Verarbeitung und Nutzung bleibt, ist oftmals lediglich Asche – die letzte materielle Spur eines Organismus, der über Generationen gewachsen ist.

## VON DER ASCHEN ZUR SEIFE

Genau diese Asche steht im Mittelpunkt des Projekts. Aus der Asche einer Fichte aus dem Lübecker Stadtwald stellen die Studierenden in einem historischen Verfahren zunächst Lauge und anschließend Seife her. Die Menge der Asche ist begrenzt: Aus einem Baum entstehen lediglich 180 Gramm Seife. Diese kleine Menge wird zum greifbaren Symbol für acht Jahrzehnte Wachstum, für die Lebensgeschichte eines Baumes und für die Frage, wie Gesellschaft und Wirtschaft mit dieser Ressource umgehen.

Die Seife ist dabei weit mehr als ein Produkt. Sie ist ein Denkmal. Sie macht sichtbar, wie



Paula Schulte, Robin Sonntag (Design Academy Eindhoven, NL) und Jonas Gardlo (Revierförster Lauerholz im Stadtwald Lübeck) freuen sich über das Projekt.  
Foto: Hansestadt Lübeck

groß das materielle wie zeitliche Ungleichgewicht zwischen der Natur und den Abläufen konventioneller Forstwirtschaft ist. Sie lädt dazu ein, Holz nicht nur als industriellen kurzweiligen Rohstoff zu sehen, sondern die Lebensspanne eines Baumes zu achten. Gleichzeitig lenkt das Projekt den Blick weg von einfachen Erklärungen wie dem Borkenkäfer als Grund für Waldverlust hin zu den konventionellen forstlichen Strukturen und Nutzungsformen, die selbst die gravierenden Waldschäden verursachen.

## GEMEINSAM FÜR EINEN NEUEN BLICK AUF DEN WALD

Für den Lübecker Stadtwald war die Unterstützung des Projekts deshalb selbstverständlich. Die zentrale Botschaft der Studentinnen und Studenten deckt sich mit der eigenen Haltung: Der Wald ist weit mehr als nur ein Rohstofflieferant. Er ist Lebensraum, Klimaschützer, Wasserspeicher, Erho-

lungsort und ein über Jahrtausende gewachsenes Ökosystem. Holz wird genutzt – aber nur in dem Maße, das ein gesunder und stabiler Wald dauerhaft leisten kann.

Das Projekt wird in den kommenden Monaten durch Fotografien, Filme und weitere Medienbeiträge begleitet. Die Veröffentlichung des Materials ist für den Herbst geplant. Ziel ist es, die Diskussion über den Wert von Wäldern, nachhaltige Nutzung und die unterschiedlichen Zeitskalen von Natur und Wirtschaft einem breiten Publikum zugänglich zu machen.

## EINLADUNG ZUM PERSPEKTIVWECHSEL

Bis dahin lädt der Lübecker Stadtwald dazu ein, die Botschaft des Projekts selbst zu erleben: bei einem Spaziergang durch die naturnahen Wälder der Hansestadt. Wer zwischen alten Buchen und jungen Mischwäldern unterwegs ist, begegnet nicht nur einem Erholungsraum, sondern einem lebendigen Beispiel dafür, wie vorausschauende Waldwirtschaft über Jahrzehnte hinweg gesunde, vielfältige und klimaresiliente Wälder entstehen lässt.

## Mittagspause im Museum

**LÜBECK.** Seit Anfang Juli bietet der Verbund der Lübecker Museen jeden Mittwoch ab 12.30 Uhr die Mittagspause im Museum an. Darin können Interessierte Kultur tanken: In wechselnden Museen finden jeweils halbstündige Kurzführungen zu Kunst, Literatur oder Kulturgeschichte statt. Ob Einblicke in die Lebenswelt Thomas Manns, eine Führung durch die aktuelle Ausstellung der Kunsthalle St. Annen „Dimensionen der Freiheit“ oder Einblicke in das frisch renovierte Museum

Behnhaus Drägerhaus mit all seinen Kunstschätzen von der Romantik bis ins frühe 20. Jahrhundert – hier ist für jeden Geschmack das Passende dabei. In den Museen ist lediglich der reguläre Museumseintritt zu entrichten; bei den literarischen Mittagspausen fällt eine Teilnahmegebühr von 4 Euro an. Je nach Angebot ist der Verzehr mitgebrachter Speisen und Getränke gestattet. Ein Überblick über die bevorstehenden Mittagspausen ist unter <https://luebecker-museen.de/mittagspause> zu finden.

## Kostenloser Pflegekurs

**LÜBECK.** Das Fortbildungszentrum Pflege und Soziales der Johanniter-Unfall-Hilfe e.V. bietet am 22. und 24. Juli jeweils von 8.30 bis 15.30 Uhr einen kostenlosen „Kurs für pflegende Angehörige und Ehrenamtliche“ an. Ziel ist es, Teilnehmenden grundlegende Kenntnisse und praktische Fertigkeiten für die häusliche Pflege zu vermitteln. Für den Kurs sind noch Plätze frei. Interessierte können auf ein besonderes Angebot zurückgreifen:

Sie können im Kurszeitraum die Tagespflege des Johanniter-Quartiers für ihre pflegebedürftigen Angehörigen nutzen. Dies muss bei der Anmeldung angegeben werden. Anmeldungen sind möglich bis zum 14. Juli bei [urte.speckenbach@johanniter.de](mailto:urte.speckenbach@johanniter.de) oder telefonisch unter 0451/58010621. Der Kurs findet in der Johanniter-Geschäftsstelle, Bei der Gasanstalt 12, statt, sofern die Mindestteilnehmerzahl erreicht wird.

## „Offene Ohren“ gesucht

**LÜBECK.** Menschen in Krisen begleiten, zuhören und Halt geben: Die TelefonSeelsorge Lübeck sucht engagierte Ehrenamtliche. Im Herbst startet ein neuer Ausbildungskurs für alle, die sich vorstellen können, Menschen in schwierigen Lebenssituationen zu unterstützen. Interessierte können sich bis Ende Juli melden. Dafür werden Menschen gesucht, die Lebenserfahrung haben, gut zuhören können und empathisch sind.

Besonders wichtig sind dazu eine eigene psychische Stabilität und die Fähigkeit, sich nach den Gesprächen abgrenzen zu können. Die Ausbildung erstreckt sich über ein Jahr und verbindet theoretische Inhalte mit praktischen Erfahrungen. Wer sich für die ehrenamtliche Mitarbeit interessiert, kann sich bis Ende Juli bei Frank Gottschalk melden. Das geht entweder per Telefon unter 0451/302481 oder per E-Mail an [fgottschalk@kirche-LL.de](mailto:fgottschalk@kirche-LL.de)

## Eine Hommage an die Hansestadt

In dem Buch „Lübeck – Ganz persönlich“ erzählen Persönlichkeiten und Gesichter der Stadt von ihrer Verbundenheit.

**LÜBECK.** Der Comiczeichner Rötger Feldmann, heute besser bekannt unter dem Namen Brösel, wuchs in Travemünde auf. Sein Vater arbeitete bei der Wasserschutzpolizei. Seine Frau besuchte ihn bei der Arbeit, und dort, vermutet Brösel, wurde er gezeugt: „Meine Kielliegung fand unter Beobachtung der DDR-Grenzposten auf dem Maschinenluk des Wasserschutzpolizeibootes „Falke“ statt.“ Diese Geschichte, sie mag stimmen oder nicht, hat Rötger Feldmann zu einem Cartoon verarbeitet. Zu finden ist beides in dem Buch „Lübeck – ganz persönlich“.

Das Buch ist eine Art Hommage an die Hansestadt in Selbstzeugnissen von Menschen, die mit ihr verbunden sind, und Selbstdarstellungen von Unternehmen und Institutionen – von Dräger bis LN, von UKSH bis Possehl.

Ein dicker, schwerer, aufwendig gestalteter Band ist das mit Fotos, die die Stadt und ihre Protagonisten professionell in Szene setzen. In den Selbstzeugnissen der Lübeckerinnen und Lübecker stecken viele Geschichten.

Von dem Mediziner und Wissenschaftsjournalisten Christian Floto erfahren wir, dass es in Lübeck eine der letzten Kautabakfabriken Deutschlands gab – die betrieb sein Vater in der Innenstadt.

## BEITRÄGE VON PETRI-PASTOR, MUSIKER UND MODELL

Friederike Garbe, bekannt geworden für das Haus Agape mit der Babyklappe in der Mengstraße, erzählt, dass sie als Flüchtlingsbaby nach Lübeck kam. Ein Flüchtlingskind war auch Petri-

Pastor Bernd Schwarze, der schreibt: „Ist also Lübeck meine Heimat? Nun, mit diesem Wort fremdele ich nach wie vor ein bisschen. Aber es ist die Stadt, die mich nicht loslässt.“

Der Musiker Alex Seeger leistet Abbitte dafür, dass er bei „The Voice“ sagte, er sei aus Hamburg – wo er damals lebte. Der Autor und Sprachkritiker Bastian Sick erinnert daran, dass das Wort „verballhornen“ auf den Lübecker Drucker Johann Balhorn zurückgeht. Weitere Beiträge kommen zum Beispiel von dem Sicherheitsunternehmer und legendären Nautic-Türsteher Christian Honhold. Von dem Model Esther Heesch. Von Kai-Uwe Meyer, dem Gründer, Inhaber und Betreiber von Rider's Café. Von dem Abenteurer Burghard Pieske. Von dem Schachgroßmeister Rasmus Svane. Von dem Sportjournalisten Jörg Wontorra.

Der Filmregisseur Torsten Rütger erzählt, wie er eine ganze Nacht lang mit Tony Buddenbrook über Lübeck redete und zum Schluss mit ihr ins Hüs ging. Lübeck sei eine Kulisse, die man nicht bauen könne, schreibt er: „Für uns Filmemacher wäre das unbezahlbar. Und widerspenstig.“

„Hansestadt Lübeck – ganz persönlich“, neomedia, 228 Seiten, 32,90 Euro, erhältlich bei den Buchhandlungen Hugendubel (Lübeck und Bad Schwartau), Thalia (Breite Straße) und Langenkamp.

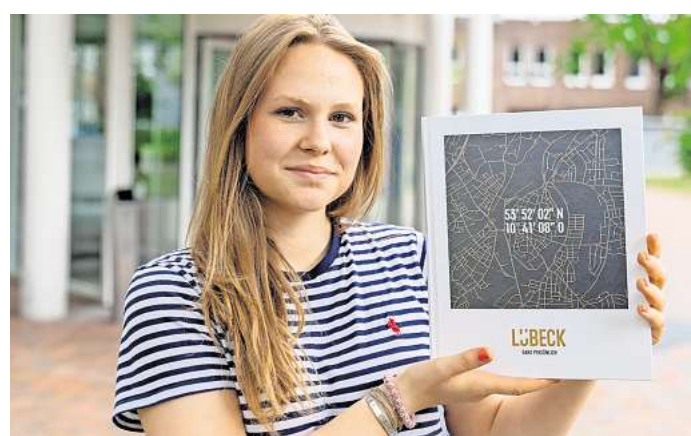

Amelie Schwanitz zeigt das Buch „Lübeck – ganz persönlich“. Foto: Lutz Roeßler

# GOLDANKAUF



Wir zahlen tagesaktuelle Höchstpreise!



## Ihre Vorteile:

- ✓ transparente Abwicklung
- ✓ fachmännische, kostenlose Beratung
- ✓ hoher Goldkurs
- ✓ sofortige Wertermittlung & Barauszahlung
- ✓ Terminvereinbarung möglich
- ✓ Hausbesuche und Schätzungen

## Wir kommen auch zu Ihnen!

Kostenlose, unverbindliche Hausbesuche und Schätzungen.



Goldkontor Ratekau  
Inhaber: Jerome Dambrowski

Bäderstraße 28 · 23626 Ratekau  
(Parkplätze vor der Tür)

04504 - 7790 613 · 0174 - 8611 934

## Öffnungszeiten:

Mo. - Do. 10 - 16 Uhr

Fr. 10 - 14 Uhr

Samstag nach Vereinbarung

[www.goldkontor-ratekau.de](http://www.goldkontor-ratekau.de)

## Wir kaufen an:

- Goldschmuck
- Altgold, Bruchgold
- Zahngold (auch mit Zähnen)
- Goldbarren, Münzen
- Silber jeglicher Art
- Besteck (Silber oder versilbert)
- Platin & Palladium
- Diamanten & Farbsteine
- Bernsteinschmuck
- Modeschmuck
- Luxusuhren, Golduhren & Taschenuhren
- Militaria jeglicher Art
- Porzellan & Bronzefiguren
- Zinn (Becher, Teller, Figuren & mehr)
- Gemälde & Kunstobjekte
- Antike Möbelstücke - Raritäten
- Erbnachlässe: Bewertung und Ankauf von Nachlässen zu fairen Konditionen

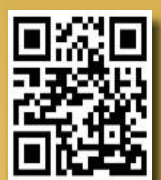
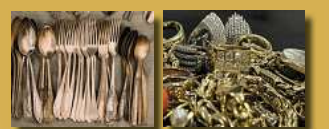

04504 - 7790613

Jetzt Termin vereinbaren und von hohen Tageskursen profitieren!

### 3. Staffel „Von Pfeifen und Pfaffen“

**LÜBECK.** Der Gesangbuch-Podcast „Von Pfeifen und Pfaffen“ geht in die dritte Staffel. Die erste Folge ist ab sofort abrufbar. Was singen wir da überhaupt? Woher kommt die Musik und woher der Text? Wie berührend oder vielleicht sogar nervig sind manche Stücke aus dem Gesangbuch? Welche haben die Chance, in die neue Ausgabe des EG aufgenommen zu werden und auf welche können wir getrost verzichten? Um diese Fragen geht es im Podcast von Kirchenmusiker Tomke David Buchholz und Pastor Jaan Thie-

sen, die unterhaltsam und informativ über Lieder aus dem Evangelischen Gesangbuch sprechen. In der neuen Folge steht das Lied „So nimm denn meine Hände“ von Julie Hausmann, einer der wenigen weiblichen Texterinnen im Gesangbuch, im Mittelpunkt. Hausmann lebte im 19. Jahrhundert, war ihr Leben lang kränzlich und sehr fromm. Ihr Liedtext erschien 1862 erstmals gedruckt, wurde durch die Melodie des Volkslied-Komponisten Friedrich Silcher beliebt. Zu hören auf Spotify, Apple Podcasts und YouTube.

### Neues Herbstprogramm der Vhs

**LÜBECK.** Neues lernen, Bekanntes vertiefen oder einfach etwas ausprobieren: Seit dem 1. Juli ist das neue Herbst- und Winterprogramm der Volkshochschule Lübeck online. Mit mehr als 500 Kursen, Vorträgen, Workshops und Bildungsurlauben bietet die Vhs ein vielseitiges Angebot für alle, die neugierig bleiben und ihren Horizont er-

weitern möchten. Ob Geschichte, Kunst, Gesundheit, Sprachen, Politik oder digitale Kompetenzen – das neue Programm lädt dazu ein, Lübeck und die Welt aus neuen Perspektiven zu entdecken. Alle Angebote und Anmeldeoptionen sind auf der Website der Vhs Lübeck unter [www.luebeck.de/vhs](http://www.luebeck.de/vhs) verfügbar.

### frei&geist Tour zu Gast in Lübeck

**LÜBECK.** „Was ist Ihnen wirklich wichtig? Und so wichtig, dass Sie darüber öffentlich sprechen wollen würden?“ Diese Frage werden die Bestsellerautorin Dörte Hansen, der Medienwissenschaftler und Autor Bernhard Pörksen und die Journalistin Julia Ruhs am Mittwoch, 22. Juli, ab 20 Uhr in den Mediadocks, Willy-Brandt-Allee 31, beantworten. Das anschließende Gespräch moderiert der Schriftsteller und amtierende Präsident von PEN Deutschland Matthias Poli-

tycki. Damit wird auch Lübeck zum Standort der frei&geist-Tour der Schriftstellervereinigung PEN Deutschland. Die Tour bringt unter dem Titel „Was mir (wirklich) wichtig ist“ Vertreterinnen und Vertreter aus Literatur, Wissenschaft, Politik und Medien miteinander ins Gespräch. Die Teilnahme an der Veranstaltung in Lübeck beträgt 12 Euro, ermäßigt 10 Euro. Tickets sind im Museumsshop „Buddenbrooks am Markt“ oder online unter <https://buddenbrookhaus.de> erhältlich.

### Lübeck und Travemünde sind nachhaltige Reiseziele

**LÜBECK.** Lübeck und Travemünde tragen weiterhin das TourCert-Siegel „Nachhaltiges Reiseziel“. Drei Jahre nach der Erstzertifizierung hat die Destination im Mai dieses Jahres die turnusmäßige Rezertifizierung erfolgreich durchlaufen: Die unabhängigen Auditorinnen prüften das Nachhaltigkeitsmanagement und sprachen eine klare Empfehlung zur erneuten Zertifizierung aus. Sie bestätigen damit die kontinuierliche Weiterentwicklung der Nachhaltigkeitsoffensive, die 2022 von der Lübeck und Travemünde Marketing GmbH (LTM) gemeinsam mit dem DEHOGA Lübeck e.V. und Lübeck Management e.V. ins Leben gerufen wurde.

chen eine klare Empfehlung zur erneuten Zertifizierung aus. Sie bestätigen damit die kontinuierliche Weiterentwicklung der Nachhaltigkeitsoffensive, die 2022 von der Lübeck und Travemünde Marketing GmbH (LTM) gemeinsam mit dem DEHOGA Lübeck e.V. und Lübeck Management e.V. ins Leben gerufen wurde.

### Tempo 30 Im Gleisdreieck

**LÜBECK.** Ein wichtiger Erfolg für die Verkehrssicherheit: Auf Initiative des Beirates für Menschen mit Behinderung der Hansestadt Lübeck wird in der Straße Im Gleisdreieck hinter der Einmündung der Straße Grootkoppel die Geschwindigkeit reduziert: Von

montags bis freitags, jeweils von 6 bis 16 Uhr gilt dann Tempo 30. Die neue Geschwindigkeitsbegrenzung soll insbesondere die Sicherheit der Mitarbeitenden der Marli Werkstätten verbessern, die die Straße täglich mehrfach überqueren müssen.

### „Wal“ wird repariert

**TRAVEMÜNDE.** Nachdem es auf dem Travemünder Kinderspielplatz am Fährvorplatz im Juni zu einem Unfall kam, bei dem ein Kind vom Wal-Spielgerät stürzte und sich verletzte, wurde das Spielgerät unmittelbar nach dem Unfall abgesperrt. Derzeit werden die festgestellten Mängel an dem Spielgerät behoben. Nach Abschluss der Arbeiten wird die Verkehrssicherheit durch einen

unabhängigen Sachverständigen überprüft. Erst nach erfolgreicher Prüfung wird das Spielgerät wieder für die Öffentlichkeit freigegeben. Wann das Spielgerät wieder genutzt werden kann, steht derzeit noch nicht fest. Die Wiederfreigabe hängt sowohl vom Abschluss der Mängelbeseitigung als auch vom Ergebnis der anschließenden Sicherheitsprüfung ab.

# Travemünder Woche: Die Band Frida Gold ist der Top-Act

137. Auflage verbindet Weltklasse-Segeln und Volksfest – Mehr als 120 Programmpunkte und viele Künstler.

**LÜBECK.** Festival-Stimmung, Partys in den Clubs und viel Musik zum Mitsingen, Tanzen und Feiern: Die 137. Travemünder Woche verbindet vom 17. bis 26. Juli wieder Regattasegeln auf Weltklasse-Niveau mit einem maritimen Volksfest. Auf den Bühnen im Ostseebad gibt es heiße Rhythmen, coole Beats, maritime Shantys und tanzbare Disco-Hits. Musikalischer Top-Act ist der Auftritt von Frida Gold am Donnerstag, 23. Juli.

Das Duo mit Sängerin Alina Süssgeller und Produzent Andi Weizel präsentiert von 21 bis 23 Uhr atmosphärischen Elektropop und Kulthits wie „Wovon sollen wir träumen“. Frida Gold bietet Popmusik überwiegend mit deutschen, teils auch mit englischen Texten. Möglich ist der Auftritt dank des Einsatzes des neuen Fördervereins der Travemünder Woche.

**EX-GENESIS-FRONTMANN RAY WILSON UND UNITED 4**

Neben Frida Gold sind die Top-Coverband United 4 und Ex-Genesis-Frontmann Ray Wilson mit Highlight-Konzerten dabei. „Wir bieten an allen zehn Festivaltagen ein Programm auf den Bühnen mit großartigen Musikern, die eine große Fan-Base haben. United 4 hat in den vergangenen Jahren eine intensive Beziehung zum Publikum in Travemünde aufgebaut, sodass sie an beiden Sonntagen auftreten werden. Und in der Woche stehen Ray Wilson und Frida Gold für Acts von nationaler und internationaler Qualität“, sagt TW-Sprecher Ralf Abratis.

In diesem Jahr wird auf **zwei großen Hauptbühnen** gefeiert: im Brüggmanngarten und an der Nordermole. Weitere Plätze mit Musik sind der Sailor's Club an der Travepromenade, das Rosenberg-Village an der Strandpromenade oder die Priwall-Bühne im Passat-Hafen. Beim Tanzpalast auf dem Fährplatz bei der Autofähre steht Tanzen zu Salsa, Swing oder Discofox auf dem Programm. Und im Maritim Strandhotel gastiert die Konzert-



Die Travemünder Woche zieht jedes Jahr rund 600.000 Menschen an.

Foto: Agentur 54°

reihe Classical Beat mit Auftritten von internationalen Künstlern.

**PARTY-AREA AN DEN STRANDTERRASSEN**

Der zentrale Festival-Hotspot ist die König Pilsener Bühne Nordermole. Dort ist die König-Pilsener-Beach-Area mit zwei Beach-Clubs, der großen **Bühne vor den Strandterrassen** und dem LED-Screen. Auf der Bühne gibt es ein tägliches Programm mit DJs und Show-Acts, Singersongwritern, Coverbands, Shantys oder Chören.

Auf der **Festivalbühne am Brüggmanngarten** werden Live-Konzerte von der Kinder-Disco über Coverbands wie ABBA Fever bis zu DJ-Sessions mit Alarmstufe Rot geboten. Die kleine Bühne auf dem Priwall ist mit Live-Bands, Band-Projekten, Solo-Künstlern und DJ-Sets am Start.

**PARTYS IN DEN BEACH-CLUBS**

Lange Partynächte gibt es in den zwei Beach-Clubs an der Nord-

mole. Der Caribbean Island Club lädt täglich mit heißen Rhythmen und tropischem Flair zum Feiern ein. Der Party-House Club sorgt mit wechselnden DJs für Stimmung.

Auf der Travemünder Woche können sich Besucher und Besucherinnen von 11 Uhr bis spät in die Nacht vergnügen, es gibt ein umfangreiches Programm. So kommen über die zehn Tage insgesamt über 120 Programmpunkte zusammen.

**DAS PROGRAMM FÜR MUSIK AB 19 UHR**

**Freitag, 17. Juli**

- ▶ 19 Uhr: Heet Project (Priwall-Bühne)
- ▶ 19 Uhr: Cover-Piraten (Festivalbühne Brüggmanngarten)
- ▶ 21 Uhr: Nite Club (König Pilsener Bühne Nordermole)

**Samstag, 18. Juli**

- ▶ 19 Uhr: Bay Band (Priwall-Bühne)
- ▶ 19 Uhr: Leo in the Lioncage (König Pilsener Bühne Nordermole)
- ▶ 20.30 Uhr: Mendocino Express



Second Take spielen am Sonntag, 19. Juli um 20 Uhr auf der Festivalbühne im Brüggmanngarten.

Foto: Travemünder Woche

(Brüggmanngarten)

- ▶ 21.30 Uhr: Nenad (König Pilsener Bühne Nordermole)

**Sonntag, 19. Juli**

- ▶ 19 Uhr: Andy Klüver (Priwall-Bühne)
- ▶ 19 Uhr: United 4 (König Pilsener Bühne Nordermole)
- ▶ 20 Uhr: Second Take (Brüggmanngarten)

**Montag, 20. Juli**

- ▶ 20 Uhr: NDW – Ich will Spaß (Brüggmanngarten)
- ▶ 20 Uhr: Wylhelm (König Pilsener Bühne Nordermole)

**Dienstag, 21. Juli**

- ▶ 19.30 Uhr: Boerney und die Tri Tops (Brüggmanngarten)
- ▶ 20 Uhr: Rockhouse Brothers (König Pilsener Bühne Nordermole)

**Mittwoch, 22. Juli**

- ▶ 19.30 Uhr: Abba Fever (Brüggmanngarten)
- ▶ 20 Uhr: Sounds of our Lives (König Pilsener Bühne Nordermole)
- ▶ 20 Uhr: Piano Night mit Leszek Mozdzer (Maritim Strandhotel)
- ▶ 21 Uhr: Ray Wilson & Band – Genesis Classic (König Pilsener Bühne Nordermole)

**Donnerstag, 23. Juli**

- ▶ 19 Uhr: Lübecker Kneipenchor (König Pilsener Bühne Nordermole)

Den spektakulären Abschluss bildet das Feuerwerk am Sonntag, 26. Juli. Los geht es ab 22.45 Uhr.

- ▶ 19.30 Uhr: Backdrop (Brüggmanngarten)
- ▶ 20 Uhr: Nightscapes mit Lucia-no Superviella (Maritim Strandhotel)
- ▶ 21 Uhr: Frida Gold (König Pilsener Bühne Nordermole)

**Freitag, 24. Juli**

- ▶ 19 Uhr: Alica Reena & Friends (Priwall-Bühne)
- ▶ 20 Uhr: Zack Zillis (Brüggmanngarten)
- ▶ 20 Uhr: Revue Let's Dance – Nächte am Montmartre (Maritim Strandhotel)
- ▶ 20.30 Uhr: Afterburner (König Pilsener Bühne Nordermole)

**Samstag, 25. Juli**

- ▶ 19 Uhr: Studio Krohn (Priwall-Bühne)
- ▶ 20 Uhr: Revue Let's Dance – Nächte am Montmartre (Maritim Strandhotel)
- ▶ 21 Uhr: Miu & Band (König Pilsener Bühne Nordermole)

**Sonntag, 26. Juli**

- ▶ 18.30 Uhr: United 4 (Brüggmanngarten)
- ▶ 19 Uhr: DJ Kristofer Schrade (Priwall-Bühne)
- ▶ 20 Uhr: Tag der Helden (König Pilsener Bühne Nordermole)

Den spektakulären Abschluss bildet das Feuerwerk am Sonntag, 26. Juli. Los geht es ab 22.45 Uhr.

KÜ



Frida Gold kommt zur 137. Travemünder Woche an die Ostsee.

F. Süssgeller / TW



## Das LN WM-Tippspiel

Tippen. Mitfiebert. Gewinnen.

QR-Code scannen oder direkt auf [LN-online.de/WM-Tippspiel](http://LN-online.de/WM-Tippspiel) registrieren und mitspielen



1. Preis

2 x VIP-Tickets 03.09.2026 „Kult & Comedy“ mit Otto, Olaf Schubert & Freshtorge



2. Preis

Gutschein Intersport Krull, Lübeck im Wert von 200 €



3. Preis

2 Tickets für ein Heimspiel 2026/2027







Der Blick Richtung Travemünde: Hier am Travemünder Ostpreußenkai hätte die „MS Europa“ festmachen sollen.

Fotos: Michael Hollinde

# Einsturzgefahr am Ostpreußenkai

„MS Europa“ musste nach Kiel ausweichen – Weihnachtsmarkt in Gefahr.

**TRAVENÜNDE.** Viele Sehleute und Schiffspotter hatten am vergangenen Wochenende wohl ein dickes Kreuz in ihrem Terminkalender stehen. Denn: Die „MS Europa“ sollte am Travemünder Ostpreußenkai festmachen. Ein imposanter Luxus-Kreuzfahrer mit 400 Gästen an Bord, der maritimen Glanz ins Seebad gebracht hätte.

Doch aus dem einzigen geplanten Kreuzfahrt-Anlauf im lübschen Ostseebad im Jahr 2026 wurde nichts. Stattdessen bekam der Seehafen Kiel einen prominenten Überraschungsgast. Vom Nordkap kommend, steuerte der Luxusliner nicht die Travemündung, sondern direkt die Förde an. Der Grund für diesen unüblichen und recht kurzfristigen Hafenwechsel ist ein massives bauliches Problem, das ein sicheres Festmachen an der Kaikante unmöglich macht.

## WARNSCHILDER AM TERMINAL SEIT ZWEI WOCHEN

Da der Skandinavienkai als Ausweichmöglichkeit nicht infrage kam, musste die Reederei schnell reagieren. „Hapag-Lloyd Cruises wurde seitens der Hafentouristik über die Sperrung des Ostpreußenkais in Travemünde mit sofortiger Wirkung informiert“, bestätigt eine Sprecherin der Reederei. Verwunderung oder Beschwerden gab es an Bord dem Vernehmen nach

nicht, da die Passagiere bereits Tage zuvor über die Planänderung unterrichtet worden waren.

Wer derzeit am Ostpreußenkai spazieren geht, erkennt schnell den Ernst der Lage. Am Zaun vor dem gläsernen Kreuzfahrtterminal warnen seit mehr als zwei Wochen unmissverständliche Schilder: „Achtung! Die Kaikante ist aufgrund von Einsturzgefahr nicht befahrbar.“ Die drastische Maßnahme sei völlig alternativlos, heißt es. So erklärt der stellvertretende Stadtsprecher Hansjörg Wittern die bedrohliche Situation: „Die LHG als Hafenbetreiber hat die Sperrung des Ostpreußenkais in Travemünde dezent, aber den Vorschriften entsprechend, umgesetzt.“ Bei regelmäßigen Bauwerksinspektionen seien gravierende Mängel zutage getreten.

So weise die vorhandene Spundwand erhebliche Abrostungs- und Alterungsschäden auf und habe damit eine entscheidende Sicherungsfunktion gegen Bodenausspülung verloren, so Wittern weiter. Ein Weiterbetrieb in diesem Zustand wäre grob fahrlässig, denn die Folgen könnten verheerend sein.

„Ein Versagen der Spundwand kann dazu führen, dass Erdreich hinter der Wand ausgespült wird, Pfähle ihre seitliche Bettung verlieren, zusätzliche Biegemomente entstehen und

hierdurch die Gesamtstandicherheit der Kaianlage gefährdet wird“, beschreibt der Stadtsprecher das Worst-Case-Szenario. Das Monitoring der maroden Anlage wurde daher umgehend intensiviert.

## WEIHNACHTSMARKT STEHT AUF DER KIPPE

Wie es nun weitergeht, ist allerdings völlig offen. Aktuell prüfen Fachleute kurzfristige Sicherungsmaßnahmen. „Ein Konzept für eine nachhaltige Sanierung oder einen möglichen Ersatzneubau ist in Arbeit und eine weitere Planung erfolgt im Anschluss“, sagt Wittern, muss aber gleichzeitig die Erwartungen dämpfen: „Zum aktuellen Zeitpunkt kann zur Dauer der Reparatur und zu den entstehenden Kosten nichts Konkretes mitgeteilt werden. Die Planungen und die Umsetzung von Maßnahmen zum Ersatzneubau bedürfen in der Regel eines längeren Zeitraums.“

Die weitreichende Sperrung hat nicht nur Auswirkungen auf die ohnehin stark rückläufige Zahl von Kreuzfahrtbesuchen in Lübeck. Sie trifft auch das Leben an Land. Das könnte ein beliebtes Event im Winter empfindlich treffen.

Stichwort Adventsmarkt: „Da aktuell sämtlicher Kfz- sowie Lkw-Verkehr ausgeschlossen ist und auch Buden für den Weih-

nachtsmarkt eine punktuelle Belastung auf der Pierplatte darstellen, würde diese Nutzung wohl insbesondere im Sinne der Sicherheit für alle nicht möglich sein“, warnt der Stadtsprecher. Das letzte Wort sei hier aber noch nicht gesprochen: „Dies wird also in nächster Zeit noch mit den Beteiligten zu klären sein.“

Trotz der dramatischen Schäden an der Kaikante gibt es zumindest einen kleinen Lichtblick in diesem Sommer: Das gläserne Kreuzfahrtterminal selbst darf weiterhin gefahrlos genutzt werden. Wenn ab dem 17. Juli die Travemünder Woche startet, zieht hier das kulturelle Leben ein.

14 Malerinnen, Maler sowie Fotografinnen und Fotografen aus Travemünde und der Region wollen die 450 Quadratmeter große Fläche mit einer Ausstellung bespielen. Rund um die Themen Meer, Schiffe, Strand, Wind und Segeln bringen sie das maritime Flair zurück in das verwaiste Gebäude.

Und auch die Schiffspotter dürfen die Hoffnung auf ein Wiedersehen mit dem umgeleiteten Luxusliner behalten: Für den 10. September 2027 ist Travemünde wieder offiziell im Programm der Reederei für die „Europa“ notiert. Ob die marode Spundwand bis dahin wieder standhaft ist, wird sich zeigen müssen.

MHO/FB

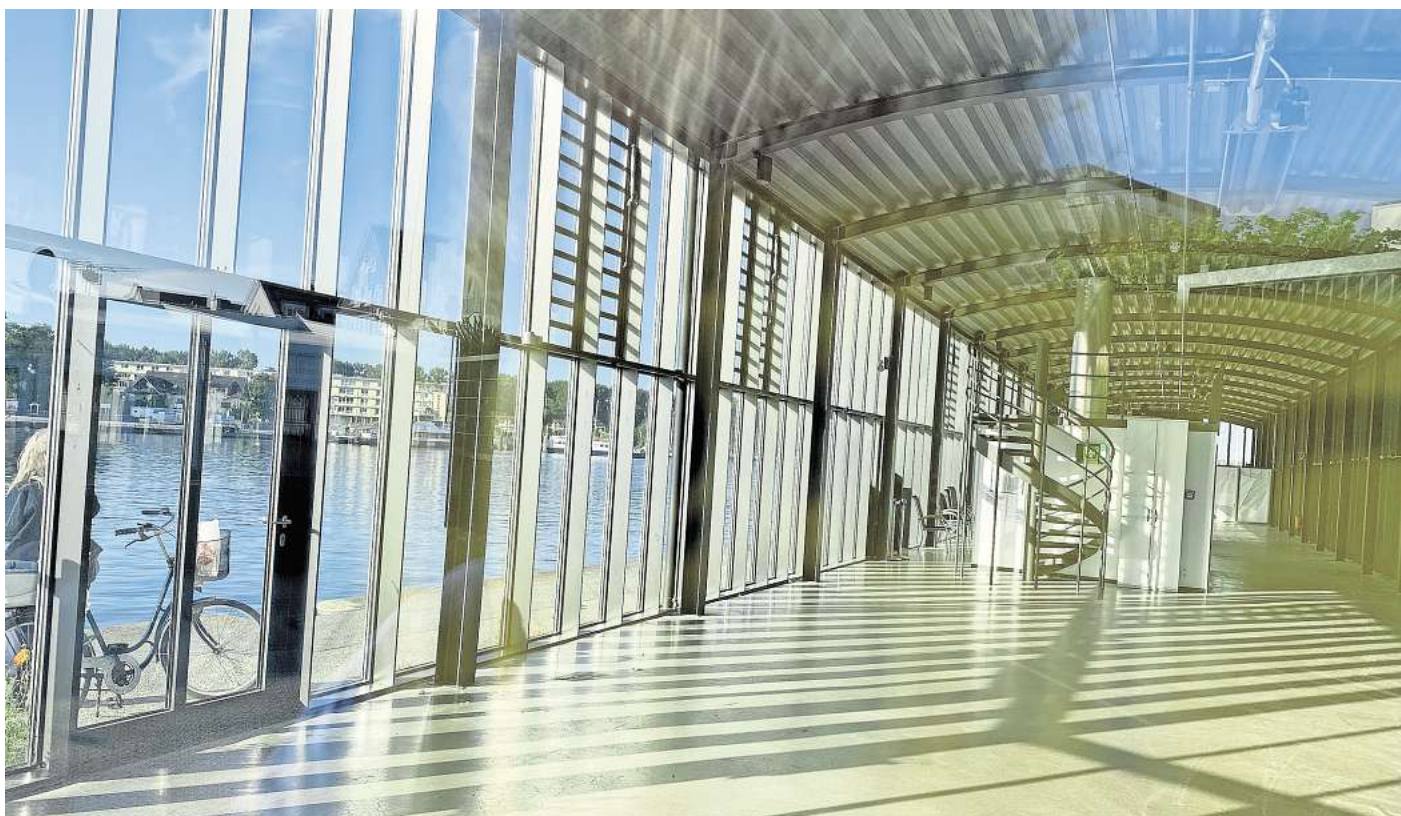

Gähnende Leere im Abfertigungsterminal am Ostpreußenkai in Travemünde.

www.matzen-mo.de

# SALE

# 30%

Brax JOOP! someday. MAC TOMMY HILFIGER  
 MOS MOSH CAMBIO GANT camel active Marc O'Polo DENIM  
 TOMMY JEANS HUGO BOSS LERROS Street One CECIL  
 PIONEER Marc O'Polo TOM TAILOR ou i  
 CASA MODA bugatti RICHROYAL monari  
 PUMA adidas Columbia Tamaris rieber

...und viele weitere Marken!

Wir haben viele Artikel unserer Sommerkollektionen (Damen-, Herren-, Kindermode Sportmode, Schuhe sowie Strümpfe) bis zu 30% reduziert.



## MATZEN

Mode aus Tradition  
Bad Schwartau

Markttwiete 12 • 23611 Bad Schwartau  
Über 1.000 kostenlose Parkplätze vor der Tür.  
Mode für die ganze Familie auf über 5.000 qm.

\* Angebot gültig bis zum 17.07.2026; nicht mit anderen Aktionen kombinierbar; gilt nicht auf bereits getätigte Einkäufe und Extra-Bestellungen.

Kleidungsstück	ein Gebiet	Dämmstoff	burgundische Frauenhaube	Weinort in Südtirol	Kontinente	germanischer Kriegsgott	Militärregierung	griechischer Buchstabe	Stierkämpfer zu Pferd	ausdenken	Rednerplatz	Feuererscheinung	harzreiches Kiefernholz	osterr. Großlandschaft	Windschatten-seite	US-Bundesstaat	klassizistischer Kunststil	Wortteil: global	Verhalten	Skat-ausdruck
Gründer der Sowjetunion	Kose-name span. Königin	Strom durch Bolivien	afrikanische Völkergruppe	ehem. Prinzessin von Wales	israelischer Schriftsteller	Wintersportgerät	antike Stadt an der Po-Mündung	Staudengemüse	handeln	große Meeresbucht	Vorname des Fußballers Beckham	ohne Laut	schlecht	Beweise der Abwesenheit	Initialen der Nannini					
Spaßmacher im Zirkus	Meeresnympfen	Notlage	Pressefeldzug	Wahrheitsgelöbnis	röm. Zahlzeichen: sechs	Bleichmittel	freier Verteidiger beim Fußball	männlicher Angehöriger	dividieren	dt. Normenzeichen (Abk.)	Richter Israels	alte franz. Goldmünze								
bestimmter Platz	Lärm, Aufruhr	Sieger beim Wettlauf	Nichtsoldat	Aller-Zufluss in Gifhorn	Schiff-fahrtsroute	gelb-bräuner Zucker	Distanz	Fräsrille	billiger Arbeiter in Asien	seem. Fläschenzug	Teil der Blumen	Umlaut								
Erholung, Ferien	Anfängerin	Ver-mächtnis empfangen	derart	ichbezo-gener Mensch	eine Berliner Uni (Abk.)	Meer-katze (...affe)	zu-vor-kom-mend	sonder-bar	franzö-sisch: Gold	krüm-men, biegen	sprach-begabter Sing-vogel	spani-scher Frauen-name								
mund-ärtlich: Ameise	Getränke-rest	Jauche	soziales Umfeld	Stil, Weise	ein Fußball-freistoß	ehe-lichen	gemäß den Worten	niederl. Tänzerin (Mata)	Gebirgs-zug in Nord-afrika	Szenen-folge (Bühne)	starker Zweig									
Bruder von Fafnir (Edda)	Trink-gefäß	gesund-heitliche Besse-rung	nach oben offene Halle	starkes Seil	Stil, Weise	ein Fußball-freistoß	ehe-lichen	Verweis	Land der ägyptischen Sage	amerika-nischer Vieh-farmer	Beruf in der Textil-industrie	röm. Zahl-zeichen: zwei								
Marotte	ein Wein-prädikat	argent. Schwei-der-waffe	Held der Edda	Be-glaubig-büro	Staats-anwalt	trockene Back-ware	Kfz-Z. Lands-berg/Lech	jüdischer Kerzen-leuchter	Ost-afrikaner	verwirrt	Stock-werke	griechi-scher Buch-stabe								
Angriffs-spieler beim Fußball	engl. Kose-wort für Vater	nicht ohne	argen-tinische Währung	konden-sierter Wasser-dampf	Küchen-chef	kleiner Him-mels-körper	türk. Groß-grund-herr	betagt	Metall-rad am Reit-stiefel	Initialen Armanis	populär	nord. Schick-sals-göttin								
Vieh-futter	eingele-gtes Gewürz	Dupli-kate	argenti-nischer Staats-mann	Süß-wasser-raub-fisch	berühm-tes Musical	Golf-fah-schlag-hilfen	berühm-tes Musical	liberal	franzö-sisch: hier	Vorläufer der EU	sibirisch-mongol. Grenz-geirge	Wasser-sportler								
Regie-rung (abwer-tend)	fertig-gekocht	liberal	Golf-fah-schlag-hilfen	berühm-tes Musical	liberal	franzö-sisch: hier	Vorläufer der EU	sibirisch-mongol. Grenz-geirge	Wasser-sportler	luft-förmige Materie	Energie-quelle									
Holz zerteilen	süd-deutsch: Haus-flur	südt. Univer-sitäts-stadt	Nadel-arbeit	Wasser-sportler	luft-förmige Materie	Energie-quelle														

**TRAUMTERRASSE ÜBERDACHT.**

Mehr Zeit draußen. Bei jedem Wetter.

Maßanfertigung und Sonderkonstruktionen | Eigene Produktion in Eutin | Nelson Park

**NELSON PARK TERRASSENDÄCHER**

04521 / 826 4817 | Ausstellung in Ahrensböck Lübecker Straße 17

nelsonpark-td.de

**Widder**  
21.03. - 20.04.

Wenn Ihre Absichten ernst sind, lassen Sie sich nicht abwimmeln! Sie verbreiten gute Laune. Vergessen Sie darüber nicht den Job! Mit Ihrer Power können Sie alte Pläne angehen.

**Stier**  
21.04. - 20.05.

Ihr Blick ist derzeit getrübt. Gehen Sie auf Vorschläge Ihres Partners ein. Auch Vollstress kann Sie nicht aus dem Rhythmus bringen. Sie suchen Nähe und Schutz. Das bieten Freunde.

**Zwillinge**  
21.05. - 22.06.

Um Ihr Liebesziel zu erreichen, müssen Sie noch einiges in Bewegung setzen. Lassen Sie Donnerwetter von sich abprallen. Sie sollten offen bleiben und nicht immer gleich nein sagen!

**Krebs**  
22.06. - 22.07.

Home, sweet home – Ihre Beziehung erfüllt Sie im Moment! Ihre Pläne können Sie vergessen. Überraschungen stehen an. Mit Humor und guter Laune meistern Sie eine knifflige Lage.

**Löwe**  
23.07. - 23.08.

Die Flirtsterne strahlen ganz besonders hell für Sie. Tragen Sie gute Argumente auch gut vor – ohne Besserwisseri! Mit Ihrer Einfühlbarkeit glätten Sie Wogen im Bekanntenkreis.

**Jungfrau**  
24.08. - 23.09.

Übernehmen Sie die Initiative. Das kommt gut an! Übeln Sie nicht jede Neuerung ab – Sie sind schließlich flexibel! Anderen helfen? Gut! Aber lassen Sie sich auch selbst helfen?

**Waage**  
24.09. - 23.10.

Sie sind entschlußkräftig. Übernehmen Sie die Zügel. Sie korrigieren einen Fehler und vermeiden größeren Schaden. Die Finanzen erlauben keine großen Sprünge – aber kleine!

**Skorpion**  
24.10. - 22.11.

Misstrauen Sie Ihrem Bauch: Keine radikalen Entschlüsse! Sie können sich ruhigen Gewissens auf unbekanntes Terrain vorwagen. Vermeiden Sie vor-schnelle Vorwürfe und harsche Kritik.

**Schütze**  
23.11. - 21.12.

Zu viel Power kann bei Flirts auch abschreckend wirken. Takt im Umgang mit Kollegen beugt sinnlosen Konflikten vor. Mit Sport bauen Sie Ihre überschüssigen Kräfte ab.

**Steinbock**  
22.12. - 20.01.

Ihre Ausstrahlung öffnet Herzen. Aber auch die richtigen? Nicht die Flinte ins Korn werfen, die Aussichten bessern sich. Sie lassen sich von Skeptikern allzu oft bremsen.

**Wassermann**  
21.01. - 19.02.

Sie suchen Neues. Nehmen Sie Ihren Partner mit. Geben Sie nicht zu viel auf Rückschläge. Der Wind dreht sich wieder. Alleingänge sollten Sie derzeit auf jeden Fall unterlassen.

**Fische**  
20.02. - 20.03.

Sie sind mit der Beziehung unzufrieden. Geht es Ihrem Partner ebenso? Erzwingen Sie keine Entscheidung. Holen Sie andere mit ins Boot. Ihre Schwierigkeiten stoßen auf Verständnis.

			4	7	2	3
7					4	
	1	3	9	7	8	5
	1	3	8			7
	2		7		3	
9			3	2	1	
5	9	2	3	8	1	
	6					8
1	8	7	9			

**Lösungen der Vorwoche**

URTEILSPASSIGSAATKRAHELELAUWARH  
 OTTRABOLEROAGNATIONALEASTAKTRE  
 JUXENALPINDGRASINRRARMINXF  
 TNETIGEBEWERBERAMORESOFT  
 NEBSTADREIETELVLEITSTAPEL  
 OSMAHEERNDINTERARBEITSTAGIES  
 EINIGEHULENATKOPLE  
 DINGESATYRMMBEGONIE  
 COENZYMKKBASISERINLA  
 HERANKKBUGUNPROD  
 OTTRABOLEROAGNATIONALEASTAKTRE  
 KARRETTINGABITSAAIR  
 ARMEEESERAAUHANODEB  
 IINISTAPLERERLAUBTEB  
 SEENOTDRAEGONLELBE  
 BERWSTIRNSAAROW  
 EDEPENKATKHIIPERUMUSOSI  
 SCHERZENKREATORPERUMUSOSI  
 PIBNRRANDRESUCHENUSBLASS  
 PANSTRANSASMOGGEORUSCHOTVB  
 ESETHEBLUTELEBRSTOCKLLEA  
 ARORIEBIRARLSEPIAHLINEAR  
 LCHDARLEHENTKLEIERNEMOMIR  
 NISCHLUGMKILIAERREFERATEU  
 CAESARLESMSIKNOLLEARGSAFRAN  
 HURLAGERFELDTIDEIHMZEREMONIE

8	3	5	1	2	4	6	9	7
2	4	9	3	6	7	8	1	5
6	7	1	9	8	5	3	4	2
5	6	2	8	3	1	4	7	9
9	8	4	6	7	2	1	5	3
3	1	7	4	5	9	2	6	8
1	9	3	7	4	8	5	2	6
4	2	6	5	9	3	7	8	1
7	5	8	2	1	6	9	3	4

# LÜBECK + OSTHOLSTEIN

# WOCHENSPIEGEL

IMMER SONNABENDS IM BRIEFKASTEN UND ONLINE JEDERZEIT FÜR SIE DA!

# Fahrradstraße: Verwaltungsgericht verlangt weniger Verkehr

Anwohner der Dorfstraße klagte gegen Durchgangsverkehr – Straßenverkehrsbehörde muss neu zählen.

**LÜBECK.** Seit Jahren kämpfen Anwohner der Dorfstraße gegen den unberechtigten Durchgangsverkehr. Aus Sicht der städtischen Behörden ist das Ausmaß der unerlaubten Autos in der Fahrradstraße zu vernachlässigen. Das sieht das Verwaltungsgericht Schleswig ganz anders und hat die Stadt dazu verdonnert, geeignete Maßnahmen zu ergreifen.

Im Mai 2022 stellte Anwohner Volker Koß den Antrag, dass die Stadtverwaltung zusätzliche straßenverkehrliche Maßnahmen ergreifen müsse, um den Durchgangsverkehr in der Fahrradstraße zu stoppen. Koß ist kein Einzelkämpfer, sondern weiß weitere Anwohner hinter sich.

Vom 13. bis zum 15. September ließ die Hansestadt den Verkehr in der Fahrradstraße in St. Jürgen zählen. Danach seien nur vier Prozent der Fahrzeuge Durchgangsverkehr gewesen. Eine von der Verwaltung beauftragte Lärmberechnung kam zum Ergebnis, dass die gesetzlichen Grenzwerte unterschritten würden. Und die Polizei registrierte in drei Jahren nur neun Verkehrsunfälle, an denen Fahrräder oder Pedelecs beteiligt waren.

Im Januar 2023 lehnte die Stadt den Antrag von Koß auf zusätzliche Maßnahmen gegen den Durchgangsverkehr ab. Einen Monat später legte der Anwohner dagegen Widerspruch ein, den die Verwaltung Ende Mai 2023 zurückwies. Daraufhin reichte Volker Koß im Juli 2023 Klage vor dem Verwaltungsgericht Schleswig ein. Er verwies dabei auf diverse, eigene Zählungen, die Quoten für



Anwohner der Dorfstraße kämpfen seit Jahren gegen den Durchgangsverkehr. Volker Koß (2.v.r.) hat vor dem Verwaltungsgericht Schleswig ein Urteil gegen die Stadt erwirkt. Foto: Lutz Roeßler

durchfahrende Autos von 70 bis 90 Prozent ergeben hatten.

## „UNZUMUTBAREN BEEINTRÄCHTIGUNGEN“

In zwei Urteilen vom Dezember 2025 und Februar 2026 stellte die 3. Kammer des Verwaltungsgerichts fest, dass Volker Koß durch den Durchgangsverkehr in seinen Rechten verletzt werde. Aus dem Durchgangsverkehr würden „unzumutbare Beeinträchtigungen resultieren“. Die Stadt müsse zusätzliche Maßnahmen gegen den Durchgangsverkehr ergreifen.

Die Stadtverwaltung habe die unerlaubten Autos in der Fahrradstraße nicht richtig ermittelt, kritisierten die Richter. Nur zwei Zählstellen und Zählungen nur an drei Tagen würden nicht ausreichen. Außerdem müsse die Verwaltung die Autos anhalten und die Fahrer nach ihren Fahr-

zielen befragen.

Das würde zwar einen „erheblichen Aufwand bedeuten“, räumt die 3. Kammer ein, sieht aber keine andere Möglichkeit, „um eine verlässliche Entscheidungsgrundlage zu erlangen“. Die Lübecker Straßenverkehrsbehörde will laut einer Mail, die Volker Koß vorliegt, einen neuen Anlauf unternehmen. In der Dorfstraße soll eine neue Verkehrserhebung in Auftrag gegeben werden, steht in der Mail von Ende Mai.

## SEIT 2010 IST DIE DORFSTRASSE EINE FAHRRADSTRASSE

Die Anwohner warten gespannt auf die Ergebnisse dieser neuen Erhebung. „Wenn Durchgangsverkehr in größerem Umfang festgestellt wird, muss die Hansestadt etwas dagegen machen“, erklärt Volker Koß. Er kri-

tisiert, dass sich das ganze Verfahren über Jahre hinziehe.

Die rund 900 Meter lange Dorfstraße in St. Jürgen beginnt an der Einmündung Kahlhorststraße im Norden und endet im Süden kurz vor dem Kleingartengelände. Am 22. Oktober 2010 wurde sie per Verkehrsversuch als Fahrradstraße ausgewiesen.

In einer Fahrradstraße dürfen laut Verwaltungsgericht Schleswig nur Fahrräder und Elektrokleinstfahrzeuge wie Roller unterwegs sein. Autofahrende Anlieger dürfen die Straße benutzen, wenn diese mit dem Schild „Anlieger frei“ ausgewiesen ist. Anlieger seien Grundstückseigentümer und alle Autofahrer, die beispielsweise als Postauto, Lieferfahrzeuge, Handwerker, Pflegedienste oder Verwandte und Bekannte zu den Anwohnern unterwegs seien. **DOR**



Unbekannte haben im Drägerpark insgesamt rund 30 Papprollen verstreut.

Foto: Grit Petersen

# Erst Papierschnipsel, jetzt Papprollen

Wer hinter den fragwürdigen Aktionen steckt, ist unklar – Fest steht: Sie erschweren die Säuberung des Parks zusätzlich.

**LÜBECK.** Bereits im Mai wurden im Drägerpark regelmäßig große Mengen an Papierschnipseln verstreut. Nun gibt es ein neues Phänomen in Lübecks beliebter Grünanlage: Am Montag vergangener Woche lagen morgens am Anfang des Parks am Ende der Wullenwever-Straße rund 30 Papphüllen von Kloppapierrollen.

Spaziergänger, Hundebesitzer, Jogger und Sonnenanbeter fragen sich nun, ob der Papierschnipsel-Verteiler umgesattelt hat. „Vielleicht sind ihm die Werbeprospekte ausgegangen oder sein Schredder ist kaputt“, vermutet ein Lübecker, der jeden Morgen im Drägerpark spazieren geht. Klar ist: Der Verursacher der unerlaubten Müllentsorgung muss eine Weile sammeln haben, um 30 Papprollen zusammenzubekommen.

Die Papprollen haben im Vergleich mit Papierschnipseln einen entscheidenden Vorteil: Sie lassen sich leicht aufsam-

eln. Die Entfernung der Schnipsel, die seit einem Jahr immer wieder im Drägerpark lagen, gestaltete sich dagegen mühsam.

## MÜLL IST DAUEBRENNER

„Das Grünrevier versuchte, so gut es ging, die Schnipsel mit einem Laubbesen aufzunehmen. Leider war dies nicht gänzlich möglich, sodass einige Papierschnipsel auf der Fläche verblieben“, teilte Stadtsprecherin Nicole Dorel mit. Teilweise waren die Wegesränder voller bunter Schnipsel.

Müll ist generell ein Dauerthema im Drägerpark. An schönen Tagen ist die Grünanlage ein beliebter Treffpunkt zum Chillen, Feiern, Spielen und Grillen. Obwohl es viele und große Müllbehälter gibt, landet sehr viel Abfall im Park. Der Bereich Stadtgrün fährt deshalb Sonder-

Bei gutem Wetter seien die

Mitarbeitenden nach Angaben der Stadt bereits frühmorgens im Park unterwegs, um die Überreste des Vortages zu beseitigen. Sie sollen dafür sorgen, dass sich niemand die Liegewiesen mit dreckigen Papptellern, leeren Weinflaschen und Chipstüten teilen muss.

## „NEHMEN SIE BITTE IHREN MÜLL WIEDER MIT“

„Es gibt damit in der Hansestadt nicht nur einen Winterdienst, sondern auch eine Art Sommerdienst“, sagt Dorel. Sie würde sich freuen, wenn sich Einheimische und Touristen auf das erhöhte Müllaufkommen im Sommer einstellen würden. „Perfekt wäre es, wenn alle den von ihnen verursachten Müll auch wieder mitnehmen.“ Denn öffentliche Mülleimer seien eigentlich nur für geringe Müllmengen gedacht, die unterwegs anfielen – wie beispielsweise ein benutztes Papiertaschentuch. **GRI**

EINKAUFEN  
MIT DER



**KNUTZEN**  
HOME

knutzen-home.de

Die mit dem **grünen** Haus



## INNENTÜREN

Ihr Zuhause. Ihr Stil. Ein Ansprechpartner.

Mit unserem Türen-Sortiment gehen wir den nächsten Schritt und bieten Ihnen nun die perfekte Kombination aus hochwertigen Böden, stilvollen Türen und den exakt passenden Fußleisten.

Jetzt beraten lassen!

Telefon 04321 2517160 | 0151 61728795  
E-Mail tueren@knutzen-home.de

## Treppenrenovierung Stufe-auf-Stufe System

BIS ZU 1.000 € SPAREN!



200 € COUPON\*

ab einem Warenwert von 1.000 €

400 € COUPON\*

ab einem Warenwert von 2.000 €

600 € COUPON\*

ab einem Warenwert von 3.000 €

800 € COUPON\*

ab einem Warenwert von 4.000 €

Jetzt Termin vereinbaren!

Telefon 04321 2517160  
Mobil 0151 61728795

1.000 € COUPON\*

ab einem Warenwert von 5.000 €

KNUTZEN HOME Lübeck  
Osterweide 14  
Telefon 0451 50 49 060

KNUTZEN HOME Eutin  
Industriestr. 12a  
Telefon 04521 79 56 00

KNUTZEN HOME Oldenburg in Holstein  
Am Voßberg 8  
Telefon 04361 50 63 90

## Das Spielmobil kommt

**LÜBECK.** Bewegung, Spiel und Begegnung, das Spielmobil der Nachbarschaftsbüros ist auch in diesem Sommer wieder unterwegs. Noch bis zum 7. August macht es in verschiedenen Lübecker Stadtteilen Station und lädt Kinder, Jugendliche und Familien zu abwechslungsreichen Nachmittagen unter freiem Himmel ein. Ob Ballspiele, Roller, Pedalos oder viele weitere Spiel- und Bewegungsmaterialien, das Spielmobil bietet vielfältige Möglichkeiten, gemeinsam aktiv zu sein. Die Teilnahme ist kostenfrei und ohne Anmeldung möglich. Alle

Veranstaltungsorte sind rollstuhlgerecht zugänglich. Termine: 13. bis 17. Juli, 14 bis 17 Uhr, Spielplatz Behaimring in Eichholz; 20. Juli bis 24. Juli, 14.30 bis 18 Uhr, Bolzplatz/Spielplatz Langeneßallee in Vorwerk-Falkenfeld; 27. Juli bis 31. Juli, 14 bis 17.30 Uhr, Spielplatz Luna Park/Hanseplatz in St. Lorenz Süd; 3. August bis 7. August, 14 bis 18 Uhr, Bolzplatz Hudekamp 15 in Buntekuh. Weitere Informationen sind online abrufbar unter [www.luebeck.de/nachbarschaftsbuero](http://www.luebeck.de/nachbarschaftsbuero) oder im aktuellen Lübecker Ferienpass nachlesbar.

## Sommerworkshop bei Frau&Beruf

**LÜBECK.** Am Freitag, 21. August, findet von 10 bis 12 Uhr der kostenlose Workshop „Traumjob-Detektivin. Finde heraus, was wirklich zu dir passt!“ bei Frau&Beruf Lübeck, Braustraße 13-15, statt. In dem Workshop begeben sich die Teilnehmerinnen auf Spurensuche nach ihren beruflichen Interessen, Werten und Talenten. Ziel ist es, neue Perspektiven zu entwickeln, berufliche Wünsche zu

konkretisieren und erste Schritte auf dem Weg zu einer erfüllenden beruflichen Zukunft zu planen. Der Workshop richtet sich an Frauen in unterschiedlichen Lebens- und Berufsphasen: vom Wiedereinstieg über die berufliche Neuorientierung bis hin zur gezielten Weiterentwicklung im bestehenden Beruf. Anmeldung bei Susanne Buchholz, Tel. 0160/91930493 oder per Mail an [susanne.buchholz2@faw.de](mailto:susanne.buchholz2@faw.de)

## „Ich Romeo, Du Julia“ im Naturbad Falkenwiese

**LÜBECK.** „Benninghoven & Bonnin“ vom Theater Combinale spielen noch bis zum 27. August an unterschiedlichen Terminen die berühmteste Liebesgeschichte der Welt, Shakespeares Romeo und Julia, auf schwankenden Brettern auf der Wakenitz im Naturbad Falkenwiese, Wakenitzufer 1b in St. Jürgen. Dabei sind Wolfgang Benninghoven als Julia und Rodolphe Bonnin als Romeo umwerfend komisch. Ein unvergleichlicher Theaterabend in Lü-

becks schönster Natur. Im Juli gibt es noch Vorstellungen am 11., 12., 15., 18., 19. und 22. Juli. Im darauffolgenden Monat spielt das Duo am 19., 20., 22., 23., 26. und 17. August. Beginn der Vorstellungen ist jeweils um 20 Uhr, der Einlass beginnt ab 19.30 Uhr. Die Zuschauerplätze sind überdacht. Es gibt eine Pause von 15 Minuten und eine Getränke-Bar. Der Eintrittspreis beträgt im Vvk und an der Abendkasse: 28 Euro, ermäßigt 20 Euro.

# Schleswig-Holstein klingt wieder: SHMF wurde in Lübeck eröffnet

In der 41. Auflage des Schleswig-Holstein Musik Festivals finden bis zum 30. August 205 Konzerte im ganzen Land statt – Städteschwerpunkt ist in diesem Jahr Stockholm.

**SCHLESWIG-HOLSTEIN.** Sie spielen in Scheunen, Konzertsälen, in und vor Schlössern und Herrenhäusern, in den Städten, auf dem Land – überall, zwischen Nord- und Ostsee verwandeln sich gewöhnliche und ungewöhnliche Plätze zu Konzertbühnen für Musikerinnen und Musiker aus aller Welt. Mit „Hej Stockholm“ ist das Thema in des SHMF in diesem Jahr die schwedische Hauptstadt, als Instrument des Jahres wird auch das Akkordeon eine wichtige Rolle beim Festival spielen. Insgesamt 205 Konzerte, fünf „Musikfeste auf dem Lande“, zwei Kindermusikfeste sowie fünf Wertsummer-Konzerte finden in 120 Spielstätten an 73 Orten in Schleswig-Holstein, Dänemark, Hamburg und im Norden von Niedersachsen statt. Zum Auftakt des Festivals sind rund zwei Drittel aller Konzerte ausverkauft. Für zahlreiche musikalische Highlights sind in den meisten Regionen Norddeutschlands aber noch Tickets verfügbar.

Dem Städteschwerpunkt Stockholm sind mehr als 85 Kon-

zerte gewidmet. So kann am 18. Juli in Kiel das Comeback einer der erfolgreichsten Bands Schwedens erlebt werden: Kaum eine andere Gruppe verkörpert den Soundtrack der späten 80er- und frühen 90er-Jahre so sehr wie Roxette. Eine weitere Facette der schwedischen Musikgeschichte steht bei „ABBA jetzt!“ im Mittelpunkt. Die musikalisch-kabarettistische Antwort eines unverföhrenen Trios auf den ungebrochenen Hype um die Musik von ABBA ist am 27. August in Brunsbüttel und am 28. August in Stade zu erleben.

Wer darüber hinaus auf musikalische Entdeckungsreise gehen möchte, wird bei den Musikfesten auf dem Lande in Stocksee, Pronstorf und Wotersen ebenso fündig wie bei der Wertsummer-Konzertreihe in Lübeck. In der einzigartigen Atmosphäre der historischen Industriehallen der Kulturwerft Gollan eröffnen Künstlerinnen und Künstler faszinierende Einblicke in die derzeit spannendsten Strömungen der Weltmusik.

# Stadt schleppt Autos in der Vorbeckstraße ab

Umsetzung des Parkverbots in der kleinen Straße in St. Lorenz Nord soll künftig strikt kontrolliert werden – Anwohner hoffen auf Gespräch mit den Verantwortlichen.

**LÜBECK.** Sie wollen keinen Streit. Sie wollen reden. Aber für viele Anwohner in der Vorbeckstraße ist das, was die Hansestadt jetzt unternommen hat, ein Ausdruck völliger Ignoranz. „Hinterhältig und frech ist das! Um 7 Uhr morgens, das war überfallartig“, sagt Anwohnerin Marion Egidi. Auch Bernd Schwantes ist empört: „Niemand kommt auf uns zu und redet mit uns. Jetzt haben sie einfach Fakten geschaffen, und wir können nichts unternehmen.“

Der Hintergrund ihrer Wut: Vor einigen Wochen hatte die Hansestadt angekündigt, dass das Halte- und Parkverbot in der kleinen Straße in St. Lorenz Nord künftig strikt kontrolliert wird. Die Fahrbahn ist viel zu eng, wenn auf einer Seite Fahrzeuge stehen – ein Problem für Feuerwehr, Müllfahrzeuge und Rettungsdienst. Die Anwohner haben sich daraufhin zusammengesetzt und andere Lösungen erarbeitet, die sie der Hansestadt schriftlich mitgeteilt haben. Von der Hansestadt hieß es, dass diese Lösungsvorschläge geprüft würden. Und dann kam das Ordnungsamt.

### BEWOHNER HABEN MIT EINEM GESPRÄCH GERECHNET

„Vor etwa einer Woche um 7 Uhr morgens kamen sie und haben erst einmal allen Autos einen Strafzettel verpasst“, sagt Anwohner Murat Ersöz. Er hat einen

Anruf von seiner Nachbarin bekommen und ist sofort zu seinem Auto geeilt. „Jeder, der seinen Wagen nicht innerhalb einer halben Stunde wegbringen konnte, wurde abgeschleppt. Ich hatte Glück, ich habe nur den Strafzettel über 35 Euro.“

Rund 25 Fahrzeugbesitzer müssten die 35 Euro zahlen, schätzt Ersöz. Etwa eine Handvoll Autos seien abgeschleppt worden. „Alle hier sind empört. Nach meinem Verständnis muss ein Bürgermeister den Kontakt zu seinen Bürgern suchen“, sagt er. „Wir dachten, dass sich die Stadt zuerst bei uns meldet, bevor sie zu solchen Maßnahmen greift. Aber ich habe das Gefühl, dass die Hansestadt ihre Position ausnutzt – schließlich sitzt sie am längeren Hebel. Unsere Vorschläge haben die Stadt wahrscheinlich gar nicht gekümmert.“

### PARKEN IN VORBECKSTRASSE „KAUM MÖGLICH“

Das ist laut Stadtsprecherin Nicole Dorel nicht der Fall. „Aktuell werden die Vorschläge der Anwohnenden geprüft, Ergebnisse liegen noch nicht vor“, sagt sie. Die Wünsche der Anwohnenden seien nachvollziehbar, jedoch nur schwer mit den gesetzlichen Vorgaben vereinbar. „So kann schon jetzt gesagt werden, dass das Schaffen von Parkflächen in der Vorbeckstraße mit den aktuellen Straßenquerschnitten kaum möglich sein wird“, sagt Nicole



Marion Egidi und Bernd Schwantes aus der Lübecker Vorbeckstraße können nur zuschauen, wie das Auto der Anwohner abgeschleppt wird. Foto: privat

Dorel. „Dennoch werden derzeit verschiedene Lösungsmöglichkeiten diskutiert – eine kurzfristige Lösung scheint jedoch nicht denkbar.“ Die Stadtsprecherin verspricht, dass Anwohner informiert würden, sobald die Ergebnisse vorliegen.

Die Abschlepp-Aktion verteidigt Dorel, schließlich gebiete die Sach- und Rechtslage ein ordnungsbehördliches Einschreiten. „Dem Ordnungsamt stehen kei-

ne Handlungsoptionen zur Verfügung, wenn Anwohnende trotz geltender Rechtslage und zusätzlicher Informationen an einem fehlerhaften Verhalten festhalten und ihre Fahrzeuge verbotswidrig abstellen“, sagt die Stadtsprecherin. „Erforderlich wurde das Einschreiten, nachdem beim Ordnungsamt diverse Beschwerden zur Vorbeckstraße eingegangen sind.“

Murat Ersöz sagt hingegen,

dass es in der Straße seit mehreren Jahrzehnten nie ein Platzproblem gegeben habe. Erst, als wegen des Verkehrsversuches in der Fackenburg Allee das Halteverbot in der angrenzenden Straße Achterum aufgehoben wurde, sei es problematisch geworden. „Das haben wir der Stadt auch mitgeteilt“, sagt Ersöz, und: „Wir werden den Straftzetteln widersprechen, dann sehen wir weiter.“ **HAN**

# Frankenstein im Schwimmbad

Die Grusel-Lesungen im Rahmen des theater23-Sommertheaters im Lübecker Naturbad Falkenwiese sind wieder da.

**LÜBECK.** Es ist wieder so weit: Die Grusel-Lesungen sind zurück im Naturbad Falkenwiese, Wakenitzufer 1b. Bereits zum vierten Mal ist das Team „Düsterlesen“ mit seinen 90-minütigen Schauergeschichten an dieser wunderbaren Location in der historischen Badeanstalt in Lübeck zu hören. Die ersten Vorstellungen sind bereits gespielt. In diesem Jahr haben Schauspieler Manfred Upmooor und Musiker Janus Schwarz mit „Frankenstein“ von Mary Shelley ein ganz besonderes Stück Weltliteratur im Gepäck: Frankenstein. Der Mensch und sein

Monster. Doch wer ist hier eigentlich monströs, und wer ist menschlich? Größenwahn, Fortschrittsglauben, Ausgrenzung: Themen von zeitloser Aktualität, live aufgeführt mit musikalischer Untermauerung. Die Lesung dauert inklusive Pause rund eine Stunde und 45 Minuten. Die Bühne sowie viele Sitzplätze sind regensicher, bei freier Platzwahl. Falls die überdachten Plätze ausverkauft sein sollten, gehen die nicht-überdachten Schön-Wetter-Plätze in den Verkauf. Auf diesen Plätzen bringen die Zuschauenden bitte Ihren eigenen Regen-

schutz mit, falls nötig. Tickets kosten im VVK: 19/14 Euro ermäßigt, inklusive VVK-Gebühren, zu bekommen unter [www.luebeck-ticket.de](http://www.luebeck-ticket.de) und bei allen bekannten Vorverkaufsstellen. Bei Restkarten auch Abendkasse (nur Barzahlung): Eintritt AK: 20/15 Euro ermäßigt. Die nächsten Termine: Mittwoch, 29. Juli; Donnerstag, 30. Juli; Mittwoch, 5. August; Donnerstag, 6. August; Mittwoch, 12. August und Donnerstag, 13. August, Beginn jeweils um 20 Uhr, Einlass ab 19.30 Uhr. Tagesaktuelle Infos unter [www.theater23.de](http://www.theater23.de)



Stockholm ist die musikalische Hauptstadt des diesjährigen SHMF.

Foto: Judith Zerbst



Düsterlesen bringt „Frankenstein“ mit an die Wakenitz.

Mandred Upmooor

# Neue Klinik-Direktorin am UKSH, Campus HL

**LÜBECK.** Prof. Dr. Dr. Julia Heider ist seit dem 1. Juli Direktorin der Klinik für Mund-, Kiefer- und Gesichtschirurgie des Universitätsklinikums Schleswig-Holstein (UKSH) am Campus Lübeck. Sie übernimmt die Leitung von Dr. Lena Cohrs, die die Klinik nach dem Ausscheiden von Prof. Dr. Dr. Peter Sieg kommissarisch geführt hatte. Prof. Heider studierte Zahn- und Humanmedizin an der Johannes Gutenberg-Universität Mainz und wurde in beiden Fächern promoviert. Sie ist Fachärztin für Oralchirurgie, Fachärztin für Mund-, Kiefer- und Gesichtschirurgie, führt die Zusatzbezeichnung Plastische Operationen. Ihre klinischen Schwerpunkte umfassen das gesamte Spektrum des Fachgebietes inklusive der onkologischen und rekonstruktiven Mund-, Kiefer- und Gesichtschirurgie sowie Traumatologie. Prof. Heider möchte die mund-, kiefer- und gesichtschirurgische Versorgung am Campus Lübeck auf höchstem Niveau weiterentwickeln und



**Prof. Dr. Dr. Julia Heiders klinische Schwerpunkte umfassen das gesamte Spektrum des Fachgebietes inklusive der onkologischen und rekonstruktiven Mund-, Kiefer- und Gesichtschirurgie sowie Traumatologie.**  
Foto: UKSH/Markus Schmuck

tionen auf die Tumorentstehung. Darüber hinaus engagiert sie sich für die Ausbildung des klinischen und wissenschaftlichen Nachwuchses.

## Kostenlose Pflegekurse

**LÜBECK.** Um Angehörige bei der häuslichen Pflege zu unterstützen, bietet das Patienteninformationszentrum am Universitätsklinikum Schleswig-Holstein (UKSH) kostenlose Kurse für pflegende Angehörige und Interessierte an. Die Kurse werden in Zusammenarbeit mit der UKSH Akademie und der Pflegekasse AOK NordWest durchgeführt. Die Teilnahme ist kostenlos und unabhängig von der Krankenkassenzugehörigkeit. Um Anmeldung wird gebeten.

Der Kurs richtet sich an Angehörige von Menschen mit Demenz sowie an Angehörige von Menschen, bei denen es Anzeichen für eine Demenzerkrankung gibt. Im Mittelpunkt stehen mögliche krankheitsbedingte Veränderungen, Herausforderungen im Alltag sowie geeignete Umgangsweisen und Begegnungsmöglichkeiten. Der Kurs ist sehr alltagsnah ausgerichtet, sodass persönliche Erfahrungen gerne eingebracht werden können. Zusätzlich werden

die interdisziplinäre Zusammenarbeit stärken. Ein besonderes Anliegen sind innovative Behandlungsmethoden, die digitale Operationsplanung, die Förderung des chirurgischen Nachwuchses sowie eine patientenorientierte Versorgung mit individualisierten Therapiekonzepten.

Nächster Termin: 10. bis 24. August, immer montags von 17 bis 20 Uhr. Kursort: UKSH, Campus Lübeck, Ratzeburger Allee 160, Haus V73, Seminarraum 2 im EG. Mehr Informationen und Anmeldung: Patienteninformationszentrum (PIZ), Campus Lübeck Tel. 0451/50013620 oder 50013611 oder per Mail unter PIZ-Angehoeorigenschule@uksh.de

## GESUNDHEITS-TIPP

# Splitter und kleine Wunden richtig versorgen

Die Haut ist das größte Organ unseres Körpers und spielt eine wichtige Rolle dabei, wie wir uns selbst sehen und unsere Identität entwickeln. Wir haben eine Beziehung zu unserer Haut. Wir sehen sie, wenn wir in den Spiegel schauen, beim Kochen oder bei der Hausarbeit. Wunden, die die Haut verletzen, zum Beispiel Schnitte, Splitter oder Abschürfungen, können eine Herausforderung sein, besonders wenn sie schwerwiegend sind oder nicht wie erwartet heilen. Es ist wichtig zu verstehen, wie man einfachere Wunden zu Hause richtig versorgt, und zu wissen, welche Wunden die Behandlung durch medizinisches Fachpersonal erfordern.

### SO BEHANDELN SIE KLEINERE VERLETZUNGEN

Ohne die richtige Behandlung kann etwas so Einfaches wie ein aufgeschürftes Knie oder ein kleiner Schnitt am Finger zu einer Infektion führen und einen Arztbesuch erforderlich machen. Bei vielen Wunden beginnt die Versorgung zu Hause. Dort können Sie Maßnahmen ergreifen, um den Heilungsprozess anzukurbeln und die Symptome beobachten, um festzustellen, ob eine intensivere Versorgung erforderlich ist. Es gibt drei wichtige Schritte, die Sie zur Wundversorgung zu Hause unternehmen können.

### EINE SAUBERE WUNDE HEILT AM BESTEN

Sauberkeit ist unerlässlich, um schwerwiegende gesundheitliche Folgen

einer Infektion zu verhindern. Waschen Sie den Bereich um die Wunde herum vorsichtig mit milder Seife und Wasser ab und entfernen Sie dabei Schmutz und Fremdkörper. Dies trägt dazu bei, eine sichere Umgebung für die Heilung zu schaffen und verringert das Risiko von Komplikationen. Sie müssen keinen Reinigungsalkohol verwenden, da so empfindliches Gewebe gereizt werden kann, insbesondere bei übermäßiger Anwendung.

### SCHÜTZEN SIE DIE WUNDE VOR ÄUßEREN EINFLÜSSEN

Das Abdecken einer Wunde schützt sie vor Schmutz, Bakterien und weiteren Verletzungen. Ein sauberer Verband kann dazu beitragen, die Wunde trocken zu halten und fördert die Heilung. Er dient zudem als Schutz vor Reibung und hält die Körpertemperatur auf einem für die Genesung optimalen Niveau.

### HALTEN SIE DIE WUNDE TROCKEN

Halten Sie die Wunde trocken, indem Sie täglich das Pflaster oder den Verband wechseln, so-



**Joerg Ortmann, Inhaber der Pinguin-Apotheken, gibt Gesundheits-Tipps.**

fern Ihr Arzt Ihnen keine anderen Anweisungen gibt. Dies kann helfen, Infektionen zu verhindern, die entstehen können, wenn überschüssige Wundflüssigkeit mit der Wunde in Kontakt bleibt. Wenn der Verband durchfeuchtet ist, sollte er gewechselt werden. Lassen Sie Wunden in den ersten Tagen der Heilung nicht unbedeckt, da sie dadurch Schmutz, Infektionen und Austrocknung ausgesetzt sein können, was zu längeren Heilungszeiten führen kann.

### ERSTE-HILFE-MAßNAHMEN BEI SPLITTERVERLETZUNGEN

Diese lästigen Eindringlinge variieren in ihrer Form und reichen von winzigen, spitzen Glasstückchen bis hin zu Holz- und Metallsplitters, Angelhaken, Kaktusstachel, Pflanzendornen, Bienenstachel, Schmutz.

Um ein umfassendes Verständnis für den Umgang mit in der Haut steckenden

Fremdkörpern und verschiedenen anderen Verletzungen zu erlangen, ist die Teilnahme an einem professionellen Erste-Hilfe-Kursus von unschätzbarem Wert. Eine solche Schulung vermittelt Ihnen die Fähigkeiten, Wunden, die Erste Hilfe erfordern, effektiv zu beurteilen und zu versorgen.

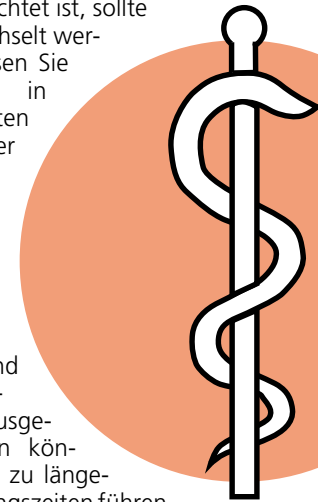

### ENTFERNEN KLEINER FREMDKÖRPER

Die Vorgehensweise beim Entfernen eines Splitters hängt von dessen Tiefe und Lage ab.

1. Waschen Sie zunächst gründlich Ihre Hände und reinigen Sie die betroffene Stelle mit Wasser und Seife.
2. Desinfizieren Sie eine Pinzette mit Reinigungsalkohol und verwenden Sie diese zum Entfernen des Splitters. Verwenden Sie eine Lupe, um besser sehen zu können.
3. Befindet sich der Fremdkörper unter der Haut, nehmen Sie eine saubere, scharfe Nadel und desinfizieren Sie diese mit Reinigungsalkohol. Stechen Sie mit der Nadel vorsichtig in die Haut über dem Fremdkörper und heben Sie dessen Spitze an.
4. Fassen Sie das hervorstehende Ende des Fremdkörpers mit der Pinzette und ziehen Sie ihn vorsichtig heraus.
5. Reinigen Sie den Bereich noch einmal und trocknen Sie ihn vorsichtig ab. Tragen Sie eine Schicht Vaseline oder eine antibiotische Salbe auf die Stelle auf.

Gesunde Grüße aus den Pinguin-Apotheken

# Ein neues Zuhause für den Kirchenkreis-Bienenschwarm

Nach Imker-Einsatz in der Bäckerstraße – Bienenkönigin hat jetzt einen Namen.

**LÜBECK.** Aus einem ungewöhnlichen Naturschauspiel vor der Kirchenkreisverwaltung ist eine kleine Erfolgsgeschichte geworden – mit Happy End und sogar einer gekrönten Königin. Der Bienenschwarm, der Anfang Juni für Aufsehen in der Lübecker Bäckerstraße sorgte, hat inzwischen ein neues Zuhause gefunden. Seine Königin trägt nun den Namen „Bee-Anka“. Als am 3. Juni das laute Summen und Brummen immer deutlicher zu hören war, richteten sich die Blicke vieler Mitarbeitenden der Kirchenkreisverwaltung nach draußen. Am Rande des benachbarten Hermann-Hesse-Parks schwirrten Tausende Bienen durch die Luft. Wenig später hatte sich der Schwarm in einer Magnolie direkt vor dem Verwaltungsgebäude niedergelassen und dort einen beeindruckenden, etwa basketballgroßen Bienentrichter gebildet. Was zunächst wie ein faszinierendes Naturschauspiel wirkte, entwickelte sich jedoch zu einer Situation, die Handeln erforderte.

### IMKER AUS SCHLUTUP FING DEN SCHWARM EIN

Der Ast, an dem die Tiere hingen, bog sich bereits bedenklich unter ihrem Gewicht. Weil nicht ausgeschlossen werden konnte, dass er auf den darunter liegenden Gehweg stürzen würde, wurde Imker Philipp Werner aus Lübeck-Schlutup um Hilfe gebeten. „Mit meinem übergroßen Apfelpflücker habe ich die Bienen eingesammelt und ihnen ein neues Zuhause angeboten“, berichtet der 43-Jährige. In einer vorbereiteten Transportbox fanden die Tiere schnell Zuflucht. Der Imker nahm den Schwarm anschließend mit nach Hause und siedelte ihn in seinem Garten bei seinen anderen Bienenvölkern an. „Ihnen geht es gut und sie fühlen sich wohl“, sagt Werner. Der Schwarm hatte beachtliche Ausmaße. „Als ich ihn in der Hand hatte, habe ich gemerkt, dass er einige Kilo wiegt“, erzählt der Imker. Seine Schätzung: Zwischen 20.000 und 25.000 Bienen waren unterwegs. Bei den Tieren handelt es

sich um sogenannte Carnica-Bienen, eine besonders friedliche Honigbienen-Unterart. „In der Schwarmzeit sind die Bienen vor allem damit beschäftigt, gemeinsam eine neue Heimat zu finden“, erklärt Werner. Solche Einsätze gehören für ihn zum Alltag. „Von Anfang Mai bis Ende Juni kommt das sehr häufig vor. Wir haben dieses Jahr schon sechs oder sieben Schwärme eingefangen.“

### ES GAR VIELE KREATIVE VORSCHLÄGE FÜR NAMEN

Die Geschichte der „Kirchenkreis-Bienen“ bewegte auch viele Menschen in den sozialen Medien. Auf dem Instagram-Kanal des Kirchenkreises @kirche\_LL wurde die Community aufgerufen, einen Namen für die Bienenkönigin vorzuschlagen. Die Resonanz war groß. Unter den zahlreichen kreativen Ideen fanden sich Namen wie „Beeoncé von Bieneck“, „SaBiene“, „Maja“, „Summtrud“ oder „Queen Victoria“. Schließlich stand der feierliche Moment an: die Krönung der

Bienenkönigin. Zunächst musste sie jedoch im Bienenstock gefunden werden. „Die Königin ist größer und hat einen längeren Hinterleib. Deshalb kann man sie mit geschultem Auge meist gut erkennen“, erklärt Werner. Vorsichtig fing er die Regentin mit einem Glasröhrchen ein und brachte ein kleines Opalit-Plättchen auf ihrem Rücken an. „Ihre Krone ist sozusagen ein Opalit-Plättchen mit einer Nummer“, sagt der Imker. „Anhand der Farbe kann man später erkennen, aus welchem Jahr die Königin stammt.“ Die Markierung erleichterte zudem das Auffinden und die Altersbestimmung der Königin. Für die brummende Kirchenkreis-Königin fiel die Wahl schließlich auf den Namen „Bee-Anka“. Der Gewinner oder die Gewinnerin des Namenswettbewerbs darf sich über Honig und eine Holstentor-Kerze aus Bienenwachs freuen. Auf dem Bienenstock prangt inzwischen auch das Logo des Kirchenkreises.



**Gut geschützt: Imker Philipp Werner aus Lübeck-Schlutup fing den Bienenschwarm ein und siedelte ihn um.**  
Foto: Kirchenkreis Lübeck-Lauenburg



**Auf dem neuen Zuhause des Schwarms befestigt Philipp Werner das Logo des Kirchenkreises Lübeck-Lauenburg.**  
Foto: Bastian Modrow



**Vorsichtig muss der Imker mit den Waben umgehen.**  
Foto: Bastian Modrow



**Mit diesem übergroßen Apfelpflücker hat Philipp Werner die Bienen eingesammelt.**  
Foto: Kirchenkreis Lübeck-Lauenburg

Qualität  
zertifiziert gemäß  
DIN EN ISO 9001:2015

# PINGUIN APOTHEKEN

EISKALT  
REDUZIERT\*

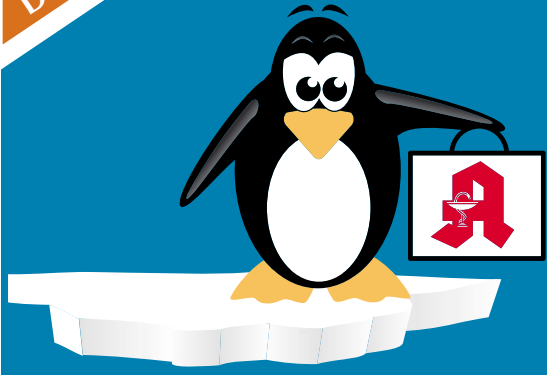

## TOP PREISE IMMER ONLINE & VOR ORT\*

**Hoggar Night**  
20 Tabl.

**33 %\*\*  
gespart**



statt ~~16,99 €~~  
**11.25\*\*** €

**Orthomol  
Immun**

30 Kombipackung  
Tabletten/ Kapseln

**19 %  
gespart**



statt ~~67,99 €~~  
**54.90** €

**Diclo ratiopharm**  
150g Gel

**46 %\*\*  
gespart**



statt ~~19,69 €~~  
**10.50\*\*** €  
L = 70 €

**Grippostad**

24 Kapseln



statt ~~17,60 €~~  
**10.80\*\*** € **38 %\*\*  
gespart**

**Nasenspray  
ratiopharm**

10 ml für Erwachsene  
konservierungsmittelfrei



statt ~~5,69 €~~  
**2.99\*\*** € **47 %\*\*  
gespart**  
L = 299 €

**Hylo Comod Augentropfen**

2 mal 10 ml



**21 %  
gespart**  
statt ~~28,95 €~~  
**22.95** €  
L = 1147,50 €



PINGUIN  
APOTHEKEN

Inhaber Jörg Ortmann e. K.

**Iberogast  
Advance**

100 ml

**21 %\*\*  
gespart**



statt ~~48,99 €~~  
**38.95\*\*** €  
L = 389,50 €

Rufen Sie uns an oder bestellen Sie unter: [www.pinguinapotheke24.de](http://www.pinguinapotheke24.de)

\*\*AVP: Diesen Preis hat der pharmazeutische Unternehmer zum Zwecke zur Abrechnung dieses Arzneimittels zu Lasten der gesetzlichen Krankenkasse durch Apotheken an die Informationsstelle für Arzneispezialitäten GmbH (IFA) gemeldet. Die Grundlage ist § 78 AMG. Dieser gemeldete Preis abzüglich eines Abschlags von 5% wird von der Krankenkasse für dieses Arzneimittel an die Apotheke bezahlt, wenn die Krankenkasse ausnahmsweise die Kosten dieses Arzneimittels übernimmt. UVP steht demgegenüber für die unverbindliche Preisempfehlung des Herstellers. Preisersparnisse beziehen sich auf AVP bzw. UVP. \* Gilt nicht für verschreibungspflichtige Arzneimittel.

Am Hauptbahnhof/  
ZOB  
Konrad-Adenauer-Str. 1  
Tel.: 0451/82966

Im Hochschulstadtteil /  
Im Campus  
Alexander-Fleming-Str. 1  
Tel.: 0451/292 896 66

In der Mühlenstraße  
Südl. Altstadt  
Mühlenstr. 37  
Tel.: 0451/707 510 10

In der Königstraße  
auf 2 Etagen / EG + 1. OG  
Königstr. 59-63  
Tel.: 0451/292 75 55

# PINGUIN APOTHEKEN

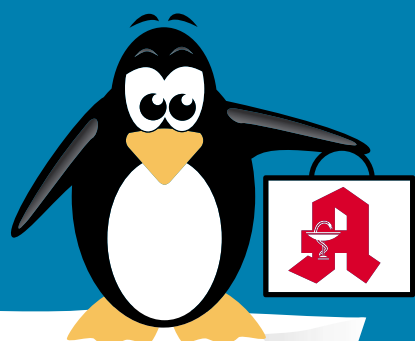

Müssen wir Ihnen bestellen.

Kennen Sie das???

**Nicht bei uns!**  
**95% auf Lager\***

**Sparen Sie sich  
unnötiges Herumlaufen.**

Noch mehr Vorteile:

**Nutzen Sie unsere App**

Einlösen mit Ihrer Krankenkassenkarte – von zu Hause oder unterwegs

- ✓ **Sind Ihre Rezepte schon auf Ihrer Krankenkassenkarte?**  
=> In der App sofort sehen und bestellen.
- ✓ **Keine doppelten Wege mehr.**  
=> Vorbestellen & in Ihrer Wunschfiliale abholen.
- ✓ **Kostenlose Lieferung am selben Tag.**  
=> Bei Bestellung bis 14.30 Uhr.
- ✓ **Ohne Warten abholen.**  
=> Einfach in der Abholstation – auch nach Feierabend.

\*Gilt nicht für verschreibungspflichtige Arzneimittel

**Belohnung  
10 Taler im Wert  
von 5 €\*  
auf die erste  
Bestellung**

**Jetzt App ausprobieren!**

Kamera öffnen, QR-Code scannen und starten.

Oder [www.pinguinapotheke24.de/app](http://www.pinguinapotheke24.de/app) eingeben.



# Insolvenz: Depot schließt Drei wichtige Brücken werden zum Nadelöhr

Geschäft im Luv-Shopping macht zu – Laden im Citti Park bleibt vorerst – Bundesweit sind 66 Filialen von einer Schließung betroffen.

**LÜBECK.** Aus für Depot im Lübecker Luv-Shopping: Weil der Konzern Insolvenz angemeldet hat, schließen bundesweit 66 Depot-Filialen, darunter auch die in Lübeck-Dänischburg. Das Geschäft im Citti Park Lübeck indes bleibt von der Insolvenz unberührt – vorerst. Es ist nicht das erste Mal, dass das Unternehmen in finanzielle Schieflage gerät.

Auf der Depot-Homepage hat das Unternehmen mittlerweile eine Liste der von der Schließung betroffenen Filialen veröffentlicht. Betroffen sind Städte in nahezu allen Bundesländern. Vor dem Aus stehen laut Depot Läden unter anderem in Berlin, Dresden, Hamburg, München und Stuttgart. Hinter der Marke Depot verbirgt sich die Gries Deco Company GmbH aus Unterfranken.

## DEPOT: DIE ZWEITE INSOLVENZ IN ZWEI JAHREN

2024 hatte das Unternehmen zum ersten Mal Insolvenz angemeldet. Vorausgegangen waren wirtschaftliche Schwierigkeiten während und nach der Coronapandemie. Nach der Insolvenz in Eigenverwaltung blieben von einst rund 400 Filialen in Deutschland noch gut 150 Geschäfte übrig. Am Ende der neuen Schließungswelle wird es noch rund 80 Depot-Läden geben.

„Es geht wirtschaftlich leider nicht anders. Wir können nur Läden betreiben, die rentabel sind“, sagte Depot-Geschäftsführer Christian Gries. 330 Beschäftigte in den Filialen werden ihren Arbeitsplatz verlieren. Hinzu kommen sollen weitere Stellen in der Firmenzentrale.

## „SCHWIERIGE ZEIT FÜR DEN HANDEL“

Als Gründe nannte Gries Zölle, die zunehmende Online-Konkurrenz durch Plattformen wie Temu sowie die Kaufzurückhaltung der Verbraucher: „Es ist eine schwierige Zeit für den Handel. Viele Kunden schauen stark auf die Preise.“ Für weitere Auskünfte war die Gries Deco Company auf eine erste Anfrage nicht erreichbar.

Unklar war bis Redaktionsschluss, wann die Depot-Filiale im Luv-Shopping ihre Pforten schließt. Nach Informationen der Deutschen Presse Agentur seien einige der Filialen auf der Streichliste bereits geschlossen, andere sollen Ende Juli zum letzten Mal öffnen – nach einem Räumungsverkauf.

**LÜBECK.** In den kommenden Wochen stehen gleich an drei zentralen Knotenpunkten in Lübeck dringend notwendige Arbeiten an. So hat die Stadt nun nach den bekannt gewordenen Reparaturen an der Eric-Warburg-Brücke auch die Marienbrücke in den Fokus genommen. Das heißt: Bereits seit dem 7. Juli und bis voraussichtlich zum 2. September werden hier in vier Etappen die Fußwege und Fahrbahnübergänge repariert.

Los geht es laut Mitteilung bis Mittwoch, 22. Juli, mit dem stadtauswärts führenden Gehweg, der voll gesperrt wird. Fußgänger müssen deshalb die Seite wechseln, Radfahrer weichen auf die Straße aus. Für Autos bleibt zunächst je eine Spur offen.

er gesperrt. Die Umleitung für den Straßenverkehr führt über die Puppenbrücke, den Lindenplatz und die Bahnhofsbrücke, während der Radverkehr stadtauswärts über die neue Stadtgrabenbrücke geleitet wird. Stadteinwärts gilt eine Einbahnstraßenregelung.

In der dritten Bauphase (5. bis 19. August) dreht sich dieses Prinzip um: Der Verkehr rollt stadteinwärts über die Brücke, während die Gegenrichtung großräumig umgeleitet wird. Stadtauswärts werden also der Straßenverkehr und der Radverkehr über die Bahnhofsbrücke, den Lindenplatz und die Puppenbrücke geschickt. Den Abschluss bildet die letzte Phase (bis 2. September). Dann wird der stadteinwärts liegende Gehweg saniert. Autos fahren wieder auf beiden Spuren, Radler bleiben auf der Fahrbahn.



An der Marienbrücke sind von jetzt an bis voraussichtlich zum 2. September Reparaturarbeiten geplant. Archivfoto: Lutz Roessler

Eric-Warburg-Brücke wird vom 27. Juli bis zum 9. August für den gesamten Verkehr komplett gesperrt. Der Grund für diese drastische Maßnahme sind unaufschiebbare Sanierungsarbeiten an der sensiblen Bauwerkstechnik. Und zu guter Letzt rücken auch an der erst 2019 eröffneten Possehlbrücke wieder die Arbeiter an.

Bis zum 24. Juli stehen hier

umfangreiche Gewährleistungsarbeiten auf dem Plan. Die Fahrbahnübergänge müssen komplett ausgetauscht und Mängel an der Unterseite behoben werden. Für Autofahrer bleibt die Brücke während der Arbeiten zwar befahrbar, jedoch werden die Fahrspuren spürbar verengt. Im Zusammenspiel mit den anderen Baustellen drohen auch hier deutliche Verzögerungen. **MHO**



## FILIALE IM LÜBECKER CITTI-PARK BLEIBT

Das Center Management vom Luv-Shopping wollte sich auf LN-Nachfrage nicht zur Depot-Schließung äußern. Von den Schließungsplänen unberührt bleibt offenbar die Depot-Filiale im Lübecker Citti-Park. Jedenfalls bislang. Christian Gries wollte nicht ausschließen, dass auch weitere Depot-Geschäfte schließen müssen. **OP**

**Die Marke Depot schließt 66 Filialen in Deutschland. Darunter ist auch die im Luv-Shopping in Dänischburg.**  
Foto: Alicia Windzio/dpa

## MARIENBRÜCKE: VIER BAUPHASEN BIS SEPTEMBER

Richtig knifflig wird es ab dem 22. Juli: In der zweiten Phase (bis 5. August) wird die Brücke stadtauswärts für Autos und Radfahr-

## VOLLSPERRUNG AN DER ERIC-WARBURG-BRÜCKE

Parallel trifft es Pendler an einer anderen Stelle noch härter: Die

## Hundesteuerbescheide verspäten sich

**LÜBECK.** Wer in Lübeck einen Hund besitzt, muss ab sofort höhere Steuern für das Tier bezahlen. Das hat die Lübecker Bürgerschaft im Frühjahr beschlossen. Pro Monat wird der Beitrag um einen Euro steigen – und zwar schon rückwirkend für dieses gesamte Jahr. Möglicherweise warten Hundehalter der-

zeit auf ihre Steuerbescheide. Weil eine solche Umstellung einen Verwaltungsaufwand bedeutet, verspäten sich die Bescheide allerdings. Das teilt die Lübecker Stadtverwaltung auf Nachfrage der Lübecker Nachrichten mit. Demnach würden Hundebesitzer in der kommenden Woche Post bekommen.

„Nach Veröffentlichung der neuen Hundesteuersatzung am 15. Juni werden seitdem die Informationen erstellt“, erklärt Stadtsprecherin Nicole Dorel. Der Stadtverwaltung sei es wichtig, nicht nur den nackten Steuerbescheid zu versenden, erklärt Dorel weiter. „Jeder Bescheidempfänger erhält ergän-

zend zum Steuerbescheid ein erklärendes Anschreiben wie auch eine aktuelle Lesefassung der neuen Satzung.“

Da in der Hansestadt mehr als 10.000 Hunde gemeldet seien und somit entsprechend viele Schreiben gefertigt werden müssten, nehme die Organisation einige Zeit in Anspruch. **OP**

## STELLENMARKT

### STELLENANGEBOTE

### HANDWERK / GEWERBLICHE BERUFE



**GM.SH**  
Gebäudemanagement  
Schleswig-Holstein AöR

Die Gebäudemanagement Schleswig-Holstein AöR (GMSH) baut für Land und Bund in Schleswig-Holstein. Sie bewirtschaftet die vom Land genutzten Liegenschaften und beschafft Material sowie Dienstleistungen für die Landesbehörden. Mit rund 1.800 Mitarbeiterinnen und Mitarbeitern ist die GMSH eines der größeren Unternehmen in Schleswig-Holstein.

Wir suchen zur Verstärkung unseres Teams in **Lübeck** einen

**Hausmeister (m/w/d)**

Ihre Ansprechpartnerin: Cindy Schwalger  
E-Mail: [bewerbung@gmsh.de](mailto:bewerbung@gmsh.de)  
Telefon: 0431 599-1170



Nähere Informationen zu der Stellenausschreibung finden Sie unter:  
<https://karriere.gmsh.de/stellenangebote/>

## VERSCHIEDENES

**Sammler sucht Silberbesteck** versch. Hersteller. ☎ 0171/4721861

**Versierte Garten** in Stodo gesucht ☎ 01515/9406401

**An Selbstopfklärer: Johannisbeeren, Brombeeren, Stachelbeeren, Apfel und Kochbirnen, nahe Kaufhof** ☎ 0176/83148247

**Leere Warenkartons, klein/groß, kostenlos abzuholen** in 23923 Herrnburg-Lübeck. ☎ 038821/66830

**Rentner sucht Langzeiturlaub** (m. Kl. Hund) auf den Kanaren, bietet auch Hausmeisterstätigkeit. ☎ 0176-82703433, auch WA

**Wohnungsaufösung, 11.07.26, von 10-16 Uhr, Auf dem Sande 2, HL; Geschirr, Möbel, Elektro, vieles neuwertig**

## BEKANNTSCHAFTS-ANZEIGEN

### BEKANNTSCHAFT

### SIE SUCHT IHN

**Claudia 69 J.,** bin Witwe, 158 groß, schön u. jung geblieben, in den besten Jahren, ohne Anhang, bin gerne Frau u. sehne mich nach Liebe u. Zärtlichkeit, suche einen anständigen Mann den ich gerne umgarnen u. verwöhnen möchte, bis ca. 80 Jahre. Mit mir hätten Sie es wirklich gut. pv Tel. 0160 – 97541357

**Flohmarkt am 12.07.26,** in 23617 Obernwohde, ca. 90 Anbieter.

## MARKTPLATZ

### MÖBEL / HAUSRAT

**Großer antiker massiver Schreibtisch** aus KfL Holz (1,36 m lang x 0,67 m breit x 0,78 m hoch), Selbstabholer, 110€. ☎ 0152/04938005

**Abholung von gebr. Möbeln für bedürftige Menschen in Litauen.** Tel.: 0176/55 29 18 30

## KRAFTFAHRZEUGMARKT

### KFZ ANGEBOTE

**YOUNGTIMER / OLDTIMER**

**Porsche 944 S, Bj. 87, blau-metallisch, TÜV 10/27, 14.200€** ☎ 0178/7223300

### KFZ GESUCHE

**WOHNMOBILE / -WAGEN**

**Kaufe Wohnmobile + Wohnwagen.** ☎ 03944/36160 [www.wm-aw.de](http://www.wm-aw.de) Fa.

### DIENSTLEISTUNGEN

**Dachdecker reinigt Ihre Dachrinnen** für Euro 1,-/m, ab 20 m Euro 0,5/m! Befreit Ihr Dach von Moos u. Flechten, Efeu-Entfernung, Fällarbeiten. Jetzt neu: Dachdämmung vom Fachmann – schnell, preisgünstig. **Kostenlose Anfahrt und Beratung.** ☎ 0151/23929388 oder 04321/3347135

### GARTEN

**Gärtner sucht Arbeit und macht Ihren Garten schön!**

Jetzt **SOMMERSCHNITT** machen: Hecken, Büsche, Bäume (fällen), Laub weg von Terrassen & Wegen, jetzt Rasen vertikutieren. Wir säubern auch Beete, Terrassen (Steine), Wege & Dachrinnen, mit Abfuhr. **Winterdienst & Gartenjahrespflege Reservieren: ☎ 01575 - 0140594 auch sonntags**

### HOBBY UND FREIZEIT

**FUßBALL ALLES GESUCHT!** Wimpel, Programme, Trikots u. Tickets v. Lübeck, Kiel, HSV, Werder alle Vereine aus den 50/60/70zigern Alles anbieten! 0151/23694611

## IMMOBILIENMARKT

### IMMOBILIENVERKAUF

### EIGENTUMSWOHNUNGEN



**HL Moising**  
Gemütliche Wohnung im gepflegten Objekt, Bj 1973, WFL 60 m², 2 Zimmer, WB, Ölzentralheizung, PKW Stellplatz, EBK, BDA: 121,8 kWh (m²a), E, Gas, 245.000 € (zzgl. 3,57% inkl. gesetzl. MwSt. Käuferprov.)  
**Erika Zech Immobilien e.K.: Ihr Immobilienpartner vor Ort!**  
23611 Sereetz  
**0451 / 39 30 37**



**Topfobjekt der Woche**  
Kostenlose Marktwertermittlung: [www.unser-immobilienwert.de](http://www.unser-immobilienwert.de)  
**Idyllisches Wohnen am Taschensee**  
Gronenberg, ETW, ca. 59 m², 2 Zim., Terrasse (teilw. überdacht), Bj. 1974, EnV, 153,10 kWh/(m²a), E, Gas, 245.000 € (zzgl. 3,57% inkl. gesetzl. MwSt. Käuferprov.)  
**moellerherm-immobilien.de 0800-77 16 100**  
Persönlich gut beraten  
**MÖLLERHERM**  
IMMOBILIEN



**Neustadt in Holstein**  
Lichtdurchflutete 3-Zimmer-ETW im 1. OG, ca. 66 m² Wohnfläche, zwei Balkone, Einbauküche, Klimaanlage, Fußbodenheizung, Gäste-WC, Duschbad, TG-Stellplatz zzgl. 20.000,- €, Baujahr 2019, B: 19,4 kWh/(m²a), Gas-Heizung, Kl: H, Erbpacht: 199,- € p.M. Restlaufzeit bis 01.03.2049, KP: 320.000,- €, 0451-8009410 von-wueffing-immobilien.de

### HÄUSER



**Warlow (MVP), erstkl. Fachwerkhäuser in ruhiger Lage, Bj. 2017, Wfl. 158 m², 5 Zi., Grdst.: 1530 m²Vb, DB, Gäste WC, 2 Balkonkraftwerke, Doppelgar., Gaszentralheizung, VBA: 44,44 kWh (m²a) KL: A**  
**Erika Zech Immobilien e.K.: Ihr Immobilienpartner vor Ort!**  
23611 Sereetz, 0451 / 39 30 37

### Timmendorfer Strand

Stilvoll möblierte 2 Zi. ETW im EG, ca. 38 m², Terr. in Südwest-/West-Ausr., derz. in der Ferienvermietung etabliert, ruhige Lage nur wenige Gehminuten zur Ostsee, mod. EBK, TG-Stellpl., Kellerabteil, Bj. 1988, V: 122,90 kWh/(m²a), Gas-ZH, Kl: D, KP: 335.000,- € 0451-8009410 von-wueffing-immobilien.de

### Groß Grönau

Imposante Maisonette-Wgh. m. Haus-im-Haus-Charakter, 6 Zi., ca. 272 m² Wohnfl., 80 m² Nfl., Kamin, Sauna, 4 Balkone, Bj. 1998, V: 113,91 kWh/(m²a), Gas-ZH, Kl: D, KP: 650.000,- € 0451-8009410 von-wueffing-immobilien.de

### Lübeck - Moising

Charmante 3 Zi. ETW mit Panoramablick, 14. OG, ca. 74 m², Balkon, TG-Stellpl., Bj. 1972, V: 121,8 kWh/(m²a), Öl-ZH, Kl: D, KP: 170.000,- € 0451-8009410 von-wueffing-immobilien.de

### Lübeck - St. Gertrud

Großzügige 3 Zi. ETW, 2. OG, ca. 90 m² Wfl., sonniger Balkon, mod. DB, Gäste-WC, EBK, Bj. 1968, V: 196 kWh/(m²a), Gas-ZH, Kl: F, KP: 245.000,- € 0451-8009410 von-wueffing-immobilien.de

### Mölln, von Privat

**Große sonnige 4 Zi.-ETW, top Zustand, NR, ca. 110 m², div. Extras!, Südloggia, Bj.86, gr. KR+DG, VB, plus Gem.garten, 2.OG, EnEV-C, plus PKW-TG-Stellpl. opt. - 289.000,- €.**  
☎ 0152-27726954

### Lübeck-Marli

Helle 2,5 Zi. ETW im EG, ca. 53 m², franz. Balkon mit Blick ins Grüne, EBK, Keller, gepfl. Zustand mit Modernisierungsp., Kellerraum, Erbpacht: ca. 68,27 € p.a. Laufzeit: 31.12.2051, Bj. 1952, V: 102,10 kWh/(m²a), Gas-Ofen, Kl: D, KP: 100.000,- € 0451-8009410 von-wueffing-immobilien.de

### Lübeck

Helle 2 Zi.-ETW, 2. OG, ca. 74 m² Wohnfläche, 2 überd. Balkone, EBK, WB, Aufzug, Keller, Stellpl., Grdst. als Erbpacht: 93,- € mtl., Restlaufzeit bis 31.12.2072, Bj. 1973, B: 119 kWh/(m²a), Gas-ZH, Kl: D, KP: 158.000,- € 0451-8009410 von-wueffing-immobilien.de

### Neustadt in Holstein

Lichtdurchflutete 3-Zimmer-ETW im 1. OG, ca. 66 m² Wohnfläche, zwei Balkone, Einbauküche, Klimaanlage, Fußbodenheizung, Gäste-WC, Duschbad, TG-Stellplatz zzgl. 20.000,- €, Baujahr 2019, B: 19,4 kWh/(m²a), Gas-Heizung, Kl: H, Erbpacht: 199,- € p.M. Restlaufzeit bis 01.03.2049, KP: 320.000,- €, 0451-8009410 von-wueffing-immobilien.de

### Bad Schwartau

Liebevoll gepf. Familienidyll m. Traumgarten u. Doppelcarport. 7 Zi., ca. 150 m² Wfl., gr. Wohn-Essbereich, Wohnküche, 4 Schlafz. möglich, Gäste-DB, Wannenbad, Garten m. Außensauna, ca. 951 m² Grdst., Bj. 1953, B: 270,3 kWh/(m²a), Gas-Heizung, Kl: H, Erbpacht: 199,- € p.M. Restlaufzeit bis 01.03.2049, KP: 320.000,- €, 0451-8009410 von-wueffing-immobilien.de

### Bad Schwartau

Liebevoll gepf. Familienidyll m. Traumgarten u. Doppelcarport. 7 Zi., ca. 150 m² Wfl., gr. Wohn-Essbereich, Wohnküche, 4 Schlafz. möglich, Gäste-DB, Wannenbad, Garten m. Außensauna, ca. 951 m² Grdst., Bj. 1953, B: 270,3 kWh/(m²a), Gas-Heizung, Kl: H, Erbpacht: 199,- € p.M. Restlaufzeit bis 01.03.2049, KP: 320.000,- €, 0451-8009410 von-wueffing-immobilien.de

### Stilvolle Altbauvilla ...

... mit 3 verm. Wohneinheiten in zentraler Lage von Lübeck-St. Lorenz, ca. 227 m² Wfl., ca. 102 m² Nfl., N.M.E. ca. 37.332,- €, 3 Etagen, 2 Außenstellpl. u. 1 Carport, ca. 447 m² Grdst. m. Gemeinschaftsgarten u. Terrasse, Vollkeller, EG und OG mit Balkon. Bj. 1913, B: 162,2 kWh/(m²a), Gas-Etagenheizung, Kl: F, KP: 625.000,- € 0451-8009410, [www.von-wueffing-immobilien.de](http://www.von-wueffing-immobilien.de)

### Seth

Sanisiertes EFH mit 6 Zimmer, ca. 131 m² Wohnfl., ca. 45 m² Nfl. (DG), ca. 659 m² Grdst., EBK, Fußbodenheizung (EG), Kaminofen, gr. Sonnengarten, 2 Tageslichtbäder m. Regendusche/Wanne, 2 Terrassen, Glasfaser, HWR, Werkstatt, Bj. 1968, B: 131,00 kWh/(m²a), Gas-FB, Kl: E, KP: 460.000,- € 0451-8009410 von-wueffing-immobilien.de

## ESPLANADE IMMOBILIEN

[info@esplanade-immobilien.de](mailto:info@esplanade-immobilien.de)  
Tel.: 0451-7907190



### Jugendstilvilla in Bestlage in St. Gertrud

Nur wenige Meter von der Wakenitz entfernt

Gesamtlf. ca. 322 m², Grdst. ca. 443 m², JNKM IST gesamt ca. 67.200,- €, Durchschnittsmiete 17,39 €/m², 4 WE, 2 Balkone, 1 Wintergarten, hohe Decken, Pitchpine Holzdielen, Kassettentüren, vollständig vermietet, Bj. 1905, Gas-Zentralheizung, denkmalgeschützt, EA lt. Gesetzgebung nicht erforderlich  
**KP 1.600.000,- €**  
Kontaktieren Sie uns gerne!

### Bad Schwartau

Liebevoll gepf. Familienidyll m. Traumgarten u. Doppelcarport. 7 Zi., ca. 150 m² Wfl., gr. Wohn-Essbereich, Wohnküche, 4 Schlafz. möglich, Gäste-DB, Wannenbad, Garten m. Außensauna, ca. 951 m² Grdst., Bj. 1953, B: 270,3 kWh/(m²a), Gas-Heizung, Kl: H, Erbpacht: 199,- € p.M. Restlaufzeit bis 01.03.2049, KP: 320.000,- €, 0451-8009410 von-wueffing-immobilien.de

### Bad Schwartau

Liebevoll gepf. Familienidyll m. Traumgarten u. Doppelcarport. 7 Zi., ca. 150 m² Wfl., gr. Wohn-Essbereich, Wohnküche, 4 Schlafz. möglich, Gäste-DB, Wannenbad, Garten m. Außensauna, ca. 951 m² Grdst., Bj. 1953, B: 270,3 kWh/(m²a), Gas-Heizung, Kl: H, Erbpacht: 199,- € p.M. Restlaufzeit bis 01.03.2049, KP: 320.000,- €, 0451-8009410 von-wueffing-immobilien.de



## Ihre Spende wirkt!

Zusammen mit Ihnen schützen wir die Lebensräume bedrohter Tierarten weltweit. Mehr Infos: [wwf.de](http://wwf.de)  
**Spendenkonto: IBAN DE06 5502 0500 0222 2222 22**



**ESPLANADE IMMOBILIEN**  
info@esplanade-immobilien.de  
Tel.: 0451-7907190



**Faktor: 17,83-fach • KP/m² 1.947,-€, Mehrfamilienhaus mit 16 Einheiten**  
Balkonen & 11 PKW-Stellplätze/Lübeck St. Gertrud

Gesamtlfl. ca. 1.362 m², Wfl. ca. 1.076 m², JNKM 16 ca. 119.155,-€, Durchschnittsmiete ca. 9,22 €, 16 WE, vollständig vermietet, 11 PKW-Stellpl., Bj. ca. 1960, Vollkeller, Gas-Zentralheizung, Verbrauchsausweis: D, Endenergieverbrauch 108,2 kWh/KP 2.095.000,- €

**Kontaktieren Sie uns gerne!**

**ESPLANADE IMMOBILIEN**  
info@esplanade-immobilien.de  
Tel.: 0451-7907190



**Lichtdurchfluteter Wohnraum mit Badezugang fast vor der Haustür**

ca. 1.127 m² Grundstücksfläche, ca. 206 m² Wohnfläche, 7 Zimmer, 300 Meter Zum Ratzeburger See, Doppelgarage, Bj. ca. 1970, Gasheizung, Bedarfsausweis, E, 132,00 kWh/(m²a)

**KP 625.000,- €**

**Kontaktieren Sie uns gerne!**

**ESPLANADE IMMOBILIEN**  
info@esplanade-immobilien.de  
Tel.: 0451-7907190



**Modernes Architektenhaus – Wohnen auf höchstem Niveau**

Wohnfl. ca. 193,98 m², Grundst. ca. 1.101 m², Bj. ca. 2013, 5 Zimmer, Kamin, Galerie mit offenem Luftraum, Designküche mit Kochinsel, 3 moderne Bäder, Fußbodenheizung & Bussystem, Wintergarten + Terrasse, Doppelgarage + Stellplätze, Bedarfsausweis, 61,9 kWh/(m²a), B, Gas-Heizung

**KP 1.250.000,- €**

**Kontaktieren Sie uns gerne!**

**Top-Objekt der Woche**



**Nur 100 Meter zum Ratzeburger See**  
Buchholz, EFH, ca. 209 m², 5 Zim., Seeblick, 1.074 m² GrdStk., Bj. 1963, Env, 110,50 kWh/(m²a), D, Öl, 679.000 € (zzgl. 3,57% inkl. gesetzl. MwSt. Käuferprov.)

**moellerherm-immobilien.de 0800-77 16 100**  
Preislich gut beraten

**MÖLLERHERM IMMOBILIEN**



**Eckhorst, Resthof mit 2 ELW Bj 1906**  
WFL 260 m², 8 Zimmer, Grundst: 3011 m², E Heizung, Kachelofen, 2 Stallungen, 2 VB, Gäste WC, BDA: 253,5 kWh (m²a) KL: H

**Preis: 485.000 €**

**Erika Zech Immobilien e.K. Ihre Immobilienpartner vor Ort!**  
23611 Sereetz, 0451 / 39 30 37

**Lankau**

Gepfl. EFH mit Potenzial auf ca. 914 m² Erbpachtgrd. (Restlaufzeit bis 31.12.2066, ca. 236,- € p.a. Erbbauzins, Kauf mögl.), 5 Zi., ca. 119 m² Wfl., Wohnküche mit EBK, Tageslicht Bäder, 2 Terr., Garten mit Teich, Carport, Teilkeller, Bj. 1970, B: 356,90 kWh/(m²a), Gas-ZH, Kl: H, KP: 195.000,- € 0451-8009410 von-wuefling-immobilien.de

**Lübeck - St. Jürgen**

Gemütliches RMH nahe UKSH mit 5 Zi., ca. 99 m² Wfl. zzgl. ca. 30 m² wohnlich ausgebauter DG, ca. 169 m² Grd., EBK, mod. DB, Gäste-WC, Südwest-Terr., kl. Garten mit Gartenhaus, Vollkeller mit Hobbyraum, Einzelgarage u. Stellpl., Bj. 1962, B: 111,5 kWh/(m²a), Gas-ZH, Kl: D, KP: 330.000,- € 0451-8009410 von-wuefling-immobilien.de

**Lübeck - St. Jürgen**

Lichtdurchflutete Architektvilla in begehrteter Lage v. St. Jürgen. Ca. 295 m² Wohnfl., insg. 6,5 Zi., Wohn-/ Essber. m. Kamin, offene Designer-Kü., 3 - 4 SZ, 2 exkl. DB, ein Ensuite-Masterbad m. Sauna, Südterr., ca. 1.057 m² Grd., Garage, Bj. 2022, B: 91 kWh/m² p.a., Kl. C, Gas-ZH, KP: 2.200.000€, 0451-8009410 von-wuefling-immobilien.de

**Lübeck - St. Gertrud**

Extravaganter EFH mit Galeriecharakter in beliebter Waldrandlage von St. Gertrud! 6 Zi., ca. 300 m² Wohnfläche, ca. 60 m² Nutzfläche, ca. 829 m² Grundstück, Kamin, Süd-West-Terrasse, hochwertige Küche, Sauna, XL-Garage, Bj. 1996, B: 113,7 kWh/(m²a), Kl: D, Gas-ZH, KP: 1.400.000,- €, 0451-8009410 von-wuefling-immobilien.de

**Lübeck - Travemünde**

Vermietetes REH mit 4 Zi., ca. 90 m² Wfl. ca. 144 m² GrdSt plus ca. 25 m² wohnl. ausgeb. DG, offene EBK, Terrasse u. Zugang zum Süd-Garten, 2 DB, Vollbad, Vollkeller, Teilüberd. Stellplatz, Bj. 1994, B: 106 kWh/(m²a), Gasheiz., Kl: D, KP: 380.000,- € 0451-8009410 von-wuefling-immobilien.de

**Rethwisch**

Gemütliches Ein-/Zweifamilienhaus mit 9 Zi., ca. 230 m² Wfl., auf ca. 798 m² Grd., Bj. 1961/1978, EBK, Whirlpool, Fußbodenheizung, Solaranlage, Wintergarten, Sonnenbalkon, Garage, Stellplätze, B: 143,85 kWh/(m²a), Öl-Heizung, Kl: E, KP: 550.000,- € 0451-8009410 von-wuefling-immobilien.de

**Sülfeld**

Idyllischer Landohnsitz auf weitl. Grundstück, mod. EFH mit 5 Zi., ca. 176 m² Wohnfl., großz. Essber., Landhausküche, stilvolles VB, Wohnzimmer m. Kamin, ca. 3.064 m² Grd., Garage, elektr. Tor, Bj. 2003, V: 150,6 kWh/(m²a), Kl: E, Gas-ZH, KP: 750.000,- € 0451-8009410 von-wuefling-immobilien.de

**Rarität mit Travablick!**

Malerisches Altstadthaus in Top-Zustand u. 1a-Lage, ca. 90 m² Wohnfläche, 4 Zimmer, ca. 30 m² wohnl. ausgebaut. Nutzfl., Wohnküche, DB, Wohnbereich m. Travablick, First erneuert 2024/2025, ca. 42 m² Grd., Bj. 1306, Denkmalschutz, KP: 450.000,- €, 0451-8009410 von-wuefling-immobilien.de

**Grömitz Guttau**

Einfamilienhaus m. viel Potential in Ostseehöhe! 6 Zi., ca. 118 m² Wfl., EBK, Kaminofen, zwei Bäder, 3 SZ, Terr. m. Markise, Loggia, liebevoll angelegter Sonnengarten, ca. 1.008 m² Grd., Bj. 1963/1976, B: 294,2 kWh/(m²a), Öl-ZH, Kl: H, KP: 299.000,- €, 0451-8009410 von-wuefling-immobilien.de

**Ziethen**

Großzügiges, modernes EFH mit 6 Zi., ca. 192 m² Wfl., ca. 1.300 m² Grd., Bj. 2013, hochw. Landhauskü., lichtdurchfl. Räume, gr. Garten, Ausbaureserve, FBH, Solarthermie, überdachte SW-Terrasse, Stellplätze, B: 87,6 kWh/(m²a), Gas-ZH, Kl: C, KP: 535.000,- €, 0451-8009410 von-wuefling-immobilien.de

**Lübeck-Kücknitz**

Liebevoll gestaltete DHH mit großem Garten, 6 Zi., ca. 107 m² Wfl., Wohnküche, Terrasse m. Pergola, SZ mit Bad-Ensuite, Vollbad, Gäste- u. Arbeitszimmer im DG, Einzelgarage, ca. 781 m² Grd., Bj. 1920, B: 128 kWh/(m²a), Gas-ZH, Kl: D, KP: 320.000,- €, 0451-8009410 von-wuefling-immobilien.de

**Lübeck - Altstadt**

Charmantes Ganghaus, 3 Zi., ca. 60 m² Wfl., ca. 15 m² Nfl., ca. 56m² Grd., auf 3 Ebenen, 2013 umfassend san., vollausgest. EBK, mod. DB, HWR, kl. Innenhof, Bj. 1850, B: 170,20 kWh/(m²a), Gas-HZ, Kl: F, KP: 300.000,- € 0451-8009410 von-wuefling-immobilien.de

**Bülów bei Schwerin**

Großzügiges, teilantisiertes Generationenhaus mit 9 Zi., ca. 217 m² Wfl., EBK, Kaminofen, Winterg., Fußbodenheizung, Doppelcarport, ca. 2.000 m² Grd., Bj. 1929, B: 82,31 kWh/(m²a), Gas-FBH, Kl: C, KP: 395.000,- € 0451-8009410 von-wuefling-immobilien.de

**Lübeck - Altstadt**

Liebevoll sanierte, denkmalgesch. DHH auf der historischen Altstadtinsel, 3 Zi., ca. 105 m² Wfl., ca. 39 m² Grd., Bj. 1594, offene Wohnkü., historisches Innenfachwerk, massive Echtholztreppe, Denkmalschutz, KP: 445.000,- €, 0451-8009410 von-wuefling-immobilien.de

**Reinfeld**

Familienfreundliches REH mit 5 Zi., ca. 110 m² Wfl., ca. 74 m² Nfl., ca. 291 m² Grd., EBK, 2 Bäder, Gä.-WC, SW-Terr., Balkon, Vollkeller, Pkw-Stellpl., Bj. 1978, B: 186 kWh/(m²a), Öl-Hz., Kl: F, KP: 295.000,- €, 0451-8009410 von-wuefling-immobilien.de

**Meddewade**

Charmantes RMH in ruhiger Lage, 4 Zi., ca. 110 m² Wfl., EBK, Gä.-WC, Vollkeller, Kamin, Süd-Terr., SP, ca. 295 m² Grd., Bj. 1976, B: 119,9 kWh/(m²a), Gas-ZH, Kl: D, KP: 315.000,- €, 0451-8009410 von-wuefling-immobilien.de

**Eigenheim in Sicht?**

Gemeinsam verwirklichen wir Ihr Traumhaus ganz nach Ihren Vorstellungen!



**CONTRACT Vario**  
Endlich zuhause!  
TRAUMHAUSER SEIT 1996

contract-vario.de  
04505 5805-0  
contractvario

Zu den Gründen 14 | 23623 Ahrensböök-Dakendorf

**Lübeck-Travemünde**

Historisches, denkmalwürdiges Ensemble in Bestlage, ca. 1.000 m² wohnl. Fläche, ca. 1.890 m² Grd., teilsaniert 2023, imposante Deckenhöhe, detail. Fassadengestaltung, zahlr. alte Stilelemente, div. Nutzungsmögl. denkbar, Denkmalschutz, KP: 1,6 Mio. €, 0451-8009410 von-wuefling-immobilien.de

**Lübeck - St. Gertrud**

Sanierungsbedürftiges MFH mit 3 WE in begehrteter Lage, ca. 285 m² vermietbare Fl., aufgeteilt auf EG: 4 Zi. mit Wintergarten, OG: 4 Zi. mit Balkon, DG: 2 Zi. u. Außenstellplatz, ca. 1.131 m² Grd., Bj. 1920, B: 403,53 kWh/(m²a), Gas-HZ, Kl: H, KP: 580.000,- € 0451-8009410 von-wuefling-immobilien.de

**Lübeck - Altstadtinsel**

Vollvermietetes MFH mit 17 x modernisierten, kl. Whg. in bevorzugter Altstadtwohnlage, ca. 770 m² Wfl., ca. 608 m² Grd., Bj. 1930, V: 123 kWh/(m²a), Gas-Etagenheizung, Kl: D, N.N.M.E: ca. 116.336,- €, KP: 2,10 Mio. €, 0451-8009410 von-wuefling-immobilien.de

**Reinfeld**

Zentrales Baugrundst. in ruhiger Hinterlandlage, ca. 477 m² Grd., teilschl. geschlossen, bebaubar nach Bebauungsplan (GRZ 0,2/GFZ 0,3, ca. 96 m² bebaubare Grundfl.), gesicherte Zufahrt, familienfreundliches Wohnumfeld, gute Anbindung an Lübeck, Bad Oldesloe u. Hamburg, KP: 170.000,- € 0451-8009410 von-wuefling-immobilien.de

**Bad Oldesloe**

Attraktives Baugrundstück m. Altbestand, ca. 795 m², voll erschlossen, bebaubar nach B-Plan, reines Wohngebiet, offene Bauweise, ein Vollgeschoss mögl., GFZ 0,3, vollunterkellert, Bj. 1980, B: 301,4 kWh/(m²a), Kl. H, Gas-ZH, KP 260.000,- €, 0451-8009410 von-wuefling-immobilien.de

**RH in St.-Jürgen ges.!**

Familie mit Schulkind sucht ein ansprechendes Reihenhaus, ab 80m² mit Garten und guter Anbindung an die öffentlichen Verkehrsmittel. 0451-8009410 von-wuefling-immobilien.de

**REH o. DHH gesucht!**

Ingenieurpaar sucht in St. Gertrud oder Umgebung ein REH oder eine DDH. Gerne mit Terrasse und Ausbaumöglichkeit. KP bis 500.000,- € 0451-8009410 von-wuefling-immobilien.de

**Luxusimmobilie ges.!**

Vermög. Investor sucht eine hochwertige Villa mit exkl. Ausstattung und gepflegtem Garten in bester Wohnlage Lübecks. KP bis 3 Mio.-€ 0451-8009410 von-wuefling-immobilien.de

**Ländliche Idylle ges.!**

Naturverbundene Familie sucht einen charmanten Resthof auf großzügigem Grundstück in ruhiger Lage innerhalb OH. KP bis 800.000,-€ 0451-8009410 von-wuefling-immobilien.de

**IN AHRENSBURG GESUCHT:** Kleine Familie aus HH sucht EFH im grünen Ahrensburg o. den Waldhörtern. Gerne ca. 120m² Wf. und geschützter Garten. KP bis € 770.000,-. Tel.: 04102-8243050 www.kriechimmobilien.de

**BUNGALOW GESUCHT:** Ehepaar aus Delingsdorf sucht Bungalow im Umkreis bis 10 km. Gerne mit sonnigem Garten. KP bis € 650.000,-. Tel.: 04102-8243050 www.kriechimmobilien.de

**Lübecker Ehepaar su. ...**  
in Travemünde ein freisiehendes EFH ab vier Zimmern. Gern mit Garage. KP je nach Lage und Ausstattung. 0451-8009410 von-wuefling-immobilien.de

**Wir suchen laufend... Ein-/Zweifamilienhäuser Doppelhaushälften / Eigentumswohnungen**  
Gerne beraten wir Sie kostenlos!  
Tel. 0451-610 30 40  
www.grohmann-immobilien.de



**GROHMANN IMMOBILIEN**  
IMMOBILIEN SEIT 1978

**GROBENSEE SOLL ES SEIN:** Familie mit 1 Kind sucht schönes EFH in Großensee u.U.. Gerne mit 4 Zi. und schönem Garten. Älteres Baujahr ist kein Problem. KP bis € 475.000,-. Tel.: 04102-8243050  
www.kriechimmobilien.de

**Bad Schwartau gesucht!**  
Charmantes, junges Ehepaar sucht eine Doppelhaushälfte ab 3 Zi. in Bad Schwartau. Gerne mit kleinem Garten. KP bis 400.000,-€. 0451-8009410 von-wuefling-immobilien.de

**Bis 300.000,- € ges.!**  
Nach dem Verkauf des EFH suchen wir für eine symp. Dame aus Ratzeburg ein EFH/DHH/RH zum Kauf o. zur Miete ab ca. 90 m² Wohnfl.. Gern mit SP! 0451-8009410 von-wuefling-immobilien.de

**Abteilungsleiter sucht ...**  
... ein gepflegtes REH/RMH als langfristige Kapitalanlage in Stockelsdorf und Umgebung. Stellplatz wünschenswert. KP je nach Lage und Zustand. 0451-8009410 von-wuefling-immobilien.de

**Luxusimmobilie ges.!**  
Vermög. Investor sucht eine hochwertige Villa mit exkl. Ausstattung und gepflegtem Garten in bester Wohnlage Lübecks. KP bis 3 Mio.-€ 0451-8009410 von-wuefling-immobilien.de

**Ländliche Idylle ges.!**  
Naturverbundene Familie sucht einen charmanten Resthof auf großzügigem Grundstück in ruhiger Lage innerhalb OH. KP bis 800.000,-€ 0451-8009410 von-wuefling-immobilien.de

**IN AHRENSBURG GESUCHT:** Kleine Familie aus HH sucht EFH im grünen Ahrensburg o. den Waldhörtern. Gerne ca. 120m² Wf. und geschützter Garten. KP bis € 770.000,-. Tel.: 04102-8243050 www.kriechimmobilien.de

**BUNGALOW GESUCHT:** Ehepaar aus Delingsdorf sucht Bungalow im Umkreis bis 10 km. Gerne mit sonnigem Garten. KP bis € 650.000,-. Tel.: 04102-8243050 www.kriechimmobilien.de

**Lübecker Ehepaar su. ...**  
in Travemünde ein freisiehendes EFH ab vier Zimmern. Gern mit Garage. KP je nach Lage und Ausstattung. 0451-8009410 von-wuefling-immobilien.de

**Projektleiter sucht ...**  
... für sich und seine Familie in HL oder Umland ein geräumiges EFH ab 140 m². Idealerweise mit Vollkeller. 0451-8009410 von-wuefling-immobilien.de

**An der Ostsee ges.!**  
Gut situierte Familie aus HH sucht ein modernes REH mit Garten in Nähe der Ostseeküste. KP bis 650.000,-€. 0451-8009410 von-wuefling-immobilien.de

**ANLAGEOBJEKTE**

**Wir suchen laufend Mehrfamilienhäuser. Keine Kosten für den Verkäufer!**  
Arnimstr. 29 a, 23566 HL, Tel. 0451 - 610 30 40  
www.grohmann-immobilien.de



**GROHMANN IMMOBILIEN**  
IMMOBILIEN SEIT 1978

**Zinshaus gesucht!**  
Privater Investor su. ein renditestarkes Zinshaus in Lübeck und Umgebung. Gerne auch mit Entwicklungspotenzial. KP bis 1,5 Mio.-€. Provisionsfrei für den Eigentümer. 0451-8009410 von-wuefling-immobilien.de

**MFH gesucht!**  
Erfahrener Projektentwickler aus HH sucht ein MFH ab 8 WE mit Potenzial in Lübeck o. im Umkreis bis 40 km. KP je nach Lage und Zustand. Provisionsfrei für den Eigentümer. 0451-8009410 von-wuefling-immobilien.de

**GRUNDSTÜCKE**

**Wir kaufen auch Grundstücke, auf denen solch ein Haus steht! Oder falls Ihnen Ihr Grundstück zu groß geworden ist.**  
Rufen Sie uns gerne an, wir machen Ihnen ein Angebot!



**NORDISKA HAUS**  
Schönböckener Str. 10 - 23556 Lübeck  
0451-486 69 18 info@nordiska-haus.de

**Grundstück gesucht!**  
Regionaler Bauträger sucht ein Grundstück ab 800m² zur Wohnbebauung in Schleswig-Holstein. 0451-8009410 von-wuefling-immobilien.de

**FERIEN- UND FREIZEITIMMOBILIEN**

**Ferienhaus gesucht!**  
Für eine erfolgreiche Unternehmerin aus Hamburg suchen wir ein attraktives Ferienhaus an der Ostsee ab 100m². Bevorzugt Timmendorfer Strand oder Scharbeutz. KP bis 850.000,-€. 0451-8009410 von-wuefling-immobilien.de

**An der Ostsee gesucht!**  
Solventes Ehepaar sucht eine gepflegte Immobilie an der Ostsee ab 3 Zi. und guter Anbindung zum Strand. Gerne mit Balkon. KP bis 700.000,- € 0451-8009410 von-wuefling-immobilien.de

**Ferienwohnung ges.!**  
Bestandshunde sucht eine gepflegte Ferienwohnung mit Balkon in Grömitz oder Umkreis. Optimalerweise in Strandnähe. KP bis 500.000,- € 0451-8009410 von-wuefling-immobilien.de

**GEWERBLICHE IMMOBILIENANGEBOTE**

**Lübeck - St. Jürgen**  
Attraktive möblierte Bürofläche an der Wakenitz, ca. 95 m² Bürofl. im EG u. Gartengeschoss, sep. Eingang, 2 Büroräume, Küche, Bad, Besprechungsraum, Alarmanlage. Bj. 1999, V: 94 kWh/m² p.a., Gas-ZH, Kl: C, Kaltmiete: 1.000,- €, NK: 200,- €, 0451-8009410 von-wuefling-immobilien.de

**HOTELS / GASTSTÄTTEN**

**Schloss-Anwesen...**  
in ländlich-idyllischer Lage, ca. 17,25ha Parkgrundst., Denkmalschutz, ca.3.000 m² Nutzfl., 39 Zi. mit Ensuite-Bädern, Aufzug, Terr. m. Seeblick, Marstall f. Events bis 120 Personen, 18 SP, dir. Sezugang, div. Nutzungsmöglichkeiten, neue Gas-ZH 2024, Bj. 1697, saniert 2001, KP: 3,7 Mio. €, 0451-8009410 von-wuefling-immobilien.de

**ANDERE ANGEBOTE**

**Friseursalon in der Lübecker Bucht aus gesundheitlichen Gründen in gute Hände abzugeben.**  
artischewskichrista@gmail.com

**GEWERBLICHE IMMOBILIENGESUCHE**

**WOHN- UND GESCHÄFTSHÄUSER**

**Unternehmer sucht ...**  
... ein Wohn- und Geschäftshaus in gefragter Lage in Mölln und Umgebung. KP je nach Lage und Zustand. Provisionsfrei für den Eigentümer. 0451-8009410 von-wuefling-immobilien.de

**EFH gesucht!**  
Familie mit 2 Kindern möchte nach OH umziehen und sucht ein modernes Einfamilienhaus ab 4 Zi. mit Garten. 0451-8009410 von-wuefling-immobilien.de

**BÜROFLÄCHEN / PRAXEN**

**Ratzeburg gesucht!**  
Softwareunternehmen su. ein Bürogebäude o. gr. Büroflächen ab 500m² in Ratzeburg o. Umgebung. Gute Erreichbarkeit und Parkflächen sind wünschenswert. Provisionsfrei für den Eigentümer. 0451-8009410 von-wuefling-immobilien.de

**Praxisfläche ges.!**  
Renommierter Fachärztin su. ca. 120m² mod. Praxisfläche zw. HL und HH. Provisionsfrei für den Eigentümer. 0451-8009410 von-wuefling-immobilien.de

**LAGERHALLEN / WERKSTÄTTEN**

**Werkstattfläche ges.!**  
Regionaler Handwerksbetrieb su. funkt. Werkstattfläche zum Kauf o. zur Miete in St. Jürgen oder St. Lorenz Süd. Gerne mit Lager- u. Büroanteil. Provisionsfrei für den Eigentümer. 0451-8009410 von-wuefling-immobilien.de

**Gewerbehalle ges.!**  
Etablierte Unternehmerbrüder su. eine Gewerbehalle ab ca. 1000m² mit LKW-Zufahrt und ausreichend Rangierfläche vorzugsweise in St.-Lorenz-Nord. Provisionsfrei für den Eigentümer. 0451-8009410 von-wuefling-immobilien.de

**Lagerhalle gesucht!**  
Etabliertes Handelsunternehmen sucht eine Lagerhalle ab 850m² zw. Lübeck und Kiel. Gute Autobahnbindung ist wünschenswert. KP bis 900.000,- € Provisionsfrei für den Eigentümer. 0451-8009410 von-wuefling-immobilien.de

**Gewerbestandort ges.!**  
Erfolgreicher Onlineunternehmer sucht ca. 1500m² Gewerbefläche für Büro und Lager in Schleswig-Holstein. Provisionsfrei für den Eigentümer. 0451-8009410 von-wuefling-immobilien.de

**MIETANGEBOTE**

**1 ZIMMER / APARTEMENT**  
Ratekau Zentrum, 1-Zi.-Whg.: mit Balkon, renoviert, kompl. möbl., voll ausgestattet, inkl. Parkplatz. Ab sofort frei. ☎ 0171-8318404

**3 ZIMMER**

**MietWhg im Riesebusch**  
Kernsanierte u. moderne 3-Zi.Whg. direkt am Riesebusch in 23611, EG, 82 qm, Balkon, TG-Stellplatz (optional), neue EBK, neues Bad, Eichenparkett, zum 01.08., Kaltmiete 1.271 € p.M. zzgl. NK (+TG 70 €), ruhige Wohnanlage  
Thomas W. ☎ 0172-3655750

**HÄUSER**

**Zentrum-Sereetz: DHH**  
106 m², 4 Zi., Küche, Bad, 2 SZ, komplett möbliert o. frei, 2-4 Pers., Energiesparhaus, Sonnenterrasse, ruhig gelegen, Parkplatz vor der Tür, auch gewerblich, ab sofort frei.  
☎ 0171-8318404

**Eine kleine Anzeige.**  
Für eine große Tat. Werden Sie Lebensspender.

Kämpfen Sie mit uns gegen Blutkrebs. Lassen Sie sich jetzt als Stammzellspender registrieren. Alle Infos zur Stammzellspende finden Sie unter [www.dkms.de](http://www.dkms.de).

**DKMS**  
Deutsche Knochenmarkspenderdatei gGmbH



Wir besiegen Blutkrebs.

**wochen Spiegel**

Geschäftsleitung: Björn Bothe & Bernd Hellermann  
Leiter Media-Vermarktung: Marco Schümann

Anzeigenabteilung: Tel. 04 51/144-12 00  
Privatanzeigen: Tel. 04 51 / 31 700 180

e-mail: [wochenpiegel.anzeigen@LN-luebeck.de](mailto:wochenpiegel.anzeigen@LN-luebeck.de)

Zustellung: kostenlos, sonnabends  
Lübecker Wochenpiegel Zustell GmbH  
Telefon: 04 51 / 31 700 186

Gesamt-Druckauflagen:  
Ausgabe Lübeck 91.215  
Ausgabe Bad Schwartau / Stockelsdorf 26.325  
Ausgabe Lübecker Bucht 12.205  
Ausgabe Eutin / Malente 15.265  
Gesamt Auflage 145.010

**DKMS**  
Wir besiegen Blutkrebs.

**ANDERE ANGEBOTE**

**Friseursalon in der Lübecker Bucht aus gesundheitlichen Gründen in gute Hände abzugeben.**  
artischewskichrista@gmail.com

**GEWERBLICHE IMMOBILIENGESUCHE**

**WOHN- UND GESCHÄFTSHÄUSER**

**Unternehmer sucht ...**  
... ein Wohn- und Geschäftshaus in gefragter Lage in Mölln und Umgebung. KP je nach Lage und Zustand. Provisionsfrei für den Eigentümer. 0451-8009410 von-wuefling-immobilien.de

**EFH gesucht!**  
Familie mit 2 Kindern möchte nach OH umziehen und sucht ein modernes Einfamilienhaus ab 4 Zi. mit Garten. 0451-8009410 von-wuefling-immobilien.de

**Whg. zur Miete gesucht!**  
Lehrerpaar sucht eine sonnige 3-Zimmer-Wohnung mit Balkon o. Gartenteil im Lübecker Umland. NKM bis ca. 1.600,-€. 0451-8009410 von-wuefling-immobilien.de

**Helle Wohnung gesucht!**  
Zahnärztin verlagert Ihren Lebensmittelpunkt nach Lübeck und sucht eine helle Wohnung ab 4 Zi. zur Miete. TG-Stellpl. wäre wünschenswert. 0451-8009410 von-wuefling-immobilien.de

**HÄUSER**

**Mit Garten gesucht!**  
Aktives Rentnerpaar mit Hund sucht ein Einfamilienhaus mit großem Garten zur Miete in ruhiger Feldrandlage bei Lübeck. NKM bis ca. 1800,-€. 0451-8009410 von-wuefling-immobilien.de

**DHH zur Miete ges.!**  
Kieeler Familie sucht nach berufsbed. Umzug eine Doppelhaushälfte zur Miete im Lübecker Umland. Idealerweise mit Garten und Stellplatz. 0451-8009410 von-wuefling-immobilien.de

**IMMOBILIEN DIENSTLEISTUNGEN**

**ANDERE DIENSTLEISTUNGEN**

**WIRD IHNEN DIE GARTENARBEIT AUCH ZU VIEL?** Wir finden den passenden Käufer für Ihre Immobilie. Die Bewertung Ihres Objekts ist selbstverständlich kostenlos.  
Tel.: 04102-8243050

# Das Cool-Gesundheits-Event mit unseren atmungsaktiven Komfortmöbel – mit frischen Smoothies, Fruchtspießen und jetzt einer besonderen Motor-Aktion.

- Anzeige -

Fit, ausgeschlafen, voller Energie und bereit für den Tag. Wann haben Sie sich zuletzt so gefühlt? Gesunder Sitz- und Schlafkomfort beginnt nicht nur mit der richtigen Ergonomie, sondern auch mit einem angenehmen, ausgeglichenen Schlaf- und Sitzklima.

Deshalb setzt Orthopädiaka auf besonders atmungsaktive Materialien. Im Schlafbereich innovative Hightech-Mikrofaser-Bezüge, offene poröse Komfortschäume und besonders luftdurchlässige Taschenfederkern Matratzen sorgen für eine optimale Luftzirkulation. Der doppelte Tonnentaschenfederkern wirkt bei jeder Bewegung wie ein kleiner Blasebalg: Frische Luft strömt nach, warme Luft wird kontinuierlich abgeführt. Das Ergebnis ist ein angenehmes Schlafklima – Nacht für Nacht. Denn wer friert oder schwitzt, schläft nicht erholsam.

Auch beim Sitzen erleben Sie den Unterschied. Unsere hochwertigen **Resistestoffe** mit natürlichem Baumwollgrundgewebe sowie das exklusive **Vita Life Echtleder** überzeugen durch ihre **außergewöhnliche Atmungsaktivität**, einen hervorragenden Temperaturengleich und ein angenehm natürliches Hautgefühl – selbst an warmen Sommertagen. Weniger Wärmestau, mehr Wohlbefinden und spürbar mehr Komfort.

Diesen Anspruch an gesundes Sitzen und Schlafen bestätigt uns nun auch das Deutsche Institut für Service-Qualität (DISQ): Als **Testsieger unter den deutschen Polstermöbel-Fachmärkten** wurden wir für **herausragende Beratungs-, Service- und Produktqualität** ausgezeichnet. Diese besondere Anerkennung ist für uns Bestätigung und Ansporn zugleich, Ihnen auch weiterhin innovative Technologien und höchste Komfortqualität zu bieten.

Erleben Sie diese besonderen Komfortlösungen jetzt live beim **Cool-Gesundheits-Event mit großer Motor-Aktion bis Samstag, 18. Juli 2026**.

Nutzen Sie diese Gelegenheit und erleben Sie modernste Komforttechnologien live. **Jetzt doppelt profitieren:**

- Beim Kauf eines Sofas oder Bettes mit gesundheitsfördernder motorischer Herz-Waage-Funktion erhalten Sie die **zweite Motorfunktion geschenkt**.
- Beim Kauf eines Relaxsessels mit Herz-Waage-Funktion schenken wir Ihnen die **motorische Kopfteilverstellung**.
- Im Dining erhalten Sie **6 Stühle zum Preis von 5**.

Zusätzlich schenken wir Ihnen **Zinsen und Gebühren** bei einer Finanzierung bis zu 30 Monaten. So genießen Sie Ihren neuen Sitz- oder Schlafkomfort sofort und zahlen ganz entspannt in kleinen Monatsraten.

**Sicherheit durch den Spezialisten**

Unsere zertifizierten Orthopädiaka-Fachberater analysieren Ihre persönlichen Sitz- und Schlafgewohnheiten und finden gemeinsam mit Ihnen die maßgeschneiderte Lösung für gesundes Sitzen, entspanntes Schlafen und ein dauerhaft angenehmes Wohlfühlklima. Vereinbaren Sie jetzt Ihren **persönlichen Beratungstermin** und sichern Sie sich jetzt die exklusiven **Event-Vorteile!** Wir freuen uns auf Ihren Besuch!

**Gregor Zwingmann**  
Geschäftsführung, Gründer & Entwickler der Gesundheitsmarke Orthopädiaka und Polster Aktuell



Beim Deutschen Bundespatentamt eingetragen und registriert

... für medizinische Möbel, nämlich ergonomisch anpassbare Polstermöbel und Betten zur orthopädischer Rehabilitation und Behandlung von Krankheiten.

... für die Einzelhandelsdienstleistungen in Bezug auf orthopädische Artikel, insbesondere ergonomisch anpassbare Polstermöbel und Betten zur orthopädischer Rehabilitation und Behandlung von Krankheiten.

**BIS ZUM**  
**JULI**  
**18**  
**SAMSTAG**



# Das Cool Event

GESUNDHEITS- mit einer ganz besonderen...

# MOTOR-AKTION...

...bei Sessel:

...bei Betten:

...bei Sofas:

...u. zusätzlich:

**JETZT NEU!**  
Erhalten Sie beim Kauf eines **motorischen Sessels** die **motorische Kopfteilverstellung** \*  
**GRATIS**  
im Wert von **319,- €**

**KAUF 1 NIMM 2!**  
Erhalten Sie beim Kauf einer **motorischen Herz-Waage-Funktion** die **2. Funktion** \*  
**GRATIS**  
im Wert von **789,- €**

**KAUF 1 NIMM 2!**  
Erhalten Sie beim Kauf einer **motorischen Herz-Waage-Funktion** die **2. Funktion** \*  
**GRATIS**  
im Wert von **1159,- €**

**JETZT BEQUEM ZAHLEN**  
bis zu **30 Monate** \*\*  
**ohne Gebühren, ohne Zinsen!**

**ORIGINAL ORTHOPÄDIKA TV-RELAX**

Sehr gute Atmungsaktivität

**JETZT NEU!**  
Erhalten Sie beim Kauf eines **motorischen Sessels** die **motorische Kopfteilverstellung** \*  
**GRATIS**  
im Wert von **319,- €**

Erleben Sie die technische Weiterentwicklung unserer Relaxsessel

**Kopfteilverstellung** für die perfekte Hals- u. Nackenwirbelunterstützung. Speziell für Brillenträger.

**Aufsteh- u. Hinsetzhilfe** für mehr Unabhängigkeit im Alltag. Auch integrierbar.

**Relaxfunktion** mit bis zu 3 Motoren, Herz-Waage-Position durch 6° Sitzabsenkung.

**ORIGINAL ORTHOPÄDIKA DINING**

Erleben Sie das erste Orthopädiaka Größen- und Komfortsystem

**Sitz mit ergonomischer Neigung** für Entspannung angespannter Muskulatur und der Wirbelsäule.

**Taschenfederkerne im Sitz u. original Polsterdaune im Rücken** für ein einzigartiges Sitzgefühl.

**3D-Balance-Funktion** (optional zur Dreh- mit und ohne Rückstellfunktion) für aktives Sitzen.

Sehr gute Atmungsaktivität

Für Groß und Klein Individuelle Sitzhöhen

**6. Orthopädiaka Stuhl GRATIS** beim Kauf von 5 Stühlen

**ORIGINAL ORTHOPÄDIKA RELAX**

Sehr gute Atmungsaktivität

Für Groß und Klein Individuelle Sitzhöhen

**KAUF 1 NIMM 2!**  
Erhalten Sie beim Kauf einer **motorischen Herz-Waage-Funktion** die **2. Funktion** \*  
**GRATIS**  
im Wert von **1159,- €**

Erleben Sie jetzt die neuesten Innovationen vom Testsieger!

Die **Multifunktionsarmlehne** ist in Höhe und Neigung zur optimalen Kopfunterstützung verstellbar.

Der **motorische Sitzvorschub** sorgt per Knopfdruck für mehr Tiefe.

Die **motorische Herz-Waage-Funktion** bringt Entlastung für das Herz-Kreislauf-System und regeneriert die inneren Organe.

**ORIGINAL ORTHOPÄDIKA BOXSPRING**

Alle Topper mit exklusivem Original Orthopädiaka green Bezug!

**KAUF 1 NIMM 2!**  
Erhalten Sie beim Kauf einer **motorischen Herz-Waage-Funktion** die **2. Funktion** \*  
**GRATIS**  
im Wert von **789,- €**

Gewonnenes Geraniol gegen **HAUSTAUBMILBEN\*, MÜCKEN\*, MOTTEN\***

Erleben Sie **jetzt** den besonderen Komfort der **motorischen Herz-Waage-Funktion** auch im Bett.

Sehr gute Atmungsaktivität

Ein Spezialist kann einfach mehr

**POLSTER AKTUELL®**

**Polster Aktuell in Lübeck** • Polster Aktuell GmbH & Co. KG • Tel. 0451/58599-0  
Hinter den Kirschkatzen 7–11 • 23560 Lübeck • Öffnungszeiten: Mo.–Fr. 10–19 Uhr, Sa. 9.30–18 Uhr

**Der Boxspring-Spezialist im LUV-Shopping-Center** • Polster Aktuell GmbH & Co. KG • Tel. 0451/58599-0  
Dänischburger Landstraße 79–81 • 23569 Lübeck • Öffnungszeiten: Mo.–Fr. 10–19 Uhr, Sa. 10–20 Uhr

\* Beim Kauf eines Bettes mit motorischer Herz-Waage-Funktion ist die motorische Herz-Waage-Funktion für die zweite Bettseite ohne Mehrpreis. Beim Kauf eines Sofas mit motorischer Herz-Waage-Funktion ist eine zweite motorische Herz-Waage-Funktion im Preis enthalten, sofern optional die motorische Herz-Waage-Funktion gegen Aufpreis erhältlich ist. Beim Kauf eines Sessels mit motorischen Relaxfunktionen ist die motorische Kopfteilverstellung im Preis enthalten. Gilt nur für Neuaufträge und nicht für bereits abgeschlossene Kaufverträge. Ausgenommen sind Produkte der Marken Roomio, Stressless, Interliving und im Verkaufshaus bereits als reduziert gekennzeichnete Artikel und Ausstellungsstücke. Keine Barauszahlung und nicht mit anderen Aktionen kombinierbar. \*\*) 0% eff. Jahreszins bei 30 Monaten Laufzeit über TARGOBANK AG, Kasernenstraße 10, 40213 Düsseldorf. Bonität vorausgesetzt. Irrtümer, Druckfehler und Änderungen vorbehalten. \*\*) 1 Test Report No. 2426-AA-D1906100/0119R Test Labore T.E.C. (July 2019) 2 Test Report No. 2641-AM-A210313/0121 Test Labore T.E.C. (April 2021) 3 Test Report No. 2702-B2108628/0721 Test Labore T.E.C. (September 2021)