

LÜBECK WOCHENSPIEGEL

WWW.WOCHENSPIEGEL-ONLINE.DE

Sonnabend, 1. November 2025 • kostenlos

Was tun nach dem Fahrradklau?
Mehr als 1000 Fahrrad-Diebstähle werden pro Jahr in Lübeck angezeigt. Experten geben Tipps zu Schutzmaßnahmen. **SEITE 2**

Mehr Frauen für die Bürgerschaft
Warum sind so wenige Frauen in der Bürgerschaft? Das Frauenbüro will den Ursachen auf den Grund gehen. **SEITE 3**

Selbstverteidigung lernen
Wie hilfreich sind Kampfsportarten im Falle eines Angriffs? Lübecker Trainer sagen: „Es braucht jahrelange Übung“ **SEITE 12**

Zustellung: 0451/144-1826
Redaktion: 0451/144-1781
Anzeigen: 0451/144-1111, Fax -1010

Berufliche Neuorientierung

LÜBECK. Manchmal kommt ein Punkt im Leben, an dem Körper oder Geist zu streiken beginnen. Wenn diese Situation dauerhaft auch Auswirkungen auf die Arbeit hat, ist es an der Zeit, sich mit der eigenen beruflichen Situation und den beruflichen Möglichkeiten auseinanderzusetzen. Die Berufsberatung im Erwerbsleben bietet unter dem Titel „Time for change: Berufliche Neuorientierung aus gesundheitlichen Gründen“ eine kostenfreie Veranstaltung an. Diese findet am 11. November von 16 bis 17.30 Uhr in der VHS Lübeck (Raum 3.12), Falkenplatz 10, statt.

Die Anmeldung erfolgt über die VHS Lübeck unter Telefon 0451/1224021 oder per E-Mail an vhs@luebeck.de unter Angabe der Kursnummer 508-720.

Klangreise nach Finnland im EHM

LÜBECK. Am Samstag, 8. November, um 19.30 Uhr lädt das Europäische Hansemuseum zu einem Konzert mit dem finnischen Duo Cienna ins historische Beichthaus ein. Es verbindet die menschliche Stimme mit den vielschichtigen Klangwelten der elektroakustischen Kantele. Die Sängerin Kaisa Leskinen und die Kantele-Virtuosin Senni Eskelinen erschaffen einen Sound, der tief in der Folk- und Countrymusik-Romantik der 60er- und 70er Jahre verwurzelt ist. Der Eintritt ist frei, jedoch wird die Buchung eines kostenfreien Tickets unter hansemuseum.eu empfohlen.

Ostseespaziergang in der Gruppe

LÜBECK. Der Wanderverein Lübeck bietet am Donnerstag, 6. November, einen Ostseespaziergang an. Treffpunkt ist um 9.10 Uhr am Zob. Anmeldung bei Andrea Goldbach, Telefon 0451/308535, bis am Vortag um 19 Uhr.



Das Parkhaus am Holstentor mit 510 Stellplätzen wurde 1992 gebaut und zwischendurch immer wieder ertüchtigt. Ende dieses Jahres aber wird es bis auf Weiteres dicht gemacht. Foto: Jana Kubasch

Parkhaus am Holstentor wird geschlossen

Schließung zum Jahresende – Das Gebäude ist schon lange marode.

LÜBECK. Schlechte Nachricht für Autofahrer, die zentrumsnah einen Stellplatz suchen: Das Parkhaus „Am Holstentor“ muss zum Jahresende bis auf Weiteres geschlossen werden. Das teilt die für Lübecks Parkplätze zuständige KWL jetzt mit.

Ein Weiterbetrieb sei ohne aufwendige Untersuchungen und Maßnahmen nicht mehr möglich, erklärt Dr. Ralph Bruns, Bereichsleiter Parken bei der KWL GmbH. Bereits vor sieben Jahren seien Probleme mit der Statik festgestellt worden. „Das Parkhaus wurde seitdem regelmäßig mit Belastungstests kontrolliert“, sagt Ralph Bruns, „die Weiternutzung immer nur temporär erteilt“.

Die komplette Schließung erfolgt, damit das Parkhaus intensiv untersucht werden kann. 510 Stellplätze fallen weg. 130 Dauermieter wurden laut KWL bereits über die Schließung informiert. An Lösungen für die

Dauermieter werde gearbeitet, sagt die KWL.

„Unser Ziel ist es, das aktuelle Bestandsparkhaus so lange weiterzubetreiben, wie dies technisch möglich ist und sich die dafür erforderlichen Maßnahmen wirtschaftlich durch die Parkeinnehmer des Parkhauses selbst tragen“, erklärt Ralph Bruns. Ob dies möglich sei, könne zum jetzigen Zeitpunkt noch nicht beantwortet werden.

Das 1992 errichtete Parkhaus bereitet seit längerem Probleme. Bereits 2019 entschied die Bürgerschaft, dass das Gebäude irgendwann abgerissen und durch einen Neubau ersetzt wird. 2020 ließ die KWL das Parkhaus so weit instandsetzen, dass ein Weiterbetrieb möglich war.

Im August 2023 gab es noch einmal Entwarnung. Das Parkhaus am Holstentor könne noch für rund zwei Jahre genutzt werden, bevor es abgerissen werde,

teilte die KWL vor zwei Jahren mit. Zwar verschlechterte sich die Bausubstanz fortlaufend, aber Belastungstests hätten ergeben, dass die Statik weiter halte.

Für den Neubau, den die Bürgerschaft grundsätzlich entschieden hat, habe ein Architekturwettbewerb stattgefunden, sagt der KWL-Bereichsleiter Parken: „Ob es zur Umsetzung kommt, ist aufgrund vieler Faktoren – unter anderem der Wirtschaftlichkeit – jedoch nicht sicher.“

Über den weiteren Prozess soll durch die Bürgerschaft in den kommenden Wochen entschieden werden. „Sollte es zur Umsetzung eines Neubaus kommen, wird der Rückbau des Bestandsparkhauses zeitnah beginnen müssen“, sagt Ralph Bruns. Denkbar sei auch, dass die Anfang 2026 beginnenden Belastungstests ergeben, dass das bestehende Gebäude noch weiter genutzt werden darf. **DOR**

O. C. KATRE-SCHMUCK
Batteriewechsel sofort
Wir kaufen:
Gold, Silber,
Platin, Schmuck,
Diamanten, Zahngold,
Bernstein, Luxusuhren
MÜHLENSTR. 19 • LÜBECK ☎ 0451/9 89 89 29

Bestattungsinstitut Friedrich-W. Zunft
Friedhofsallee 1a, 23554 Lübeck
Wir sind täglich 24 Stunden für Sie erreichbar.
Tel. 04 51 / 49 12 32
Erd- u. Feuerbestattungen auf allen Friedhöfen
Waldbestattungen
Seebestattungen
Bestattungsvorsorge und Beratung kostenlos

Gold & Silber
Wir zahlen hohe Preise für Besteck und Schmuck, Brillanten und Uhren, Münzen, Zahngold und Bernstein
ANTIK & KUNST
Breite Str. 4 neben der Schiffergesellschaft
direkt am Koberg
☎ 7 25 56 • Gutachten
Mo. geschlossen
Di - Fr. 10-16 Uhr
Samstag 11-16 Uhr
Suche alte Orden und Bilder
www.goldankauf-dose.de

KÜCHE?
Seit über 50 Jahren vertraut man Schöppich – aus gutem Grund!
individuell & familiär
Küchlein für alle ... hat Ihre Küche!
Schöppich seit 1973
Bad Schwartau - www.schoeppich.de

Fiergold
Sonnenschutz und Sicherheit

AUTO ADAM kauft
fast jeden Pkw & Lkw
auch defekt, Unfall-/Totalschaden
Sofort Bargeld, prompte Abmeldung u. Abholung
24-Std.-Tel.-Service, auch sonntags
Rufen Sie an, 04 51 / 57010
HL, Roggenhorster Straße 13
www.AUTO-ADAM.de

Lübecker Senioren-Tagespflege
Wir haben Plätze frei!
☎ 0451 / 47 97 90 84

Briefmarken sammeln für Bethel
schafft Arbeit für behinderte Menschen.
www.briefmarken-fuer-bethel.de

HOCHBERG FLOHMARKT
CITTI-PARK Lübeck im Parkhaus 02.11.-07.12.
familia Reinfeld überdacht möglich 09.11.
hagebau Lübeck überdacht möglich 30.11.
TEL.: 04102 / 3 19 39
www.hochberg.tv

Goldankauf
REWE Center Buntekuh, Ziegelstr. 232
Tel. 0170 3411829
Täglich 10.00 - 18.00 Uhr, Sa. bis 14.00 Uhr
www.beckergoldankauf.de

Reifen Jorga ... und gut 25 Jahre
Bei uns alle Preise inklusive Montage und Wuchten
Einlagerung von Reifen möglich
Ganzjahresreifen Hausmarke:
195/65 R15 à 85,00 €
205/55 R16 à 95,00 €
Ihr RDKS-Berater
Karlstr. 3a, 23554 Lübeck, Tel. 400 59 77, Inh. Thomas Jorga

Pflege24Nord
24-Stunden-Betreuung in Ihrem eigenen Zuhause!
Individuelle Betreuung durch polnisches Personal!
Die bezahlbare Alternative zum Pflegeheim!
Tel. 0 41 55/4 93 99 66
www.pflege24nord.de

Rolli-Taxi
610 29 29

KENNELNERNPREIS: 10er Karte für nur 30,00 EUR / pro Behandlungseinheit
INNOVATIVES BECKENBODENTRAINING
Ihre Lösung für einen starken Beckenboden
ZENTRUM FÜR INTEGRATIVE MEDIZIN BORNEMANN
Telefon: 0451 - 79 80 99
Termine nach Vereinbarung
www.zfim-bornemann.de

- Muskulatur Stärkung und Regeneration
- Behandlung von Inkontinenz
- Verbesserung der sexuellen Gesundheit
- Rückbildung nach der Geburt
- Nach operativen Eingriffen
- Unterstützung bei Schmerzen

SUITNER ANKAUF
TraveAntik
Jetzt in der Mühlenbrücke 1
Innenstadt Mühlenbrücke 1
Travemünde Rose 12 - Mo+Di & Do+Fr 10-12:30 Uhr
Mo-Fr 9.30 - 17.30 Uhr
0451/73993
LIVE Kurse! Schmuck, Diamanten, Zahngold..
Luxusuhren von Rolex, Patek Philippe, Audemars Piguet, Omega, IWC.
Orden, Militaria, Münzen, Medaillen, Postkarten, Briefmarken uvm.
Auch VERKAUF von Goldbarren, Münzen & Silberbarren bei uns!
Hanse Art AUKTIONSHAUS
Jetzt einliefern!
Wir beraten Sie gerne, im Auktionshaus oder bei einem Hausbesuch.
Mengstr.14 - in Lübeck
Öffnungszeiten nach Terminvereinbarung.
0451/ 707 57 800
info@auktionshaus-hanseart.de

Aus für Lübecks Kleingartenkonzept

LÜBECK. Das umstrittene Kleingartenkonzept der Stadtverwaltung wird nicht umgesetzt. Die Rathaus-Mehrheit von CDU, Grünen und FDP legt sich fest: „Wir werden das von der Verwaltung vorgeschlagene Kleingartenentwicklungskonzept in der Bürgerschaft ablehnen.“

Die drei Fraktionen seien offen für Rückgaben von Flächen durch Vereine, lehnen jedoch eine Einteilung der Kleingärten in verschiedene Kategorien ab.

LEERSTÄNDE IN VIELEN KLEINGARTENVEREINEN

„Über die städtischen Kleingartengebiete werden seit Jahren intensive Diskussionen geführt. Einerseits weckt der angespannte Wohnungsmarkt in Lübeck Begehrlichkeiten für zusätzliches Bauland in der Stadt. Und es sind auch in vielen Kleingartenvereinen Leerstände zu beobachten“, sagen Christopher Lötsch (CDU), Silke Mählenhoff (Grüne) und Rolf Müller (FDP).

Andererseits hätten die Mitglieder in den Kleingartenvereinen viel Zeit, Geld und Herzblut in ihre Gärten investiert, „stets im Vertrauen darauf, dass ihnen die Kleingartenvereine eine dauerhafte Nutzung ermöglichen“, erklären die drei Politiker.

Die Mehrheitsfraktionen im Rathaus würden mit den Kleingartenvereinen sprechen, „die sich eine Verkleinerung oder gar Aufgabe ihrer gepachteten Flächen wünschen.“ Auf dieser Basis könnten Flächen für andere Nutzungen wie Wohnungsbau, Gewerbe oder öffentliche Grünflächen gewonnen werden.

Auch bei größeren Leerständen oder Vermüllung in einzelnen Bereichen könne die Verwaltung mit Gesprächsangeboten auf die Vereine zugehen, sagen CDU, Grüne und FDP: „Nicht sinnvoll finden wir jedoch eine öffentliche Einstufung und Benennung von Kleingartenvereinen, für die von Seiten der Stadtverwaltung eine teilweise oder gesamthafte Umnutzung ihrer Flächen vorgesehen ist.“

Ein solches Etikett wirke für die betroffenen Vereine verheerend, denn potenzielle Mitglieder und Pächter würden durch die mögliche Aussicht auf baldige Aufgabe ihrer Parzelle abgeschreckt. „Und auch die Verlässlichkeit der Hansestadt gegenüber bestehenden Vereinsmitgliedern wollen wir wahren, indem wir den Fortbestand der Kleingärten nicht beeinträchtigen.“

VERLÄSSLICHKEIT DER HANSESTADT SOLL BEWAHRT WERDEN

Das Anfang Oktober vorgestellte Konzept hatte für Unruhe unter Laubepiepern gesorgt. Umwandlungen von Gärten in andere Nutzungen seien grundsätzlich nur unter Zustimmung der jeweiligen Kleingartenvereine möglich, hat die Verwaltung klargestellt.

Was mache ich, wenn mein Rad geklaut wurde?

Mehr als 1000 Diebstähle werden pro Jahr in Lübeck angezeigt – Experten geben Tipps zu Versicherungen und Schutzmaßnahmen.

LÜBECK. 9007 Fahrräder sind im vergangenen Jahr in Schleswig-Holstein gestohlen worden. Das sind zumindest die Fälle, die bei der Polizei angezeigt wurden. Für Lübeck verzeichnete die Polizeidirektion 1181 angezeigte Fahrraddiebstähle. Es gibt aber Wege, sich zu schützen. Oder zumindest Möglichkeiten, den Schaden wieder auszugleichen. Experten erklären, was Radfahrer beachten sollten.

Um gar nicht erst Opfer zu werden, empfiehlt die Lübecker Polizei, das Fahrrad nicht in dunklen, schlecht einseharen Ecken zu parken, sondern lieber dort, wo viel los ist. „An stark frequentierten Orten fällt ein Fahrraddiebstahl, bei dem ein Schloss aufgebrochen wird, schnell auf“, sagt Polizeisprecherin Anna Julia Meyer.

AUFKLÄRUNGSQUOTE UNTER 10 PROZENT

Wenn das Rad doch einmal weg ist, sind die Chancen, es wiederzubekommen, nicht so hoch. Die Aufklärungsquote lag 2024 landesweit bei 9,2 Prozent. Trotzdem sollte der erste Weg zur Polizei führen. „Ohne Anzeige gibt es keine Ermittlungen“, sagt Anna Julia Meyer. Auch wenn die Tat zunächst nicht aufgeklärt werden könne, sei es immer möglich, dass das Fahrrad später bei Kontrollen entdeckt werde. Dann könne es anhand der Anzeige dem Eigentümer zugeordnet werden.

Die Polizei benötigt präzise Angaben. „Dazu gehört, die Rahmennummer bereitzustellen, das Fahrrad mit seinen Besonderheiten zu beschreiben und idealerweise ein Bild des Rads einzureichen“, sagt die Polizeisprecherin. Michael Herte von der Verbraucherzentrale Schleswig-Holstein rät: Fahrradbesitzer sollten immer Kaufbelege und Seriennummern aufbewahren.

ANZEIGE IST FÜR VERSICHERUNG WICHTIG

Die Anzeige ist noch aus einem anderen Grund wichtig – sie müsse bei der Versicherung vorgelegt werden, sagt Heiko Wischer, Sprecher der Provinzial in



Schloss geknackt, Fahrrad weg: Diebe schlagen in Lübeck besonders gerne in unbeobachteten Ecken zu.

Foto: Lutz Roeßler

Kiel. Auch der Kaufbeleg sei hilfreich. Das Unternehmen bearbeitete im Jahr 2024 rund 400 Fahrraddiebstahl-Fälle in Schleswig-Holstein. Der Schaden: 450.000 Euro. In Lübeck gab es 35 Fälle, die Kosten in Höhe von 50.000 Euro verursacht haben. Zum Vergleich: In Kiel waren es etwa 100 Fälle mit 104.000 Euro Schaden.

Doch welche Versicherungen brauchen Radfahrer? Am wichtigsten sei die private Haftpflichtversicherung, sagt Michael Herte. „Sie übernimmt Schäden, die beim Radfahren anderen Personen oder deren Eigentum entstehen können.“

HAUSRATVERSICHERUNG HILFT – ABER NICHT IMMER

Gegen Fahrraddiebstähle könnten sich Verbraucher über die Hausratversicherung absichern. „Hier gilt es genau auf die Bedingungen zu achten, etwa auf Höchstgrenzen oder Einschränkungen beim nächtlichen Abstellen im Freien“, sagt Herte.

Die Hausratversicherung greife, wenn das Rad aus der Wohnung, Garage oder einem abgeschlossenen Fahrradkellergestohlen werde, erläutert Heiko Wischer von der Provinzial. Der Diebstahl eines Fahrrades „außer Haus“ sei nur abgedeckt, wenn das Rad durch einen zusätzlichen

Baustein in der Hausratversicherung versichert werde. Die Kosten dafür hingen vom Wert des Fahrrades ab, sagt Heiko Wischer.

FÜR TEURE RÄDER FAHRRADVERSICHERUNG EMPFOHLEN

„Wer ein sehr hochwertiges Rad oder ein E-Bike besitzt, sollte über eine spezielle Fahrradversicherung nachdenken“, sagt Michael Herte von der Verbraucherzentrale. Dort gehe der Versicherungsschutz über den der Hausratversicherung hinaus, sagt Heiko Wischer. „Das Rad ist beispielsweise auch gegen Verschleiß sowie Schäden am Motor oder Akku versichert.“

Bei Pedelecs sollten Versicherte prüfen, ob der komplette Wert inklusive Akku abgedeckt ist, sagt Michael Herte. Bei S-Pedelecs, die rechtlich als Kraftfahrzeuge gelten, bestehe zudem eine Versicherungspflicht über eine Kfz-Haftpflicht. „Hier reicht die Hausrat- oder Fahrradversicherung nicht aus.“

POLIZEI: GPS-TRACKER HELFEN

Die Polizei rät zur bestmöglichen Sicherung von Fahrrädern zu stabilen Bügel- oder Panzerkabelschlössern. „Diese sollten an einem fest verankerten Gegen-

stand angeschlossen werden“, sagt Anna Julia Meyer von der Lübecker Polizei. Ihr Tipp sind GPS-Tracker, die versteckt am Fahrrad angebracht werden. Diese lösten bei Bewegung des Fahrrades einen Alarm am Mobiltelefon aus. „So kann die Polizei gegebenenfalls die Verfolgung aufnehmen und das Fahrrad sicherstellen.“ Abnehmbares Zubehör wie Displays oder Akkus sollten grundsätzlich mitgenommen werden. Deren Schlösser böten keinen ausreichenden Diebstahlschutz.

Eine weitere Vorsorgemaßnahme ist das Codieren eines Fahrrades. Dabei graviert ein Fachunternehmen einen Code in den Rahmen ein. Damit kann das Rad dem Besitzer zugeordnet werden. Dies erleichtere die polizeiliche Anzeige und die Regulierung durch die Versicherung, sagt Michael Herte. Und Meyer ergänzt: „Zudem kann der Code eine abschreckende Wirkung erzielen, da er nicht entfernt werden kann.“

Die Polizei bietet selbst keine Codierungen mehr an. „Allerdings finden beispielsweise bei den Polizeistationen Eichholz und Travemünde in unregelmäßigen Abständen Codier-Aktionen statt“, sagt die Polizeisprecherin. Die nächste ist für April 2026 geplant.

HVS

THOMANN-MANAGEMENT präsentiert

SCHLAGER & Spaß

ANDY BORG

CHRIS ANDREWS

PATRICK LINDNER

Di., 07.04.26 MuK LÜBECK B: 16 Uhr

VVK: SchlagerTickets.com & an allen bek. VVK-Stellen

www.THOMANN-Management.de | Burgebrach

ESPEREN NOWACKIS

BEST OF MUSICALS

DAS ORIGINAL

www.best-of-musicals.de

21.01.26

LÜBECK

MUSIK- UND KONGRESSHALLE

WIR SIND NACHHALTIG

Bei der Herstellung von Zeitungsdruckpapieren wird nahezu 100% Altpapier eingesetzt.

Quelle: BDZV

WOCHENSPIEGEL

Gardinen SCHLICHTING

Unsere Herbstangebote

35%

auf den Nählohn Ihrer neuen Dekoration

- nicht in bar auszahbar oder mit anderen Aktionen kombinierbar
- Angebot gilt bis 30.11.2025
- Rabatt nur für Neubestellungen

Rabatt nur gegen Vorlage dieser Anzeige bei der Bestellung

Die schönsten Gardinstoffe

35%

auf maßgefertigte Plissees, ausgewählte Kollektion

- nicht in bar auszahbar oder mit anderen Aktionen kombinierbar
- Angebot gilt bis 30.11.2025
- Rabatt nur für Neubestellungen

Schwartauer Allee 13a-15 · 23554 Lübeck

5 Parkplätze vor den Schaufenstern · Haltestelle Wickede. Linie 1 + 10

Montag - Freitag 10.00 - 18.00 · Sonnabend 10.00 - 13.00

Tel. 0451-43115 · www.gardinen-schlichting.de

Gottesdienst für Seeleute in St. Jakobi

INNENSTADT. Der traditionelle Seefahrtgottesdienst in St. Jakobi zu Lübeck richtet am Sonnabend, 1. November, den Blick auf die Seeleute aus aller Welt. Beginn ist um 17 Uhr.

Angesichts der politischen Konflikte weltweit und der zunehmend schärfer geführten Diskussionen in Deutschland möchte Pastorin Bärbel Reichelt für das Thema sensibilisieren: „Seeleute sind weltweit unterwegs. In Häfen wie hier in Lübeck kommen sie ständig mit anderen Kulturen in Berührung. Viele von ihnen arbeiten in internationalen Crews.“

Im Gottesdienst wird sie unterstützt von Rüdiger Pfaff, dem ersten Vorsitzenden der Schiffergesellschaft. Er fuhr selbst 47 Jahre zur See. „Viele Menschen denken: ‚Was geht mich die Schifffahrt an?‘ – doch sie wissen oft gar nicht, dass ihr morgendlicher Kaffee oder Tee per Schiff zu ihnen transportiert wird“, gibt der Kapitän a. D. zu bedenken. Begleitet wird der Gottesdienst vom



Bärbel Reichelt und Rüdiger Pfaff laden am 1. November zum traditionellen Seefahrtgottesdienst in St. Jakobi.

Foto: Steffi Niemann

Shantychor Möwenschiet und Prof. Arvid Gast an den historischen Orgeln. Mit dabei: die Deutsche Seemannsmission in Lübeck. Mit einer Kranzniederlegung von der Schiffergesellschaft, der ehemaligen Pampir-Passat-Vereinigung und dem Verein „Rettet die Passat“ wird in der Nationalen Gedenkstätte der zivilen Schifffahrt der Verstorbenen auf See gedacht.

Im Gottesdienst sind State-

ments von Seeleuten zu hören, die von ihrem Zusammenleben an Bord berichten. „Schiffe mit Besatzungen aus zwei, drei oder vier verschiedenen Ländern sind keine Seltenheit, ihr Leben ist davon geprägt“, berichtet Bärbel Reichelt. Die Pastorin fühlt sich durch ihre frühere Tätigkeit als Leiterin der Seemannsmission den Seeleuten sehr verbunden. „Sie arbeiten oft auf kleinstem Raum über Monate zusammen –

das verlangt viel Respekt und Toleranz. Der Mensch und das Miteinander zählen – nicht die Nationalität.“

Es soll auch über Unterschiede, Herausforderungen und das gegenseitige Lernen gesprochen werden. „Seefahrer überwinden täglich kulturelle Unterschiede.“ Damit, so Reichelt, könne die internationale Welt an Bord ein Vorbild für das Zusammenleben an Land sein: „Unterschiedliche Kulturen bereichern unseren Alltag, aber sie fordern uns auch heraus. Der Seefahrtgottesdienst fragt deshalb: Wer ist mein Nächster – und wie gehe ich mit ihm um?“

Lübeck ist seit jeher Hafenstadt. Die Kaianlagen ziehen sich von der Trave nahe der Innenstadt bis zum Skandinavienkai nach Travemünde. „Seefahrt ist das Rückgrat der Weltwirtschaft: 90 Prozent aller Güter werden über das Meer transportiert – und so hat jeder Mensch mit Seeleuten und ihrer Arbeit zu tun“, erklärt Bärbel Reichelt.

Warum sind so wenige Frauen in der Bürgerschaft?

Frauenbüro will den Ursachen auf den Grund gehen – Landesweite Veranstaltung zum Thema „Zu anders für die Macht?“

LÜBECK. Zwölf der 49 Sitze in der Bürgerschaft sind von Frauen besetzt, das macht 24,8 Prozent. „Wir sind landesweit eine der Gemeindevertretungen mit dem geringsten Frauenanteil“, sagt die städtische Gleichstellungsbeauftragte Elke Sasse. Dabei stellen Frauen mit 52 Prozent die Mehrheit in der Lübschen Bevölkerung.

Seit Jahren wird das Missverhältnis beklagt. „Ein Frauenanteil von 35 bis 40 Prozent wäre die Regel“, erklärt Elke Sasse. Das Frauenbüro der Hansestadt und weitere Veranstalterinnen wollen in einer landesweiten Veranstaltung am 7. November im Rathaus den Ursachen auf den Grund gehen.

„Zu anders für die Macht?“, lautet der Titel der Veranstaltung, der sich an ein gleichlautendes Buch von Cécile Weidhofer und Tannaz Falaknaz von der Europäischen Akademie für Frauen in Politik und Wirtschaft anschließt. Die Autorinnen lesen Passagen aus ihrem Buch, außerdem werden Daten, Fakten und Praxisbeispiele zum Thema Frauen in der Kommunalpolitik aufgezeigt.

Anschließend werden die Kommunalpolitikerinnen Stefanie Fimm (CDU, Lübeck), Heike Grube (SPD, Gemeinde Osdorf) und Karoline Holm (Grüne, Itze-



37 Männer und 12 Frauen sitzen in der Lübecker Bürgerschaft. Vor 20 Jahren lag der Frauenanteil bei 40 Prozent. Foto: Lutz Roeßler

hoe) zum Alltag in Kommunalvertretungen interviewt. Die Lübeckerin Stefan Fimm war Anfang dieses Jahres nach eineinhalb Jahren aus der Bürgerschaft ausgeschieden.

„Ein Vollzeitjob und die ehrenamtliche Arbeit in der Bürgerschaft sind nicht zu schaffen“, sagt die 50-jährige Mutter von zwei Kindern, „ich habe den Aufwand total unterschätzt.“ Stundenlange Sitzungen, kurzfristig bereitgestellte und sehr umfangreiche Verwaltungsvorlagen und hohe Summen, über die die 49 Bürgerschaftsmitglieder entscheiden sollen: Für solche Herausforderungen würden ein paar Stunden in der Woche schlicht nicht ausreichen.

Aber das ist es nicht alleine, was Frauen von der Kommunalpolitik abhält. „Die Diskussionskultur in der Bürgerschaft ist gewöhnungsbedürftig“, sagt Stefanie Fimm, „und zu oft geht es nicht um die Sache.“

Selbst wenn Frauen in die Stadtvertretung streben, haben sie Nachteile. Bei der Kommunalwahl 2023 haben sieben Frauen und 18 Männer ihre Mandate direkt gewonnen. Auch dieses Missverhältnis hat eine Erklärung: Parteien besetzen aussichtsreiche Wahlkreise öfter mit Männern als mit Frauen.

Die landesweite Veranstaltung zählt bereits mehr als 70 Anmeldungen. Mehr unter www.luebeck.de/veranstaltungen-frauen-und-politik. **DOR**

Digitale Anträge: Stadt erweitert ihr Angebot

LÜBECK. Der Bereich Soziale Sicherung der Hansestadt erweitert sein digitales Angebot. Lübecker können weitere soziale Leistungen unter luebeck.de/onlinedienstedigital beantragen. Das gilt für Erstanträge und Weiterbewilligungsanträge auf Eingliederungshilfe für erwachsene Menschen mit Behinderung, auf Hilfe zur Pflege, auf Grundsicherung im Alter und bei Erwerbsminderung sowie auf Hilfe zum Lebensunterhalt (Sozialhilfe).

Auch das Mitteilen von Veränderungen in den persönlichen Voraussetzungen ist online möglich. Die Stadt empfiehlt, dafür ein Konto beim Serviceportal Schleswig-Holstein einzurichten. Darüber können Anträge eingereicht, Rückmeldungen der Verwaltung empfangen, Bescheide digital übermittelt und die Kommunikation mit der Verwaltung geführt werden. Betreuer und Vereine können über Unternehmenskon-

ten Anträge einreichen. Ohne ein Konto ist die digitale Rückmeldung der Behörde nicht möglich. Über Bafög Digital ist eine Online-Antragstellung sowohl über ein Nutzerportal als auch über die Bafög-App möglich. Nachträglich einzureichende Unterlagen können über das Nutzerportal, die Bafög-App beziehungsweise die Mail-Adresse bafoeg.luebeck@afa.landsh.de hochgeladen oder übermittelt werden.

Bücher-Matinee mit Rainer Moritz im Kolumbarium

INNENSTADT. Zu einer launigen Bücher-Matinee mit Prof. Dr. Rainer Moritz lädt das Kolumbarium Die Eiche am Sonntag, 2. November, um 10.30 Uhr ein.

Moritz leitete 20 Jahre lang das Hamburger Literaturhaus. Bei der Matinee wird er unterhaltsam und

gleichzeitig fachlich fundiert Bücher zum Thema Kosmos vorstellen. Er unternimmt anhand ausgewählter Bücher – vom Sachbuch bis zum Roman – eine kleine, abenteuerliche Reise durch den literarischen Kosmos. „Kosmos“ ist in diesem Jahr der the-

matische Schwerpunkt der kulturellen Veranstaltungen der Eiche.

Statt eines festgelegten Eintrittspreises freut sich das Kolumbarium über eine Spende von zehn Euro (gerne auch mehr) zur Deckung der Kosten für diese Veranstaltung.



Endlich wieder da!
**LEBKUCHEN-
SAISON 2025**

Erleben Sie mit uns die Rückkehr der gemütlichsten Zeit des Jahres und lassen Sie sich von erlesenen Lebkuchen & Gebäcken verführen. Ideal auch zum Verschenken...

Wir freuen uns auf Ihren Besuch

in 23552 Lübeck
Königstraße 64,
ELVIS Eiscafé

Shopping rund um die Uhr auf:
lebkuchen-schmidt.com

Lebkuchen-Schmidt GmbH & Co. KG | Zollhausstraße 30 | 90469 Nürnberg

viele weitere
Filialen finden
Sie hier



jetzt scannen!



Klassiker mit Herz
Insg. 1480 g netto
Artikel-Nr. 50 329



Die Zutaten- und Nährwerttabellen sowie weitere Pflichtangaben gemäß LMIV können Sie unter lebkuchen-schmidt.com einsehen oder unter 0911 - 89 66 31 zur kostenlosen Zusendung telefonisch anfordern.

Hansestadt LÜBECK



Unsere Kurse starten!

Sichern Sie sich jetzt Ihren Platz!

Entdecken Sie spannende Angebote vor Ort in Lübeck und online.

Informationen zu Inhalten, Terminen und Anmeldung finden Sie auf unserer Website unter www.luebeck.de/vhs.

Wir freuen uns auf Sie!

vhs
Volkshochschule
Lübeck



CITTI-PARK

Besser einkaufen. Besser leben.

Noch bis 3. Januar 2026

CITTI-PARK on Ice

Bummeln, Genießen und Riesen-Eislaufspaß - das Erlebnis für die ganze Familie!

Unsere **überdachte Echt-Eisbahn** ist **30 x 15 Meter** und von **Montag bis Sonntag geöffnet**:

Mo. - Fr. 13 - 20 Uhr, Sa. 10 - 20 Uhr, So. 12 - 18 Uhr.

[f/cittipark.luebeck](https://www.facebook.com/cittipark.luebeck) [i/cittipark.luebeck](https://www.instagram.com/cittipark.luebeck) www.citti-park-luebeck.de



Sonntag
9.11.
verkaufsoffen
13:00-18:00 UHR
(GASTRONOMIE
AB 12:00 UHR)

Die Roonstraße ist jetzt fahrradfreundlicher

Radstreifen direkt auf der Fahrbahn – Autos haben weniger Platz – Parkplätze reduziert.

LÜBECK. Jahre lang war es in der Roonstraße so: Radfahrer müssen den Radweg nutzen. Dieser ist schmal, von Wurzeln durchwachsen und liegt erhöht neben dem Fußweg. Links parken Autos, rechts sind Bäume gepflanzt.

Viele Radler haben sich sehr unwohl auf dem Radweg gefühlt und die Strecke bei einer LN-Leserumfrage zum schlechtesten Radweg in Lübeck gekürt. Die Autofahrer hatten auf der Roonstraße dagegen vier Fahrspuren für sich. Seit dem 19. Oktober hat die Stadt das geändert.

Direkt auf der Fahrbahn der Roonstraße gibt es zwei separate Fahrradstreifen. Radfahrer müs-

sen nicht mehr den Radweg benutzen. Dafür hat die Stadt auf einer Länge von 340 Metern zwischen Waldersee- und Hövelstraße die Fahrbahn saniert und die Verkehrsführung neu geordnet. Wie die Hansestadt Lübeck in einer Pressemitteilung erklärt, will sie mit der Maßnahme „mehr Sicherheit und Komfort für Radfahrende“ schaffen.

Autofahrern steht nur noch eine Fahrspur pro Fahrtrichtung zur Verfügung. Bis zur Sanierung waren es jeweils zwei. Durch die Reduzierung will die Stadt zwei Fliegen mit einer Klappe schlagen: Einerseits die Sicherheit für Radfahrer erhöhen, andererseits die Lärmbelastung für die An-

wohner verringern. Die Fahrbahn für Autofahrer ist aber weiterhin komfortabel. Jede Spur ist 3,25 Meter breit. Eine kleine Änderung auf der Strecke wird es noch geben: Die Ampelanlagen werden noch an die neue Verkehrsführung angepasst.

Vor der Sanierung gab es auf der Roonstraße 50 Parkplätze, jetzt sind es nur noch 38. Die Fahrzeuge können auch nicht mehr auf der Straße abgestellt werden, sondern auf dem bisherigen Radweg. „Auf den bisherigen Radwegen wurden sogenannte Sicherheitstrennstreifen markiert, hinter denen die Autos nun parken“, heißt es in der Mitteilung der Stadt.

Dadurch solle ein ausreichender Sicherheitsabstand zwischen Radverkehr und parkenden Autos garantiert sein, sodass sogenannte Doorings-Unfälle (wenn Autofahrer plötzlich ihre Türen öffnen) verhindert werden. Weiterhin weist die Stadt darauf hin, dass die Radfahrstreifen nur zum Ein- und Ausparken überfahren werden dürfen.

Zum Schutz der Bäume wurden zusätzliche Poller installiert. Außerdem wurde der Asphalt rund um die Baumstandorte entfernt, um durch die Entsiegelung den Lebensraum der Bäume zu verbessern und die Versickerung von Regenwasser zu fördern. **KST**



Zwei neue Radfahrstreifen sind auf der Roonstraße geschaffen worden. Dadurch ändert sich die Verkehrsführung. Foto: Holger Kröger

Hansestadt LÜBECK



Einladung

an Lübecker Senior:innen

Beteiligungsveranstaltung

Mitgestaltung des neuen Angebots „Präventive Hausbesuche“

Der Bereich Soziale Sicherung lädt zur Mitwirkung ein: Ihre Meinung zur vorbeugenden Beratung zuhause zählt.

Wann: Freitag, 14. November, 11:30 - 16:30 Uhr, Einlass 11 Uhr

Wo: Großer Saal – DIE GEMEINNÜTZIGE – Königstraße 5
23552 Lübeck – barrierefreie Räume

Wer: Lübecker Senior:innen, Angehörige, Interessierte

Was: Kurzbeiträge, Gesprächsrunden, Meinungen, Dialoge

Wie: kostenfrei mit Snacks, Kaffee, Kuchen und Getränken

Anmeldung ab sofort: Anmeldeschluss Freitag, 7.11.2025

Telefon 0451 - 122 44 81

E-Mail leben-und-wohnen-im-alter@luebeck.de

Die Veranstaltung wird finanziert durch Fördermittel der am Modellprojekt „Präventive Hausbesuche für Senior:innen“ beteiligten Krankenkassen.

AOK

BARMER

DAR

Mobil

TK

Salus BKK

PrimA

Präventiv im Alter

Juniper in Lübeck ausgezeichnet

Eventlocation zweiter Sieger beim Location Award Deutschland.

LÜBECK. Auszeichnung für Lübeck: Beim Location Award 2025 in Hannover ist das Mitte 2024 eröffnete Juniper im Herrenholz in der Kategorie Newcomer als zweiter Sieger gekürt worden. Erster Sieger wurde Port des Lumières in Hamburg.

Zuvor war die etwa 620 Quadratmeter umfassende Eventfläche als Newcomer-Finalist ausgezeichnet worden. Das Juniper-Luna, Juniper-Stella und Juniper-Garden – zusammen bilden sie das Gesamtkonzept der neuen Veranstaltungsadresse in Lübeck – überzeugte die Jury „als vielversprechende neue Eventlocation“.

„Allein die Finalisten-Auszeichnung macht uns unglaublich stolz und bestätigt, dass das Juniper deutschlandweit eine Location mit großem Potenzial ist“, sagt Arne Meier, Inhaber von Gourmet Kontor und Betreiber des Juniper. „Aus der ehemaligen Kantine der Lübecker Nachrichten haben wir eine moderne Eventfläche mit vielfältigen Möglichkeiten geschaffen – und die Resonanz ist bereits jetzt überwältigend“, sagt Meier.

Seit einem Jahr hat das Juniper seine Türen für Veranstaltungen geöffnet – von Firmenfeiern und privaten Events bis hin zu Messen und großen Musikveranstaltungen mit 50 bis 2500 Gästen.

Die Location bietet zwei Veran-

staltungsräume: Luna, passend für Feiern, Messen, Konferenzen und Konzerte, sowie Stella für kleinere Tagungen und Seminare. Der Juniper Garden, ein 3500 Quadratmeter großer Garten, ermöglicht laut dem Betreiber Großveranstaltungen unter freiem Himmel, wie Sommerfeste, Weihnachtsmärkte oder Open-Air-Konzerte sowie freie Trauungen.

Seit 20 Jahren ist Arne Meier mit seiner Firma Gourmet Kontor in und um Lübeck eine feste Größe in der Eventbranche. Seit vielen Jahren betreut er mit einem großen Team zahlreiche Veranstaltungen für das Schleswig-

Holstein Musik Festival sowie Firmenfeiern im Großraum Lübeck für bis zu 10.000 Personen. Eigenen Angaben zufolge investierte Meier einen hohen sechsstelligen Betrag in Mobiliar und technische Ausstattung.

Das Juniper bietet moderne Licht- und Tontechnik, variable Raumkonzepte und professionelle Betreuung. Vom Gourmet Kontor Kitchen gibt es passende Menüs, die Location liegt verkehrsgünstig an der A1 und ist mit dem ÖPNV zu erreichen. Der Location Award gilt als das Gütesiegel für herausragende Veranstaltungsorte im deutschsprachigen Raum. **JAC**



Große Freude über den beim Award für das Juniper beim Team von Gourmet Kontor (v.l.): Leslie Ann Bredfeldt, (Projektmanagement), Vitalia Steudte (Veranstaltungsleitung), Marcel Fuchs (Veranstaltungsleitung), Josephina Suxdorf (Auszubildende) und Carlotta Laudi (Veranstaltungsleitung). Foto: Juniper/hfr

Den Naturerlebnisraums Strukbach mitgestalten

ST. LORENZ NORD. Am Samstag, 1. November, haben Anwohner und Interessierte erneut die Möglichkeit, das derzeit noch verwilderte Kleingarten-Gelände des Naturerlebnisraums Strukbach von 10 Uhr bis 12.30 Uhr

mitzugestalten. Wildwuchs wird behutsam verändert, Wege werden angelegt und Totholzhecken gebaut. Die Teilnahme an einer Kurzführung sowie an der Mitmach-Aktion ist kostenfrei. Um das Tragen robuster Kleidung

und die Mitnahme von Handschuhen wird gebeten.

Als Treffpunkt dient die folgende Adresse: Am Strukbach 2 (an der Steintreppe ins Gelände). Info unter <https://museum-fuer-natur-und-umwelt.de>

Café mit Kleidertausch

ST. LORENZ SÜD. Das nächste Kleidertausch-Café findet am Samstag, 8. November, von 14 bis 17 Uhr im Gemeindehaus der Lutherkirche, Moisinger Allee 98, statt. Wer Lust hat, dabei zu sein, bringt bis zu fünf Kleidungsstücke oder Accessoires mit, die sie oder er nicht mehr trägt und gegen etwas Neues tauschen möchte. Für Kaffee und Kuchen ist gesorgt. Veranstaltet wird der Kleidertausch vom Nachbarschaftsbüro St. Lorenz Süd und der Mehrgenerationsarbeit der Lutherkirche.

Hilfe bei Tinnitus

ST. LORENZ NORD. Die Selbsthilfegruppe „Tinnitus und Morbus Meniere“ trifft sich am Sonnabend, 8. November, um 13 Uhr

im Selbsthilfzentrum am Elmar-Limberg-Platz 2/ Ecke Peenesstieg. Eine Anmeldung ist nicht erforderlich.

Schau-Schmieden in Herrenwyk

KÜCKNITZ. Am Sonntag, 2. November, können Interessierte die Schmiede des Industriemuseums Herrenwyk wieder in Aktion erleben. Von 12 bis 16 Uhr präsentiert Hobbyschmied Felix Irmischer das alte Handwerk. Besucher dürfen auch selbst tätig wer-

den. Das Schauschmieden richtet sich an alle Altersgruppen.

Die Teilnahme ist im regulären Eintrittspreis enthalten und beträgt vier Euro für Erwachsene. Für Ermäßigte, Kinder und Jugendliche ist der Eintritt frei. Eine Anmeldung ist nicht erforderlich.

Immer up to date

Regionale News

kostenlos

direkt aufs Handy!



Einfach QR-Code scannen und den WhatsApp-Kanal abonnieren

WhatsApp



Nach Stuhlklaue im Februar: So schützt die Mensa jetzt ihr Inventar

Designer-Stühle bleiben spurlos verschwunden – Studentenwerk kämpft gegen Klau und setzt auf unauffällige Möbel.

LÜBECK. Klar – die Studierenden sollen sich in der Hochschul-Mensa auf dem gemeinsamen Campus von Uni und TH wohlfühlen. Nach einem stressigen Vormittag im Seminarraum oder einer möglicherweise ermüdenden Vorlesung im Hörsaal kann eine entspannte Mittagspause den Tag wieder gut werden lassen. Dabei sollte man auch gut sitzen. „Natürlich wird auch auf ein angenehmes Ambiente geachtet, aber kostenintensive Design-Möbel zählen nicht zur Ausstattung“, sagt Kerstin Klostermann vom Studentenwerk Schleswig-Holstein.

Die aktuellen Stühle, die jetzt in der Mensa Lübeck stünden, müssten nicht extra gesichert werden, da es sich um „ganz normale, alte und nicht wertvolle Stühle“ handeln würde. „Da sind wir diesmal ganz sicher“, betont sie ausdrücklich. Zum Hintergrund: Im Februar wurden – mutmaßlich in einer konzertierten Aktion – 60 Stühle aus dem Gebäude von Unbekannten entwendet.

Diebeszug nach Rey-Stühlen in Norddeutschland

„Als wir den Stuhl-Klau seinerzeit angezeigt haben, wussten wir nicht, dass es sich um inzwischen wertvolle Designerstühle handelt. Auch die Polizei hat den Gesamtschaden zunächst nur auf 300 Euro geschätzt“, berichtet Klostermann. Erst als durch die Medien-Berichterstattung



Diese Stühle in der Mensa seien jetzt für Diebe uninteressant, versichert jedenfalls die Sprecherin des Studentenwerks Schleswig-Holstein. Foto: Agentur 54°

Bilder von den Stühlen veröffentlicht worden seien, sei herausgekommen, dass das Mobiliar wertvoll war.

Denn: Nicht nur auf dem lübischen Campus waren Sitzmöbel plötzlich verschwunden, sondern auch in Uni-Mensen in Braunschweig und Oldenburg. Bei jedem Diebeszug ging es um sogenannte Rey-Stühle. Ob es sich entsprechend um einen gewerbsmäßig organisierten Diebeszug in Norddeutschland handelte, ist bis heute nicht klar. Die Polizei tappt bisher im Dunkeln.

Zur Erklärung: Bruno Rey war ein Schweizer Designer, der 1971

ein Stuhl-Modell entwarf, das sich zum Klassiker entwickelte und immer mal wieder neu aufgelegt worden ist. „So hatten wir Stühle des Herstellers Kusch und Co, Baujahr 1996, Typ Rey Stuhl 22“, sagt die Sprecherin des Studentenwerks.

Als man damals, vor knapp 30 Jahren, die Sitzgelegenheit angeschafft habe, sei sie einfach „ein robuster, praktischer und günstiger Gebrauchsgegenstand aus der Massenproduktion“ gewesen, stellt Klostermann klar.

In Kleinanzeigen-Portalen ist das Einzel Exemplar inzwischen in einer Preisspanne von 230 bis 300 Euro zu finden. Die Ermittler

gingen daher nun von einem Schaden im fünfstelligen Bereich aus, sagt Klostermann. Dass auch weiteres Inventar aus den Mensen des Studentenwerks von Interesse ist, muss immer wieder aufs Neue das Küchenpersonal feststellen.

„So wurden uns im letzten Jahr landesweit schätzungsweise insgesamt über 6000 Besteckteile und rund 1500 Geschirrtile gestohlen. Darüber hinaus werden jährlich fast 1500 Weckgläser entwendet. Hier erheben wir aber inzwischen Pfand“, resümiert Klostermann. Unterm Strich entsteht dem Studentenwerk S-H so ein wirtschaftlicher

Schaden von zirka 10.000 Euro pro Jahr.

„In der Vergangenheit haben wir bereits mit zwei Kommunikationskampagnen, mit Plakaten, Aufstellern und Social-Media-Beiträgen, versucht, dem Klau entgegenzuwirken. Leider ohne großen Effekt“, sagt die Sprecherin. Das einzige, was helfe, sei das Erheben von Pfand. Sie stellt klar: „Als gemeinnützige Einrichtung arbeiten wir mit begrenzten Mitteln, die zu einem Teil aus Studierendenbeiträgen stammen. Wenn also Geschirr oder Besteck verschwindet, schadet das nicht nur dem Studentenwerk, sondern auch der gesamten Studierendenschaft.“ **MHO**

Lübeck feiert den Día de Muertos

LÜBECK. Die Lübecker Sammlung Kulturen der Welt lädt am Samstag und Sonntag, 1. und 2. November, in Kooperation mit der Deutsch-Ibero-Amerikanischen Gesellschaft Lübeck zum zweiten Mal zum Día de Muertos, den mexikanischen Totentag ein – dieses Mal im Museum für Natur und Umwelt. Von 10 bis 17 Uhr erhalten die Besucherinnen und Besucher einen Einblick in eine der bedeutendsten Traditionen Mexikos, die von der Unesco als immaterielles Kulturerbe der Menschheit anerkannt wurde.

Die Teilnahme beträgt für Erwachsene sechs Euro, Kinder und Ermäßigte können kostenfrei teilnehmen. Weitere Informationen sind zu finden unter: <https://skw.die-luebecker-museen.de/programm>

Konzert in der Thomaskirche

LÜBECK. „Wenn einer eine Reise tut, so kann er was erzählen“ heißt es bei Matthias Claudius, und so heißt auch das Motto des neuen Programms der Lübecker Sängerin Lidwina Wurth. Am Samstag, 1. November, um 17 Uhr ist das Konzert in der Thomaskirche, Rudolf-Groth-Straße 19, zu hören.

Lidwina Wurth schlüpft in die Rolle der Pauschaltouristin und der reisenden, weltgewandten Dame, berichtet aus der Sicht von Reiseleitung, Hausdame im Grandhotel. Text und Gesang werden von Thomas Goralczyk und Martin Karl-Wagner mit Melodien der 20er bis 50er Jahre instrumental unterstützt.

Karten zu 20 Euro sind an der Konzertkasse vor der Veranstaltung ab 16.30 Uhr erhältlich.

Bau- und Energietage im Citti-Park Lübeck

Von Freitag bis zum verkaufsoffenen Sonntag sind die Experten in der Mall.

LÜBECK. Das Thema „Bauen und Energie“ steht Anfang November in der Mall des CITTI-Parks im Mittelpunkt. Dort bestehen ideale Bedingungen für die Präsentation der teilnehmenden Firmen.

Von Freitag, 7. November, bis zum verkaufsoffenen Sonntag, 9. November, können sich Bauinteressierte von Fachleuten umfassend zu Immobilien, Fertighäusern, Baumaterialien und Bauelementen beraten lassen. Zudem erhalten sie Informationen und Anregungen zu Möglichkeiten der eigenen Energiegewinnung und deren effizienter Nutzung. Die Aussteller sind an allen Tagen vor Ort und informieren über ihre aktuellen Angebote und neuesten Produkte.

Den Traum vom eigenen Heim können sich Besucherinnen und Besucher bei „ECO System Haus“ und „Nordiska Haus“ erfüllen. Die Berater erstellen für jede Interessentin und jeden Interessenten ein individuell zugeschnittenes Angebot.

Vielfältige und moderne Bauteile – etwa Türen, Fenster und Terrassenelemente – präsentieren die Firmen „Heim & Haus“, „Tercalux“ und „Grosche Überdachungssysteme“. Ihre Mitarbeiterinnen und Mitarbeiter halten mit fachlicher Erfahrung Lösungen für nahezu jedes Problem bereit.

Die steigenden Energiepreise stellen jeden Haushalt vor neue Belastungen und wecken das Interesse an Lösungen zur eigenen Energiegewinnung. Daher steht



Die Aussteller präsentieren sich in der Mall.

Foto: Citti

die effiziente Nutzung der Sonnenenergie zur Eigenproduktion von Strom und Wärme bei weiteren Ausstellern im Mittelpunkt.

So können Besucherinnen und Besucher am Stand der Stadtwerke Lübeck die dafür notwendigen technischen Geräte in Augenschein nehmen. Dort – und auch an weiteren Ständen – finden Interessierte Solarpaneele, Wärmepumpen, Speicher, Wallbox-Stelen und moderne Heizsysteme. Neben den Stadtwerken garantieren die Firmen „Beitel + Kolbe“, „Enpal“ und „Klempau“ eine kompetente Fachberatung. Die modernen Kaminöfen von „Jacob Cement Baustoffe“ bieten zudem eine at-

traktive Ergänzung, um Energiekosten zu senken.

Eine optimale Wärmeproduktion ist ohne die Reduzierung von Wärme- und Energieverlusten kaum denkbar. Die Firmen „Abdichtungstechnik Weber“, „Haus & Dach“ und „DichtWerk“ präsentieren hierzu Lösungen, wie durch Entfeuchtung, Versiegelung, Abdichtung und Dämmung Energiekosten eingespart, Verluste minimiert und die Bausubstanz erhalten werden können.

Die Präsenz vieler Anbieter mit unterschiedlichen Schwerpunkten schafft für Bauinteressierte die Möglichkeit, einen optimalen Preis-Leistungs-Vergleich durchzuführen. Der Eintritt ist frei.

CITTI-PARK

Besser einkaufen. Besser leben.

BAU[EN]ERGIE AUSSTELLUNG

Lassen Sie sich zu Immobilien, Fertighäusern, Baumaterialien und Bauelementen von Fachleuten umfassend beraten!

Eintritt frei.

[/cittipark.luebeck](https://www.cittipark.luebeck.de) [/cittipark.luebeck](https://www.cittipark.luebeck.de)
[www.cittipark-luebeck.de](https://www.cittipark.luebeck.de)



7. - 9.
November



Weihnachten & Silvester

Alle Reisen inklusive Fahrt im modernen Fernreisebus ab Lübeck, Bad Schwartau, Neustadt und Eutin



6-Tage-Reise

Weihnachten im Thüringer Wald

Eisenach • Weimar • Erfurt
Thüringer Waldbahn

Leistungen: • Fahrt im modernen Fernreisebus
• 5 x Übernachtung im AHORN Berghotel Friedrichroda
• alle Zimmer mit Bad o. DU/WC, TV, Tel., WLAN
• 5 x Frühstücksbuffet • 4 x Abendbuffet mit wechselnden Hauptgängen • 1 x Weihnachtsbuffet am 24.12. inklusive 1 kleinen Flasche Wein (0,25l) • weihnachtliches Programm (24.12. nachmittags) • ruhiges Programm am Abend des 24.12. • Kaffeedeck mit einem Stück Stollen und einer Tasse Kaffee am 25.12. • Weihnachtsball am 25.12. mit Live-Musik • Tanzabend am 26.12. mit DJ • freie Nutzung des Hotel-Innenpools und des Fitnessraums • Anreise mit einem Besuch des märchenhaften Weihnachtsmarktes in Eisenach im Schatten der Wartburg • Fahrt in die Kunst- und Kulturstädte Weimar und Erfurt • Panoramaausflug „Thüringer Wald“ mit Reiseleitung • Fahrt mit der Thüringer-Waldbahn nach Gotha

Bitte beachten: Die Kurtaxe ist direkt vor Ort zu zahlen.

22.12. - 27.12.2025

EZ-Zuschlag € 299,- p.P. im DZ nur € **849,90**



6-Tage-Reise

Festliche Weihnachten in Swinemünde mit Luxushotel Hamilton

Swinemünde • Stettin • Wollin

Leistungen: • Fahrt im modernen Fernreisebus
• 5 x Übernachtung im Luxushotel Hamilton in Swinemünde • 5 x Frühstücksbuffet • 2 x Abendessen im Hotel festliches Weihnachtsabendessen (mit traditionellen polnischen Gerichten & Weihnachtsmusik)
• 2 x festliches Abendessen (am 25. + 26.12. im Hotel)
• wechselnde Getränke während den Mahlzeiten wie Wasser, Kaffee oder Tee • Eingangsgespräch mit einem Therapeuten (inkl. Festlegung des Therapieplans) gesamt 6 Kuranwendungen enthalten am 23.12. (ganztägig) und am 24.12. (bis 12:00 Uhr) • kostenfreie Nutzung der Badelandschaft (Schwimmbad, verschiedene Saunen, Whirlpool, Jacuzzi) & des Fitnessraumes • Stadtbesichtigung Swinemünde • Rundfahrt Wollin mit Reiseleitung • Stadtführung Stettin

Bitte beachten: Die Kurtaxen sind direkt vor Ort zu zahlen. Bei den Feierlichkeiten ist festliche Gardarobe obligatorisch.

22.12. - 27.12.2025

EZ-Zuschlag € 269,- p.P. im DZ nur € **998,90**



5-Tage-Reise

Weihnachten zwischen Fulda & Rhön

Erleben Sie eine entspanntes Fest für Genießer!

Erleben Sie im Herzen Deutschlands eine unvergessliche Weihnachtsreise. Tauchen Sie ein in die festliche Stimmung der Barockstadt Fulda mit ihrem prächtigen Dom. Im Hotel genießen Sie das weihnachtliche Ambiente und die gemeinsame Zeit.

Leistungen: • Fahrt im modernen Fernreisebus
• 4 x Übernachtung mit Frühstück im komfortablen Hotel Ristorante Herbstein • Kostenfreies WLAN im Hotel • 4 x Frühstücksbuffet • 3 x Abendessen als 3-Gang-Menü oder Buffet • 1 x weihnachtliches Abendessen als 4-Gang-Menü oder Gala-Buffet am 24.12.
• 1 x Kaffee und Kuchen (1 Stück Kuchen und Kaffee satt) • 1 x Tanzabend mit Musik • Stadtführungen in Fulda und Marburg

Bitte beachten: Kurtaxe vor Ort zahlbar. Eintrittsgelder sind nicht im Reisepreis enthalten.

23.12. - 27.12.2025

EZ-Zuschlag € 99,- p.P. im DZ nur € **599,90**



4-Tage-Reise

Silvester zwischen Vogtland & Böhmen

Top-Hotel in Plauen
Stimmungsvolle Silvesterfeier im Hotel

Leistungen: • Fahrt im modernen Fernreisebus
• 3 x Übernachtung im Dormero Hotel in Plauen
• 3 x Frühstücksbuffet • 2 x Abendessen im Hotel als 3-Gang-Menü oder Buffet • 1 x stimmungsvolle Silvesterfeier im Festsaal des Hotels mit Dinnerbuffet, DJ/Alleinunterhalter & 1 Glas Sekt um Mitternacht
• Ausflug „Plauen, die Spitze und gewaltige Brücken“ mit Reiseleitung • Eintritt Schaustickerei Plauener Spitze • Ausflug „UNESCO-Welterbe Vogtländischer Winkel“ mit Reiseleitung • Eintritt Vogtland Arena
• Eintritt Musikwerksausstellung Wohlhausen

Bitte beachten: Weitere Eintrittsgelder sind nicht im Reisepreis enthalten.

30.12.2025 - 02.01.2026

EZ-Zuschlag € 119,- p.P. im DZ nur € **639,90**



4-Tage-Reise

Silvester „First Class“ im berühmten Ostseebad Kolberg

Stettin • Pommersche Bäderstraße
Silvesterparty mit großem Getränkepaket

Leistungen: • Fahrt im modernen Fernreisebus
• 3 x Übernachtung im 4*-Hotel Solny Resort & Spa in Kolberg • alle Zimmer mit Bad o. DU/WC, TV, Tel., Föhn
• 3 x Frühstück vom Buffet • 2 x Abendessen im Hotel als Menü oder Buffet • Stimmungsvolle Silvesterfeier mit festlichem Abendessen, Live-Musik, Mitternachtssekt und „open bar“ mit Softdrinks, Bier, Wein, Whisky, Wodka und Rum • Stadtbesichtigung „Geheimtipp Stettin“ • Rundfahrt „Pommersche Bäderstraße“ • Stadtbesichtigung Kolberg • kostenfreie Nutzung des Schwimmbades im Solny-Komplex

Bitte beachten: Die Citytax ist direkt vor Ort zu zahlen. Eintrittsgelder sind nicht im Reisepreis enthalten.

30.12.2025 - 02.01.2026

EZ-Zuschlag € 129,- p.P. im DZ nur € **649,90**



4-Tage-Reise

Silvester in Nordhessen

Jahreswechsel mit Charme und Genuss
Kassel • Göttingen • Fröhliche Silvesterfeier mit Musik und Tanz

Erleben Sie den Jahreswechsel in stimmungsvoller Atmosphäre! Unsere komfortable Silvesterreise führt Sie ins charmante Eschwege – eine Fachwerkstadt voller Geschichte, Gemütlichkeit und herzlicher Gastfreundschaft. Auch kulturell hat die Reise einiges zu bieten.

Leistungen: • Fahrt im modernen Fernreisebus
• 3 x Übernachtung im im komfortablen Hotel „Zur Struth“ in Eschwege • 3 x reichhaltiges Frühstücksbuffet
• 2 x Abendessen als 3-Gang-Menü • Silvesterabendessen als 4-Gang-Menü • 1 Glas Sekt um Mitternacht
• Silvesterfeier in einem festlich dekorierten Raum mit Live-Musik (Alleinunterhalter/DJ) und Tanz • Stadtführung Kassel • Stadtführung Göttingen

Bitte beachten: Weitere Eintrittsgelder sind nicht im Reisepreis enthalten.

30.12.2025 - 02.01.2026

EZ-Zuschlag € 99,- p.P. im DZ nur € **599,90**



OSTSEE MEDIZINTECHNIK

SANITÄTSHAUS & ORTHOPÄDIETECHNIK



GEMEINSAM WACHSEN!

**Kinderorthopädie –
Fachwissen mit Herz
und Erfahrung**

**Maßgefertigte Unterstützungen durch
besonderes Einfühlungsvermögen und viel Erfahrung.**

Kinderorthetik – für einen aktiven Start ins Leben.

Jedes Kind verdient die Chance, sich frei zu entfalten, zu spielen und mit Freude die Welt zu entdecken – auch wenn körperliche Herausforderungen dies erschweren. In unserem Sanitätshaus widmen wir uns mit viel Erfahrung, Empathie und fachlicher Kompetenz dem sensiblen Bereich der Kinderorthetik.

Was ist Kinderorthetik?

Die Kinderorthetik umfasst individuell angepasste orthopädische Hilfsmittel wie Orthesen, Schienen oder spezielle Einlagen, die die Bewegung und Entwicklung von Kindern mit neurologischen oder orthopädischen Einschränkungen unterstützen. Diese

Hilfen können temporär oder dauerhaft notwendig sein – immer mit dem Ziel, die Mobilität, Haltung und Selbstständigkeit des Kindes zu fördern.

Anwendungsgebiete in der Kinderorthetik

Unsere Versorgung kann unter anderem bei folgenden Diagnosen unterstützen:

- Infantile Zerebralparese (ICP)
- Muskeldystrophien
- Fußfehlstellungen (z.B. Klumpfuß, Knick-Senkfuß)
- Spina bifida
- Skoliose
- Beinlängendifferenzen

Einfühlsam begleiten – von Anfang an

Kinder brauchen Vertrauen. Deshalb legen wir großen Wert auf eine einfühlsame Betreuung, bei der das Kind im Mittelpunkt steht. Wir nehmen Rücksicht auf Ängste, hören zu und gestalten den Prozess spielerisch und positiv – damit der Weg zur besserer Beweglichkeit auch ein Stück Lebensfreude zurückbringt.

Vereinbare gern einen Termin.

Wir nehmen uns Zeit für alle Fragen.

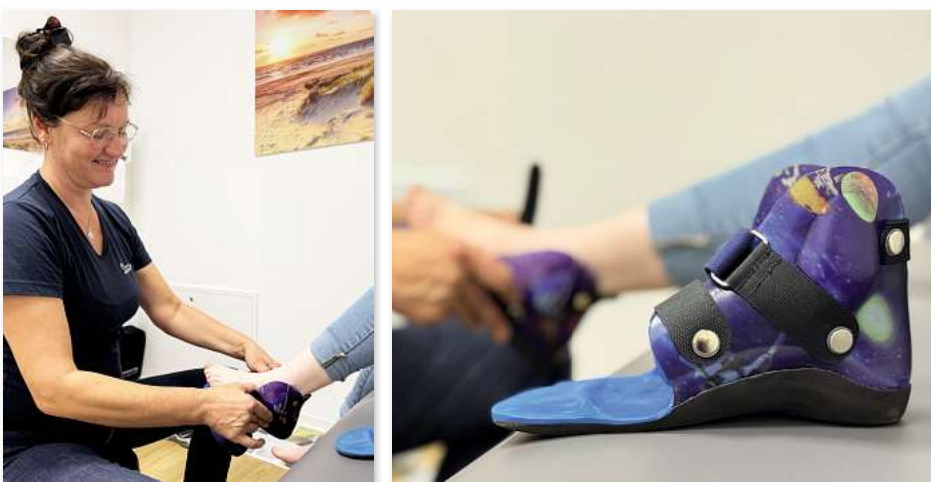

Anlegen einer maßgefertigten Orthese.

Für Sie vor Ort: Seit 30 Jahren sind wir Spezialist im Orthopädietechnik-Handwerk und bieten Ihnen die gesamte Leistungspalette eines Sanitätshauses!

UNSERE SANITÄTSHÄUSER IN IHRER NÄHE:

LÜBECK
Estlandring 7
Tel. 0451 290 71 50

LÜBECK
Schlutuper Str. 7
Tel. 0451 582 412 88

LÜBECK
Moislinger Allee 6b
Tel. 0451 498 25 43

TRAVEMÜNDE
Am Dreilingsberg 7
Tel. 04502 880 97 07

TIMMENDORFER STR.
Birkenallee 1
Tel. 04503 898 98 72

EUTIN
Elisabethstr. 16-18
Tel. 04521 794 18 09

www.ostsee-medizintechnik.de



junger lernender Mensch	anwesend!	Gruppe im Parlament	Goldgewicht	Textilarbeiterin	Stadt an der Bode	Auspuffausstoß	Birkengewächs	Fremdwortteil: Gift	Ruhrgebietsmetropole	Mutter der Göttin Hera	stark ansteigend	Hautpflege-mittel	See in Italien (...see)	ältere physikal. Energie-einheit	schnell, rasch machen	Skat-aus-druck
Drehgelenk		Lehrling (Kw.)			Her-kunfts-stätte						Protz, Prahler					
			Wasser-rinnen im Watt	Napo-leons Exil (Insel)	Vorläufer der EU	Über-schuh			Fluss in England	Glet-scher-rest im Meer		Film (ugs.)	Streit-macht			Flächen-maß
kleine Öffnung, Spalt		Lob-reden	Vorher-sage					Füllun-gen				Vorfeld einer Festung		im Stil von (franz.)	sport-licher Wett-kämpfer	
Natur-wissen-schaft-lerin	fließig										deutsche Vorsilbe für falsch	Holz-zaun				Vorname v. Entertainer Dall
													Stamm-vater			
				franz. Welt-geist-licher	verkün-digen, ver-künden									zweiter Sohn Evas		Flop
schöner Jüngling (griech. Sage)	türk. Provinz-haupt-stadt	beim ersten Versuch (auf ...)	Hoch-gebirgs-weide													
putzen, reinigen																
			ein Schwer-metall	Back-zutat												
magische Wirkung		wilde Acker-pflanze														japanischer Seiden-gürtel
indische Göttin, Gattin d. Rama			englisch, französisch: Luft												unbe-kanntes Flug-objekt	
			ge-körntes Stärke-mehl												Schutz-schicht auf Kupfer	
Spiel-fläche im Theater		grob gemah-lesenes Getreide	ostasia-tisches Laub-holz												Schliff im Beneh-men	
sehr fester Faden	Wochen-ende (engl.)	ritter-licher Lieb-haber												Groß-familie		Laden-hüter
			Tauch-aus-rüstung	spani-scher Artikel	latei-nische Vorsilbe: weg	legal, zulässig	Fernseh-zubehör			Klebstoff aus Algen	Auffor-derung zu nehmen	großes Meerest-ier	Süß-wasser-barsch		Vorname der Röck	Ge-wichts-einheit (Abk.)
Auf-führer, Aufstän-discher	Bass-sänger (ital.)	Gewin-nung von Boden-schätzen								Provinz im Osten Süd-afrikas			aus dem Stand (2 W.)	Vorname von Ulknudel Krüger		
			Wind-schatten-seite			ind. Region am Ganges	südost-asiatische Sprache				Treppen-haus	Geigen-virtuose (André)	zu Beginn			
griechi-scher Sagen-held				franzö-sisch: Ende	von dort				germa-nische Gottheit	Vorname des Schausp. Astaire †			lang-schwän-ziger Papagei		chemi-sches Element	
		von hier an	gewiefter Mensch (franz.)				deutsche Vorsilbe	offiziell					Initialen der Ulknudel Krüger	franzö-sische Atlantik-insel	Kfz-Z. Bamberg	
Figur bei Gersh-win	Sülze aus Fleisch-brühe				spät am Tag				franzö-sisch: Straße			griechi-scher Buch-stabe				
Schauspieler vertreten					Fuß-matte					Heim-reise						

Markisen-Hof-Lübeck

Markisen • Sicht- und Sonnenschutz • Rollläden
Terrassendächer • Plissees • Insektenschutz

Sichern Sie sich
-10% Rabatt
im Oktober und
November!

**Ihr Zuhause:
Geschützt durchs ganze Jahr.**



Wir statten Ihr Zuhause mit modernen Rollläden gegen Hitze und Kälte aus und liefern Ihnen den perfekten Insektenschutz gleich mit.

Ahrensböcker Str. 34 - 36 • 23617 Stockelsdorf • 0451 - 88 19 34 65
info@markisen-hof-luebeck.de • www.markisen-hof-luebeck.de

Widder
21.03. - 20.04.

Durch gemeinsame Aktivitäten können Sie die Beziehung vertiefen. Für eine Besprechung müssen Sie sich gründlich vorbereiten. Probieren Sie etwas Neues aus – das tut Ihnen gut.

Stier
21.05. - 20.05.

Sie fühlen sich missverstanden. Waren Sie klar genug? Keine harte Linie gegenüber Kollegen! Sie brauchen sie noch. Reagieren Sie sich ab: Sandsack, Sit-ups oder Steine schleppen.

Zwillinge
21.05. - 22.06.

Verlangen Sie Ihr Recht vom Partner. Setzen Sie sich durch! Sie haben hohe Ansprüche an Kollegen. Erfüllen Sie die auch selbst? Sie brauchen eine Auszeit, um sich neu zu orientieren.

Krebs
22.06. - 22.07.

Sorgen Sie dringend wieder einmal für Qualitätszeit zu zweit. Enge Zusammenarbeit verdoppelt zur Zeit Ihre Kreativität. Seien Sie Freunden und Familie gegenüber nicht zu pingelig.

Löwe
23.07. - 23.08.

Sie fühlen sich diffus unzufrieden. Ein klärendes Gespräch hilft. Machen Sie einen Rückzieher, falls Sie zu viel versprochen haben. Am Wochenende richtig abschalten – ohne Termine!

Jungfrau
24.08. - 23.09.

Sie sind im Moment der Star. Genießen Sie es. Eine neue Perspektive taucht auf. Aber Sie müssen Zeit investieren. Zeigen Sie sich großzügig – in Ihrem eigenen Interesse.

Waage
24.09. - 23.10.

Mit purer Logik geraten Sie bei einer Diskussion in die Sackgasse. Sie legen sich ins Zeug. Die Belohnung wird folgen. Wenn Sie richtig liegen – sagen Sie es lieber diplomatisch!

Skorpion
24.10. - 22.11.

Begraben Sie das Kriegsbeil – machen Sie einen Neuanfang. Ihre Kompetenz müssen Sie gezielt einsetzen, sonst verpufft Ihr Elan. Sie vertrauen auf sich selbst. Das kann danebengehen.

Schütze
23.11. - 21.12.

Störungen im Beziehungsfunk. Haben Sie noch die gleiche Wellenlänge? Kontrolle ist gut. Lassen Sie Ihre Arbeit gegenchecken. Eine Extraportion frische Luft ist gut fürs Gefühl.

Steinbock
22.12. - 20.01.

Eine kritische Anmerkung sollte Sie nicht verletzen. Eine Stresswoche. Suchen Sie genügend Ausgleich von der Hektik. Analysieren Sie Ihre Träume. Sind sie realistisch?

Wassermann
21.01. - 19.02.

Jemand zeigt Ihnen die kalte Schulter. Machen Sie sich nichts draus. Sie können Versäumtes aufholen – aber Beihilfe! Lassen Sie sich nicht in Diskussionen verstricken. Entscheiden Sie.

Fische
20.02. - 20.03.

Nicht frustriert sein: Erfolg haben Sie erst beim zweiten Anlauf. Lassen Sie es langsam angehen, die Zeit arbeitet für Sie. Sie verpassen nichts, wenn Sie mal einen ruhigen Abend einlegen.

Wortsucher

Suchen Sie nach den folgenden Wörtern in dem Gitter:

FARBIG, FUSSBALLER, AUTOBUS, LOESSE, EPIDEMIE, FURIEL, DIESEL, COFENSEMEDIKONT, GTO, MANIFEST, LAMETTA, ASE, RSTRAFF, ANORAK, KASPERLE, BASESKL, ANDINAR, FOOTOLH, NNLIGA, TLESPE, FUNDIERT, KARUSSELL, LUKEMOH, TASSAM, REROTTE, GWEIN, CLOUJEN, PROMI, KEA, THEMSE, SO, WULSTATA, TISMUK, TATM, GEL, NIERE, NRATEN, ENEN, S, AAI, M, DIORLES, ENL, BESTELLUNG, MAGMA, S, NEMO, GLASER, AAS, CTONIC, MANAGER, GLOBUS, TFAKIR, NEMMA, ICE, R, WIEN, N, LOPEZ, G, EINLAGE, H, UE, EM, SCHUR, MATURA, ECK, ROETELN, NACHHER, NERVATUR, HERZENSGUT

9 1 2 8 5
7 5 4 3
6 5 7

8 1
7 3 5 8 6
9 7

8 5
4 2 6 9
1 6 9 7 2

Lösungen der Vorwoche



3 8 7 5 1 2 4 9 6
9 5 2 4 8 6 3 1 7
4 6 1 3 7 9 8 5 2
8 2 3 9 5 4 7 6 1
6 1 9 7 3 8 2 4 5
5 7 4 2 6 1 9 3 8
7 9 5 6 2 3 1 8 4
2 3 8 1 4 5 6 7 9
1 4 6 8 9 7 5 2 3

W LÜBECK + OSTHOLSTEIN **WOCHENSPIEGEL** IMMER SONNABENDS IM BRIEFKASTEN UND ONLINE JEDERZEIT FÜR SIE DA!

„Room of Error“: Klinik-Mitarbeitende auf Fehlersuche

Die Sana Kliniken Lübeck greifen Idee aus der Schweiz auf: Interdisziplinäre Teams trainieren gemeinsam, um Patientensicherheit weiter zu erhöhen.

LÜBECK. Fehler passieren immer und überall. Doch wenn Ärzte und Pflegekräfte etwas falsch machen, kann das für Patienten gravierende Folgen haben und im schlimmsten Fall lebensbedrohlich sein. Die Sana Kliniken Lübeck gehen bei der Fehlervermeidung neue Wege und trainieren mit ihren Mitarbeitenden in einem sogenannten „Room of Error“ (Raum des Irrtums).

In diesem Übungsszenario werden bewusst Fehler eingebaut – vom fehlenden Patientenarmband über einen Nussjoghurt auf dem Nachttisch einer Patientin mit bekannter Allergie bis zu vertauschten Medikamenten oder einer falsch eingestellten Infusion. Interdisziplinäre Teams, bestehend aus Ärzten, Pflegekräften und Therapeuten, haben nur 15 Minuten Zeit, um die Fehler zu entdecken, schildert Anke Fromm-Lorenz, Pflegedirektorin an den Sana Kliniken Lübeck.

PROJEKT SOLL BESTANDTEIL DER AUSBILDUNG WERDEN

Bisher haben fünf Teams den „Room of Error“ kennengelernt, Ende des Jahres ist der nächste Durchlauf geplant. Ab 2026 gibt es dann vier Termine pro Jahr, an denen jeweils mehrere Teams trainiert werden, sagt Fromm-Lorenz.



Im „Room of Error“ der Sana Kliniken Lübeck werden absichtlich Fehler eingebaut, die innerhalb von 15 Minuten gefunden werden müssen. Foto: Sana Klinik Lübeck

renz. Langfristig soll der „Room of Error“ auch in die Ausbildung integriert werden.

In dem Übungsraum wurde detailgetreu ein Patientenzimmer nachgebaut. In dem Krankenhausbett liegt jedoch kein Patient, sondern eine Pflegepuppe. Die drei- bis fünfköpfigen, interdisziplinären Teams wissen nicht, wie viele Fehler in dem typischen Klinik-Szenario eingebaut wurden. „Es gab 15 Fehler zu entdecken, eine der fünf Gruppen hat in den 15 Minuten alle entdeckt, ein anderes hat sogar 30 Fehler

identifiziert“, sagt Fromm-Lorenz lächelnd.

So wurde beispielsweise ein Regal moniert, das nicht den Hygienevorschriften genügte. „Dieses Regal stand da nur zufällig noch herum, weil in dem Raum früher Geräte gewartet wurden und gehörte gar nicht zum Übungsszenario“, verrät die Pflegedirektorin schmunzelnd. Die kurze Zeitspanne von 15 Minuten soll den Zeitdruck im Arbeitsalltag widerspiegeln.

Einige der 15 Fehler wurden von allen Teams aufgedeckt. Dazu ge-

hören das zu hoch eingestellte Pflegebett, eine falsche Medikation und der Umstand, dass Notfallklingel und die Schuhe der Patientin nicht in ihrer Reichweite waren.

Die Idee für den „Room of Error“ stammt laut Fromm-Lorenz von der Stiftung Patientensicherheit aus der Schweiz. Inzwischen gibt es dieses Projekt an einigen deutschen Kliniken, in Lübeck haben bisher laut Fromm-Lorenz nur die Sana Kliniken einen „Fehler-Raum“.

„Im Klinik-Alltag sind Aufmerksamkeit, Kommunikation

und Teamgeist unverzichtbar. Das Training zeigt auf anschauliche Weise, wie wir Risiken frühzeitig erkennen und so die Sicherheit für unsere Patienten deutlich erhöhen können“, betont Dr. Jens Schaumberg, Chefarzt der Klinik für Neurologie der Sana Kliniken Lübeck. Das Besondere am „Room of Error“ ist laut Qualitätsmanagerin Claudia Dietrich, dass „Lernen hier praxisnah, interdisziplinär und mit sofortigem Aha-Effekt geschieht“. Das Feedback der Teilnehmenden sei bisher „durchweg positiv“.

Die Ergebnisse des ersten Durchlaufs werden laut Fromm-Lorenz nun ausgewertet – „und wir werden das Team von der IMC, das alle Fehler entdeckt hat, gebührend feiern“. Schon nach dem ersten Durchlauf sei klar: „Der Lerneffekt ist deutlich größer als bei einer Schulung, die aus Vorträgen besteht“, betont die Pflegedirektorin.

Fromm-Lorenz glaubt, dass Projekte wie der „Room of Error“ künftig noch relevanter werden, „weil der Klinik-Alltag stetig komplexer und die Zusammenarbeit im Team entsprechend wichtiger wird“. Das Projekt ist laut Prof. Schaumberg „eine effektive Vorbeugung, damit Fehler gar nicht erst passieren“. **GRI**

Finanzspritze für gemeinnützige Projekte

LÜBECK. Die Gemeinnützige Sparkassenstiftung zu Lübeck unterstützt die Gesellschaft zur Beförderung gemeinnütziger Tätigkeit, genannt „Die Gemeinnützige“, mit 550.000 Euro. Die Zuwendung ist die höchste Einzelförderung im Jahr 2025. Die Mittel kommen den Einrichtungen der Gemeinnützigen zugute und fließen in die Jugend- und Altenhilfe (143.000 Euro), die Kunst und Kultur (183.000 Euro) sowie in die Erziehung, Volks- und Berufsbildung (224.000 Euro).

FUNDAMENT FÜR EINE LEBENDIGE STADT

Gegründet im Jahr 1789, bietet die Gemeinnützige ihren 20 Einrichtungen, 40 Tochterorganisationen sowie 47 aktiven Stiftungen einen organisatorischen und finanziellen Rahmen. „Die Gemeinnützige schafft das Fundament für eine lebendige Stadt, in der Bürgerinnen und Bürger mitgestalten, lernen und sich gegenseitig unterstützen können“, erklärt Frank Schumacher, Vorsitzender der Gemeinnützigen Sparkassenstiftung zu Lübeck. Prof. Karl Klotz, Direktor der Gemeinnützigen, hebt hervor: „Große Einsatzbereitschaft und viele helfende Hände sind dafür notwendig, aber auch entsprechende finanzielle Mittel.“

Seit 2004 unterstützte die Gemeinnützige Sparkassenstiftung schon 3212 gemeinnützige Projekte in Lübeck mit nahezu 49 Millionen Euro.

EINKAUFEN
MIT DER



KNUTZEN HOME

knutzen-home.de
Die mit dem **grünen** Haus

Treppenrenovierung

für geschlossene und offene Treppen

Echter Aufstieg für Ihre Treppe

- 20 Jahre Garantie auf Abrieb
- Ansprechende Designs
- Made in Germany

04321 2517160

0151 61728795

treppen@knutzen-home.de



vorher

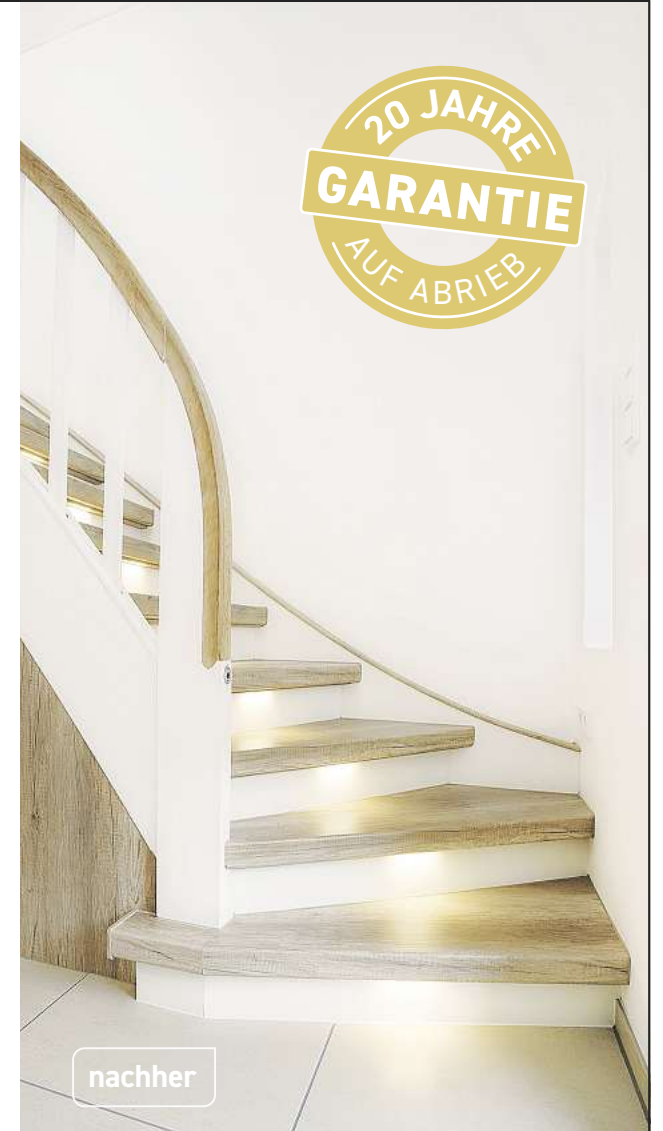

nachher



KNUTZEN HOME Lübeck
Osterweide 14
Telefon 0451 50 49 060

KNUTZEN HOME Eutin
Industriestr. 12a
Telefon 04521 79 56 00

KNUTZEN HOME Oldenburg in Holstein
Am Voßberg 8
Telefon 04361 50 63 90

GESUNDHEITS-TIPP

Teilen, aber richtig

Für viele Personen, die regelmäßig Tabletten einnehmen müssen, gehört es zur täglichen Praxis: Tabletten werden in der Mitte geteilt und dann vielleicht auch noch geviertelt. In erster Linie werden Tabletten geteilt, um die Dosis des einzunehmenden Wirkstoffes zu reduzieren. In vielen Fällen kann es aber auch das Schlucken erleichtern oder die individuelle Einnahme erleichtern. Aus medizinischer Sicht wird dies manchmal genutzt, wenn die für die Therapie vorgesehene Dosierung eines Medikaments nicht verfügbar ist oder die Behandlung mit einer geringeren Dosis eingeleitet werden soll.

Soweit zur Theorie. In der Praxis kann beim Teilen von Tabletten aber einiges falsche gemacht werden und birgt Risiken in sich, die oftmals unterschätzt werden. Nicht jede Tablette ist für eine Teilung geeignet, und nicht selten kann das eigenmächtige Verändern der Darreichungsform zu unerwünschten Wirkungen oder gar zu gefährlichen Nebenwirkungen führen. Hier gibt es einiges zu beachten.

WELCHE TABLETTEN MAN TEILEN DARF UND WO VORSICHT GEBOTEN IST

Die Tablette als Darreichungsform eines Medikaments hat grundsätzlich den Vorteil, dass eine längere Haltbarkeit sowie eine einfache Handhabung gegeben sind. Die darin enthaltene Wirkstoffdosis kann aber nur begrenzt an die individuellen Erfordernisse angepasst werden.

Es gibt viele Gründe, warum man Tabletten bei der Einnahme teilen will/soll:

- die Tabletten sind sehr

groß und verursachen Probleme beim Schlucken,

- die Wirkstärke des Medikaments weicht von der empfohlenen Therapie ab bzw. ist nicht in der richtigen Stärke verfügbar,
- von der verschriebenen Tablette muss nur die Hälfte eingenommen werden etc.

Es sollten nur jene Tabletten geteilt werden, die ausdrücklich dafür vorgesehen sind, also eine Bruchrille oder Bruchkerbe haben und vom Hersteller als teilbar deklariert wurden. Diese Tabletten sind so hergestellt, dass sich der Wirkstoff gleichmäßig in der gesamten Tablette verteilt. So ist sichergestellt, dass beide Hälften die gleiche Menge Wirkstoff enthalten. Je nach Tablette kann sie halbiert, gedrittelt oder manchmal auch geviertelt werden.

Gut zu wissen: Manche Tabletten haben aus rein dekorativen Gründen eine sogenannte Zierbruchrille oder -kerbe. Diese Tabletten sind nicht zum Teilen gedacht, in den Hinweisen ist es sogar ausdrücklich untersagt.

Geteilt werden können:

- wasserlösliche Filmtabletten und Tabletten ohne Überzug.
- Nur wenn sich im Beipackzettel ein entsprechender Hinweis findet, darf die Tablette bedenkenlos in zwei Hälften geteilt werden.

Nicht teilbar sind hingegen sogenannte Re-



Joerg Ortmann, Inhaber der Pinguin-Apotheken, gibt Gesundheitstipps.

tard-Tabletten.

Diese Medikamente sind so konzipiert, dass sie den Wirkstoff verzögern und über einen längeren Zeitraum freigeben. Das Zerklüffern solcher Tabletten kann dazu führen, dass der Wirkstoff auf einen Schlag freigesetzt wird – mit der Gefahr einer Überdosierung.

Weitere Tabletten, die nicht geteilt werden dürfen, sind:

- Präparate mit Überzug,
- CMR-Wirkstoffe (krebserregende, erbgut- oder fruchtschädigende Wirkstoffe),
- magensaftresistente Tabletten,
- Weichgelatinekapseln oder Zuckerdragees.

Besondere Vorsicht ist bei folgenden Arzneimittelgruppen geboten:

- Antidepressiva und Antiepileptika: Diese Medikamente müssen genau dosiert werden, da selbst kleine Abweichungen die Wirkung oder Nebenwirkungen deutlich verändern können.
- Hormonpräparate (z. B. Schilddrüsenmedikamente): Die Wirkung ist sehr empfindlich gegenüber Dosierungsänderungen.
- Blutverdünner: Hier kann eine falsche Dosierung gefährliche Folgen wie Blutungen oder Thrombosen haben.
- Zytostatika und andere hochwirksame Medikamente: Diese dürfen nur unter speziellen Bedingungen geteilt oder zerklüffert werden – wenn überhaupt.

Besitzt die Tablette keine Bruchkerbe, darf sie normalerweise nicht geteilt werden.

Wer Tabletten teilen muss oder möchte, sollte dies mit besonderer

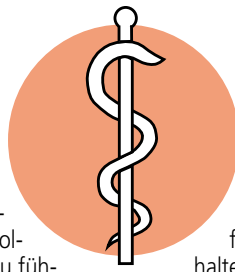

Sorgfalt tun. Am sichersten ist es, vorab mit der behandelnden Ärztin oder dem Apotheker Rücksprache zu halten. So kann man Informationen darüber erhalten, ob das gewünschte Medikament teilbar ist oder ob es eine passende Alternative in der gewünschten Dosis gibt.

Wie man eine Tablette nun richtig teilt, hängt von der Größe, von der Form und von der Zerklüffertechnik ab.

Es gibt verschiedene Methoden, um Tabletten ordnungsgemäß zu teilen:

Flache Tablette: kann oftmals zwischen Daumen und Zeigefinger kurz und kräftig nach unten gedrückt werden, bis sie bei der Bruchkerbe auseinanderbricht.

Gewölbte Tablette: lässt sich teilen, indem man die Tablette mit der Bruchkerbe nach oben auf eine harte Unterlage legt und kurz und kräftig mit dem Finger auf die gekerbte Seite drückt.

Lässt sich die Tablette trotz Bruchkerbe nur schlecht zerteilen, kann ein sogenannter Tablettenteiler sinnvoll sein. Küchenmesser, Scheren oder ähnliche Hilfsmittel sollten hingegen nicht zum Teilen der Tablette genutzt werden. Grundsätzlich sollte vorab immer mit einem Arzt oder Apotheker Rücksprache gehalten werden.

Möchten Sie mehr darüber erfahren, wie Sie Ihre Tabletten am besten teilen? Kommen Sie einfach zu uns in die Pinguin-Apotheken – wir beraten Sie gern.

Gesunde Grüße aus den Pinguin-Apotheken

Probleme mit den Weisheitszähnen

Wann sie raus müssen – und wann nicht.

Weisheitszähne gelten als Überbleibsel der Evolution – und bereiten vielen Menschen Probleme. Wann eine Operation nötig ist, welche Risiken bestehen und was nach dem Eingriff wichtig ist, erklärt Nicola Blidschun, Zahnexpertin der ERGO Krankenversicherung.

Wenn im Kiefer kein Platz mehr ist: Weisheitszähne brechen meist zwischen dem 17. und 25. Lebensjahr durch – und gehören zu den letzten Zähnen, die sich entwickeln. Häufig fehlt im Kiefer jedoch der nötige Platz. Dadurch wachsen sie schief oder können den Kieferknochen nicht oder nur teilweise durchbrechen.

„Diese sogenannten Retentionen oder Teilretentionen können Entzündungen, Schmerzen und Schwellungen zur Folge haben“, erklärt Nicola Blidschun, Zahnexpertin der ERGO Krankenversicherung.

Wann ein Eingriff sinnvoll ist:

Doch nicht jeder Weisheitszahn erfordert eine direkte Reaktion, Klarheit bringt meist ein Röntgenbild. „Wächst der Zahn gerade und bleibt unauffällig, kann er oft problemlos im Mund bleiben“, erläutert die ERGO Zahnexpertin. Anders sieht es aus, wenn wiederkehrende Entzündungen am Zahnfleisch im hinteren Kieferbereich auftreten, oder Schmerzen bestehen. „In diesen Fällen ist ein operativer Eingriff für Betroffene ratsam“, empfiehlt Blidschun.

Beratung hilft bei der Entscheidungsfindung: Wer unsi-

cher ist, ob ein Eingriff nötig ist, sollte sich die Einschätzung eines Zahnarztes oder Kieferchirurgen einholen. Eine zweite Meinung kann helfen, Vor- und Nachteile abzuwägen – auch bezüglich potenzieller Spätfolgen. „Nicht jeder Weisheitszahn muss raus. Drohen aber Komplikationen, ist eine zügige Entscheidung sinnvoll“, so die Zahnexpertin. Gerade bei jungen Menschen verläuft die Entfernung oft unkompliziert, da die Zahnwurzeln noch nicht vollständig ausgebildet sind.

Typische Beschwerden und Heilungsverlauf:

Der Eingriff kann unangenehm sein: Neben typischen Beschwerden wie Schwellungen oder Schmerzen treten manchmal auch Wundheilungsstörungen, Infektionen oder Nervenreizungen auf. Wer sich für eine OP entscheidet, sollte den Heilungsverlauf deswegen aktiv unterstützen. „Erholung, weiche Kost und regelmäßiges Kühlen helfen, die Beschwerden zu lindern. Wichtig ist es außerdem, körperliche Anstrengung, Alkohol und Nikotin zu vermeiden“, rät die ERGO Expertin. Darüber hinaus steht in den Tagen nach der Operation Hygiene an erster Stelle. „Die Wunde bleibt besser unberührt, da direktes Putzen den Heilungsprozess stört. Auch regelmäßige Nachkontrollen helfen, Komplikationen früh zu erkennen. Wenn alles nach Plan läuft, ist die Wunde nach etwa zwei Wochen gut geheilt.“

Gesundheit

ANZEIGE

Stars schwören auf Kollagen – Klinische Studie liefert Belege

Kollagen ist längst mehr als ein Hollywood-Hype – auch hierzulande setzen Millionen auf das Schönheitsprotein, darunter Supermodel Eva Padberg. Denn: Ein Löffel Kollagenpulver täglich soll der langersehnte Ausweg für viele Beauty-Probleme sein. Und tatsächlich: Eine klinische Studie belegt, dass spezielle Kollagenpeptide die Haut spürbar verbessern können.

Der Blick in den Spiegel und endlich zufrieden sein – für viele scheint dieser Wunsch dank Kollagen wahr geworden zu sein. Im Netz findet man zahlreiche positive Rezensionen wie diese: „Meine Haut sieht hervorragend aus.“ Das sind erstaunliche individuelle Aussagen. Doch wie viel Wahrheit steckt dahinter? Und was sagt die Wissenschaft?

Fakt ist: Ab dem 25. Lebensjahr produziert der Körper immer weniger Kollagen – die Haut verliert an Spannkraft. Fältchen entstehen, Haare und Nägel werden schwächer.

Klinisch bestätigt: sichtbare Effekte

Eine Doppelblindstudie mit Frauen zwischen 35 und 55 Jahren



zeigt: Die tägliche Einnahme von 10g Kollagenpeptiden über acht Wochen verbesserte die Hautelastizität um 17%, die Hautfestigkeit um 11% und die Hautfeuchtigkeit um 14%.¹ Auch die Teilnehmerinnen berichteten von glatterer, besser durchfeuchteter Haut.

Wissenschaftliche Erkenntnisse zeigen darüber hinaus, dass Kollagenprodukte die Kollagenreserven auffüllen können. Man sollte jedoch auf ein hochwertiges Präparat achten, welches der Körper optimal verwerten kann.

Die Nr. 1* aus der Apotheke: pureSGP Kollagen Peptide

Genau hier setzt der pharmazeutische Hersteller von pureSGP Kollagen Peptide an. pureSGP setzt auf hochreines, zertifiziertes Premium-Kollagenhydrolysat, das aus natürlichen und

kollagenreichen Materialien und durch ein streng kontrolliertes Verfahren gewonnen wird. Das Besondere: Durch eine enzymatische Verarbeitung entstehen kleine, bioaktive Peptide, die vom Körper leicht aufgenommen und effektiv verwertet werden können. Ergänzend enthält es Vitamin C, was der Körper für die Kollagensynthese benötigt.² Biotin, Zink und Kupfer unterstützen zusätzlich Haut, Haare, Nägel und Bindegewebe.³

Das geschmacksneutrale Pulver löst sich leicht in Kaffee, Tee oder Smoothies auf und ist einfach dosierbar – ein Löffel täglich genügt. Erhältlich ist pureSGP Kollagen Peptide in Apotheken oder online. Sollte Ihre Apotheke das Produkt nicht vorrätig haben, kann es innerhalb weniger Stunden bestellt werden.

Für Ihre Apotheke:
pureSGP
Kollagen Peptide
(PZN 19120155)

Das **NR.1*** Kollagenpulver in Apotheken

Reinstes Kollagen in Apothekenqualität

Online Shop:
www.pureSGP.de

*Kollagenpulver, Absatz nach Packungen, Insight Health MAT 06/2025 • ¹PB Leiner: The effect of SOLUGEL® collagen peptides intake on skin conditions: a randomized double-blind clinical trial. • ²Pullar JM et al. The Roles of Vitamin C in Skin Health. Nutrients. 2017 Aug 12;9(8):866. Vitamin C trägt zu einer normalen Kollagenbildung für eine normale Funktion der Blutgefäße, Haut, Knochen und Knorpel bei • ³Zink trägt zum Erhalt normaler Knochen, Haut und Nägel bei, Biotin trägt zum Erhalt normaler Haut und Haare bei, Kupfer trägt zum Erhalt von normalem Bindegewebe bei.

Qualität
zertifiziert gemäß
DIN EN ISO 9001:2015

PINGUIN APOTHEKEN

EISKALT
REDUZIERT*



BEI UNS GIBT ES NUR ORIGINALE UND KEINE AUS TIMBUKO

Hoggar Night
20 Tabletten



41 %
gespart

statt ~~16,66~~ €

9.95*
€

**Magnesium
Verla**
200 Dragees



36 %
gespart

statt ~~18,60~~ €

11.95*
€

**Paracetamol
Ratiopharm**
500 mg / 20 Tabletten



67 %
gespart

statt ~~4,19~~ €

1.38*
€

Ginkobil Ratiopharm
120 mg
120 Stück



46 %
gespart

statt ~~92,99~~ €

49.99*
€

**Wick
MediNait** 90 ml
Erkältungssirup
für die Nacht



24 %
gespart

statt ~~16,99~~ €

12.99*
€

I = 144,33 €

**ACC
akut 600**
40 Brausetabl.



36 %
gespart

statt ~~33,59~~ €

21.45*
€

+ größte Auswahl*
+ bestens beraten
+ keine Einheitsmedizin
= einfach in guten Händen!



**PINGUIN
APOTHEKEN**

Inhaber Jörg Ortmann e. K.

**Aspirin
complex**
20 Beutel



24 %
gespart

statt ~~18,98~~ €

14.45*
€

Rufen Sie uns an oder bestellen Sie unter: www.pinguinapotheke24.de

*Für alle Produkte gilt zu Risiken u. Nebenwirkungen fragen Sie Ihren Arzt oder Apotheker - Dieser Preis gilt nach den gesetzlichen Bestimmungen, wenn diese Arzneimittel zu Lasten der gesetzlichen Krankenkassen abgegeben werden - Gilt nicht für verschreibungspflichtige Arzneimittel.

Angebote gültig vom 01.11.2025 - 08.11.2025

Am Hauptbahnhof/
ZOB
Konrad-Adenauer-Str. 1
Tel.: 0451/82966

Im Hochschulstadtteil /
Im Campus
Alexander-Fleming-Str. 1
Tel.: 0451/292 896 66

In der Mühlenstraße
Südl. Altstadt
Mühlenstr. 37
Tel.: 0451/707 510 10

In der Königstraße
auf 2 Etagen / EG + 1. OG
Königstr. 59-63
Tel.: 0451/292 75 55

Ein Abend voller Bahn-Geschichte

LÜBECK. Am Freitag, 7. November, findet im Gemeindesaal der Lutherkirche, Moisinger Allee 96, ein Bahn-Bilder-Abend unter dem Motto „Bahn in und um Lübeck“ statt. Ab 19 Uhr erwarten die Gäste zwei spannende Experten-Vorträge.

Den Auftakt macht Wolf-Rüdiger Saager mit seinem Vortrag „Die Lübecker Straßenbahn

1881 – 1959 die Erinnerung bleibt“. Saager ist ein Kenner der Lübecker Nahverkehrsgeschichte. Er ist Autor mehrerer Bücher zu diesem Thema. Auch wenn keine Straßenbahn mehr in Lübeck fährt, erwartet die Besucher ein interessanter Rückblick auf die vergangene Zeit.

Im zweiten Vortrag geht es „Von Lübeck nach Kopenhagen“

Der Eisenbahnfreund Horst Ebert nimmt die Gäste mit auf eine Reise über die Vogelfluglinie. Er zeigt Fotos seines Vaters aus den 50ern, auch von der Fährverbindung Großenbrode-Gedser und eigene Fotos bis hin zum letzten dänischen IC3-Zug.

Der Einlass beginnt um 18.30 Uhr. Der Eintritt ist frei.

Späthansischer Weinhandel

LÜBECK. Am Dienstag, 11. November, findet wieder ein Vortrag der beliebten Reihe „Handel, Geld und Politik. Vom Mittelalter bis heute“ der Forschungsstelle für die Geschichte der Hanse und des Ostseeraums statt. Dr. Maximilian Marotz vom Stadtgeschichtlichen Museum Wismar Schabbell ist zu Gast im Beicht-

haus des Europäischen Hanse-

musiums (EHM). Unter dem Titel „Wie der Wein nach Wismar kam“ spricht er über das im Stadtarchiv der Hansestadt Wismar überlieferte Weinregister des Heinrich Schabbell. Im Mittelpunkt des Vortrags steht die Auswertung dieser Quelle, denn dieses unscheinbare Notizheft ermöglicht spannende Einblicke in die Welt des späthansischen

Weinhandels. Beginn des Vortrags ist um 18 Uhr im Beichthaus des EHM. Der Eintritt ist frei. Die Buchung eines kostenfreien Tickets unter hansemuseum.eu wird empfohlen. Wer nicht vor Ort sein kann, hat die Möglichkeit, den Vortrag live auf dem YouTube-Kanal des EHM zu verfolgen: Europäisches Hansemuseum – YouTube.

Tagesfahrten zu den schönsten Weihnachtsmärkten!

Inklusive 1 Becher Glühwein bei allen Fahrten!

Mit komfortablen Reisebussen ab Lübeck, Bad Schwartau und Eutin



Celle & Lüneburg
nur € 29,90
03.12.2025



Rostock
mit 4 Std. Freizeit
nur € 29,90
10.12.2025



Kopenhagen
nur € 49,90
10.12.2025



Schwerin & Wismar
nur € 29,90
04.12.2025



Adventsküstentörn Rostock
ab € 69,90
26.11., *04.12., *09.12., *11.12., *17.12. 2025

REISEBÜRO Behrens

Mo.-Fr. 09:00 bis 17:00 Uhr

Buchungshotline: 0 45 21 - 77 93 70

Reiseveranstalter: Reisebüro Behrens GmbH • Riemannstraße 26 • 23701 Eutin
Telefon: 04521-779370 • E-Mail: info@behrens-reisen.de
Mindestteilnehmerzahl 30 Personen. Für Mobilitätseingeschränkte Personen nicht geeignet. Personalausweis erforderlich. Alle Preise pro Person * = Saisonzuschlag p.P. € 6,-

VERANSTALTUNGEN



DAS ORIGINAL – OHNE TECHNISCHE VERSTÄRKUNG

DIE REINE KRAFT DER STIMME!

LIVE BEGLEITET VON EINEM KAMMERORCHESTER

Di., 13.01.26 – Kolosseum Lübeck
Tickets auf eventim.de, reservix.de und allen VVK-Stellen.

BEKANNTSCHAFTS-ANZEIGEN

BEKANNTSCHAFT

SIE SUCHT IHN

Ich, Ute, 78 Jahre, bin ganz allein, seit mein Mann verstorben ist. Ich halte die Einsamkeit einfach nicht mehr aus, habe ein großes, ehrliches Herz, mag alles Schöne, wie Kochen, Garten, Natur. Ich suche einen liebevollen Mann, mit ähnlichem Schicksal, Alter egal, dem ich eine gute Frau sein darf. Würde Sie gern mal besuchen, damit wir alles in Ruhe besprechen können.
pv ☎0151 – 62913878

Gisela, 69 J., attraktive, kinderlose Witwe, mit schöner Oberweite, bin eine liebe, humorvolle, naturverbundene, zärtliche Frau, ich mag gern schöne Spaziergänge, radeln, Tagesausflüge, gemütliche Fernsehabende. Ich sehne mich nach einem guten lieben Mann bis 80 J. Haben Sie ehrliches Interesse an einem Treffen? pv ☎0151 – 20593017

GESCHÄFTLICHE EMPFEHLUNGEN

Kunstschmiede aus Polen:
Tore, Zäune, Geländer, Torantriebe.
Ohne Zwischenhändler!
Vereinbaren Sie einen kostenlosen Termin vor Ort!
0152/26 95 70 45 o. db@stahl-db.de
Internetseite: stahl-db.de.

KRAFTFAHRZEUGMARKT

KFZ ANGEBOTE

MERCEDES

Mercedes B-Klasse, 2,0 Benzin, aus zweiter Hand, nur 85.000 TKm, Tüv neu Okt '27, Leder, Großes Lamellen-D, Checkheft gepflegt, Sommer- und Winterreifen mit Alufelgen, Graumetallic, Sondermodell Spezial-Edition, Preis 7800 EUR ☎0176/39738247

KFZ GESUCHE

WOHNMOBILE / -WAGEN

Kaufe Wohnmobile + Wohnwagen
☎ 03944-36160, www.wm-aw.de Fa.

VERSCHIEDENES

Sammler sucht Silberbestecke
versch. Hersteller 0171/4721861

Fertiges Ofenholz, m³/80€
0171/4153409

Antiker Sekretär, Gründerzeit, zu verschenken ☎0451/32481

Verk. trockenes u. frisches Kaminholz
(Buche). ☎ 0173 6083 788

Christus - für Dich gestorben

Der Flohmarkt erscheint jeden Mittwoch und Sonnabend. **Anzeigenservice: Tel. 0451/144-1111 oder www.LN-Medienhaus.de**

Schenken mit Freude. Genießen mit Mehrwert.



Regionale Spezialitäten & Erlebnisse – liebevoll zusammengestellt in der Küstenkiste.

Jetzt im LN Digital Store in Lübeck anschauen, direkt vor Ort oder online bestellen und bequem nach Hause liefern lassen. Ideal auch als Weihnachtsgeschenk!



Jetzt scannen und bestellen unter kuesten-kiste.de

Auslieferung per DHL ab Anfang November.

Zahlreiche Gutscheine inklusive!
Inhalt entdecken unter kuesten-kiste.de

Über 315 € Warenwert für nur **79 €**

Die Küstenkiste ist ein Produkt der Lübecker Nachrichten LN

LN-NordZEIT macht Lust auf Urlaub

20 Aussteller präsentieren sich bei der Reisemesse am Samstag und Sonntag, 15. und 16. November, am Flughafen Lübeck.

LÜBECK. Wind im Haar, Sonne im Gesicht, Meer und Berge im Blick: Auf der dritten LN-NordZEIT informieren 20 Aussteller am Samstag, 15., und Sonntag, 16. November, über verschiedene Urlaubsangebote – von Bus- und Flugreisen bis zu Kreuzfahrten. Schon der Veranstaltungsort macht Lust auf die schönste Zeit des Jahres. Die LN-NordZEIT findet auf dem Areal des Lübecker Flughafens statt, der Partner ist.

Erstmals präsentieren sich die Rovell Hotels auf der Messe. Mit dabei sind unter anderem auch der Deutsche Touristik-Service (Deilmann), Tui Leisure Travel Service, Derpart Travel Service NetReisen, das Reisebüro Becker mit Aida-Kreuzfahrten, Möller Reisen, Finnlines, Stena Line, die TT-Line und MTB-Market.

„18 Vorträge bieten an beiden Messetagen Reiseberichte quer durch die Welt“, kündigt Kerstin Mischke, LN-Projektleiterin Messen und Events, an. Am Samstag, 15. November, finden die Vorträge

von 10 bis 17 Uhr im Check-In-Bereich des Flughafens statt, am Sonntag von 9.30 bis 17 Uhr im Ankunftsbereich des Airports.

Messerundgänge können hungrig und durstig machen: Der Flughafen Lübeck bietet daher kleine Snacks und Leckereien in der Ankunftshalle. Die Reisebedarfsgeschäfte des Airports locken an den Messetagen mit Rabatten. „Wir möchten unseren Gästen an diesen Tagen mit einem 10-Prozent-Gutschein eine Freude machen“, sagt Airport-Sprecherin Stefanie Eggers. Artikel wie Tabak und Presse seien davon ausgeschlossen.

Die Flugpläne ab Lübeck-Blankensee stehen. Buchbar seien die Flüge mit Ryanair nach Málaga, Mallorca und London-Stansted bereits jetzt – bis in den Herbst des kommenden Jahres, sagt Eggers.

Für Ayhan Mahnoli, Inhaber des seit 1969 in Lübeck bestehenden, gleichnamigen Reisebüros ist es eine gute Nachricht, dass Ryanair diese Ziele weiterhin ansteuert.

„Das stärkt Lübeck für jedweden Tourismus“, sagt er. „Die Verbindungen sind für Lübeck und auch anderswo hochattraktiv.“ Vor allem London könne sich für Reisende ab Blankensee „zum internationalen Drehkreuz“ entwickeln.

➤ **Weitere Informationen zur Reisemesse gibt es im Internet unter www.LN-Nordzeit.de. Die Messe ist am Samstag, 15., und Sonntag, 16. November, jeweils von 9.30 bis 17 Uhr geöffnet. Der Eintritt ist frei.** JAC



Volles Haus, voller Hangar: Die Reisemesse LN-NordZEIT war2024 sehr gut besucht. Foto: Agentur 54°

Künstliche Intelligenz zum Anfassen

LÜBECK. Die „Woche der Künstlichen Intelligenz“ bringt Wissenschaft, Wirtschaft, Bildung und Gesellschaft zusammen – mit Vorträgen, Mitmach-Stationen, Ausstellungen und Diskussionsformaten rund um die Chancen und Herausforderungen von Künstlicher Intelligenz. Der Forschungs- und Innovationsverbund Hanse Innovation Campus Lübeck lädt dazu von Montag bis Samstag, 10. bis 15. November, ein.

Unter dem Motto „Künstliche Intelligenz von allen für alle“ öffnet die Themenwoche an sechs Tagen die Türen in der gesamten Hansestadt – für alle, die sich für Zukunftstechnologien interessieren. Viele Programmpunkte sind öffentlich und kostenfrei. Sie richten sich an Interessierte, an ein Fachpublikum, an Unternehmen, Studenten und Jugendliche. Teilnehmer können sich auf mehr als 20 Veranstaltungen von 13 Anbietern freuen.

Geplant sind Ausstellungen und Workshops, Fachvorträge zur Forschung und Anwendung von KI in Gesellschaft, Wirtschaft und Bildung. Experten geben Einblicke in die KI-Forschung und -Entwicklungsprojekte und stellen auch „Best Practice“-Beispiele aus Schleswig-Holstein vor.

Einige Programmpunkte: Am

Montag startet ein öffentlicher Workshop zum Einsatz von Chatbots in Unternehmen, in dem KI-gestützte Gesprächssysteme live erprobt werden.

Am Dienstag beleuchtet die Veranstaltung „Newtrition X – Future Food powered by AI“ in den Media-Docks den Einsatz von Künstlicher Intelligenz in die Ernährungswirtschaft, und die Erlebnisausstellung „Lübecker KI-Erlebnistag“ öffnet bis einschließlich Donnerstag ihre Türen im Übergangshaus in der Lübecker Innenstadt. Hier haben Besucher ohne Anmeldung die Möglichkeit, KI-Forschung aus Lübeck hautnah zu erleben und mit Forscherinnen und Forschern ins Gespräch zu kommen.

Die Veranstaltung „Fobo – Die Angst, im KI-Zeitalter ersetzt zu werden und wie wir ihr begegnen können“ lädt Interessierte zum Diskurs über Chancen und Risiken von KI ein.

Am Freitag und Samstag schließt die Woche der KI mit einem sogenannten Hackathon auf dem Hanse Innovation Campus Lübeck ab, der in einem zweitägigen Sprint KI-Lösungsideen für unternehmerische Herausforderungen entwickelt.

➤ **Das vollständige Programm und weitere Informationen unter www.woche-der-ki.de.**

Inklusion: Neue Gruppe für Kinder

LÜBECK. Der Verein Mixed Pickles und die Initiative Inklusion bieten ab Dezember die Freizeitgruppe „Rückenwind“ für Geschwister von Kindern mit Behinderungen und/oder chronischen Erkrankungen an. Dafür werden noch Teilnehmer gesucht.

Das Angebot richtet sich an Kinder zwischen 8 und 12 Jahren und läuft bis April 2026. Die Termine sind 14-tägig immer montags von 15 bis 18 Uhr sowie an drei Samstagen, die für Ausflüge genutzt werden sollen. Die Kinder dürfen das Programm selbst mitentscheiden – Kino-Abend, Wohlfühltag, Spiele, Backen, Basteln, Austausch, Action-Tag: Es ist alles möglich. Gefördert wird das Projekt vom Verein Kind

im Blick. Bei Interesse oder für eine direkte Anmeldung stehen die E-Mail-Adresse kids-treff@mixedpickles-ev.de und die Rufnummer 0157/57343338 zur Verfügung.

Mixed Pickles in Lübeck wurde 1996 von Frauen mit und ohne Behinderungen gegründet. Der Verein will die Lebenssituation von Mädchen und Frauen mit Behinderungen verbessern und zu einem „pluralistischen Miteinander“ von Menschen mit und ohne Behinderungen beitragen. Die Initiative Inklusion engagiert sich in Lübeck sowohl politisch als auch gesellschaftlich für Inklusion. Mit einem Sitz im Jugendhilfeausschuss hat sie die Möglichkeit, dort Anliegen einzubringen.

Holtex Mode von Kopf bis Fuß

für Damen

Regenponcho
ZWILLINGSHERZ
mit Kapuze
onesize
statt 39,95 €
12,95 €

Puschelweste
mit Kapuze
beige, grau + schwarz
Gr. S-3XL
19,95 €

Cordhemd
ocean, merlot
+ beige
Gr. S-3XL
statt 29,95 €
19,95 €

Teddyjacke
Farbe: sand
Gr. 40-46
59,95 €

November
Schmuddelwetter?
Wir sind gewappnet!

SKECHERS
Hausschuhe
Cozy Comfort
Team Toasty
Gr. 36-41
39,95 €

jede Menge Stiefeletten
verschiedene Modelle + Farben
Gr. 37-42
JOSEF SEIBEL **59,95 €**

für Herren

Baumwoll-Feinstrickpullover
mit Rundhals, in 8 Farben
Gr. M-3XL
statt 29,95 €
19,95 €

Woll-Kurzmantel
mit Stehkragen und herausnehmbarem Westeneinsatz - anthrazit + braun
Gr. 48-54 statt 129,95 €
89,95 €
Gr. 56-60 statt 139,95 €
99,95 €

Sweatjacke
mit Kapuze
beige, khaki, navy + terra
Gr. M-5XL
statt 69,95 €
49,95 €

Boots
mit Warmfutter
Gr. 41-47
69,95 €

Funktionsjacke redpoint
wattiert, wasserdicht mit verschweißten Nähten, atmungsaktiv mit abnehmbarer Kapuze - in 3 Farbstellungen
Gr. M-4XL
statt 129,95 €
79,95 €

Zeit für Thermo...



Thermohose
lang, Feinripp angeraut
75% Baumwolle
schwarz + dunkelblau
Damen Gr. S-3XL **9,95 €**
Herren Gr. M-3XL **9,95 €**

Langarm Thermohemd
Damen Gr. 38-50 **passend**
Herren Gr. M-3XL **9,95 €**

1/2-Arm Thermohemd
nur für Herren **passend**
Gr. M-3XL **8,95 €**

Gute Nacht...

Damen-Nachthemd
Moonline® Langarm
100% Baumwolle
bordeaux + grau
mit Print "it's my time"
Gr. S-XL
6,95 €

Herren-Schlafanzug
comte Single Jersey
100% Baumwolle
2 Modelle blau (mit- und ohne Knopfleiste)
Gr. 50-64
29,95 €

Lübeck • Lübeck-Moisling • Eutin

Holtex Edith Pohl e. K., Inhaber André Meyer-Pohl
Zentrale Posener Straße 5, 23554 Lübeck

www.holtex.de

YouTube



IMMOBILIENMARKT
IMMOBILIENVERKAUF
EIGENTUMSWOHNUNGEN

Mölln
Eindrucksvolle 4 - Zi. Endetagen-Wohnung in zentraler Lage, sehr gepflegte ruhige Wohnanlage, ca. 105 m² Wfl., großer Wohn-/Essbereich, vollausgest. EBK, Vollbad m. FBH, Süd-Balkon, TG-Stellplatz, weilt. Gemeinschaftsgrdst., Bj. 1986, V: 89,01 kWh/(m²a), Gas-ZH, Kl: C, KP: 350.000,- € 0451-8009410 www.von-wuefling-immobilien.de

Lübeck - Altstadt
Stilvolle 2-Zi.-Neubauwhg. m. Blick auf den Dom! Ca. 101 m² Wfl., VB uGäste-WC, Landhaus-EBK, Wohn-/Essber., 3-fach verglaste Fenster, FBH, Keller, Aufzug, inkl. Mobilgar., XL-Außenstellplatz, Bj. 2020, B: 65,3 kWh/(m²a), Gas-Heizung, Kl: B, KP: 550.000,- € 0451-8009410 von-wuefling-immobilien.de

Bargfeld-Stegen
Exkl. Penthouse-Wohnung m. großz. Raumgestaltung, ca. 117 m² Wohnfl., 4 Zi., barrierefr. Zugang, hochw. EBK, zwei Bäder, helles Wohn- u. Essz., HWR, Smart-FBH, PKW-SP f. 8.500,- € erwerbbar, Bj. 2014, V: 52,4 kWh/(m²a), Kl: B, Strom-WP, KP: 488.000€, 0451-8009410 / von-wuefling-immobilien.de

Lübeck - Musikerviertel
Perfekt geschnittene 2,5-Zi.-ETW m. Blick ins Grüne! Ca. 57 m² Wohnfl., sonziger SW-Balkon, Landhauskü., DB, Keller/Dachboden, gepfl. Anlage, Bj. 1960, V: 60,7 kWh/(m²a), Gas-BHKW, Kl: B, KP: 160.000 € 0451-8009410 www.von-wuefling-immobilien.de

Eckernförde
Strandnahe 4-Zi.-ETW mit Hauscharakter u. sonniger XXL-Südterr., ca. 130 m² Wohnfl., 2 Bäder, Gäste-WC, EBK, Bj. 1977, V: 125,9 kWh/(m²a), Kl: D, FW-BHKW, KP: 310.000,- € 0451-8009410 www.von-wuefling-immobilien.de

Timendorfer Strand
Strandnahe ETW, ca. 42 m² Wohnfl., 2 Zimmer, heller Wohn-/Essber., EBK, DB, SW-Balkon, Fahrstuhl, Keller, Pkw-SP inkl., Bj. 1970, V: 127,8 kWh/(m²a), Kl: D, Gas-ZH, KP: 330.000,- € 0451-8009410 von-wuefling-immobilien.de

Bad Oldesloe
Renovierte Eigentumswohnung, ca. 111 m² Wohnfl., 5 Zimmer, Balkon, Garage, Bj. 1964, V: 157 kWh/(m²a), Kl: E, Öl-ZH, KP: 319.000,- € 0451-8009410 www.von-wuefling-immobilien.de

Lübeck - St. Lorenz
Lichtdurchflutete 3 Zi. ETW, 1. OG, ca. 87 m², 2 Balkone, Keller, TG-SP zzgl. 15.000 €, Bj. 1979, B: 148,7 kWh/(m²a), Kl: E, Gas-ZH, KP: 220.000,- € 0451-8009410 von-wuefling-immobilien.de

3 Zi.-Whg., 70 m², in Pansdorf, vermietet 149.000 € und 2 Zi.-Whg., 60 m², in Lübeck, vermietet 139.000 €. ☎ 01729524839

HL-Karlshof, 186m² Wohn-u. Nutzfl., Maisonette, ruhig, Garten, Terr., Garage, 2 Stellpl., Extras, BJ. 93, KP 290.000€ ☎ 0172/8839515 u. 0451/38282

2 Zi. ETW, Groß Grönau/ St. Hubertus, ca. 62 qm, Uni-Nähe, frisch renoviert, EBK, SW-Balkon, WG-geeignet. 190.500,-€ VHB ☎ Z1 4160846

HÄUSER

Ostseehaus, Ahrensböck-Holstendorf, EFH, Generationsh. auch nutzbar Wohnen u. Büro, 189m² Wohnfl., 120m² Nutzfl., Grdst. 1651m², Doppelgarage (Renovierungs-/sanierungsbedürftig), Bj. 1970, EBA, 271,6 kWh (m²a), H, Öl, Schmidt Immobilien ☎ 0171/7003470

ESPLANADE IMMOBILIEN
info@esplanade-immobilien.de
Tel.: 0451-7907190



Modernisiertes Altstadthaus an der Obertrave mit Dachterasse und Blick auf den Lübecker Dom

Wohnfl. ca. 155 m², Grdst. ca. 91 m², Bj. ca. 1806, 7 Zimmer, 3 Etagen, umfangreich in den vergangenen 5 Jahren modernisiert, 2 DB, EBK, 2 Kaminöfen, Innenhof, Gasheizung (Bj. 2024), Denkmalschutz, Energieausweis lt. Gesetzgebung nicht erforderlich
KP 775.000,- €
Kontaktieren Sie uns gerne!



Top-Objekt der Woche

Charmanter Reihenendhaus mit großzügigem Garten, Ratekau, ca. 98 m², 3 Zim., 600 m² Grdstk., PKW-Stellplatz, Keller, Wintergarten, Bj. 1996, EnV, 105 kWh/(m²a), D, Gas, 349.000,- € (Ohne Käuferprov.)
moellerherm-immobilien.de 0800-77 16 100

MÖLLERHERM IMMOBILIEN
Persönlich gut beraten



Top-Objekt der Woche

Ihr Traumhaus am Feldrand, Böbs, ca. 157 m² + ca. 100 m² DG, 1.714 m² Grdstk., 4 Zim., Kamin, elektr. Rollläden, Bj. 2023, EnB, 32 kWh/(m²a), A, Elektro, 798.000,- € (zzgl. 3,33 % inkl. MwSt. Käuferprov.)
moellerherm-immobilien.de 0800-77 16 100

MÖLLERHERM IMMOBILIEN
Persönlich gut beraten

Bad Schwartau...

Stilvolles EFH mit tollem Süd-Grundstück! Idyllischer Lage, 5 Zi., Wohnfl. ca. 165 m², Nutzfl. ca. 100 m², Grdst. ca. 807 m², WZ m. Kamin, Essber. m. Terrasse, Wannenterrasse, 2 DB, Keller, Sonnenterrasse m. el. Markise u. Außenkamin, gr. Doppelgarage, Bj. 1976, B: 245,8 kWh/m² p.a., Kl. G, Gas-ZH, Kaufpreis: 580.000,-€, ☎0451-8009410 www.von-wuefling-immobilien.de

Lübeck - St. Jürgen

Lichtdurchflutete Architekturvilla in begehrter Lage v. St. Jürgen. Ca. 295 m² Wohnfl., insg. 6,5 Zi., Wohn-/Essber. m. Kamin, offene Designer-Kü., 3 - 4 SZ, 2 exkl. DB, ein Ensuite-Masterbad m. Sauna, 2 großz. Balkone, Südterrasse, ca. 1.057 m² Grdst., Garage, Bj. 2022, B: 91 kWh/m² p.a., Kl. C, Gas-ZH, KP: 2.200.000€, 0451-8009410 www.von-wuefling-immobilien.de

Krummesse

Sanierungsbed. Gebäudeensemble, ca. 310m² Wohn-Nutzfl., Wohnhaus mit ca. 140m² Wfl. auf 5 Zi., Wirtschaftsgebäude u. beheizb. Gewächshaus, ca. 1.000m² Grdst., 2 Garagen, div. Stellplätze, Bj. 1856, B: 345,7 kWh/(m²a), Kl: H, Öl-ZH, KP: 280.000€, 0451-8009410 www.von-wuefling-immobilien.de

Timendorfer Strand

Stilvolles Endreihenhaus nur ca. 500m vom Strand, 5 Zi., ca. 131m² Wfl., EBK, Wohn-/Essbereich, Südbalkon u. -terrasse, 2 moderne Duschbäder, HWR, Außenstellplatz, ca. 221 m² Grdst., Bj. 1996, V: 119,71 kWh/(m²a), Gas-ZH, Kl: D, KP: 625.000,- € 0451-8009410 www.von-wuefling-immobilien.de

Lübeck - St. Gertrud

Extravaganter EFH m. Galeriecharakter in beliebter Waldrandlage von St. Gertrud! 6 Zi., ca. 300 m² Wfl., ca. 60 m² NF, ca. 829 m² Grdst., Kamin, S/W-Terr., hochwertige Küche, Sauna, XL-Garage, Bj. 1996, B: 113,7 kWh/(m²a), Kl: D, Gas-ZH, KP: 1.400.000,- € 0451-8009410 von-wuefling-immobilien.de

Boltenhagen

Idyllisches EFH nur 300m v. Ostseestrand! 6 Zi., ca. 243 m² Wfl., großz. Wohn-/Essbereich, EBK, Studio im OG m. Balkon, 2 Bäder, ca. 1.976m² Grdst., Bj. 2007, V: 16,62 kWh/(m²a), EW-WP, Kl: A+, KP: 995.000,- € 0451-8009410 www.von-wuefling-immobilien.de

Mölln

Charmanter EFH nahe des Lütauer Sees, 5 Zi., ca. 146 m² Wohnfläche, ca. 718 m² liebevoll angelegtes Grundstück, Bj. 1982, B: 112,9 kWh/(m²a), Gas-FBH, Kl: D, KP: 445.000,- € 0451-8009410 von-wuefling-immobilien.de

Krummesse

Großzügiges EFH mit idylischem Garten, 6,5 Zimmer, ca. 199 m² Wohnfl., Kamin, Vollkeller, ca. 1.249 m² Grdst., Bj. 1976, B: 169 kWh/(m²a), Öl-ZH, Kl: F, KP: 495.000,- € 0451-8009410 www.von-wuefling-immobilien.de

Groß Grönau

Imposante Maisonette-Whg. m. Haus-im-Haus-Charakter, 6 Zi., ca. 272 m² Wohnfl., 80 m² Nfl., Kamin, Sauna, 4 Balkone, Bj. 1998, V: 113,91 kWh/(m²a), Gas-ZH, Kl: D, KP: 650.000,- € 0451-8009410 von-wuefling-immobilien.de

St.Jürgen: Uni-Nähe, EFH, saniert, Wandheizung, 2 Bäder, Kaminofen, Garage, ca. 100 m² Wfl., 750 m² Eigenland, VHB 580.000 € Energieausweis vorh. ☎ Z1 4159979

Eigenheim in Sicht?
Gemeinsam verwirklichen wir Ihr Traumhaus ganz nach Ihren Vorstellungen!

CONTRACT VARIO
Endlich zuhause!
TRAUMHÄUSER SEIT 1996

contract-vario.de
04505 5805-0
contractvario

Zu den Gründen 14 | 23623 Ahrensböck-Dakendorf

IMMOBILIE VERKAUFEN?
Lassen Sie sich jetzt beraten.

www.lubeca-immobilien.de

Lübeck-Travemünde
Liebenswertes EFH auf traumhaftem Erbpachtgrundstück in ruhiger Lage, 5 Zi., ca. 105 m² Wfl., Kamin, tiws. FBH, Sonnenterr., Teilkeller, DB, Gartenhaus, ca. 880 m² Grdst., Bj. 1963, B: 147,1 kWh/(m²a), Gas-ZH, Kl: E, Erbpacht: 1.530 € p.a., KP: 425.000,- €, 0451-8009410 von-wuefling-immobilien.de

Grömitz

Modernisiertes EFH auf großem Sonnen-Grdst., 4 Zi., ca. 135 m² Wfl., EBK, Gäste-/Arbeitszi., Vollbad m. Eckbadewanne, Doppelcarport, Grg. mit elektr. Tor, ca. 915 m² Grdst., Bj. 1968, B: 225,86 kWh/(m²a), Kl: G, Gas-Elektro-Hzg., KP: 695.000,- €, 0451-8009410 www.von-wuefling-immobilien.de

Scharbeutz - Klingberg

Stilvolles EFH ca. 350m vom Pönitzer See, 4 Zimmer, ca. 125 m² Wohnfläche, Wohn-/Essbereich m. vollausgestatteter Wohnküche, Gäste-Duschbad, Vollbad, ca. 650 m² Grdst., S/W-Terrasse, Bj. 1996, B: 99,1 kWh/(m²a), Gas-ZH, Kl: C, KP: 560.000,- €, 0451-8009410 www.von-wuefling-immobilien.de

Süfeld

Idyllischer Landwohnsitz auf weilt. Grundstück, mod. EFH mit 5 Zi., ca. 176 m² Wohnfl., großz. Essber., Landhausküche, stilvolles VB, Wohnzimmer m. Kamin, ca. 3.064 m² Grdst., Garage, elektr. Tor, Bj. 2003, V: 150,6 kWh/(m²a), Kl: E, Gas-ZH, KP: 800.000,- € 0451-8009410 von-wuefling-immobilien.de

Bad Oldesloe

Liebevoll gestaltetes EFH mit weilt. Grdst. in zentraler Lage, 6 Zimmer, ca. 100 m² Wfl., 2 Terrassen, offener Wohn-/Essbereich mit EBK, 2 Bäder, tiws. mit FBH, ca. 1.232 m² Grundstück, Bj. 1921, B: 425,3 kWh/(m²a), Gas-ZH, Kl: H, KP: 380.000,- €, 0451-8009410 www.von-wuefling-immobilien.de

Ahrenschoop

Historische, denkmalgeschützte Villa in Traumlage! 6 Zi., ca. 177 m² Wohnfl., Kamin, Holzdielen, EBK mit Zugang zur Terrasse, 3 Bäder, Gäste-WC, Weinkeller, 2 Terr., ca. 1.426 m² Grdst., Bj. 1905, KP: 1.690.000,- €, 0451-8009410 www.von-wuefling-immobilien.de

Lübeck - St. Lorenz

Charmanter Doppelhaushälfte auf weitläufigem Erbpachtgrdst. in beliebter Lage mit 5 Zi., ca. 128 m² Wfl., ca. 784 m² Grdst., Bj. 1956, B: 156 kWh/(m²a), Kl: E, Gas-ZH, Erbpacht: 138,- € p.a. bis 30.06.2056, KP: 270.000,- €, 0451-8009410 von-wuefling-immobilien.de

ANLAGEOBJEKTE

Dir. am Ostseestrand!

Stilvolle Bädervilla mit 6 WE in erster Strandreihe, insg. ca. 430 m² Wohnfl., 3 vollausgest. Whg., 3 kl. Apptm. m. Pantry-Kü., Ausbaures. im DG, je 2 Terr. u. Blk., unverbauter 180° Ostseeblick, 2003 kernsaniert u. energetisch mod., Bj. 1908, B: 146,3 kWh/(m²a), Kl: E, Gas-ZH, KP: 2.250.000,- €, 0451-8009410 / von-wuefling-immobilien.de

DANKE FÜR ALLES
sos-kinderdoerfer.de



ESPLANADE IMMOBILIEN
info@esplanade-immobilien.de
Tel.: 0451-7907190

Einfamilienhaus in einer der besten Lagen von Stockelsdorf mit vielfältigem Nutzungspotenzial

Wohn- und Nutzfl. ca. 258,75 m², Grdst. ca. 691 m², Bj. ca. 1973, 8 Zimmer, Vollkeller, 1 WB, 1 DB, 1 Gäste-WC, Doppelgarage + Außenstellplätze, Garten + Terrasse, Wintergarten, freie Lieferung, Bedarfsausweis, E, 147,39 kWh, Gasheizung
KP 575.000,- €

Kontaktieren Sie uns gerne!

ESPLANADE IMMOBILIEN
info@esplanade-immobilien.de
Tel.: 0451-7907190

St. Jürgen / Wohn- und Geschäftshaus mit 33 Einheiten / Balkone / Uninähe

Wohn- und Nutzfl. ca. 1.655 m², Wohnfl. ca. 1.249 m²/ Gewerbefl. ca. 206 m², Grdst. ca. 1.265 m², Bj. ca. 1966, JNKM ca. 176.200,- €, Vollkeller, 5 Garagen + 8 Stellplätze, DB sowie VB, Balkone, Verbrauchsausweis, F, 166,6 kWh, Zentralheizung (Gas)
KP 2.950.000,- €

Kontaktieren Sie uns gerne!

ESPLANADE IMMOBILIEN
info@esplanade-immobilien.de
Tel.: 0451-7907190

Idyllisch gelegenes Einfamilienhaus mit herrlich eingewachsenem Grundstück und viel Platz in Hamberge

Wohn- und Nutzfl. ca. 244 m², Grdst. ca. 1.152 m², Bj. ca. 1979, 6 Zimmer, Vollkeller, 1 VB, 1 Gäste-WC, Garage mit ca. 27 m², Kamin, freie Lieferung, Verbrauchsausweis, D, 137,48 kWh, Ölheizung
KP 650.000,- €

Kontaktieren Sie uns gerne!

ESPLANADE IMMOBILIEN
info@esplanade-immobilien.de
Tel.: 0451-7907190

Denkmalgeschütztes Mehrfamilienhaus mit 5 Wohneinheiten im Herzen der Lübecker Altstadt

Wohnfl. ca. 386 m², Gesamtfl. ca. 419 m², Grdst. ca. 180 m², Bj. ca. 1300, JNKM IST ca. 62.940,- €, vollständig vermietet, ca. 2002 komplett modernisiert, Gothlandplatten, Wintergarten, z. T. Fußbodenheizung, Energieausweis lt. Gesetzgebung nicht benötigt
KP 1.275.000,- €

Kontaktieren Sie uns gerne!

IMMOBILIENKAUFGESUCHE
EIGENTUMSWOHNUNGEN

Wir suchen laufend... Eigentumswohnungen & Immobilien jeder Größe
Tel. 0451 - 610 30 40
Arnimstr. 29 a, 23566 Lübeck
www.grohmann-immobilien.de

Ab 80 m² ges.!
Für eine sympathische Zahnärztin su. wir eine helle ETW ab 80 m² in/um Lübeck, Vorzugsweise m. Stellplatz. 0451-8009410 von-wuefling-immobilien.de

Kleine ETW gesucht!
Für einen alleinstehenden Versicherungskaufmann su. wir eine gemütliche 1-2 Zi.-Whg. in HL u. Umgebung. 0451-8009410 von-wuefling-immobilien.de

Ostseewohnung ges.!
Wir su. für einen Prokuristen aus HH eine gepfl. ETW an der Ostseeküste in strandnaher Lage. 0451-8009410 www.von-wuefling-immobilien.de

ETW bis 300.000,- €...
gesucht! Lübecker Beamter su. eine sonnige ETW mit min. 3 Zi. u. Balkon. Budget +/- 300.000,- € 0451-8009410 www.von-wuefling-immobilien.de

HÄUSER

Ein Paar mit ruhigem Lebensstil sucht eine Doppelhaushälfte in einer freundlichen Nachbarschaft
Eine alleinstehende Frau sucht eine 2-Zimmer-ETW mit Balkon in einer gepflegten Wohnanlage in S-H
Für ein Friseurteam suchen wir ein modernes Ladenlokal mit Schaufensterfläche und Kundenparkplätzen
OTTO STÖBEN
IMMOBILIEN
☎ 0451 702790

Reihenhaus gesucht!
Nach dem Wohnungverkauf sucht ein Lübecker Pärchen für deren Tochter und sich ein gepflegtes Reihenhaus mit kleiner Terrasse. Bis 350.000,- € 0451-8009410 von-wuefling-immobilien.de

SCHÖNER ALTBAU GESUCHT:
Ehepaar sucht schickes EFH mit schöner Fassade in OD. Gerne auch sanierungsbedürftig. KP je nach Zustand. ☎ 04102-8243050
www.kriechimmobilien.de

JUNGES Ehepaar sucht: RH oder DHH in oder rund um Bad Oldesloe. Baujahr nicht vor 1990. KP bis € 500.000,-. ☎ 04102-8243050
www.kriechimmobilien.de

BLICK INS GRÜNE: Solvente Familie sucht schönes EFH in ruhiger Lage/Feldrand. Vorzugsweise 5 Zi. u. ca. 140 m² Wfl.. KP bis € 750.000,-. ☎ 04102-8243050, www.kriechimmobilien.de

ESPLANADE IMMOBILIEN
info@esplanade-immobilien.de
Tel.: 0451-7907190

Idyllisch gelegenes Einfamilienhaus mit herrlich eingewachsenem Grundstück und viel Platz in Hamberge

Wohn- und Nutzfl. ca. 244 m², Grdst. ca. 1.152 m², Bj. ca. 1979, 6 Zimmer, Vollkeller, 1 VB, 1 Gäste-WC, Garage mit ca. 27 m², Kamin, freie Lieferung, Verbrauchsausweis, D, 137,48 kWh, Ölheizung
KP 650.000,- €

Kontaktieren Sie uns gerne!

Idyll gesucht!
Für ein junges Paar aus Ostholstein (Industriemeister u. Optikerin) suchen wir ein ländlich gelegenes EFH rund um Oldenburg i.H. Gern mit gemütlichem Garten und Nebengebäude. 0451-8009410 von-wuefling-immobilien.de

Handwerkerhaus ges.!
Für eine vierköpfige Familie und den Hund Sammy suchen wir eine sanierungs- oder renovierungsbed. DHH mit eingezäuntem Garten. 0451-8009410 www.von-wuefling-immobilien.de

Toplage gesucht!
Geschäftsführer einer Unternehmensberatung su. ein charmantes EFH mit sonniger Terrasse in bevorzugter Lage von HL. Bis 3,5 Mio. € 0451-8009410 www.von-wuefling-immobilien.de

EFH in/um Ratekau...
gesucht! Für eine Familie aus Pansdorf suchen wir ein freistehendes EFH ab 4 Zi. u. mit schönem Garten in oder um Ratekau. Zu sofort oder später. 0451-8009410 von-wuefling-immobilien.de

Bungalow gesucht!
Wir suchen für ein symp. Seniorenpaar einen gepflegten, altersgerechten Bungalow mit mind. 2 Schlafzimmern und ab 90 m² (gern größer!). 0451-8009410 www.von-wuefling-immobilien.de

Bauernhaus gesucht!
Für einen Fotografen su. wir ein charmantes Bauernhaus mit Möglichkeit für ein separates Studio. Gern auch zum Sanieren / Renovieren. 0451-8009410 www.von-wuefling-immobilien.de

Selmsdorf gesucht!
Ehepaar aus HL su. für deren zwei Kinder und sich ein gepfl. Einfamilienhaus mit min. 140 m² und sonnigem Garten in Selmsdorf und Umgebung. 0451-8009410 von-wuefling-immobilien.de

DHH bis 150.000,- € ...
... gesucht! Friseurmeisterin su. eine kleine, gepflegte DHH. Gern mit 3 Zimmern u. kleinem Garten. 0451-8009410 www.von-wuefling-immobilien.de

EFH gesucht!
Seniorenpaar su. ein ebenerdiges EFH o. eine kompakte DHH bis 220.000,- € in Bad Schwartau u. Umgebung. 0451-8009410 von-wuefling-immobilien.de

Bis 650.000,- € ges.!
Symp. Apothekerpaar sucht für deren zwei Kinder und sich ein gepflegtes EFH mit min. drei Schlafzimmern. 0451-8009410 von-wuefling-immobilien.de

DHH ab 100 m² ges.!
Wir suchen für eine sportbegeisterte Familie eine gepfl. DHH mit min. 4 Zimmern und ab 100 m² Wohnfläche. 0451-8009410 von-wuefling-immobilien.de

Neues Zuhause ges.!
Symp. Paar aus der Baubranche sucht ein RH oder eine DHH mit sanierungsbed. bis 250.000,- €. 0451-8009410 www.von-wuefling-immobilien.de

Bad Schwartau ges.!
Ehepaar mit Familienzuwachs sucht ein gepfl. freist. EFH ab 4 Zimmern und mit min. 120 m² in Bad Schwartau. 0451-8009410 von-wuefling-immobilien.de

Bis 250.000,- € ges.!
Für eine Lübecker Familie suchen wir ein gepfl. EFH mit mind. 4 Zimmern in Krummesse o. vergleichb. Lage. 0451-8009410 von-wuefling-immobilien.de

EFH gesucht!
Seniorenpaar su. ein ebenerdiges EFH o. eine kompakte DHH bis 220.000,- € in Bad Schwartau u. Umgebung. 0451-8009410 von-wuefling-immobilien.de

ANLAGEOBJEKTE

Wir suchen laufend Mehrfamilienhäuser. Keine Kosten für den Verkäufer!
Arnimstr. 29 a, 23566 HL, Tel. 0451 - 610 30 40
www.grohmann-immobilien.de

Anlageobjekt ges.!
Investor sucht für das private Portfolio ein gepflegtes Anlageobjekt (Wohn- o. Geschäftshaus) mit min. 6 Einheiten. Provisionsfrei für EGT. 0451-8009410 www.von-wuefling-immobilien.de

Wohnungspaket ges.!
Investorengemeinschaft sucht im nord-deutschen Raum ein gut vermietbares Wohnungspaket bis 5 Mio. €, Provisionsfrei für Eigentümer. 0451-8009410 www.von-wuefling-immobilien.de

MFH bis 1,5 Mio. €...
...gesucht! Für einen solventen Hamburger Kapitalanleger su. wir ein gepfl. u. gut vermietetes MFH. Bis 1,5 Mio. €. Provisionsfrei für Eigentümer. 0451-8009410 von-wuefling-immobilien.de

ANLAGEOBJEKTE

MFH ab 500 m² ges.!

Wir suchen für einen norddeutschen Vermögensverwalter ein gut vermietetes MFH mit min. 500 m² vermietbarer Fläche. Keine Finanzierung benötigt. Provisionsfrei für Eigentümer. 0451-8009410 www.von-wuelfing-immobilien.de

MFH gesucht!

Im Großraum HL/HH (+/- 100 km) su. wir f. eine Unternehmerfamilie ein gut vermietetes MFH ab 4 Einheiten zur langfr. Anlage. Provisionsfrei für Eigentümer. 0451-8009410 www.von-wuelfing-immobilien.de

MFH bis 10 Mio.€!

Erfolgreiche Investorengemeinschaft sucht ein Anlageobjekt – auch mehrere Häuser im Paket möglich. Budget bis 10 Mio €. Provisionsfrei für EGT. 0451-8009410 www.von-wuelfing-immobilien.de

GRUNDSTÜCKE



Wir kaufen auch Grundstücke, auf denen sich ein Haus steht! Oder falls Ihnen Ihr Grundstück zu groß geworden ist. Rufen Sie uns gerne an, wir machen Ihnen ein Angebot!

NORDISKA HAUS GmbH
Schönböckener Str. 10 - 23556 Lübeck
04 51 - 4 86 69 18 info@nordiska-haus.de

FERIEN- UND FREIZEITIMMOBILIEN

Bis 2 Mio. € gesucht!

Solventer Unternehmensberater su. für seine fünfköpfige Familie u. sich ein gepf. freistehendes EFH auf großem Grundstück. Bis 2,5 Mio. €. 0451-8009410 www.von-wuelfing-immobilien.de

Nord-/Ostsee ges.!

Für ein Pärchen aus HH su. wir in bevorzugter Lage an der Nord- o. Ostsee eine repräsent. Immobilie zur regelim. Nutzung. Budget +/- 1,5 Mio. €. 0451-8009410 www.von-wuelfing-immobilien.de

ETW mit Meerblick...

...gesucht! Für zwei sympathische Pensionäre suchen wir eine helle ETW mit min. 50 m² und Fahrstuhl in der Lübecker Bucht. KP bis 550.000,- €. 0451-8009410 www.von-wuelfing-immobilien.de

GEWERBLICHE IMMOBILIENANGEBOTE

BÜROFLÄCHEN / PRAXEN

Lübeck - St. Jürgen

Attraktive möblierte Bürofläche an der Wakenitz, ca. 95 m² Bürofl. im EG u. Gartengeschoss, sep. Eingang, 2 Büroräume, Küche, Bad, Besprechungsraum, Alarmanlage. Bj. 1999, V: 94 kWh/m² p.a., Gas-ZH, Kl: C, Kaltmiete: 1.000,- €, NK: 200,- €, 0451-8009410 www.von-wuelfing-immobilien.de

LADENLOKALE / LADENFLÄCHE

Stockelsdorf

Stilvolle Ladenfläche in zentraler Lage, ca. 100 m² Verkaufsfl., 3 m Schaufensterfront, ebenerd. Zugang, WC, ausgebauter Keller, Anlieferungsmöglichkeiten vorh., 2 PKW-SP, Bj. 1998, V: Strom: 78 kWh/(m²a), Wärme: 78 kWh/(m²a), Kl:C, Gas-ZH, KP: 269.000,-€, 0451-8009410 www.von-wuelfing-immobilien.de

LAGERHALLEN / WERKSTÄTTEN

Lübeck

Zwei flexible Gewerbehallen zur Miete, ca. 285m² Produktions-/Lagerfläche, teilbar, Starkstrom, Büro, Küche, 2 WCs, 3 Stellplätze, gute Autobahn-Anbindung, Bj. 1968, B: Strom: 75,7 kWh/(m²a), Wärme: 194,5 kWh/(m²a), Gas-ZH, NKM: 1.600,- €, 0451-8009410 www.von-wuelfing-immobilien.de

GRUNDSTÜCKE

Vielfältig nutzbare Gewerbeflächen

von 98–125 m² für 12 €/m² in attraktiver Lage am Stadthafen von Neustadt in Holstein zu vermieten. Melden Sie sich bei Interesse gerne bei uns: immobilien@ivo-scharbeutz.de oder 04561 5200 00.



HOTELS / GASTSTÄTTEN

Schloss-Anwesen...

in ländlich-idyllischer Lage, ca. 17,25 ha Parkgrundst., Denkmalschutz, ca. 3.000 m² Nutzfl., 39 Zi. mit Ensuite-Bädern, Aufzug, Terr. m. Seeblick, Marstall f. Events bis 120 Personen, 18 SP, dir. Seezugang, div. Nutzungsmöglichkeiten, neue Gas-ZH 2024, Bj. 1697, saniert 2001, KP: 3,7 Mio. €, 0451-8009410 www.von-wuelfing-immobilien.de

GEWERBLICHE IMMOBILIENGESUCHE

GRUNDSTÜCKE

Gewerbegrdst. ges.!

Für einen solventen Baumaschinenhändler suchen wir zur Errichtung eines neuen Standortes ein Gewerbegrundstück ab 1.000 m² in gut angebundener Lage, Provisionsfrei für EGT, 0451-8009410 www.von-wuelfing-immobilien.de

Zwischen HH u. HL...

... suchen wir für einen Online-Handelsunternehmer in autobahnnaher Lage ein Gewerbegrundstück mit min. 2.000 m². Provisionsfrei für Eigentümer. 0451-8009410 www.von-wuelfing-immobilien.de

MIETANGEBOTE

4 ZIMMER / GROSSWOHNUNGEN

Lübeck - St. Gertrud

Exkl. 4 Zi. Terrassenwhg., ca. 256 m² Wfl., Balkon, Garten, EBK, Gäste-WC, 2 Bäder, Garage, Erstbezug n. Sanierung, Bj. 1956, B: 26,2 kWh/(m²a), Kl: A+, Strom-WP, NKM: 4.390,- €, 0451-8009410 www.von-wuelfing-immobilien.de

MIETGESUCHE

WOHNUNGEN

Professionelle Vermietung von Wohn- und Gewerbeimmobilien in Lübeck und Umgebung. Gerne beraten wir Sie kostenlos! Tel. 0451 - 610 30 40 Arnimstr. 29a, 23566 Lübeck

Ich, m, 47j. suche dringend eine kleine Wohnung bis max. 450,- Kaltmiete in oder um Lübeck. Tel: 0174- 65 99 818

Frau, 67 J., alleinst., sucht 2-Zi.-Whg. in HL u. Umgebung, m. SW-Balkon, kein EG. ☎ 0173-6410009

MÖBLIERTE ZIMMER / WG

Ingenieursfamilie sucht möbliertes Zimmer - gerne auch zur Untermiete - oder kleine Wohnung für unsere Tochter (Architekturstudentin) Nähe Hochschule ☎ 0173 158 2088

IMMOBILIEN DIENSTLEISTUNGEN

ANDERE DIENSTLEISTUNGEN

ZU VIEL GARTENARBEIT? Der Garten wird Ihnen zu viel und zu beschwerlich? Wir finden den passenden Käufer für Ihre Immobilie. Die Wertermittlung Ihrer Immobilie ist für Sie kostenlos. ☎ 04102-8243050

VERKAUF OHNE VERKAUFSCHILD! So verkaufen Sie Ihre Immobilie diskret und mit Erfolgsgarantie. ☎ 04102-8243050

Vorsorgen? Selbst bestimmen? Gutes tun?

www.mein-herzensanliegen.de

Ihr Informations-Portal für: Testament • Patientenverfügung • Vorsorgevollmacht • Betreuungsverfügung • gemeinnützig Vererben u.v.m.

DIAKONIE NORD-NORD-OST
Dauert es dir gut geht.

STELLENMARKT

STELLENANGEBOTE

HANDWERK / GEWERBLICHE BERUFE

Der Friseur Britta Tausendfreund in Ahrensböök sucht ab sofort **Friseur (m/w/d)**. Bewirb dich unkompliziert telefonisch unter **04525/1400** oder komm einfach vorbei.

HAUS- UND REINIGUNGSPERSONAL

Für **01.2026** suchen wir eine Reinigungskraft f. unseren Privathaushalt Stockelsdorf. Einmal pro Woche für 2 bis 2,5 Std. ☎ 0451/497156

Meine Stadt. Mein Leben. Meine App.

Jetzt App downloaden, gratis Pushmitteilungen einschalten und immer als erstes informiert sein, was in der Region los ist.

QR-Code scannen. Und immer informiert sein.

Lübecker Nachrichten

Partner im RedaktionsNetzwerk Deutschland (rnd)

FINDE DEINEN TRAUMJOB IM NORDEN



<p>Malente Tourismus- und Service GmbH</p> <p>Gästeberatung (m/w/d) in Malente</p> <p>Vollzeit Malente</p>	<p>Technische Hochschule Lübeck</p> <p>Sachbearbeiterin/ Sachbearbeiter (m/w/d) Personalverwaltung</p> <p>Vollzeit Lübeck</p>
<p>Stadt Mölln</p> <p>Sachbearbeitung „Steuern“ im Team Breitenfelde (m/w/d)</p> <p>Vollzeit Mölln</p>	<p>Zweckverband Ostholstein</p> <p>Koordinator:in IT-Infrastruktur (m/w/d)</p> <p>Vollzeit Sierksdorf</p>
<p>Stadt Reinfeld</p> <p>Mitarbeitende/n (m/w/d) für das Sekretariat des Bürgermeisters</p> <p>Vollzeit Reinfeld</p>	<p>Stadt Bad Segeberg</p> <p>Gärtnermeister*in / Techniker*in (m/w/d)</p> <p>Vollzeit Bad Segeberg</p>
<p>Stadt Bad Segeberg</p> <p>Sachbearbeitung für Verwaltungs- und Haushaltsangelegenheiten (m/w/d)</p> <p>Vollzeit Bad Segeberg</p>	<p>11.915 Stellen und 6.612 Arbeitgeber warten auf Dich.</p>

Wochenspiegel
Verlag: Lübecker Nachrichten Media GmbH Herrenholz 12, 23556 Lübeck

Druck: A. Beig Druckerei und Verlag GmbH & Co. KG Damm 9-19 25421 Pinneberg

www.wochenspiegel-online.de

Redaktionsleitung: Sabine Goris

Redaktion: Tel. 04 51/1 44-17 81 e-mail: wochenspiegel.redaktion@LN-luebeck.de

Zustellung: kostenlos, sonnabends Lübecker Wochenspiegel Zustell GmbH Telefon: 04 51/1 44-18 26

Zurzeit gilt die Anzeigenpreisliste Nr. 50 vom 01. Januar 2025

Gesamt-Druckauflagen:
Ausgabe Lübeck 95.985
Ausgabe Bad Schwartau / Stockelsdorf 26.805
Ausgabe Lübecker Bucht 16.650
Ausgabe Eutin / Malente 17.810
Gesamtauflage 157.250

Mitglied im **BVDA** Bundesverband Deutscher Anzeigenblätter

Falls Sie dieses Produkt nicht mehr erhalten möchten, bitten wir Sie, einen Werbebotschaftler mit dem Zusatzhinweis - „bitte keine kostenlosen Zeitungen“ an ihrem Briefkasten anzubringen. Weitere Informationen finden Sie auf dem Verbraucherportal www.werbung-im-Briefkasten.de

MARKTPLATZ

MÖBEL / HAUSRAT

Abholung von gebr. Möbeln für bedürftige Menschen in Litauen. Tel.: 0176/55 29 18 30

ALLES FÜRS KIND

Hochstuhl, Drehsessel Lömsk, Ausziehbett Sunvik, (beides von Ikea) Preis VHS ☎ 0171/9158595

LANDWIRTSCHAFT

Suche Kartoffelkisten 2m x 1m und Quicke Frontlader. ☎ 0173 608 3788

KUNST- UND SAMMLERMARKT

Comics sucht Sammler. Akim, Tim und Struppi, Bessy, Mickey Mouse, Prinz Eisenherz, Ponny, Storm etc. ☎ 0451/71054

Alte Münzen von Sammler gesucht. ☎0171/6403700

HOBBY UND FREIZEIT

02.Nov. MODELLEISENBahn- und MODELLAUTOMARKT von 11 bis 16 Uhr Grundschule 23611 Sereetz , Schulstr.6 im EG , modellbahnfreunde-ratekau.hpage.com

GESUNDHEIT / WELLNESS / ERHOLUNG

Zu Verkaufen, Rollstuhl 250 EUR, Rollator 100 EUR ☎ 0388/2688309



Jetzt die Chance ergreifen und einer von 100 Testhörern für die Excellence Serie von OPTIMUS HEARING werden.

Überzeugen Sie sich von den kleinen Im-Ohr- und Hinter-dem-Ohr-Hörsystemen. Mithilfe des einzigartigen HSA® Verfahrens wird der individuelle Höralltag jedes Einzelnen analysiert und ausgewertet.

So erreichen wir für Sie das bestmögliche Hörergebnis!

**100
TESTHÖRER
für das einzigartige
HSA® Verfahren
gesucht!**



JETZT ANMELDEN!
HÖRSYSTEME VERGLEICHEN UND
100 EURO GUTSCHEIN** ERHALTEN!



BERATUNG

Zunächst werden Sie von Ihrem Hörakustiker gründlich beraten und erstellen zusammen Ihre persönliche Vorab-Bedarfsanalyse. Gemeinsam wählen Sie dann das für Sie passende Analysesystem aus.



ANALYSEZEIT

Nun folgt für Sie die Probephase, in der Sie das Analysesystem in Ihrer gewohnten Umgebung tragen. Das System „scannt“ in dieser Zeit Ihre alltägliche Hörumgebung, vergleichbar mit einem medizinischen Langzeit-EKG.



AUSWERTUNG

Ihre vom Analysesystem gesammelten Höreindrücke werden im gemeinsamen Termin mit Ihrem Hörakustiker ausgewertet. Dadurch ist es auf effektivste Weise möglich, ein individuelles und maßgeschneidertes Hörsystem für Sie auszuwählen.



Zur Terminvergabe:

Bad Schwartau
Marktwiese 6
23611 Bad Schwartau
T 0451 - 709 852 50

Lübeck Campus **NEU**
Alexander-Fleming-Straße 1
23562 Lübeck
T 0451 - 498 986 86

Lübeck Schlutup
Mecklenburger Straße 67
23568 Lübeck
T 0451 - 450 563 20

Lübeck Zentrum
Holstenstraße 9
23552 Lübeck
T 0451 - 613 058 23

Stockelsdorf
Ahrensböcker Straße 34-36
23617 Stockelsdorf
T 0451 - 880 515 95

Travemünde
Vorderreihe 8-9
23570 Travemünde
T 04502 - 88 69 900



- 5 JAHRE GARANTIE*
- 2 JAHRE GARANTIE AUF IM-OHR HÖRSYSTEME*
- 3 JAHRE 50% VERLUSTSCHUTZ*
- BESTPREISGARANTIE

* Beim Kauf eines Hörgerätes erhalten Sie die Schmelzer Garantie. Diese beinhaltet 4 Jahre Garantie, auf Optimus Hearing Hörsysteme 5 Jahre Garantie (Davon ausgeschlossen sind Hörer, Otoplastiken und Ladestationen) Auf Im-Ohr Hörsysteme 2 Jahre Garantie, sowie 3 Jahre 50% Verlustschutz für alle Hörsysteme. Das heißt, dass Sie bei Verlust eines Hörgerätes in den ersten 3 Jahren nach Kaufabschluss nur 50% Ihres privaten Eigenanteils bezahlen.
** Anmeldefrist ist bis zum 30. November 2025 und das Angebot dann gültig bis zum 30.01.2026. Der Wertgutschein in Höhe von 100 Euro wird mit dem Kaufabschluss der hier beworbenen Hörsysteme ausgehändigt, oder direkt vom Kaufpreis abgezogen.