

LÜBECK WOCHENSPIEGEL

WWW.WOCHENSPIEGEL-ONLINE.DE

Sonnabend, 23. August 2025 • kostenlos

Sensationsfund bei Bauarbeiten

Bauarbeiter stoßen an der Mühlenbrücke auf spannende Spuren der Lübecker Stadtgeschichte.

SEITE 2

Wer erklimt die „Passat“?

Hoch hinaus in Travemünde: Der Förderverein lädt zum Kletterevent auf der Viermastbark ein.

SEITE 4

Vorfreude auf „Hitchcock-Days“

Ein Eutin werden zum 4. Mal die „Hitchcock Days“ gefeiert. Das Programm ist vielfältig und ein Muss für Fans.

SEITE 10

Zustellung: 0451/144-1826
Redaktion: 0451/144-1781
Anzeigen: 0451/144-1111, Fax -1010

Verkehrsschule in den Ferien

LÜBECK. Für Grundschul Kinder, die sich noch nicht ganz sicher auf dem Fahrrad im Straßenverkehr fühlen, gibt es in den Sommerferien ein Angebot der Polizei. „Zum Beginn des neuen Schuljahres bietet die Präventionsstelle der Polizeidirektion Lübeck an der Jugendverkehrsschule der Hansestadt Lübeck kostenlose Termine zur Verkehrserziehung für Grundschul Kinder an“, teilt die Pressestelle der Polizei Lübeck mit. Die Teilnahme ist kostenfrei, allerdings sollten die Kinder ein eigenes Fahrrad sowie einen eigenen Fahrradhelm mitbringen.

Die Termine: Dienstag, 2. September von 10 bis 11.30 Uhr und von 12 bis 13.30 Uhr; Mittwoch, 3. September von 14 bis 15.30 Uhr und von 16 bis 17.30 Uhr; Donnerstag, 4. September von 12 bis 13.30 Uhr und von 14 Uhr bis 15.30 Uhr. Anmeldungen von Montag bis Freitag in der Zeit von 9 Uhr bis 15 Uhr unter Telefon 0451/1316414.



Karten gewinnen für die Original-Ü30-Party!

Sommer, Strand und beste Beats: Am Sonnabend, 30. August, verabschiedet die beliebte Original-Ü30-Party mit dem großen Summer Closing im Strandsalon Lübeck, Willy-Brandt-Allee 25a, den Sommer. Einlass und Beginn sind um 21 Uhr. Dafür verlost der Wochenspiegel mit dem Media Consult Eventmanagement 3 x 2 Eintrittskarten. Direkt am Travestrand auf der Wallhalbinsel gelegen, bietet die Location das perfekte Setting für eine durchtanzte Sommernacht unter freiem Himmel. Mit zwei Indoor-Floors und einem stimmungsvollen Outdoorbereich erwartet alle Gäste ab 28 Jahren ein abwechslungsreicher Musikmix für jeden Geschmack. Auf dem House-Floor sorgt DJ Weidti von den House Rockerz für treibende Beats und echtes Clubfeeling. In der Surfers Bar bringt DJ

Freddy Fresh die größten Partyhits aus den 80ern, 90ern und 2000ern sowie aktuelle Charts auf den Dancefloor. Im Outdoorbereich laden Strandkörbe, chillige Lounges und ein Lagerfeuer zum Verweilen ein. Tickets sind erhältlich unter mediaconsult.ticket.io, luebeck-ticket.de sowie den bekannten Vorverkaufsstellen. Restkarten gibt es ab 21 Uhr für 15 Euro an der Abendkasse.

Karten gewinnen kann, wer uns am 23. oder 24. August unter Telefon 0137 / 800 36 14 anruft. (Telemedia interactive GmbH; Kosten pro Anruf 0,50 Euro aus dem deutschen Festnetz und aus dem Mobilfunknetz). Bitte Namen, Adresse und Telefonnummer deutlich angeben. Foto: Media Consult Eventmanagement

Lübecker Senioren-Tagespflege
Wir haben Plätze frei!
☎ 0451/47 97 90 84

HOCHBERG FLOHMARKT
IKEA & LUV-Shopping Lübeck 31.08.
REWE Lübeck -überdacht möglich 07.09.
familia Trittau -überdacht möglich 07.09.
familia Wesloer Landstraße Lübeck 14.09.
familia Schwartauer Landstraße 21.09.
TEL.: 04102 / 3 19 39
www.hochberg.tv

MTB MARKET

SCHULSTART AUF ZWEI RÄDERN
Mit Deinem neuen Bike in die Schule

Mit Deinem neuen Bike von Woom, Puky, S'COOL oder Falter.

Bei der Gasanstalt 2 - 4 · 23560 Lübeck · mtbmarket.de

wohnen & sparen
FACHMARKT FÜR RAUMGESTALTUNG

wohnen & sparen Brocksstr. 69 • 23554 Lübeck
Fachmärkte für textiles Wohnen GmbH Tel: 0451/48482-0
www.ws-luebeck.de

13% RABATT AUF ALLE BODENBELÄGE
GÜLTIG AUCH AUF SONDERBESTELLUNGEN, AUSGENOMMEN TRETTFORD UND REDUZIERTE WARE. bis Ende September

30% RABATT SONNENSCHUTZ!
auf Plissees & Wabenplissees von ESPRIMA

Kostenlose Montage INSEKTENSCHUTZ!
bis Ende September von Insektenschutz-Spannrahmen

50% RABATT GARDINEN!
auf den Nählohn bei Gardinenkauf

O. C. KATRE-SCHMUCK
Batteriewechsel sofort
Wir kaufen: Gold, Silber, Platin, Schmuck, Diamanten, Zahngold, Bernstein, Luxusuhren
MÜHLENSTR. 19 · LÜBECK ☎ 0451/9 89 89 29

Gold & Silber
Wir zahlen hohe Preise für Besteck und Schmuck, Brillanten und Uhren, Münzen, Zahngold und Bernstein
ANTIK & KUNST
Breite Str. 4 neben der Schiffergesellschaft direkt am Koberg
☎ 725 56 • Gutachten
Mo. geschlossen
Di - Fr. 10-16 Uhr
Samstag 11-16 Uhr
Suche alte Orden und Bilder
www.goldankauf-dose.de

Bestattungsinstitut Friedrich-W. Zunft
Friedhofsallee 1a, 23554 Lübeck
Wir sind täglich 24 Stunden für Sie erreichbar.
Tel. 04 51 / 49 12 32
Erd- u. Feuerbestattungen auf allen Friedhöfen
Waldbestattungen
Seebestattungen
Bestattungsvorsorge und Beratung kostenlos

AUTO ADAM kauft
fast jeden Pkw & Lkw
auch defekt, Unfall-/Totalschaden
Sofort Bargeld, prompte Abmeldung u. Abholung
24-Std.-Tel.-Service, auch sonntags
Rufen Sie an, 04 51 / 57010
HL, Roggenhorster Straße 13
www.AUTO-ADAM.de

KÜCHE?
Seit über 50 Jahren vertraut man Schöppich – aus gutem Grund!
individuell & familiär
Küchen (T)rief ... hat Ihre Küche!
Schöppich seit 1973
Bad Schwartau · www.schoepich.de

INNOVATIVES BECKENBODENTRAINING
Ihre Lösung für einen starken Beckenboden
ZENTRUM FÜR INTEGRATIVE MEDIZIN BORNEMANN
Telefon: 0451 - 79 80 99
Termine nach Vereinbarung
www.zfm-bornemann.de

- Muskulatur Stärkung und Regeneration
- Behandlung von Inkontinenz
- Verbesserung der sexuellen Gesundheit
- Rückbildung nach der Geburt
- Nach operativen Eingriffen
- Unterstützung bei Schmerzen

Rondinella Bestattungen

• Erdbestattung
• Feuerbestattung
• Baumbestattung
• Seebestattung
• Auf allen Friedhöfen

Tag und Nacht
0451 - 58 36 58 56
Ratzeburger Allee 86 c
23562 Lübeck

SUITNER ANKAUF Gold & Silber
LIVE Kurse! Schmuck, Diamanten, Zahngold..
Luxusuhren von Rolex, Patek Philippe, Audemars Piguet, Omega, IWC..
Orden, Militaria, Münzen, Medaillen, Postkarten, Briefmarken uvm.
Auch VERKAUF von Goldbarren, Münzen & Silberbarren bei uns!

Hanse Art AUKTIONSHAUS
Jetzt einliefern!
Wir beraten Sie gerne, im Auktionshaus oder bei einem Hausbesuch.
Mengstr.14 - in Lübeck
Öffnungszeiten nach Terminvereinbarung.
0451/ 707 57 800
info@auktionshaus-hanseart.de

NEUE Adresse noch besserer Service!
Jetzt in der Mühlenbrücke 1
Innenstadt Mühlenbrücke 1 Mo-Fr 9.30 -17.30 Uhr
Travemünde Rose 12 - Mo+Di & Do+Fr 10-12:30 Uhr
0451/73993

Ausbildung zu Lektoren für Gottesdienste

LÜBECK. Der evangelisch-lutherische Kirchenkreis Lübeck-Lauenburg bietet gemeinsam mit dem Kirchenkreis Mecklenburg ab September einen neuen Ausbildungskursus für Ehrenamtliche an, die Interesse an der Gestaltung und Leitung von Gottesdiensten haben. An fünf Wochenenden erhalten Neueinsteiger und erfahrene Ehrenamtliche Einblicke in die Elemente und Abläufe eines Gottesdienstes. Ziel ist es, Lektorinnen und Lektoren auszubilden, die mit Pastoren oder eigenständig Gottesdienste gestalten und leiten können.

„Es ist eine gleichermaßen verantwortungsvolle wie auch bereichernde Aufgabe, biblische Texte im Gottesdienst vorzutragen und öffentlich Gebete zu sprechen“, sagt Pastor Felipe Axt, Beauftragter für die Lektorarbeit im Kirchenkreis. „Mit unserem Kurs möchten wir Ehrenamtlichen in einem Wechsel aus Theorie und vielen Praxiselementen Freude und Sicherheit in der Gestaltung lebendiger Gottesdienste vermitteln.“

Das erste Kurswochenende findet vom 19. bis 21. September im Christophorushaus Bäk bei Ratzeburg statt. Es kann unverbindlich als Schnupperangebot genutzt werden. Informationen zu Anmeldung, Ablauf und Gebühren: kirche-mv.de/gemeindedienst/lektorinnen-und-lektoren; faxt@kirche-ll.de oder 0176/19 790 206.

Eiszeitliche Rad-Tour des ADFC

LÜBECK. Am Sonntag, 24. August, bietet der ADFC eine eiszeitliche Rad-Tour über Schlagsdorf nach Lübeck an. Start ist um 10 Uhr am Werkhof. Die Tour ist 55 Kilometer lang. Auf den Relikten der Eiszeit mit Moränen und Tälern wird es eine „wellige und eisige“ Tour über Thandorf, Schlagdorf, Mechow und Bäk nach Ratzeburg. Um Anmeldung wird gebeten unter <https://touren-termine.adfc.de>.

Sensationsfund: Reste des historischen Mühlentors entdeckt

Bauarbeiter stoßen an der Mühlentorbrücke auf Spuren der Stadtgeschichte – Fundament aus dem 16. Jahrhundert.

LÜBECK. Für viele ist die Baustelle am Mühlentorteller ein Ärgernis. Die Arbeiten an der Mühlentorbrücke verursachen Sperrung und Stau, zwingen Verkehrsteilnehmer zu Umwegen. Nur aufschieben lassen sich die Arbeiten nun mal nicht – und nun bringen sie auch eine archäologische Sensation ans Tageslicht: In rund 40 Zentimetern Tiefe sind Fundamentreste des 1808 endgültig abgebrochenen Äußeren Mühlentors zum Vorschein gekommen.

Die Bauarbeiter verlangsamten ihre Tätigkeit, als sie auf das Mauerwerk stießen. Auf LN-Anfrage bestätigt die stellvertretende Stadtsprecherin Nina Rehberg: Es seien eindrucksvolle Spuren Lübecker Stadtgeschichte, die freigelegt wurden. Wer stadtauswärts in Richtung Mühlentorbrücke geht, der sieht auf der rechten Seite kurz vor der Brücke einen Schaukasten mit dem Miniatur-Nachbau des historischen Bauwerkes. Und eben dort mussten die Bauarbeiter in die Tiefe und entdeckten das Mauerwerk.

„Dieses ehemals repräsentative Renaissance-Tor war ein Schmuckstück der städtischen Befestigungsanlagen“, erläutert Rehberg. Im 16. Jahrhundert verstärkte die Lübecker Gezielt bis dahin noch gefährdete Punkte des Verteidigungsringes durch zusätzliche Erdwälle und neue Toranlagen – so auch das Mühlentor, das Teil dieser Ausbauphase war. Das Besondere: „Bislang war es nur aus historischen Plänen, Zeichnungen und schriftlichen Quellen bekannt – nun konnte erstmals ein archäologischer Nachweis erbracht werden.“

Die Backsteinformate datieren die Mauerreste in die Zeit zwischen 1550 und 1553. Errichtet nach dem Vorbild des Holstentors, bestand das Bauwerk aus



Im Schaukasten an der Mühlentorbrücke ist das Mühlentor im Miniaturformat zu sehen. Dort wurden auch die Fundamentreste des Bauwerks gefunden.

Foto: Holger Kröger

einem mittleren Giebelbau, flankiert von zwei mächtigen Rundtürmen, die der Anlage ein repräsentatives und wehrhaftes Äußeres verliehen. Die nun freigelegten Mauerzüge zeigen ebenfalls eine charakteristische Rundung, die den Zusammenhang mit diesen Türmen stützt.

Nach Recherchen der Gesellschaft Weltkulturgut Hansestadt Lübeck e.V. musste das prächtige Tor in den Jahren 1662/63 weichen, weil die Wälle und Bastionen um- und ausgebaut wurden. Anstelle des Tores wurde eine Kurtine (Zwischenwall) angelegt, in die ein niedriges und relativ schmuckloses Tor eingefügt wur-

de. Dieses Tor überdauerte die Zeit bis 1808, heißt es auf der Website der Gesellschaft, die im Rahmen der Werkstatt „Zeitpunkte“ mit Freiwilligen den Modellbau von historischen Zeugnissen der Baugeschichte in Lübeck umgesetzt hat. Diese Modelle sind an verschiedenen Orten der Stadt in Vitrinen zu bewundern – so auch das Mühlentor an den jetzt entdeckten Grundmauern.

Bereits 1897, beim Bau des Elbe-Lübeck-Kanals, wurden einige Überreste der Stützmauern eines Brückenvorgängerbaus von 1674 freigelegt, führt Nina Rehberg aus. „Die An-

nahme, dass noch Reste des Tores unter der heutigen Straßenoberfläche liegen, konnte nun durch archäologische Untersuchungen bestätigt werden.“

Die Fundstelle liegt innerhalb des ausgewiesenen Grabungsschutzgebietes der Lübecker Altstadt. Entsprechend wurde der Fund durch die Archäologie Lübeck im Rahmen einer baubegleitenden Dokumentation sorgfältig erfasst.

Doch was passiert nun mit dem Fund? „Die Mauerreste verbleiben im Boden und damit unter dem dauerhaften Schutz des Welterbes – ein wichtiger Beitrag zur Bewahrung des archäologi-

schen Erbes der Hansestadt“, sagt Rehberg.

Die Arbeiten an der sanierungsbedürftigen Brücke schreiten voran. Die ausführende Firma hat die Betonplatten auf den alten Geh- und Radwegen der Mühlentorbrücke bereits ausgehoben, teilt Nina Rehberg mit.

Durch den Fund der Mauer im Erdreich hätten sich die Arbeiten für den Schachteinbau der Telekom etwas verschoben.

Doch das soll laut Stadt nicht zu Verzögerung führen: „Die Baumaßnahme wird voraussichtlich wie geplant zum 5. September 2025 abgeschlossen“, sagt Nina Rehberg. **NV**

Hempels-Ausstellung in St. Marien

INNENSTADT. Das schleswig-holsteinische Straßenmagazin Hempels feiert runden Geburtstag. Vor genau 30 Jahren startete das Magazin seinen Einsatz für von Armut betroffene und wohnungslose Menschen.

Zum Jubiläum hat Hempels gemeinsam mit dem Fotografen Holger Förster unter dem Titel „Menschen wie wir“ eine Ausstellung mit Porträts von Personen, die Hempels seit 30 Jahren

prägen und prägen, geschaffen. Vom 1. bis zum 30. September wird diese Ausstellung in der Lübecker Marienkirche gezeigt.

Aus diesem Anlass lädt Hempels mit seinem Lübecker Kooperationspartner, der Diakonie Nord Nord Ost, am 10. September um 18 Uhr in die Marienkirche zu einer Talkrunde zum Thema Wohnungslosigkeit ein. Anmeldung bis zum 31. August unter vertrieb@hempels-sh.de.

Vergiftete Rotmilane im Lübecker Stadtwald entdeckt

Greifvögel sind an Rattengift gestorben – Stadt mahnt vorsichtigen Umgang mit Ködern an.

LÜBECK. Die Tiere waren noch jung – sie hatten nur ein kurzes Leben. Im Lübecker Stadtwald sind nach Angaben der Stadtverwaltung zwei tote junge Rotmilane gefunden worden. Eine toxikologische Untersuchung der Greifvögel hat ergeben, dass die Tiere an einer Vergiftung gestorben sind. Das Gift heißt Brodifacoum, es wird als Rattengift eingesetzt.

In diesem Jahr scheint es besonders viele der ungeliebten Nager zu geben. Sie springen auf Spielplätzen herum, huschen durch Schrebergärten, buddeln sich unter Terrassen. Experten vermuten, dass der milde Winter und günstige Lebensbedingungen zu einem Anstieg der Rattenpopulation geführt haben.

Dieser Umstand ist den jungen Rotmilanen vermutlich zum Verhängnis geworden. Dabei müssen die Greifvögel das Gift nicht einmal direkt gefressen haben. „Streng geschützte Wildtiere können in Folge des Verzehrs kontaminierter Ratten eine Sekundärvergiftung erleiden und daran sterben“, erklärt das Landesamt für Umwelt. Selbst bei sachgerechter Anwendung des Rattengifts könne nicht gänzlich ausge-



Einer der vergifteten Rotmilane. Die Rückenlage ist ein deutliches Indiz für eine Vergiftung. Foto: Rodewald/ HL

schlossen werden, dass vergiftete Ratten für Aasfresser wie den Rotmilan frei zugänglich seien.

„Gerade im urbanen Umfeld von sensiblen Ökosystemen wie dem Lübecker Stadtwald mit seinen zahlreichen geschützten Greifvogelarten kann der unbeachtete oder unsachgemäße Einsatz von Bioziden erhebliche Schäden anrichten“, so Hannes Napp, Leiter des Stadtwaldes.

Die Lübecker Stadtverwaltung weist darauf hin, dass der Einsatz

von Rattengift in Deutschland mittlerweile strengen Regeln unterliegt. „Nur geschulte Verwender mit besonderer Sachkunde dürfen dieses überhaupt ausbringen – und auch nur unter Einhaltung konkreter Sicherheitsvorkehrungen sowie bei nachgewiesenem akutem Rattenbefall“, erklärt die Stadtverwaltung in einer Pressemitteilung. Vielmehr sollten die Menschen darauf achten, Ratten gar nicht erst anzulocken.

Nach Angaben des Bundesamtes dürfen in Deutschland nur noch Rattengifte mit bestimmten Wirkstoffen frei verkauft und von Privatpersonen verwendet werden. Diese Gifte dürfen nicht frei ausgelegt, sondern müssen in Köderboxen verwendet werden. Weitere, stärkere Giftstoffe dürfen nur noch von Kammerjägern angewendet werden. Alle Giftstoffe gelten als umweltschädlich und als gefährlich für Menschen und Tiere. **OP**



(04 51)
49 22 78

Sanitär- und Heizungstechnik
Meisterbetrieb

Gas-Geräte-Dienst
Gammelen GmbH

23617 Stockelsdorf · Albert-Einstein-Str. 28
info@gas-geraete-dienst.de
www.gas-geraete-dienst.de

Unser Team hat Kapazitäten
für Sie frei!

- Wartungs- und Störungsdienst für viele Fabrikate
- Wartungsverträge · Sanitärarbeiten
- Neuanlagen · Reparaturen · Wartungen
- Einbau von Regeleinrichtungen

Tag der offenen Tür am Kleinen See

Veranstaltung in Eichholz ist kostenlos – Programm mit Aquafitness und Floßfahrten.

LÜBECK. Die Sonne blitzt durch die Baumkronen, der Kleine See schimmert, und Kinder schwimmen im Wasser, während am Ufer der Geruch vom Grill herüberweht. Der Gemeinnützige Verein Naturbäder Lübeck lädt zum Tag der offenen Tür ein. „Ziel ist, dass Eltern und insbesondere Kinder die Möglichkeit bekommen, den Kleinen See und die umliegende Natur kennenzulernen“, sagt Organisator und Schwimmlehrer Frank Lüno.

Die Tore des Naturbads Kleiner See in Lübeck-Eichholz öffnen sich am Samstag, 23. August. Besucherinnen und Besucher können sich auf ein vielseitiges Programm freuen: Ab 13 Uhr wollen mehrere Trommler und Percussion-Spieler für Livemusik sorgen. Die Firma Exeo wird Holzflöße mitbringen und lädt zu kostenlo-

sen Fahrten über den See ein. Und das alles bei freiem Eintritt. Für das leibliche Wohl sorgt der Imbiss des Naturbads mit einer Auswahl an Speisen und Getränken. Wer sich außerdem sportlich betätigen möchte, kann bei lockeren Aquagymnastik-Einheiten mitmachen oder Einblicke gewinnen, wie am Kleinen See Schwimmen gelehrt wird.

Neben Unterhaltung und Verpflegung hat der Tag aber auch einen ernsten Hintergrund. Lüno hofft, mit der Veranstaltung Aufmerksamkeit für die Schwimmkurse zu gewinnen und damit Sponsoren zu finden, die wie in der Vergangenheit die Kosten für Kinder aus einkommensschwächeren Familien übernommen haben. „Schwimmen zu können, ist lebenswichtig. Unser Ziel ist es, allen Kindern den Zugang zu

ermöglichen, unabhängig von der finanziellen Situation ihrer Eltern“, sagt Lüno.

Ein besonderes Highlight wird es für die teilnehmenden Jungen und Mädchen der aktuellen Schwimmkurse geben: Sie sind eingeladen, ihre Abzeichen und Urkunden mitzubringen, um gemeinsam ein Erinnerungsfoto zu machen. „Das ist ein Dankeschön dafür, dass sie trotz des durchwachsenen Sommers so motiviert mitgemacht haben“, sagt Lüno. Und vielleicht sind so auch künftige Seepferdchen-Anwärterinnen und -Anwärter motiviert, dort an einem Schwimmkurs teilzunehmen.

Wer Natur, Bewegung und Gemeinschaft erleben möchte, könnte am 23. August am Kleinen See in der Falkenwiese 18 in Lübeck-Eichholz an der richtigen Adresse sein. **JOB**

Lübecker Stadtwald auf 30 Wandertouren erleben

Wegstrecken werden markiert. Neue Auflage des dazugehörigen Naturführers.

LÜBECK. „Lübecker Wälder entdecken!“. Das ist der Titel des Waldnaturführers, mit dem der Bund für Umwelt und Naturschutz Deutschland (BUND) Lübeck seit einigen Jahren einlädt, den Lübecker Stadtwald auf 30 Wandertouren zu erleben – jeweils mit einem Kartenausschnitt und garniert mit vielen naturkundlichen Informationen.

Neuerdings finden die Waldbesucher an den Routen spezielle Markierungen, die das Finden der Wegstrecken erheblich erleichtern. Aktuell stellt der BUND Informationstafeln im Nahbereich der Startpunkte auf.

Den Waldnaturführer im Taschenbuch-Format vom Bund gibt es seit 2022. Auf 139 Seiten werden 30 Wandertouren durch die Lübecker Wälder im Stadtgebiet, im Lauenburgischen und in Ostholstein beschrieben. Dazu zählen unter anderem eine 54 Kilometer lange Streckenwanderung „Rund um Lübeck“ in fünf Etappen und vier Radtouren. Zusätzlich gibt es vielfältige Informationen über die Waldnatur, die Lübecker Waldentwicklung und das weltweit beachtete Lübecker Waldnutzungskonzept.

Verfasst haben den Naturführer Ulrike Schröder und Reinhard Degener, die seit vielen Jahren im Bund engagiert sind. „Lübeck besitzt mit seinen Wäldern einen besonderen Schatz, den wir den Lübeckern mit den Wandertouren und den Waldwissen-Informationen bewusst machen möchten“, sagt Degener. „Nur wer diesen herrlichen, naturnahen und artenreichen Wald mit

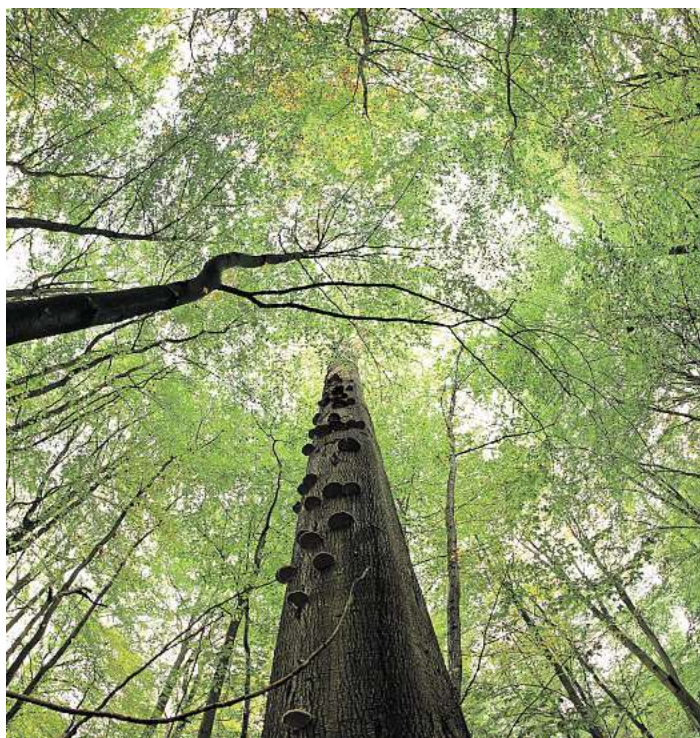

Auf 139 Seiten werden 30 Wandertouren durch die Lübecker Wälder im Stadtgebiet, im Lauenburgischen und in Ostholstein beschrieben. Foto: Hansestadt Lübeck

seinem weltweit beachteten Bewirtschaftungskonzept kennt und schätzt, wird sich für seinen Schutz und den Erhalt als Lübecker Bürgerwald einsetzen. Das ist im Klimawandel von besonderer Bedeutung. Hierin liegt das Kernanliegen unseres Buches.“

Seit 30 Jahren werde vor Ort Besonderes geleistet, aber für Nicht-Forstleute sei es häufig zu wenig sichtbar und greifbar gewesen, sagt Hannes Napp, Leiter des Bereichs Stadtwald.

Finanziell ermöglicht hat das Vorhaben vor allem die Gemeinnützige Sparkassenstiftung zu Lübeck, aber auch die Gesellschaft der Freunde des Stadtwaldes Lübeck sowie die Bund-Kreisgruppe Herzogtum Lauenburg. Inzwischen erscheint das Buch in zweiter Auflage. Die Streckenmarkierung wurde möglich durch eine finanzielle Zuwendung vom Grünen Kreis Lübeck, die Aufstellung der Infotafeln durch das Vermächtnis Lübecker Bürger.

Mehr als 100 Seminare für Handwerker

LÜBECK. Die Handwerkskammer Lübeck hat ihr Seminarprogramm für 2025/26 vorgestellt. Unter dem Motto „Für die Praxis gemacht“ bietet die Kammer mehr als 100 verschiedene Fort- und Weiterbildungsangebote an. Das Programm richtet sich sowohl an Beschäftigte als auch an Betriebsinhaber.

Die Handwerkskammer bietet Arbeitnehmern die Möglichkeit, ihre Kompetenzen gezielt zu er-

weitern und sich beruflich weiterzuentwickeln. Um das zu ermöglichen, gibt es viele Weiterbildungsmöglichkeiten von eintägigen Lehrgängen bis mehrmonatigen Meistervorbereitungskursen.

„Außerdem zeigen wir konkret auf, wie sich der Eigenanteil für eine Weiterbildung mit verschiedenen Förderungen um bis zu 75 Prozent senken lässt“, betont Dietmar Scharmacher, Geschäftsführer der Handwerkskammer Lübeck. Be-

triebsinhaber können von Impulsen für Effizienz, Qualität und Zukunftssicherheit profitieren. Dafür gibt es Workshops zu Teamführung, Kommunikation und Resilienz im Berufsalltag behandeln. Andere Lehrveranstaltungen beschäftigen sich mit technischen Fragen und aktuellem Wissen, zum Beispiel im Baurecht.

Das Seminarprogramm ist unter www.hwk-luebeck.de zu finden.

Pflege24Nord
24-Stunden-Betreuung in Ihrem eigenen Zuhause!
 Individuelle Betreuung durch polnisches Personal!
 Die bezahlbare Alternative zum Pflegeheim!
Tel. 0 41 55/4 93 99 66
www.pflege24nord.de

STARK
 HAUSDERFRISEURE
Geöffnet
 0451 / 307 277 77
www.hausderfriseure.de
 SOS KINDERDÖRFER WELTWEIT

Wir begrüßen ab dem 01.09.2025 unsere neue Kollegin
Lilit Harutyunyan
 Friseurmeisterin
 HausderFriseure
 Cleverhofer Weg 21 · 23611 Bad Schwartau
 0451 3072 7777 · www.hausderfriseure.de

Goldankauf
 REWE Center Buntekuh,
 Ziegelstr. 232
 Tel. 0170 3411829
 Täglich 10.00 - 18.00 Uhr,
 Sa. bis 14.00 Uhr
www.beckergoldankauf.de

Jeder Mensch hat eine Berufung. Ihre könnte Lebensretter sein.
 Spenden Sie gegen Blutkrebs. Lassen Sie sich jetzt als Stammzellspender registrieren. Alle Infos zur Stammzellspende finden Sie unter www.dkms.de
 DKMS Deutsche Knochenmarkspenderdatei gemeinnützige Gesellschaft mbH, Tübingen
 Spendenkonto: KSK Tübingen IBAN DE68 6415 0020 0004 4443 32 BIC SOLADE33TUB
 Wir besiegen Blutkrebs.

LÜBECK Entsorgungsbetriebe
6,00 € PRO SACK
LÜBECKER 40 L PFLANZERDE
 MIT KOMPOSTANTEIL AUS LÜBECKER BIOABFALL
 Erhältlich auf unseren Wertstoffhöfen und am Biomassewerk in Raabrede.

N.O.C. NORTEX OUTLET-CENTER
zusätzlich 30% Rabatt
auf alle reduzierten Artikel in der Textilhalle
 Grüner Weg 9-11 24539 Neumünster 04321 8700-0 info@nortex.de
 Öffnungszeiten: Montag bis Samstag 9.00-18.30 Uhr www.nortex.de
1937-2025 NORTEX ...wir feiern Geburtstag!

Lübeckerin bietet Clownkurs an VHS an

LÜBECK. Ein buntes Gesicht, ein Outfit, welches vorne und hinten kaum zusammenpasst und für kollektives Schmunzeln sorgt, und Bewegungen, die daraus ein herzhaftes Lachen machen. Wenn ein Clown in einem Zirkuszelt, auf einem Geburtstag oder in einem Krankenhaus auftritt, dann soll er vor allem eines: für gute Stimmung sorgen.

Aber wie wird man zum Clown? Gibt es die Möglichkeit, die Kunst des „Clown sein“ zu lernen? Beatrix Schmidtke, gelernte Bürokauffrau und Teil des Clown-Duos „Tilla und Tüddel“, hat die Antwort: Sie bietet an Lübecks Volkshochschule einen Schnupperkurs für Anfänger an. Ihre Mission: „Ich möchte Clowns produzieren!“ Für Samstag, 27. September, lädt sie deshalb zu „Erlebe Dich selbst mit einer roten Nase – Eine Entdeckungsreise zu Dir selbst!“ ein. „Der Kurs bietet die Gelegenheit, in geschütztem Rahmen Neues auszuprobieren“, gibt Schmidtke einen Ausblick.

Für Schmidtke ist das Clownskostüm weit mehr als nur ein komisches Accessoire: „Die rote Nase ist die kleinste Maske der Welt.“ Sie sei ein Schlüssel zu Spontanität, Leichtigkeit und dem Mut, dem Unvorhergesehenen mit Humor zu begegnen. „Das Aufsetzen der Nase wird auch im Kurs zelebriert“, erklärt sie. Jeder erhält einen Clownnamen und darf das „innere Kind“ freilassen. Etwas, das aus Sicht von Schmidtke viele Erwachsene verlernt haben. „Das soll geändert werden.“

In den Übungen sollen die Teilnehmenden erleben, wie Lachen in der Gemeinschaft Kraft entfaltet. „Humor funktioniert in jeder Sprache“, sagt Schmidtke überzeugt. „Und wir können von Kindern viel lernen.“ Die Teilnahme am VHS-Kurs kostet 44,50 Euro, ermäßigt 24,00 Euro. Neben Lübeck finden ihre Kurse auch in Scharbeutz und Eutin statt.

Wer Gefallen am Clown-Sein findet, hat mehrere Einsatzmöglichkeiten. Beatrix Schmidtke selbst hat einen besonderen Ansatz gefunden. Die Gründerin von „Humor-Konzept“ will sich bewusst um die Unterhaltung von älteren Menschen bemühen. Dafür hat sie ein eigenes Konzept entwickelt.

Das Lübecker Uniklinikum hingegen arbeitet mit dem Verein Klinik-Clowns Lübeck zusammen und ist vor allem für Kinder da. Der Verein verspricht, dass die Klinik-Clowns den zum Teil schwerkranken Kindern kontinuierlich einmal pro Woche einen „Hauch magischer Lebensfreude“ schenken. **JOB**

Hoch hinaus in Travemünde: Wer erklimmt die Masten der „Passat“?

Förderverein lädt zum Kletterevent auf der Viermastbark – Spendenaufruf zum Erhalt des Wahrzeichens.

LÜBECK. Mutige Klettermaxe aufgepasst: Der Verein „Rettet die Passat“ bietet in Zusammenarbeit mit der Firma Höhensicher ein außergewöhnliches Erlebnis an. Am Samstag, 30. August, können die Masten der historischen Viermastbark erklettert werden – gesichert und unter fachkundiger Anleitung.

Im ersten Schritt geht es hinauf bis zur Marssaling, das ist etwa 18 Meter über dem Deck. Hier dürfen die Kletterer entscheiden, ob sie eine weitere Herausforderung annehmen und weiter in Richtung der Bramsaling aufentern möchten.

Wer unterwegs merkt, dass er doch lieber wieder mit beiden Füßen auf dem Schiffsdeck stehen möchte, kann jederzeit umkehren. Die Sicherungsurte sind für Erwachsene ausgelegt, können aber vor Ort auch für Jugendliche und Kinder angepasst werden. Die Firma, die auch in der Industrie Personen gegen Absturz sichert, hat bereits Erfahrungen auf der „Passat“ gesammelt und „sieht der Aufgabe gut gerüstet entgegen“, heißt es vom Vereinsvorstand.

AUFENTERN WIE DIE SEELEUTE VON EINST

In der Vergangenheit wurde die jährliche Kletteraktion gut angenommen: „Unsere jüngste Teilnehmerin war gerade mal fünf Jahre alt, unserer ältester Kletterer weit über 80 Jahre. Ein Teilnehmer war sogar extra für einen Tag aus Mainz angereist“, erzählt Vorstandsmitglied Gisela Renz. Jetzt können Mutige erneut erleben, wie sich einst die Seeleute in den Masten gefühlt haben müssen.

KOSTEN UND ANMELDUNG ZUM KLETTEREVENT

Die Kletteraktion wird für Mitglieder des Vereins zum Selbstkostenpreis von 25 Euro angeboten. Gäste zahlen 30 Euro. Geklettert wird am Samstag von 10 bis 12 Uhr und von 13 bis 16 Uhr. Eine Anmeldung ist möglich per E-Mail anpr@rettetdiepassat.de.

Einer, der die Kletteraktionen auf der Viermastbark stets mit großer Leidenschaft begleitete, war der kürzlich verstorbene Vereinsvorstand Holger Bull. „Wir werden die Arbeit in seinem Sinne fortführen“, verspricht Gisela Renz. Bis zur nächsten Mitgliederversammlung ist Gerhard Grothe Chef des Fördervereins.

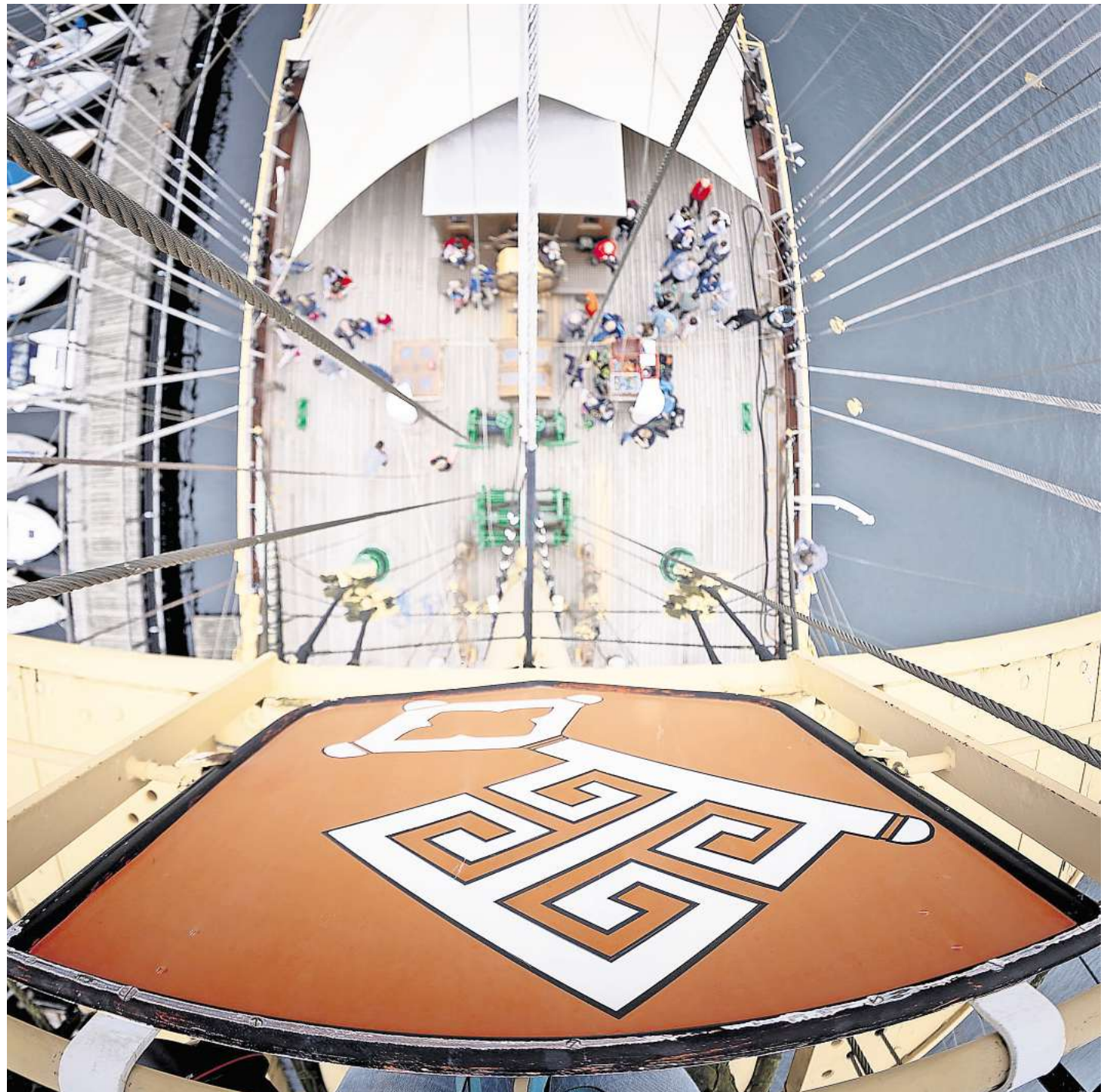

Von oben auf die „Passat“ geblickt: Wer sich traut, die Masten zu erklimmern, wird mit dieser Perspektive und anderen seltenen Aussichten belohnt. Foto: 54° / Felix Koenig

Mehr als 30 Jahre war Grothe an Bord der „Passat“ als Bootsmann tätig, er kennt das Schiff aus dem Effeff. Kürzlich ist Grothe aus dem Dienst bei der Stadt ausgeschieden und im Sinne Holger Bulls trommelt er jetzt für die Kletteraktion.

SCHIFF MUSS IN DIE WERFT: VEREIN BITTET UM SPENDEN

Denn das Angebot soll auch auf das Museumsschiff und seine Situation aufmerksam machen. Der Verein unterstützt die Eigne-

rin der „Passat“, die Stadt Lübeck, mit Spendengeldern bei der Erhaltung und Restaurierung des P-Liners.

Die letzte Grundsaniierung der „Passat“ liegt 27 Jahre zurück. Für das nächste Jahr ist ein dringend notwendiger Werftaufenthalt geplant, so der Förderverein. Um das Wahrzeichen Travemündes zu erhalten, bemühen sich die Mitglieder um weitere Spendengelder. „Wir wollen den Kreis der Mitglieder und Förderer vergrößern, die langfristig dazu beitragen, dieses Zeugnis einer

untergegangenen Epoche der Segelschiffahrt zu erhalten“, heißt es vom Verein. Das Spendenkonto lautet: Volksbank Lübeck eG, IBANDE76 2309 0142 0032 8899 09.

WIE DIE „PASSAT“ NACH TRAVEMÜNDE KAM

Die im Jahre 1911 vom Stapel gelaufene „Passat“ steht seit 1978 unter Denkmalschutz. Im Schiffsbauch sind Ausstellungsräume zur ersten Weltumsegelung eingerichtet, auch Tagebuchauf-

zeichnungen können Besucher lesen und digitale Medien vermitteln den Besuchern Eindrücke vom Leben auf der Viermastbark. Zudem gibt es an Bord eine Erinnerungsstation an die gesunkene „Pamir“ – das Schwesterschiff der „Passat“.

Ein Jahr nach dem Untergang der „Pamir“ im Jahre 1956 wurde die „Passat“ aus Sicherheitsgründen außer Dienst gestellt. Im Jahr 1959 übernahm dann die Stadt Lübeck das Schiff, ihr endgültiger Liegeplatz wurde der Privatwall. **JAC**

Gardinen SCHLICHTING **Unsere Sommerangebote**

35%

auf den Nählohn Ihrer neuen Dekoration

- nicht in bar auszahlabar oder mit anderen Aktionen kombinierbar
- Angebot gilt bis 30.08.2025
- Rabatt nur für Neubestellungen

Die schönsten Gardinenstoffe

35%

auf maßgefertigte Plissees, ausgewählte Kollektion

- nicht in bar auszahlabar oder mit anderen Aktionen kombinierbar
- Angebot gilt bis 30.08.2025
- Rabatt nur für Neubestellungen

Rabatt nur gegen Vorlage dieser Anzeige bei der Bestellung

Schwartauer Allee 13a-15 · 23554 Lübeck
 5 Parkplätze vor den Schaufenstern · Haltestelle Wickedestr. Linie 1 + 10
 Montag - Freitag 10.00 - 18.00 · Sonnabend 10.00 - 13.00
Tel. 0451-43115 · www.gardinen-schlichting.de

CDU Lübeck schreibt Senator-Kaske-Preis aus

Auszeichnung für besonderes soziales Engagement – Vorschläge können eingereicht werden.

LÜBECK. Der CDU-Kreisverband Lübeck vergibt in diesem Jahr zum dritten Mal den Senator-Volker-Kaske-Sozialpreis. Mit der Auszeichnung werden Personen, Initiativen oder Vereine geehrt, die sich durch besonderes soziales Engagement in Lübeck oder der Umgebung hervorragen haben.

Der CDU-Kreisparteitag hat die Auszeichnung 2019 beschlossen und 2022 erstmalig an den Malteserstift Haus St. Birgitta, den Caritasverband und die Seniorenbetreuung des Deutschen Druidenordens vergeben. Die eigentlich für 2021 geplante

Vergabe fiel Corona zum Opfer. 2023 waren die Preisträger die Initiative „Abendessen für Leib und Seele“ der katholischen Pfarrei Zu den Lübecker Märtyrern, das Ronald-McDonald-Haus in Lübeck sowie der Boxclub Lübeck für seine Jugendbetreuung.

Der mit 2500 Euro dotierte Sozialpreis wird parteipolitisch neutral vergeben. Eine unabhängige Jury entscheidet über die Preisträger. Vorschläge können bis zum 15. September von Bürgern, Parteien, Vereinen und Verbänden per E-Mail an info@cdu-luebeck.de eingereicht werden.

Eine kurze Begründung sowie Kontaktdaten sind erforderlich. Die Preisverleihung ist für Herbst 2025 geplant.

„Der Preis soll dazu beitragen, Menschen zu motivieren, sich gesellschaftlich zu engagieren“, sagt Dr. Hermann Junghans, Vorsitzender des CDU-Kreisverbands Lübeck. Roswitha Kaske, die Witwe, weist darauf hin, dass das politische Handeln ihres verstorbenen Mannes stets von dem Gedanken geprägt war, welchen Beitrag der Einzelne für die Gesellschaft leisten könne.

Ein zentrales Anliegen von Volker Kaske war der von ihm initiierte Sonntag für Menschen mit Behinderungen, den die Stadt seit 1978 ausrichtet. Jedes Jahr starten mehrere Hundert behinderte Menschen, die nur selten ihre Wohnungen verlassen können, mit den bereitgestellten Bussen zu Tagesausflügen.

In seinen letzten Lebensjahren widmete er sich vor allem der Parteigeschichte und verfasste dazu zwei Bücher.

Volker Kaske, der in diesem Jahr 85 geworden wäre, starb am 23. März 2018.

Wie passt sich Lübeck ans Klima an?

Bei Hitze-Check der Umwelthilfe landet die Stadt im Mittelfeld – Minister Goldschmidt nimmt Maßnahmen unter die Lupe.

LÜBECK. Beim aktuellen Hitze-Check der Deutschen Umwelthilfe hat Lübeck eine gelbe Ampel bekommen. Die Organisation untersuchte für 190 Städte, wie stark Menschen in ihrem unmittelbaren Lebensumfeld von Hitze betroffen sind. Aus vier Faktoren (Versiegelung, Grünvolumen, durchschnittliche Oberflächentemperaturen im Sommer und Bevölkerungsdichte) errechnete die Umwelthilfe einen Hitzebedrohlichkeitsindex.

Lübeck verpasste mit einem Wert von 13,75 die grüne Ampel nur knapp. Kiel bekam sie mit 13,27. Spitzenreiter Mannheim war knallrot – mit einem Indexwert von 18,61.

LÜBECK RECHNET MIT HÖHEREN TEMPERATUREN UND STARKREGEN

Mit zahlreichen großen und kleinen Maßnahmen versucht Lübeck, die Folgen des Klimawandels abzumildern. Die Stadtverwaltung rechnet für die kommenden Jahrzehnte mit höheren Temperaturen, Trockenheit und Starkregen im Sommer sowie mehr Dauerregen im Winter. „Hitzeprävention ist wichtig“, sagt Ute Obel, Bereichsleiterin Umwelt-, Natur- und Verbraucherschutz.

Drei der Maßnahmen hat sich Schleswig-Holsteins Umweltminister Tobias Goldschmidt (Grüne) jetzt mit Bürgermeister Jan Lindenau (SPD) sowie Vertretern der Verwaltung angesehen – bei schweißtreibendem Sommerwetter.

In der Lübecker Altstadt sind Grünflächen rar. Die Beckergrube wird aktuell umgebaut. Sie soll mehr Aufenthaltsqualität bekommen. Zugleich ist die Konzeption auf das sich verändernde Klima ausgelegt. 100 zusätzliche Bäume sollen dort gepflanzt werden, um Schatten zu spenden. Die ausgewählten zehn Arten sollen mit den Bedingungen in der Altstadt gut zurechtkommen. „Für den Bereich vor dem Theater sind säulenförmige Eichen vorgesehen“, sagt Pia Becker vom Bereich Stadtgrün und Verkehr.

BECKERGRUBE: REGENWASSER WIRD AUFGEFANGEN

Aktuell arbeitet die Stadt am ersten Bauabschnitt zwischen Breite Straße und Fünffäusen. Ein wichtiger Teil der Klimamaßnahmen findet unterirdisch statt. An 35 Stellen werden dort jeweils 18 Kubikmeter Erdreich ausgehoben und durch Pflanzsubstrat ersetzt. Dort hinein werden Bäume gesetzt. Das Substrat wird mit Regenwasser gespeist, das von den Gehwegen gesammelt wird. Ein Teil davon verdunstet dann, was zusätzlich für Abkühlung sorgt.

Die Beckergrube ist der erste Ort in Lübeck, an dem dieses System angewandt wird. Es soll in angepasster Form auch im Gewerbegebiet Semiramis und im neuen Wohngebiet Lauerhofer Feld zum Einsatz kommen.

Auf dem Koberg hat die Lübeck und Travemünde Marketing GmbH (LTM) wieder den Über-



Pia Becker erläutert Minister Tobias Goldschmidt das geplante Bewässerungssystem in der Beckergrube. Foto: Agentur 54°

gangsgarten aufgebaut. 180 Hochbeete mit vielen Pflanzen stehen dort. LTM-Chef Christian Martin Lukas berichtet, dass der Übergangsgarten sowohl von Einheimischen als auch von Gästen gut angenommen werde. Im Herbst wird er abgebaut und macht Platz für den Weihnachtsmarkt.

Den Preis eines „guten Mittelklasseautos“ koste der Garten pro Jahr, der durch Bundesmittel

finanziert wird, so Christian Martin Lukas. Das Problem: Diese laufen aus. Und auch die LTM muss angesichts der schlechten Haushaltslage der Stadt sparen. „Unser Job ist jetzt zu gucken, wie wir den Übergangsgarten weiter finanziert bekommen“, sagt Bürgermeister Jan Lindenau.

Schon seit 2021 hat die Lübecker Musik- und Kongresshalle (MuK) auf 1800 Quadratmetern Fläche ein Gründach. Chefin Illo-

na Jarabek führt die Gruppe nach oben. „Wir haben keine große Arbeit damit“, sagt sie. Aber viele Vorteile: Die Dickblattgewächse isolieren gut und entlasten die Drainage. Und sie binden CO₂. 0,375 Kilogramm pro Quadratmeter und Jahr sind es.

Gründächer sind für die Hansestadt Lübeck ein wichtiges Thema. Die Verwaltung hat unter www.luebeck.de/gruendachein Potenzialkataster ins Internet ge-

stellt, wo sich Eigentümer informieren können. Zudem fördert die Stadt Projekte, sagt Svenja Beilfuß von der Klimaleitstelle. Jan Lindenau kündigt an, dass auch Bus-Wartehäuschen in Zukunft ein Gründach bekommen sollen. Bei der nächsten Ausschreibung solle dieser Punkt berücksichtigt werden.

Auch außerhalb der Altstadt dienen Projekte dem Stadtklima. So wurde das Strukturbachtal im Stadtteil St. Lorenz Nord renaturiert. Mitte Juli wurde dort ein Naturerlebnisraum eröffnet. Die ehemalige Kleingartenanlage war zuvor ein Lost Place. Nun dient die grüne Oase (auch) als Kaltluftschneise.

„Die Stadt Lübeck agiert sehr ambitioniert sowohl in puncto Klimaschutz, als auch mit Blick auf Klimaanpassungsmaßnahmen im Bereich des Städtebaus“, sagt Minister Goldschmidt.

Doch können sich Stadt und Land angesichts der Haushaltslage Klimaschutz und Klimaanpassungsmaßnahmen überhaupt noch leisten? „Wir kommen selbst bei mittelgroßen Investitionen an unsere Grenzen“, räumt Jan Lindenau ein. „Wir müssen priorisieren: Ist eine Sporthalle wichtiger oder eine Aufforstung?“

„Es ist überall eine Herausforderung“, sagt Tobias Goldschmidt. Er gibt aber zu bedenken: „Wenn wir es nicht machen, wird es noch teurer.“

Unter www.luebeck.de/extremwetter stellt die Hansestadt weitere Informationen für ihre Bürger bereit. **HVS**



BERNHARD PAUL'S
CIRCUS Theater
RONCALLI

ARTISTART

Bernhard Paul's
neustes Meisterwerk

LÜBECK

06.08. BIS 31.08.

AM HOLSTENTOR

Sparen Sie mit unserem Angebot **FAMILY & Friends** bei Buchung von 4 zusammenhängenden Tickets!

Roncalli-Hotline:
0451 / 880 799 00

TIER frei

JETZT TICKETS SICHERN!

WWW.RONCALLI.DE

Ruf, Ansehen	Gerichtshof der Kurie	span. Segelkriegsschiffe	Wahlübung beim Sport	abgerundete Schrift	Frauen-gestalt aus 'Don Carlos'	Vorname des Autors Wallace	Schöf-fen-gericht im MA.	Stiel der Trauben	alte Waffe (... und Bogen)	einer der Argonauten	treibende Kraft	Feldertrag	mexikan. Schau-spielerin, ... Hayek	Wind-richtung	Inselgruppe nördl. Japans	englisch: nach, zu					
Nahrungs-verarbeitung	Hundelippe		kleine Vogel-voliere	Frauen-kurz-name	arm, mittellos	Werk eines Malers	griech. Vorsilbe: bei, daneben	Verwal-tungs-amt	ein Raub-vogel	griechi-sche Vorsilbe: Stern						Abk.: leicht löslich					
Eigelb	röm. Göttin d. Morgenröte	mit Zucker haltbar gemacht					Falten-stoff					akade-mischer Grad	Kosmos								
Zu-sammen-fassung	schub-artige Krank-heit									bayrisch: Rettich	Palmen-frucht										
													persön-liches Fürwort (4. Fall)			Kiefern-art					
			Kinder-tages-stätte (Kw.)	im Vorüber-gehen						Trottel			Schicht		kurzes Bühnen-stück						
nord-deutsch: Mädchen	Geige	Männer-name	US-Thriller-autor, Stephen							zierend	Kirchen-diener		ohne Inhalt								
produ-zieren			süd-amerika-nisches Krokodil	Vorname der Derek						Zutat für Grog			zentral-afrika-nischer Staat	Kfz-Z. Neuen-burg, Schweiz							
tür-kische Währung			Stamm-mann-schaft b. Sport							coura-giert, beherzt	auf mehrere verteilter Betrag		europ. Fußball-bund (Abk.)			eng-lischer Artikel					
exzen-trischer Kunst-stil			eine Zitate-n-samm-lung	abge-schrägte Kante						Sitt-lichkeit			künst-ler. Nach-darstel-lung		offenes Küsten-segel-schiff						
devot, unter-würdig			Wahl-spruch	spaß-hafter Un-fug						ein Binde-wort	Wappen-vogel		eine Sunda-insel	Märchen-wesen		deutsche Tennis-spielerin (Jana)					
kehren	germa-nischer Adliger	Ober-haupt d. Tibeter (... Lama)																			
Wagen-schup-pen	Kräuter-tee-pflanze	ent-fernen			kleine Früchte	Rufname d. 'Hair'-Sängerin Kramer	Initialen d. Philo-sophen Kant	Titel-träger ohne Funktion	Hühner-vogel					spani-scher Frauen-name	eine der Horen	unbe-stimmtes Fürwort	Fest-veran-staltung	Basalt-gestein	Licht-kranz	italie-nischer Adria-hafen	Skat-aus-druck
				Scherz				Mode-tanz der 70er	Staat in West-afrika					Hügel unter einem Haus	unbe-stimmter Artikel	benom-men					
ungute Leiden-schaft					Binnen-gewässer	Hecken-pflanze				italie-nisch: drei	Wasser-stau-anlage		ein Schnell-zug (Abk.)							Orgel-register	
			scherz-haft: US-Soldat	Haupt-stadt Süd-Koreas					Keim-zelle	mexika-nischer Agaven-schnaps			männ-licher franz. Artikel	sume-rische Königs-stadt		Zustim-mung					
Hast		nicht für				Gerät zum Rasen-kürzen				süd-deutsch: Haus-flur		Blätter-teig-gebäck									
Blumen-strauß						hüpfen					Wärme-grad										



Widder
21.04. - 20.04.

Manchmal verwechseln Sie Sparsamkeit und Geiz: Investieren Sie in die Liebe! Sie blitzen mit einem Plan ab. Nicht frustriert sein! Gehen Sie keine länger bindenden Verpflichtungen ein!

Stier
21.04. - 20.05.

Glauben Sie nicht alles, was Sie durch die rosarote Liebesbrille sehen! Schnelle Entscheidungen verbieten sich diese Woche. Sie beweisen Großzügigkeit. Das lohnt sich!

Zwillinge
21.05. - 22.06.

Im Moment stehen die Flirtsterne schlecht - nicht enttäuscht sein! Beißen Sie die Zähne zusammen, gehen Sie an den Arbeitsberg! Mit einem Gefallen gewinnen Sie viel Sympathie.

Krebs
22.06. - 22.07.

Intensive Beziehungsdiskussionen stehen an. Es geht ans Eingemachte! Setzen Sie klare Prioritäten, verschieben Sie Unwichtiges. Sie halsen sich Probleme anderer auf, gehen Sie eigene an!

Löwe
23.07. - 23.08.

Flirtlaune für Singles, Kuschelstimmung für Pärchen. Sie holen sich Unterstützung für Ihre Pläne. Gut so. Wer eine Lektion erteilt bekommt, sollte auch etwas draus lernen.

Jungfrau
24.08. - 23.09.

Sie sind spontan. Die Offenheit gefällt Ihrem Partner. Verlassen Sie sich nur auf Menschen, die Sie gut einschätzen können. Sie vermissen Abwechslung. Die kommt nicht von allein.

Waage
24.09. - 23.10.

Freunde helfen Ihnen aus einer emotionalen Sackgasse. Nichts geht Ihnen schnell genug. Achten Sie auf das Tempo der Kollegen! Keine gute Zeit für Sinnsuche - Sie sind zu rastlos.

Skorpion
24.10. - 22.11.

Worte allein sind nicht unbedingt ein verlässlicher Beweis für die Liebe. Ihr Einsatz ist derzeit kaum von Erfolg gekrönt. Nur nicht aufgeben! Gehen Sie mit Infos nicht vorschnell hausieren.

Steinbock
22.12. - 20.01.

Vorsicht: Überlegen Sie, bevor Sie sagen, was Sie denken! Sie drängen sich nach vorn. Das kommt nicht gut an. Ihre überschüssigen Energien sollten Sie mal wieder mit Sport abbauen.

Schütze
23.11. - 21.12.

Mit kleinen Aufmerksamkeiten halten Sie das Liebesfeuer am Lodern. Trotz mangelnder Konzentration: Sie haben eine kreative Phase! Neidgefühle? Ein guter Anlass für Ehrgeiz!

Wassermann
21.01. - 19.02.

Ihr ausgeglichenes Liebesleben gibt Ihnen derzeit viel Selbstvertrauen. Lassen Sie Ihrem Ehrgeiz freien Lauf: Der Erfolg wartet. In der Mitte der Woche bietet sich eine gute Chance - zugreifen!

Fische
20.02. - 20.03.

Sie sind im Moment der ruhende Pol in der Partnerschaft. Ihre Aufgaben erledigen sich zur Zeit fast von selbst. Sie haben genug Kraft, um anderen zur Seite zu stehen.

Wortsuche

G B A U C E E H L D T U N N
 H E I N E M A N N R O T T W E I L E R U N G E N A U
 L S L I N I E E Z E I T L U P E B U R A H N
 K A I M A N T O M A N G A L E I S B E R G R
 T S G G A S P E D A L T U E N E S K K B U G
 I L E H R E N E G G E W I N N
 I N T E R N E T E S T E A R G
 L E N I N T G T A R A G A
 E A E R A E A K I M I
 S T R A H L E R A R G L I S T I G
 H A R N L L I D N E D Z N U
 R I L E U T E R S E M I
 O E L E I B N S T E A K E G O
 A N S A G E A I A D H O C O L
 G T I S H E E P E N N E L M
 L O R E N E S T E I F
 D A H I N R D M L K R T R I O G F
 N Q H A A R K N O T E N D U E S E R T E E R
 T R A U M A D A Y N S O W I E B E G O N I E
 U N I K U M G E S S E X E I A G R O V P S D
 P F A D S L E G A T R I B E R I E N F D D
 E F A S C H E R E L I E F R A N G A L I L E I
 R I V I E R A S P R I N T E N L O K O M O T I V E

Lösungen der Vorwoche

8				4	7	9	5
					6	8	
			3	5			
	5	4		1	3		
9		6	5	7	8		2
			3	4	9	5	
			4	2			
	2	5					
3	9	7	8				6

Lösungen der Vorwoche

1	3	5	2	6	7	9	8	4
8	7	4	5	9	1	6	2	3
9	6	2	8	4	3	5	7	1
5	8	1	9	2	4	3	6	7
7	2	3	6	1	5	4	9	8
4	9	6	3	7	8	1	5	2
3	4	8	7	5	6	2	1	9
2	5	7	1	3	9	8	4	6
6	1	9	4	8	2	7	3	5

W LÜBECK + OSTHOLSTEIN
WOCHENSPIEGEL IMMER SONNABENDS IM BRIEFKASTEN UND ONLINE JEDERZEIT FÜR SIE DA!

Travejazz 2025: Internationale Größen und frische Talente

Festival startet am 11. September – Programm mit Bigband, Hip-Hop- und Elektro-Künstlern – Ticketpreise leicht gestiegen.

LÜBECK. „Jazz fristet ein Nischendasein“, sagt Joachim Lipfert. Völlig zu Unrecht findet er – und zieht deshalb gemeinsam mit anderen Engagierten das Travejazz Festival in Lübeck auf. Trotz Konkurrenz durch Formate wie Jazz Baltica oder das Elbjazz-Festival in Hamburg hat sich die Veranstaltung in den vergangenen elf Jahren eine eigene Nische erarbeitet.

Vom 11. bis zum 14. September 2025 werden der Schuppen 6 am Lübecker Hafen, die St. Jakobi Kirche zu Lübeck und das Live CV im CVJM wieder zum Treffpunkt für Jazzfans.

VON NEWCOMERN BIS ETABLIERTEN

„Wir versuchen immer ein angemessenes Verhältnis zwischen etablierten Musikerinnen und Musikern und Newcomern zu schaffen“, sagt Lipfert. Mit den „Jazzpiraten“, die am Samstagmittag auftreten, wolle das Team zum Beispiel ein jüngeres Publikum gewinnen.

Das Eröffnungskonzert spielen „The Booty Jive“ am Donnerstag, 11. September, um 20 Uhr im Live CV. Nachdem am Freitag, 12. September, Nordic Connection um 17.30 Uhr das Festivalgelände rund um den Schuppen 6 eröffnen, treten „Sendeki & Spiegel“ um 19 Uhr auf. Pianist

Vladyslav Sendeki und Schlagzeuger Jürgen Spiegel präsentieren dann ihr neues Programm: Mit Klavier und Schlagzeug, mehr braucht das Duo nicht.

FRAUEN AUF DER BÜHNE: „SISTERS IN JAZZ“

Direkt danach folgt die NDR-Bigband zusammen mit „Toytoy“. Hinter dem Namen „Toytoy“ stehen Silvan Strauß, Gitarrist Alex Eckert, Perkussionist Samuel Wootton und Bassist Daniel Stritzke. Das Quartett verbindet Hip-Hop mit elektronisch geprägter Groovemusik und improvisiertem Jazz. „Toytoy“ und die NDR-Bigband haben nicht denselben Sound. Und doch schaffen sie gemeinsam einen Raum, in dem Jazz und Hip-Hop zusammengehören. „Es ist eine schöne Spannung direkt am ersten Abend“, schätzt Lipfert die Mischung für den Freitag ein.

Am Samstag um 18 Uhr steht ein besonderes Projekt auf der Hauptbühne: „Sisters in Jazz“. Saxophonistin Nicole Johännigen brachte 2015 Musikerinnen aus sechs Nationen zusammen, um einen frischen, internationalen Jazz-Sound zu entwickeln. Heute ist daraus ein Netzwerk geworden, das bei jedem Auftritt eine neue Besetzung und damit neue Klänge bietet. „Sisters in Jazz sind Weltklasse-Musikerin-

nen“, sagt Lipfert. Doch rein weibliche Bands sind im Jazz selten. „Es gibt deutlich mehr männliche Jazz-Musiker als weibliche.“

AUSZEICHNUNG FÜR HEDWIG JANKO

Ein weiterer Höhepunkt: die Verleihung des Lübecker Jazzpreises. In diesem Jahr geht er an die Saxophonistin und Komponistin Hedwig Janko aus Hamburg. Sie studiert an der Hochschule für Musik und Theater Hamburg und erforscht in ihrem Projekt musikalische Kommunikation als Dialog unterschiedlicher Klangsprachen. Janko ist auch als Kuratorin und Organisatorin in der Hamburger Jazzszene aktiv. Der mit 2000 Euro dotierte Preis wird am Samstag, 13. September, um 14.30 Uhr im Schuppen 6 überreicht, inklusive Konzert der Preisträgerin.

Bei den Eintrittspreisen für das Festival hat sich wenig verändert. „Die Ticketpreise sind in diesem Jahr ‚moderat‘ erhöht worden“, sagt Lipfert. Steigende Kosten hätten das notwendig gemacht. Ein Tagesticket kostet nun 49 Euro statt wie im Vorjahr 45, Abendkonzerte 30 Euro. Nachmittagskonzerte sind frei, ebenso das Familienprogramm am Samstag, ausgenommen die Auftritte von „Sisters in Jazz“



Hinter dem Duo „Sendeki & Spiegel“ verbergen sich der Pianist Vladyslav Sendeki und der Schlagwerker Jürgen Spiegel.

Foto: Steven Haberland/hf

und dem „Ron Minis Trio“.

Neu ist, dass man für die großen Abendkonzerte auch Einzeltickets kaufen kann. „Die Nach-

frage kam oft letztes Jahr“, sagt Lipfert. Manche Gäste würden lieber nur ein Konzert genießen und seien dann „bedient und satt

– im positiven Sinne.“ Weitere Informationen zum Festival und Tickets unter www.travejazz.de. **JOP**

EINKAUFEN
MIT DER



KNUTZEN HOME

knutzen-home.de
Die mit dem **grünen** Haus

STRANDKORB SEEBLICK

Farbe: grau gestreift, Gestell aus FSC-zertifiziertem Mahagoni-Vollholz, UV-beständiges PE-Geflecht (6 mm), rostfreie V2A-Edelstahlbeschläge, wechselbare Polster und waschbare Bezüge, Knuffel-, Nacken- & Fußkissen mit Reißverschluss abnehmbar, 2 Bullaugen aus hochglanzpoliertem Aluminium, höhenverstellbare Nackenkissen, Fußstützen auszieh- & höhenverstellbar, abnehmbare Markise, eingebaute Rückholfeder für einfache Verstellung, Volllieger-Funktion

UVP 2.499,- **1.499,-**



Auch in Grau
erhältlich!

**DIE LETZTEN KÖRBE -
NUR SOLANGE DER
VORRAT REICHT!**

GRATIS



Schutzhaube
und Sektkühler
im Wert von
**169,00 €
geschenkt!**

Urlaubsfeeling
für Zuhause



KNUTZEN HOME Lübeck
Osterweide 14
Telefon 0451 50 49 060

KNUTZEN HOME Eutin
Industriestr. 12a
Telefon 04521 79 56 00

KNUTZEN HOME Oldenburg in Holstein
Am Voßberg 8
Telefon 04361 50 63 90

GESUNDHEITS-TIPP

Blutgerinnung – ein komplexes System

Sobald Blutgefäße verletzt werden, kommt es zu Blutungen. Wie stark und wie lange es blutet, hängt vom Ausmaß der Verletzung ab. Das man sich zum Beispiel beim Kochen schneidet und es dann leicht blutet oder man sich irgendwo im Vorbeigehen einen kleinen Kratzer zuzieht, hat jeder schon einmal erlebt. Solche kleinen Verletzungen erscheinen unspektakulär, doch im Körper läuft eine ganze Reihe von Prozessen ab, damit die Blutgerinnung, die für das Stoppen jeder Blutung und das Verheilen einer Wunde entscheidend ist, funktioniert. Noch wichtiger ist die Blutgerinnung bei größeren Verletzungen oder im Falle von Operationen.

Dass Blut aus einer Wunde austritt, die Blutung schließlich wieder aufhört und die Wunde verschlossen wird, ist ein Prozess in mehreren Stufen. Ganz grob kann man sich diesen Prozess so vorstellen:

- Zusammenziehen der Blutgefäße
- Verklumpung/Zusammenballung von Blutplättchen
- Aktivierung verschiedener Gerinnungsfaktoren
- Bildung eines Fasernetzes aus dem Protein Fibrin, das die Wunde fest verschließt

Damit Blut gerinnt und eine Blutung stoppt, ziehen sich die verletzten Blutgefäße zusammen und es sammeln sich Blutplättchen an der Stelle, an der das Blutgefäß oder die Gefäße verletzt wurden. Diese ballen sich dort zusammen bzw. verklumpen. Anschließend werden mehrere sogenannte

Gerinnungsfaktoren im Körper aktiviert. Dabei handelt es sich um Eiweiße, die in der Leber gebildet werden. Die Blutgerinnung endet damit, dass sich in der Wunde ein festes Netz aus Fasern bildet, das diese verschließt und der Ausgangspunkt für die Bildung von neuem Gewebe und der vollständigen Wundheilung ist. Insgesamt handelt es sich bei der Blutgerinnung also nicht um ein einzelnes Ereignis, sondern um eine Abfolge vieler Schritte.

Durch die Blutgerinnung kann der Körper Wunden grundsätzlich selbst verschließen und heilen. Ausschlaggebend ist dafür die Größe der Verletzung – bei zu großen Verletzungen muss man die Blutung von außen stoppen. Aber auch bei kleinen Verletzungen kann es passieren, dass die Blutung wegen einer gestörten Blutgerinnung länger andauert. Tritt bei einer Verletzung eine ungewöhnlich lange Blutung auf, wird per Laboruntersuchung überprüft, ob eine solche Störung vorliegt.

Erkrankungen oder manche Medikamente können eine **Störung der Blutgerinnung** auslösen, in den meisten Fällen ist sie jedoch angeboren. Solche angeborenen Gerinnungsstörungen treten in verschiedenen Formen auf, zu den

häufigsten gehören Hä-mophilie A und B und das von-Willebrand-Syndrom. Sie äußern sich beispielsweise in der Form, dass bei den Betroffenen das Blut langsamer oder gar nicht gerinnt und es zu entsprechend starken Blutungen kommen kann. Auch spontane Blutungen, Einblutungen in Gelenken oder Muskelblutungen können auftreten. Heilbar sind diese Erkrankungen nicht, die Behandlungsmöglichkeiten werden jedoch je nach Erkrankung immer besser. Sinnvoll ist es, Personen aus dem engsten Umfeld darüber zu informieren und entsprechende Notfall-Medikamente immer griffbereit zu haben.

Einfluss auf die Blutgerinnung kann auch eine Erkrankung der Leber nehmen, da aus der Leber die Blutgerinnungsfaktoren stammen. Deswegen wird bei Betroffenen auch die Blutgerinnung untersucht. Vor allem bei Operationen ist eine gestörte Blutgerinnung höchst gefährlich. Umgekehrt kann es durch eine Störung im komplexen System der Blutgerinnung auch zu einer übermäßigen Gerinnung kommen. Dann können Blutgefäße im Körper verstopfen, was je nachdem, wo diese Verschlüsse auftreten, gefährliche Folgen haben kann, beispielsweise einen Schlaganfall, einen Herzinfarkt oder eine Lungenembolie.

Auch hier ist die entsprechende Behandlung wichtig. Diese erfolgt in aller Regel durch **Gerin-**

nungshemmer, die unter ärztlicher Aufsicht angewendet werden, wie Warfarin. Diese Gerinnungshemmer wirken dadurch, dass sie praktisch die Gerinnungsfaktoren bremsen. Über die Einnahme solcher Gerinnungshemmer sollte man auch den Zahnarzt informieren, damit vor dem Ziehen eines Zahn überprüft werden kann, ob die Blutgerinnung dafür schnell genug stattfindet. Vor Operationen ist es wichtig zu besprechen, wann die Einnahme von Gerinnungshemmern unterbrochen werden muss, damit es nicht zu einer zu starken Blutung kommt.

Neben Medikamenten, die speziell zur Behandlung einer übermäßigen Blutgerinnung eingesetzt werden, gibt es auch andere Medikamente mit gerinnungshemmender Wirkung, zum Beispiel Aspirin. Diese Medikamente beeinflussen die Blutplättchen, sodass sie weniger leicht verklumpen.

Während der Wundheilung oder unmittelbar vor oder nach Operationen sollten Medikamente mit einer solchen gerinnungshemmenden Wirkung nicht eingenommen werden, deswegen ist Aspirin als Schmerzmittel unter diesen Umständen tabu. Umgekehrt können solche Medikamente bei Menschen mit einer übermäßigen Blutgerinnung bereits helfen, diese zu vermindern und so das Risiko für lebensgefährliche Folgen senken.

Gesunde Grüße aus den Pinguin-Apotheken

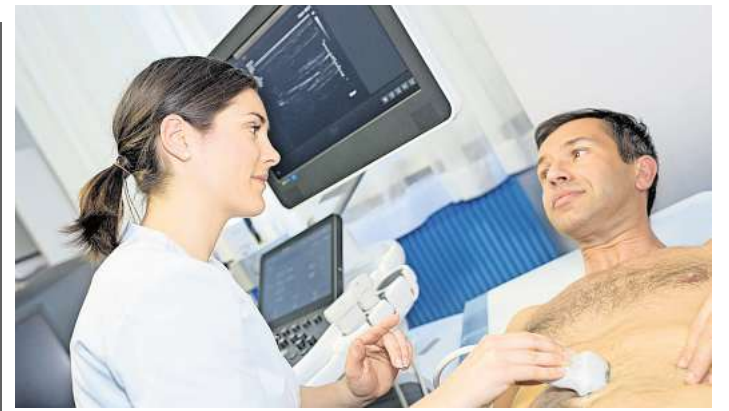
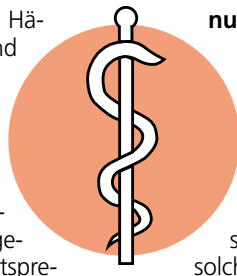

Die Krebsvorsorge wird immer noch zu wenig genutzt – besonders bei den Männern. Foto: AOK/Colourbox

Positiver Trend: Mehr Menschen nutzen Krebsvorsorge

Immer mehr Menschen nutzen die Angebote zur Krebsfrüherkennung. Das zeigt eine aktuelle Auswertung der AOK NordWest. Demnach ist die Teilnahmequote im vergangenen Jahr sowohl bei Männern als auch bei Frauen gestiegen. 21,8 Prozent der Männer über 45 Jahren nahmen 2024 eine Vorsorgeuntersuchung wahr, im Vorjahr waren es 21,1 Prozent. Bei den Frauen ab 20 Jahren erhöhte sich die Quote von 37,2 auf 38,5 Prozent.

„Das ist eine erfreuliche Entwicklung, dennoch liegt das Potenzial weit höher – vor allem bei den Männern“, betont AOK-Serviceleiter Reinhard Wunsch. Vorsorge sei sinnvoll investierte Zeit, da frühe Diagnosen Leben retten können. Je eher Tumoren oder ihre Vorstufen erkannt werden, desto besser sind die Heilungsaussichten. Die gesetzlichen Krankenkassen übernehmen die Kosten vollständig, finanzielle Hürden bestehen also nicht. Wichtig sei

es zudem, auf Warnsignale des Körpers zu achten und ärztliche Kontrollen nicht hinauszuschieben.

Um Ängste und Hemmschwellen abzubauen, informiert die AOK NordWest mit ihrem aktualisierten „Vorsorg-O-Mat“. Online können Interessierte prüfen, welche Untersuchungen in welchem Alter vorgesehen sind.

Untersuchungen im Überblick Männer ab 45 Jahren haben Anspruch auf jährliche Vorsorgeuntersuchungen, die Prostata, äußere Geschlechtsorgane und Lymphknoten einschließen.

Frauen ab 20 Jahren können sich jährlich untersuchen lassen, ab 30 ergänzt durch ein Brust- und Achselhöhlen-Abtasten. Ab 35 erfolgt der Abstrich vom Gebärmutterhals alle drei Jahre, verbunden mit einem HPV-Test.

„Krebsvorsorge darf nicht aufgeschoben werden“, appelliert Wunsch. „Früherkennung bedeutet Sicherheit – für die eigene Gesundheit und das Leben.“ **PM**



Joerg Ortmann, Inhaber der Pinguin-Apotheken, gibt Gesundheitstipps.

Gesundheit

ANZEIGE

+++ NEU +++ NEU +++ NEU +++ NEU +++ NEU +++ NEU +++ NEU +++ NEU +++ NEU +++ NEU +++ NEU +++

Deutsche Apothekenmarke setzt bei neuem Gel auf **Nobelpreis-Forschung**

Gestresste Füße? Spannungsgefühle oder Brennen und Kribbeln in den Extremitäten? Rissige und trockene Haut? Ein neues Pflege-Gel enthält einen speziellen Inhaltsstoff – basierend auf einer Nobelpreis-gekrönten Entdeckung! Es spendet Feuchtigkeit, beruhigt und sorgt für ein angenehm frisches Hautgefühl. Wir gehen der Sache auf den Grund: Wie kann moderne Forschung spürbar zum Wohlfühl beitragen?

Was wir fühlen, erleben und spüren – all das steuern unsere Nerven. Wichtig und oft unbekannt ist dabei die Rolle der Beine und Füße als „Frühwarnsystem“. Gerät im Nervensystem nämlich etwas aus dem Gleichgewicht, zeigt sich das oft zuerst in den Beinen oder Füßen – mit Kribbeln, Brennen oder einem unangenehmen Spannungsgefühl. Auch trockene, rissige Haut ist keine Seltenheit. Umso wichtiger ist eine Pflege, die kühlt, beruhigt und das Wohlbefinden spürbar unterstützen kann. Genau das ist der Fokus der Produktneueheit Restaxil Gel (Apotheke).

Inspiriert von Nobelpreis-Forschung

Trockene, rissige Haut an den Füßen kann die Hautbarriere

schwächen und Reizungen begünstigen. Modernste Wissenschaft zeigt: Es kommt auf feine Strukturen in unserer Haut an, die sogenannten Aquaporine – winzige Wasserkanäle in der Haut, die für den Feuchtigkeitstransport verantwortlich sind. Durch die gezielte Aktivierung dieser Kanäle wird die Haut intensiv mit Feuchtigkeit versorgt. Diese Entdeckung wurde sogar mit dem Nobelpreis ausgezeichnet. Mit dem Inhaltsstoff **Hydagen Aquaporin** baut das neue Restaxil Gel genau auf diesen wissenschaftlichen Erkenntnissen auf.

Kühleffekt, der nicht nur spürbar, sondern wohltuend ist

Gerade bei einem brennenden Gefühl an den Füßen wünscht man sich oft nur eines: einen schnellen Kühleffekt. Die in Restaxil Gel enthaltene Menthol-Formulierung **Koko ML Plus** setzt auf raffinierte Weise direkt an den Kälterezeptoren der Haut an und erzeugt so ein sanftes, erfrischendes Gefühl – eine willkommene Wohltat bei Kribbeln oder Brennen.

Mehr Leichtigkeit für schwere Beine

Wenn das Blut in den Beinen nicht mehr ungehindert fließt, können Spannungsgefühle oder



Schwellungen folgen: Rund 80% der Erwachsenen sind von einer gestörten Mikrozirkulation betroffen. Der 3-fach-Pflanzenextrakt **Legactif** vereint Goldrute, Mäusedorn und Zitrone in einem fein abgestimmten Komplex. Speziell entwickelt für müde, beanspruchte Beine, unterstützt Legactif die Mikrozirkulation und eignet sich auch, um Schwellungen zu reduzieren. Ergänzend unterstützt **Johanniskraut-Extrakt**, das in der Naturheilkunde traditionell bei nervenbedingten Beschwerden zum Einsatz kommt, mit

regenerierenden und beruhigenden Eigenschaften das natürliche Gleichgewicht der Haut.

Restaxil Gel – gezielte Pflege vom Nervenspezialisten

Alle diese Inhaltsstoffe – von modernen Feuchtigkeitsspendern bis zu bewährten Pflanzenextrakten – vereint das **Restaxil Gel** in einer angenehm kühlenden Formulierung. Entwickelt wurde es vom Nervenspezialisten – mit dem Ziel, gestresste Füße und Beine zu beruhigen und gleichzeitig die Haut zu pflegen. Das Gel ist dermatolo-

gisch getestet und gut verträglich. Es zieht schnell ein und klebt nicht. Die handliche Tube passt problemlos in die Handtasche – ideal für unterwegs. **Tipp:** Lagern Sie das Gel im Kühlschrank – so sorgt es für einen zusätzlichen Frischekick. Restaxil Gel ist jetzt in Ihrer Apotheke erhältlich.

Für Ihre Apotheke:
Restaxil Gel
(PZN 19649387)
www.restaxil.de

Jetzt neu
Restaxil Gel!



Restaxil

Qualität
zertifiziert gemäß
DIN EN ISO 9001:2015

PINGUIN APOTHEKEN

EISKALT
REDUZIERT*

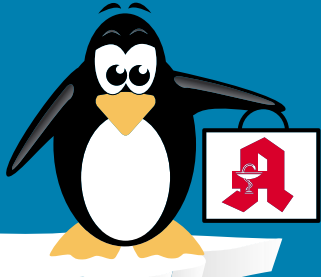

MÜSSEN WIR BESTELLEN - KENNEN WIR NICHT - 99,85% AUF LAGER*

Fenistil Gel

30 g



36 %
gespart

statt ~~10,89 €~~

7.00 *
€

kg = 233,34 €

Synofen

500 mg/200 mg
20 Tabletten



37 %
gespart

statt ~~10,98 €~~

6.95 *
€

Ibu Ratiopharm 400 akut

20 Tabl.



45 %
gespart

statt ~~7,18 €~~

3.95 *
€

Bepanthen Wund- und Heilsalbe

100 g



35 %
gespart

statt ~~19,78 €~~

12.95 *
€

kg = 129,50 €

Ginkobil Ratiopharm

120 mg
120 Stck.



47 %
gespart

statt ~~92,99 €~~

48.95 *
€

Diclox forte

100 g
20 mg/g Gel



35 %
gespart

statt ~~19,99 €~~

12.95 *
€

kg = 129,95 €

+ größte Auswahl *
+ bestens beraten
+ keine Einheitsmedizin
= einfach in guten Händen!

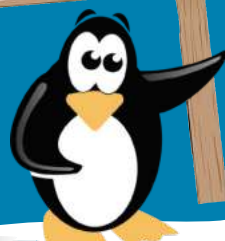

PINGUIN APOTHEKEN

Inhaber Jörg Ortmann e. K.

Magnesium Verla

300 mg
50 Beutel



34 %
gespart

statt ~~21,10 €~~

13.95 *
€

Rufen Sie uns an oder bestellen Sie unter: www.pinguinapotheke24.de

*Für alle Produkte gilt zu Risiken u. Nebenwirkungen fragen Sie Ihren Arzt oder Apotheker - Dieser Preis gilt nach den gesetzlichen Bestimmungen, wenn diese Arzneimittel zu Lasten der gesetzlichen Krankenkassen abgegeben werden - Gilt nicht für verschreibungspflichtige Arzneimittel.

Angebote gültig vom 23.08.2025 - 30.08.2025

Am Hauptbahnhof/
ZOB
Konrad-Adenauer-Str. 1
Tel.: 0451/82966

Im Hochschulstadtteil /
Im Campus
Alexander-Fleming-Str. 1
Tel.: 0451/292 896 66

In der Mühlenstraße
Südl. Altstadt
Mühlenstr. 37
Tel.: 0451/707 510 10

In der Königstraße
auf 2 Etagen / EG + 1. OG
Königstr. 59-63
Tel.: 0451/292 75 55

Vorverkauf läuft: „4. Eutiner Hitchcock-Days“

Das Schaffen des legendären Krimi-Regisseurs wird vom 6. bis 28. September mit einem vielseitigen Programm beleuchtet.

EUTIN. Der Vorverkauf für die Veranstaltungen der „4. Eutiner Hitchcock-Days“ läuft. Das erste Event ist ausverkauft, andere schon sehr gut gebucht. Noch ein bisschen Aufmerksamkeit benötigt das Stummfilmkonzert am Freitag, 19. September, um 19 Uhr in der Aula des Voß-Gymnasiums. Mit Stephan Graf von Bothmer ist einer der renommiertesten deutschen Stummfilmkünstler und -komponisten in Eutin zu Gast. Auf dem Programm steht Alfred Hitchcocks erster Spielfilm: das vor genau 100 Jahren in Geiselgasteig bei München gedrehte Melodram „Irrgarten der Leidenschaft“.

Die Veranstaltungsreihe widmet sich dem Schaffen des legendären Krimi-Regisseurs und bietet vom 6. bis 28. September ein vielseitiges Programm aus dem weiten Hitchcock-Universum. Los geht es mit der Eröffnung der Ausstellung „Hitchcock querbeet“ in der Kreisbibliothek Eutin. Zu sehen sind Veranstaltungsposter mit Hitchcock als Motiv und französische Großfilmplakate aus der Hitchcock-Sammlung von Festival-Initiator Volker Graap – allesamt zusammengetragen in den vergangenen 40 Jahren. Die Vernissage findet am Sonnabend, 6. September, um 11 Uhr statt.

Ein anderes Highlight ist der Bildervortrag „Filmtouristen auf Reisen“ von Setjetter Matthias Gebauer-Pieters am Freitag, 12. September, um 20 Uhr im Bienen-Kino. Für das Portal

www.filmtourismus.de von Andrea David hat er Drehorte auf der ganzen Welt besucht. Für sein außergewöhnliches Hobby ist er unter anderem auch an die Hitchcock-Sets in Berlin, London oder Kalifornien gereist und hat mit einem Standfoto in der Hand Filmsetzen und Realität gegenübergestellt.

Das Stummfilmkonzert am 19. September erinnert an den allerersten Spielfilm unter Hitchcocks Regie. Die deutsch-britische Koproduktion „Irrgarten der Leidenschaft“ entstand in den heutigen Bavaria-Studios und lässt den vielen Szenen bereits den Hitchcock-Touch erahnen. Bevor sich Stephan Graf von Bothmer ans Klavier setzt und die Vorführung beginnt, gibt es ein kurzes Filmgespräch über Hitchcocks Kino-Anfänge und deren Bedeutung für das Gesamtwerk des Meisterregisseurs. „Ein Stummfilmkonzert ist sicher ein Nischen-Event. Aber wer sich erst mal auf einen 100 Jahre alten Film, diese nostalgische Kuriosität einlässt, wird seinen Spaß haben“, meint Volker Graap. Hier komme die Emotion nicht „aus der Dose“, sondern man erlebt, wie Musik und Bild verschmelzen – und wie der Musiker spontan auf den Film reagiert.

Der „Die drei ???“-Autor C.R. Rodenwald ist am 20. September in doppelter Mission in Eutin zu Gast: Um 15 Uhr stellt er seinen eigenen Jugendroman „Die drei ??? und das Geheimnis von Black Mesa“ im Rahmen einer Lesung



Ziehen für das Hitchcock-Festival an einem Strang: Martin Karl-Wagner (KulturOrt Nord e.V.), Susanne Dox (Stiftungen der Sparkasse Holstein) und Kenneth Clausen (Stadtwerke Eutin).

Foto: hfr

in der Buchhandlung Hoffmann vor. In dem Buch aus der Nostalgie-Edition des Kosmos-Verlags taucht Hitchcock wieder als Tippgeber auf. Um 18.30 Uhr folgt dann ein Talkabend, den Rodenwald zusammen mit Hörspielproduzentin Heikedine Körting ge-

staltet. Er hat nämlich die kürzlich erschienene Biografie über die „Hörspielkönigin“ verfasst. Die Moderation übernimmt Bürgermeister Sven Radestock.

Zu den insgesamt 14 Veranstaltungen der Reihe gehört unter anderem noch ein Krimi-

Pubquiz im Restaurant „Kajott“, Krimiautor Krischan Koch liest am 28. September an Bord der Eutiner Seerundfahrt aus seinen auch von Hitchcock inspirierten Romanen und – wie alle Jahre wieder – ist der Hamburger Schauspieler und Sprecher Jens

Wawrczek am 27. September mit einer szenischen Lesung in der Operscheune vertreten – diesmal geht es um den von Hitchcock verfilmten Roman „Spellbound – Das Haus des Dr. Edwardes“.

Ermöglicht werden die „Hitchcock-Days“ durch die finanzielle Unterstützung der Sparkasse Holstein und ihrer Stiftungen sowie der Stadtwerke Eutin. „Die Hitchcock Days gehen in die vierte Runde und die Stiftungen der Sparkasse Holstein sind gerne wieder verlässlicher Partner. Mit hohem persönlichem Engagement der Veranstalter und Organisatoren wird ein wunderbares Angebot geschaffen. Hitchcock verbindet Generationen, und wir freuen uns, wenn wieder viele Menschen von dem vielseitigen Angebot profitieren“, sagt Susanne Dox, Prokuristin der Sparkassen-Stiftungen. Und Kenneth Clausen, Leiter für Vertrieb und Marketing der Stadtwerke Eutin GmbH, betont: „Wir glauben daran, dass Kultur verbindet und inspiriert. Darum fördern wir die Hitchcock-Days, um Hitchcocks filmische Klassiker hautnah spürbar zu machen und Eutin als kulturelles Zentrum des Sehens und Erlebens weiter zu stärken.“

Unterstützt wird die Reihe außerdem vom Verein „KulturOrt Nord“, der Träger des Festivals ist.

■ **Detaillierte Infos zu Programm und Kartenverkauf sind online auf www.hitchcock-days.de zu finden.**

Spezialisten für ganzheitliche Medizin in Lübeck und Umgebung

Lübecker Heilpraktiker

www.luebecker-heilpraktiker.de

– Anzeigen Sonderveröffentlichung –



Monika und Ullrich Döring, Heilpraktikerschule Lübeck.

Foto: Christoffer Greiss

Zertifizierte Heilpraktikerausbildung

LÜBECK. Heilpraktikerinnen und Heilpraktiker sind ein unverzichtbarer Bestandteil unseres Gesundheitssystems. Eine gute Ausbildung in diesem verantwortungsvollen Beruf dauert üblicherweise etwa drei Jahre. Die Heilpraktikerschule Lübeck bildet seit 1996 mit großem Erfolg Heilpraktikerinnen und Heilpraktiker aus und ist zertifiziert als anerkannte Verbandschule vom Bund Deutscher Heilpraktiker.

Ein Einstieg in die Grund- und Prüfungsvorbereitungskurse für die große Heilpraktiker-Überprüfung ist jederzeit möglich.

Am Montag, 8. September, um 18 Uhr beginnt der nächste

Grundkurs für den „kleinen Heilpraktiker“ (beschränkt auf das Gebiet der Psychotherapie), hier sind noch wenige Plätze frei.

Zusätzlich werden Wochenendseminare mit naturheilkundlichen Themen angeboten, zum Beispiel Reiki, Bachblüten, Fußreflexzonen und Wirbelsäulen-Basis-Ausgleich.

Das Inhaberehepaar Monika und Ullrich Döring unterrichtet in allen Kursen selbst – und das mit viel Enthusiasmus und Freude. „Lernen muss Spaß machen“, so Monika Döring, „dann hat man den besten Erfolg“. Der Unterricht findet in kleinen Gruppen statt und ist so aufgebaut, dass keine

medizinischen Vorkenntnisse notwendig sind.

In den Grund- und Prüfungsvorbereitungskursen können Interessierte nach Anmeldung an einem kostenlosen Probeunterricht teilnehmen. Rufen Sie an oder schreiben Sie eine E-Mail – das Team der Heilpraktikerschule Lübeck freut sich auf Sie!

■ **Heilpraktikerschule Lübeck**
Marlring 66 a, 23566 Lübeck
Telefon 0451-493071
und 0451-3881399
E-Mail:
info@heilpraktikerschule-luebeck.de
Internet:
www.heilpraktikerschule-luebeck.de

Das Besprechen von Krankheiten

LÜBECK. Das Besprechen ist eine uralte geistige Heilmethode. Bei der Behandlung werden Heilungsgebete gesprochen, die der Übertragung von positiver universeller göttlicher Energie dienen. Dadurch sollen die Selbstheilungskräfte gestärkt und das Immunsystem harmonisiert werden.

Die Anwendungsgebiete sind vielfältig: Sehr bekannt ist das Besprechen von Warzen und Gürtelrosen. Da es sich aber um eine ganzheitlich wirkende Energie handelt, kann das Besprechen prinzipiell bei allen Erkrankungen angewendet werden. Was nicht bedeutet, dass man damit alles heilen kann. Das Besprechen kann tatsächlich zur Heilung führen, in anderen Fällen kann zumindest eine erhebliche Linderung der Beschwerden und damit eine deutliche Verbesserung der Lebensqualität erreicht werden. Weitere positive Aspekte sind, dass diese Behandlungsmethode in jedem Alter angewendet werden kann und mit anderen Therapien – naturheilkundlich oder schulmedizinisch – kombinierbar ist.

Die Heilpraktikerin Monika Döring wendet das Besprechen seit vielen Jahren erfolgreich in ihrer Praxis an. Häufig wird sie gefragt, ob man denn daran glauben muss, wenn man sich besprechen lässt. Vertrauen und eine positive Einstellung sollte man



Monika Döring, Heilpraktikerin

Foto: Christoffer Greiss

grundsätzlich zur Heilmethode haben, ein besonderer Glaube ist jedoch nicht erforderlich.

Wenn Sie Fragen haben oder einen Behandlungstermin vereinbaren möchten, rufen Sie gerne an oder schreiben Sie eine E-Mail.

■ **Monika Döring, Heilpraktikerin**
Louise-Schroeder-Weg 17
23558 Lübeck
Telefon 0451-493071
E-Mail: info@monikadoering.de
Internet: www.monikadoering.de

„Omas gegen rechts“ gründet zweite Gruppe

LÜBECK. Offenbar gibt es in Lübeck viele Menschen, die sich der Initiative „Omas gegen rechts“ anschließen und ein Zeichen gegen Rassismus und rechten Ideologien setzen möchten. So viele, dass es nun sogar eine zweite Gruppe der „Omas gegen rechts“ gibt. „In Lübeck hat sich mit den ‚Omas gegen rechts – Lübeck Altstadt‘ eine zweite Gruppe gebildet“, heißt es in einer Pressemitteilung.

Ausdrücklich betonen die neuen „Omas“, dass sie sich nicht als Konkurrenz zu der bestehenden Gruppe sehen, sondern als Erweiterung. Denn Anlass zu der Neugründung sei das starke Wachstum der Gruppe gewesen. „Eine erfreuliche Entwicklung, die jedoch auch neue Anforderungen an Kommunikation und Organisation mit sich brachte.

Ab einer bestimmten Größe kann es für eine zivilgesellschaftliche Initiative herausfordernd werden, effektiv und koordiniert zu arbeiten“, schreiben die Initiatoren der neuen Gruppe.

„WIRKUNGSVOLL GEGEN RASSISMUS AKTIV BLEIBEN“

Mit der Neugründung wollen sie eine übersichtlichere Struktur schaffen, die es ermöglicht, engagiert und wirkungsvoll gegen Rechtsextremismus, Rassismus und Antisemitismus aktiv zu bleiben.

Die neue Gruppe der „Omas gegen rechts“ ist per Mail unter info@ogr-luebeckaltstadt.de erreichbar.

Weitere Informationen gibt es auf der Homepage ogr-luebeckaltstadt.de. **HAN**

Musik der Klassik und Romantik

LÜBECK/ EUTIN. Schwungvolle Musik der Klassik und Romantik ist demnächst in Lübeck und Eutin zu hören – und zwar am 23. August um 19 Uhr in der Thomaskirche, Rudolf-Groth-Straße 19, und am Sonntag, 24. August um 19 Uhr im Jagdschlösschen am Ukleisee in Eutin-Sielbeck.

Das Programm „Zauberflöte

auf dem Tanzboden“ wird dann zu erleben sein. Es spielt dann „Das fidele Blasquartett“, bestehend aus Martin Karl-Wagner, Flöte, Kati Frölian, Klarinette, Hagen Sommerfeldt, Horn, und Wolfgang Dobrinski, Fagott.

Karten zum Preis 20 beziehungsweise 22 Euro gibt es jeweils an der Abendkasse.

Klassik-Konzert im Naturbad

LÜBECK. Ein Klassik-Konzert mit zwei Flöten ist am Mittwoch 27. August, um 20.15 Uhr im Naturbad Falkenwiese zu erleben. Die Flötistinnen Johanna Rabe aus Hamburg und Frauke Behrens-Wolff aus Lübeck spielen am Wakenitzufer Werke aus verschiede-

nen Epochen, bunt gemixt und unterhaltsam. Der musikalische Bogen spannt sich von der Renaissance bis zur Welt der romantischen Oper mit Musik von Morley, Telemann, Mozart, Weber und anderen. Der Eintritt kostet zwölf Euro.

Neue Auszubildende bei Schmelzer Hörsysteme

ANZEIGE

Ausbildungsstart und Innovationen bei Schmelzer: Neue Talente und neueste Hörtechnik im Fokus.

LÜBECK/ OSTHOLSTEIN. „Wie jedes Jahr im August freuen wir uns auch in diesem Jahr, neue Auszubildende in der Hörakustik bei Schmelzer willkommen zu heißen. Anfang August haben vier neue Auszubildende ihre Ausbildung begonnen“, erklärt Felix Schmelzer. Darüber hinaus gibt es bei Schmelzer Marketing eine neue Auszubildende im Bereich Büromanagement sowie eine duale Studentin im Bereich Personalmanagement.

„Eine gute Ausbildung ist uns sehr wichtig. Unser Familienunternehmen wächst stetig, und das ist natürlich nur mit gutem Personal möglich. Die Auszubildenden werden bei Schmelzer von zwei Ausbildungsleitern unterstützt, die regelmäßige Azubi-Treffen organisieren, um alle Auszubildenden auf den gleichen Stand zu bringen, offene Fragen zu klären und den aktuellen Stoff zu üben.“

Gestartet sind wir bereits am 1. August mit einem Azubi-Tag, bei dem sich alle neuen Auszubildenden kennenlernen und erste Einblicke in das Unternehmen sowie den Ablauf der Ausbildung gewinnen konnten. Neben der Geschäftsführung und den Ausbildungsleitern war auch ein Auszubildender aus dem dritten Lehrjahr dabei, der von seinen Erfahrungen und Eindrücken während seiner Ausbildung bei Schmelzer Hörsysteme berichtete.

Wer den Beruf des Hörakustikers näher kennenlernen möchte, hat jederzeit die Möglichkeit, ein Praktikum bei Schmelzer Hör-



Felix Schmelzer (v. l.), Lena Lück, David Manea, Yazen Moussa, Marie Kurzhals, Louis Anakin Schaper, Leonie Schütz, Steffen Leitow, Paula Babick, Mikä Friedrichs, Raphael Nenno und Artina Ajvazi beim Willkommenstag der Auszubildenden/Studenten. Foto: Schmelzer

systeme zu absolvieren. So können Sie einen authentischen Einblick in den Arbeitsalltag gewinnen und herausfinden, ob dieser vielseitige Beruf zu ihnen passt. Melden Sie sich gerne bei uns!

Schmelzer Hörsysteme sieht sich als Experte im Bereich der Hörakustik. Alle Mitarbeiter – mittlerweile sind es mehr als neunzig – bilden sich fortlaufend weiter und leben die Firmenphilosophie: „Freundlichkeit, Ehrlichkeit und Kompetenz.“ Ganz gleich, in welcher Stadt Sie ein Schmelzer Fachgeschäft besuchen, Sie sind immer herzlich willkommen und werden exzellent versorgt.

„Interessieren Sie sich für neue Hörsysteme? Dann melden Sie sich jetzt ebenfalls an und lassen Sie sich beraten, welche Neuheiten es auf dem Markt gibt. Ob Akku-Hörsysteme mit garantier-

ten 24-Stunden-Laufzeit oder nahezu unsichtbare Im-Ohr-Hör-systeme – die Vielfalt ist groß. Im August und September bieten wir Philips-Testwochen an. Wir sind seit drei Jahren autorisierter Vertriebspartner der Marke Philips und haben bisher sehr positives Feedback erhalten“, sagt Geschäftsführer Christoph Schmelzer.

- Lübecker Innenstadt, Holstenstraße 9, Tel: 0451 – 613 058 23
- Lübeck Campus Center, Alexander-Fleming-Straße 1, Tel: 0451 – 498 986 86
- Stockelsdorf, Ahrensböcker Straße 34-36, Tel: 0451 – 880 515 95
- Travemünde, Vorderreihe 8-9, Tel: 04502 – 88 69 900
- Schlutup, Mecklenburger Straße 67, Tel: 0451 – 4505 6320
- Bad Schwartau, Markttwierte 6, Tel.: 0451 – 709 852 50

Haus der Kulturen feiert Vielfalt

LÜBECK. Am 1. September werden die Interkulturellen Wochen unter dem Motto „Dafür!“ im Lübecker Rathaus mit einem Grußwort des Schirmherrn und Bürgermeisters Jan Lindenau eröffnet.

PROGRAMM BIS 3. OKTOBER

Bis zum 3. Oktober lädt das Haus der Kulturen gemeinsam mit vielen anderen Veranstaltern zu zahlreichen unterschiedlichen Veranstaltungen ein, die über die ganze Stadt verteilt sind. Auch in diesem Jahr stehen wieder viele verschiedene Events auf dem Programm – zum Beispiel Ausstellungen, Lesungen, Konzerte oder Podiumsdiskussionen. Jeder findet etwas – egal ob zum Mitmachen, Entdecken oder Austauschen.

PROGRAMM ONLINE UND GEDRUCKT

Das Programmheft wird Anfang September online auf der Webseite des Hauses der Kulturen unter www.hausderkulturen.eu veröffentlicht und in gedruckter Form bei Veranstaltern, Kulturzentren und vielen weiteren Stellen erhältlich sein.

„Unsere Stadt lebt von den Geschichten, Erfahrungen und Talenten der Menschen, die hier leben“, teilt das Organisationsteam der Interkulturellen Wochen mit. Das Team erklärt auch, dass es mit diesen Veranstaltungen die Vielfalt feiern und Orte der Begegnung schaffen wolle. Das Haus der Kulturen möchte mit den Aktionen ein „offenes und solidarisches Miteinander in einer vielfältigen Stadtgesellschaft“ fördern.

• Weitere Info unter www.hausderkulturen.eu

VERANSTALTUNGEN

Jugendoper über Antonio Vivaldi und die Mädchen der Pieta von Gabriele Pott und Birgit Kronshage

VIVALDIS GEHEIMNIS

6. / 7. / 13. / 14. September
17:00 Uhr
für Schulklassen: Fr., 12. Sept., 10:30 Uhr

Große Chorsinfonie von Ralph Vaughan Williams mit Orchester und Solisten
Musikalische Leitung: Gabriele Pott

A Sea Symphony

Sa., 27.09., 17:00 Uhr
So., 28.09., 18:00 Uhr

KUNST AM KAI
MUSIKFESTIVAL IM HAFENSCHUPPEN C, LÜBECK
Infos + Tickets: www.kunst-am-kai.de
Hafenschuppen C, Willy-Brandt-Allee 31c, HL

Lübecker Gaudi-Festwochen
Das Oktoberfest im original Bayernzelt
Sa. 27.09. und Do. 02.10. bis Sa. 04.10.25
Volksfestplatz Lübeck
Tickets nur online
Restkarten an der Abendkasse

VERSCHIEDENES

Suchen für EFH-Haushalt (2.Pers.) in HL- St. Gertrud, deutschsprechende, erfahrene Putzfrau, 3-6 Std./Woche. ☎0451/33673

Leere Warenkartons, klein/groß, kostenlos abzuholen in 23923 Herrsburg-Lübeck. ☎ 038821/66830

Ticket gesucht! für das SH-Musikfestival Abschlusskonzert am 30.08. in der MUCK. ☎ 0171/8122497

Mobiles Whiteboard (Flipchart) magn. m. Stiften zu verk. ☎ 0160/99640380

Verschenke ca. 30 Marmeladengläser. ☎ 0171/9354617

HOBBY UND FREIZEIT

2 Alu-Fahrräder Hercules, Rahmengröße 57, 8-G-Nabenschaltung, wie neu, à 250€ FP. ☎ 04508/1023 (AB)

Modellbahner suchen Eisenbahn & Zubehör. Anlage oder Sammlung. Auch Modellfahrzeuge usw. 0175-777 44 99

Suche Modelleisenbahn 0451/495659

DIENSTLEISTUNGEN

Dachdecker hat noch Termine frei! Befreit Ihr Dach von Moos u. Flechten, Efeu-Entfernung, Fällarbeiten. Jetzt neu: Dachdämmung vom Fachmann - schnell, preisgünstig. Kostenlose Anfahrt und Beratung. ☎ 0151/23929388 oder 04321/3347135

Der Flohmarkt erscheint jeden Mittwoch und Sonnabend. Anzeigenservice: Tel. 0451/144-1111 oder www.LN-Medienhaus.de

Der Flohmarkt erscheint jeden Mittwoch und Sonnabend. Anzeigenservice: Tel. 0451/144-1111 oder www.LN-Medienhaus.de

KRAFTFAHRZEUGMARKT

KFZ ANGEBOTE

PORSCHE

Porsche Macan weiß, Bj. 06/19, 2. Hd., 245PS, 96.400 km, 21" Räder, excl. Ausstattung, Vollleder, Panoramadach, Carbonoptik, gr. Soundanlage, scheckheftgepflegt. ☎ 0171/3498020

KFZ GESUCHE

WOHNMOBILE / -WAGEN

Kaufe Wohnmobile + Wohnwagen ☎ 03944-36160, www.wm-aw.de Fa.

Briefmarken sammeln für Bethel schafft Arbeit für behinderte Menschen. www.briefmarken-fuer-bethel.de

BEKANNTSCHAFTS-ANZEIGEN

SIE SUCHT IHN

Marlene, 75 J., verwitwet, bin eine ruhige, liebevolle sehr herzliche Hausfrau mit e. weiblichen, vollbusigen Figur. Ich koche gern u. gut, bin fleißig in Haus u. Garten u. habe ein Auto. Ich wünsche mir einen Mann hier aus der Gegend, gerne bis 85 J. Alles Weitere möchte ich mit Ihnen gerne persönlich besprechen pv Tel. 0151 – 62903590

Kathrin, 64 Jahre jung, 1,63 groß, leider schon Witwe! Nach meiner Trauerzeit möchte ich jetzt wieder einen Neuanfang wagen. Ich bin ehrlich u. treu, da ich ganz alleine bin fühle ich mich sehr einsam. Ich suche ernsthaft einen lieben Mann mit ehrlichem Herz. Über Ihren Anruf würde ich mich sehr freuen. pv Tel. 0151 – 62913879

DISKRETE TREFFS

Er, 59 J., su. vernachl. Sie, zwecks geleg. erotischer Treffen. Keine finanz. Interessen, 100% Diskretion ☎ 01520/9160118



Nissan Qashqai Dynamischer Crossover Jetzt leasen ab € 179,- mtl!

- EZ: 2705.2025
- Voll-LED-Scheinwerfer
- Rückfahrkamera
- KM Stand : 15
- Apple Carplay® und Android Auto™
- Heckklappe elektrisch

Nissan Qashqai N-Connecta 1,5 IVC-T e-POWER, 140 kW (190 PS), 4x2, Benziner: Energieverbrauch kombiniert: 5,2 l/100 km; CO₂-Emissionen kombiniert: 117-118 g/km; CO₂-Klasse: D
*Nissan Qashqai: Fahrzeugpreis: € 36.480. Leasingsonderzahlung € 5.735,-, Laufzeit 48 Monate, 48 Monate à € 179, 40.000 km Gesamtleistung, Gesamtbetrag inkl. Überführungskosten € 8.413,-, Gesamtbetrag inkl. Leasingsonderzahlung und Überführungskosten € 14.148,-. Ein Angebot von Nissan Financial Services, Geschäftsbereich der RCI Banque S.A. Niederlassung Deutschland, Jagenbergstraße 1, 41468 Neuss. Ein Angebot für Privatkunden. Nur gültig für Leasingverträge bis zum 30.09.25. Abb. zeigt Sonderausstattung.

SÜVERKRÜP & ZANKEL GMBH & CO. KG
Kruppstraße 4 – 6, 23560 Lübeck
Tel.: 0451 / 58906-151, www.SZAutowelt.de
4x in Schleswig-Holstein



SIND SIE ODER IHR KIND STÄNDIG KRANK? VIELLEICHT IST ES EIN ANGEBORENER IMMUNDEFEKT. DIE DUNKELZIFFER LIEGT BEI RUND 100.000 MENSCHEN IN DEUTSCHLAND, ABER NUR 700 FÄLLE SIND ERKANNT. FRÜHERKENNUNG KANN LEBEN RETTEN.

dsai DEUTSCHE SELBSTHILFE ANGEBORENE IMMUNDEFEKTE E.V. WWW.DSAI.DE

PLASMA SPENDEN RETTET LEBEN. AUS PLASMA WERDEN LEBENSNOTWENDIGE MEDIKAMENTE HERGESTELLT.

IMMOBILIENMARKT
IMMOBILIENVERKAUF
EIGENTUMSWOHNUNGEN

Unikat in Mölln!

Lichtdurchflutete 4-Zi.-Whg. in zentraler und naturnaher Lage - Innenstadt mit Bahnhof, Wald und Seen fußläufig erreichbar, Entrée m. Garderobe, WZ / EZ mit Marmorkamin, ger. EBK, DG-Schlafzimmer m. gr. Dachfenster, VB mit FBH, Süd-Loggia, Keller- u. Dachbodenabstellraum TG-Stellplatz optional, Bj. 1986, V: 89 kWh/(m²a), Kl: C, Gas-ZH, KP: 375.000,- €

Bargfeld-Stegen

Exkl. Penthouse-Wohnung m. großz. Raumgestaltung, ca. 117 m² Wohnfl., 4 Zi., barrierefr. Zugang, hochw. EBK inkl. Markengeräten, zwei Badezimmer, helles Wohn- u. Esszimmer, HWR, Smart-FBH, PKW-SP f. 8.500,- € erwerbbar, Bj. 2014, V: 52,4 kWh/(m²a), Kl: B, Strom-WP, KP: 488.000€, 0451-8009410 / von-wuefling-immobilien.de

Lübeck - Musikerviertel

Perfekt geschnittene 2,5-Zi.-ETW m. Blick ins Grüne! Ca. 57 m² Wohnfl., sonniger SW-Balkon, Landhauskü., DB, Keller/Dachboden, gepfl. Anlage, Bj. 1960, V: 60,7 kWh/(m²a), Gas-BHKW, Kl: B, KP: 160.000 €, 0451-8009410 www.von-wuefling-immobilien.de

Timmendorfer Strand

Strandnahe ETW, ca. 42 m² Wohnfl., 2 Zimmer, heller Wohn-/Essbereich, EBK, Duschbad, SW-Balkon, Fahrstuhl, Keller, Pkw-Stellplatz inkl., Bj. 1970, V: 127,8 kWh/(m²a), Kl: D, Gas-ZH, KP: 345.000,- €, 0451-8009410 www.von-wuefling-immobilien.de

Sierksdorf

Moderne, möblierte ETW, ca. 50 m² Wohnfl., 2 Zimmer, heller Flur, offene EBK, mod. WB, WZ mit Ethanol-Kamin, hochw. vergl. Balkon, Ferienverm. mögl., Bj.1971, B: 157,1 kWh/m² p.a., Kl. E, FW-FW, KP: 150.000,- €, 0451-8009410 / von-wuefling-immobilien.de

Bad Schwartau, Zentrum: 3 Zi., DB, Balkon, Keller, Abstellr., BJ 1983, san. 2016. Ca. 78 m², Energieausweis vorh., KP: 210.000 €. ☎ 0 451-49 44 00

Hansestadt Wismar 3 ZW, ca. 66m², 1. OG, mit Balkon u. Keller, durch Eigentümer zu verk. ☒ Z1 4126152

HÄUSER

Bad Schwartau

Faktor: 13, JNKM 46.200, Bj. 1982, Voll verm. Wohn- und Geschäftshaus auf Erbaugrundst. (Laufzeit bis 06.05.2081, Erbbauzins: 5.200,45 € p.a.) 515 m² verm. Fläche, Gas-ZH, V: 126,9 kWh/(m²a) Kl: D KP 595.000 € www.LF-Immobilien.com ☎ 0163/5060035

Rarität mit Traveblick!

Malerisches Altstadtshaus in Top-Zustand und 1a-Lage, ca. 90 m² Wohnfl. auf 4 Zi., ca. 30 m² wohnl. ausgeb. Nutzfl., Wohnküche, DB, WB m. Traveblick, First erneuert 2024/2025, Fenster fachger. überarbeitet, zul. renoviert in 2024, ca. 42 m² Grdst., Bj.1306, Denkmalschutz, KP: 470.000,- €, 0451-8009410 / von-wuefling-immobilien.de

Gepflegtes RH in HL...

m. 110 m² Wohnfläche, 4 Zi., helle Landhausküche, Wohnzimmer m. Gartenzugang, VB, VK m. HWR, Hobbyraum u. DB, Garage, ca. 185 m² Grdst., Bj. 1973, B: 224,48 kWh/(m²a), Kl: G, Gas-ZH, KP: 300.000,- €, ☎ 0451-8009410 / von-wuefling-immobilien.de

ESPLANADE IMMOBILIEN info@esplanade-immobilien.de Tel.: 0451-7907190



Modernisiertes Altstadtshaus an der Ohertrave mit Dachterasse und Blick auf den Lübecker Dom ca. 155 m² Wfl., 91 m² Grdst., 7 Zi., Bj. ca. 1806, 3 Etagen, umfangreich in den vergangenen 5 Jahren modernisiert, 2 Duschbäder, EBK, 2 Kaminöfen, Innenhof, Gasheizung (Bj. 2024), Denkmalschutz, Energieausweis lt. Gesetzgebung nicht erforderlich KP 775.000,- € Kontaktieren Sie uns gerne!

Buchen Sie Ihre Kleinanzeige unter Tel.: 04 51/144-11 11

Top-Objekt der Woche. Exklusives Anwesen in Heilshoop 160 + 180 m², 3701 m² Grdstk., Feldrand, Teich, Stallgebäude, Bj. 1992, EnV, 126 kWh/(m²a), D, Gas, 890.000 € (keine Käuferprov.) moellerherm-immobilien.de 0800-77 16 100

Top-Objekt der Woche. Reihend-Bungalow in Lübeck 112 m², 6 Zim., 706 m² Grdstk., Bj. 1961, EnB, 300 kWh/(m²a), H, Öl, 278.000 € (keine Käuferprov.) moellerherm-immobilien.de 0800-77 16 100

Top-Objekt der Woche. Bad Schwartau... Stülvolles EFH mit tollem Süd-Grundstück! Idyllischer Lage, 5 Zi., Wohnfl. ca. 165 m², Nutzfl. ca. 100 m², Grdst. ca. 807 m², WZ m. Kamin, Essber. m. Terrasse, Wannenbad-Ensuite, 2 DB, Keller, Sonnenterrasse m. el. Markise u. Außenkamin, gr. Doppelgarage, Bj. 1976, B: 245,8 kWh/m² p.a., Kl. G, Gas-ZH, Kaufpreis: 580.000,-€, ☎0451-8009410 www.von-wuefling-immobilien.de

ESPLANADE IMMOBILIEN info@esplanade-immobilien.de Tel.: 0451-7907190

ESPLANADE IMMOBILIEN info@esplanade-immobilien.de Tel.: 0451-7907190

ESPLANADE IMMOBILIEN info@esplanade-immobilien.de Tel.: 0451-7907190

ESPLANADE IMMOBILIEN info@esplanade-immobilien.de Tel.: 0451-7907190

ESPLANADE IMMOBILIEN info@esplanade-immobilien.de Tel.: 0451-7907190

ESPLANADE IMMOBILIEN info@esplanade-immobilien.de Tel.: 0451-7907190

ESPLANADE IMMOBILIEN info@esplanade-immobilien.de Tel.: 0451-7907190

ESPLANADE IMMOBILIEN info@esplanade-immobilien.de Tel.: 0451-7907190

ESPLANADE IMMOBILIEN info@esplanade-immobilien.de Tel.: 0451-7907190

Eigenheim in Sicht? Gemeinsam verwirklichen wir Ihr Traumhaus ganz nach Ihren Vorstellungen! CONTRACT Vario Endlich zuhause! TRAUMHÄUSER SEIT 1996 contract-vario.de 04505 5805-0 contractvario Zu den Gründen 14 | 23623 Ahrensböök-Dakendorf

ESPLANADE IMMOBILIEN info@esplanade-immobilien.de Tel.: 0451-7907190

ESPLANADE IMMOBILIEN info@esplanade-immobilien.de Tel.: 0451-7907190

ESPLANADE IMMOBILIEN info@esplanade-immobilien.de Tel.: 0451-7907190

Barrierearme ETW ges.! Für ein nettes Rentnerhepaar suchen wir eine gut erreichbare ETW mit Aufzug, Balkon und min. 2 Zimmern, vorzugsweise in Bad Schwartau. 0451-8009410 von-wuefling-immobilien.de

Kleine Wohnung ges.!

Für einen alleinstehenden Koch suchen wir keine kleine 1-2 Zimmer-Wohnung in Bahnhofsnahe o. ähnlich gut angebundener Lage. 0451-8009410 www.von-wuefling-immobilien.de

Zentrale Whg. gesucht!

Versierter Unternehmensberater su. eine moderne Mietwhg. ab 2 Zi. in Innenstadtlage o. in Uninähe. 0451-8009410 von-wuefling-immobilien.de

HÄUSER



Wir suchen laufend... Ein-/Zwei-/Mehrfamilienhäuser Doppelhaushälften / Eigentumswohnungen Gerne beraten wir Sie kostenlos! Tel. 0451 - 610 30 40 www.grohmann-immobilien.de GROHMANN IMMOBILIEN IMMOBILIEN SEIT 1978

Handwerkerhaus ges.!

Zur Verwirklichung des Traums vom Eigenheim suchen wir für einen passionierten Maurermeister u. seine Familie ein charmantes EFH mit Sanierungs- o. Renovierungsbedarf. KP je nach Lage und Zustand. 0451-8009410 von-wuefling-immobilien.de

BEHAGLICHKEIT GESUCHT: Zimmermann sucht für sich und seine Familie gemütliches Holzhaus o. Schwedenhaus. Gerne Bad Oldesloe u.U. KP bis € 425.000,- ☎ 04102-8243050 www.kriechimmobilien.de

ECHTES NORDLICHT SUCHT:

EFH mit größerer Garage für seine Surfbretter im Kreis Stormarn. Gute Anbindung zur BAB Richtung Ostsee von Vorteil. KP bis 415.000,- ☎ 04102-8243050 www.kriechimmobilien.de

EFH zwischen HH/HL

gesucht! Wir suchen für einen Diplomkaufmann und seine Frau ein gepflegtes freistehendes EFH zwischen Hamburg und Lübeck. 0451-8009410 www.von-wuefling-immobilien.de

Haus in NWM ges.!

Sympathischer Wirtschaftsinformatiker su. ein freistehendes EFH in NWM. Gern mit Garage oder Carport. 0451-8009410 www.von-wuefling-immobilien.de

Ab 1.000 m² Grundstück

...gesucht! Für einen Tierarzt aus HH su. wir ein charmantes EFH auf min. 1.000 m² Grdst. (gern größer!). 0451-8009410 www.von-wuefling-immobilien.de

Modernes EFH gesucht!

Erfolgreiche Lübecker Unternehmerin sucht ein modernes EFH m. offenem Grundriss, min. 130 m² Wohnfläche und energieeffizienter Ausstattung. 0451-8009410 von-wuefling-immobilien.de

KLEIN ABER FEIN GESUCHT:

Junge Familie sucht kleine Immobilie bis 130 m² in OD. Gerne mit kleinem Garten und Keller. KP bis € 415.000,-. ☎ 04102-8243050 www.kriechimmobilien.de

Bis 600.000,- € ges.!

Sympathisches Ehepaar su. für deren Kinder u. sich ein gepfl. EFH mit min. 90 m². Bis 600.000,- € KP. 0451-8009410 von-wuefling-immobilien.de

DHH/ERH ges.!

Nach dem Verkauf Ihrer ETW sucht ein Hamburger Paar eine gepfl. DHH o. ein großz. RH mit sonnigem Garten. 0451-8009410 von-wuefling-immobilien.de

Schönes Zuhause gesucht! Ärztepaar mit zwei Kindern sucht Haus mit Garten in der Innenstadt/St.Jürgen/St.Gertrud, gerne Altbau. Tel.: 0160-946 55 964.

ANLAGEOBJEKTE

MFH ges.!

Wir suchen für einen Familienfonds ein gut vermietetes Anlageobjekt in HL, HH oder Kl. Keine Finanzierung benötigt. Provisionsfrei für Verkäufer. 0451-8009410 von-wuefling-immobilien.de

Bis 1,8 Mio. € gesucht!

Für einen solventen Wirtschaftsprüfer im Ruhestand suchen wir ein oder mehrere Anlageobjekte bis 1,8 Mio. €. Provisionsfrei für Verkäufer. 0451-8009410 von-wuefling-immobilien.de

DACHDECKEREI GUTEN-DACH DACH - FASSADE - SCHORNSTEIN Dunkelmann & Partner Meisterhaft Wir führen auch Kleinreparaturen durch! + STEILDACH - FLACHDACH + BAUKLEMPNEREI - DACHRINNE + ALTBAU SANIERUNG + FASSADEN SANIERUNG + SCHIEFERARBEITEN + DÄMMSYSTEME De lütte Dachdecker de mok dat Kostenlose Beratung vor Ort ☎ 04503 / 70 48 355 ☎ 0152 / 361 46 645

Wir suchen laufend Mehrfamilienhäuser. Keine Kosten für den Verkäufer! Arminstr. 29 a, 23566 HL, Tel. 0451 - 610 30 40 www.grohmann-immobilien.de GROHMANN IMMOBILIEN IMMOBILIEN SEIT 1978

MFH ab 4 Einheiten ges.! Kapitalanleger su. für sein privates Portfolio ein gepfl. und gut vermietetes MFH mit min. 4 Einheiten (gern größer!). Provisionsfrei für Verkäufer. 0451-8009410 von-wuefling-immobilien.de

Wohn-/Geschäftshaus ges.! EGT einer Einzelhandelskette su. ein Wohn-/ Geschäftshaus in guter Lage bis 1 Mio. €, auch mit Leerstand. Provisionsfrei für den EGT. 040-24827100 von-wuefling-immobilien.de

Bis 6 Mio. € gesucht! Ein Immobilienanleger aus Osnabrück su. im Großraum HH, S-H u. NI Gewerbeimmobilien zur Anlage, Budget bis 6 Mio. €. Provisionsfrei für den EGT. 040-24827100 www.von-wuefling.de

Renditeobjekt gesucht! Solventer Investor sucht ein gepflegtes Mehrfamilienhaus mit min. 6 Einheiten und guter Vermietbarkeit in Uni-Nähe. Provisionsfrei für Verkäufer. 0451-8009410 von-wuefling-immobilien.de

GRUNDSTÜCKE Wir kaufen auch Grundstücke, auf denen solch ein Haus steht! Oder falls Ihnen Ihr Grundstück zu groß geworden ist. Rufen Sie uns gerne an, wir machen Ihnen ein Angebot! NORDISKA HAUS GmbH Schönböckener Str. 10 - 23556 Lübeck ☎ 04 51 - 4 86 69 18 info@nordiska-haus.de

FERIEN- UND FREIZEITIMMOBILIEN

Scharbeutz gesucht! Erfolgr. Hannoveraner Geschäftsmann su. als Rückzugsort ein geräumiges Ferienhaus in bevorzugter Lage v. Scharbeutz, Timmendorfer Strand o. Travemünde. KP bis 2,5 Mio. €. 0451-8009410 von-wuefling-immobilien.de

In OH gesucht! Für ein Hamburger Ehepaar su. wir eine charmante Ferienwhg. in OH mit Meerblick oder Nähe zur Küste. 0451-8009410 von-wuefling-immobilien.de

GEWERBLICHE IMMOBILIENANGEBOTE

LADENLOKALE / LADENFLÄCHE

Stockelsdorf Stülvolles Ladenfläche in zentraler Lage, ca. 100 m² Verkaufsfläche, 3 m Schau- fensterfront, im EG eines MFH, ebenerdiger Zugang, WC, ausgeb. Keller, Anliefermöglichkeiten vorh., 2 PKW- Außenstellplätze, Bj. 1998, V: Strom: 78 kWh/(m²a), Wärme: 78 kWh/(m²a), Kl: C, Gas-ZH, KP: 295.000,-€, 0451-8009410 von-wuefling-immobilien.de

LAGERHALLEN / WERKSTÄTTEN

Lübeck

Zwei flexible Gewerbehallen zur Miete, ca. 285 m² Produktions-/Lagerfl., teilbar, Starkstrom, Büro, Küche, 2 WC's, 3 Stellplätze, gute Autobahn-Anbindung, Bj. 1968, B: Strom: 75,7 kWh/(m²a), Wärme: 194,5 kWh/(m²a), Gas-ZH, NKM: 1.800,-€, ☎ 0451-8009410 www.von-wuefling-immobilien.de

HOTELS / GASTSTÄTTEN

Schloss-Anwesen...

in ländlich-idyllischer Lage v. M-V, ca. 172.500 m² Parkgrdst., Denkmalschutz, ca. 3.000 m² Nutzfl., 39 Zi. m. Ensuite-Bädern, Aufzug, Terr. m. Seeblick, Marstall f. Events bis 120 Pers. nutzbar, 18 Stellplätze (+22 mögl.), direkter Seezugang, div. Nutzungsmögl., neue Gas-ZH 2024, Bj. 1697, saniert 2001, Kaufpreis: 3.700.000,-€, ☎ 0451-8009410 www.von-wuefling-immobilien.de

GEWERBLICHE IMMOBILIENGESUCHE

BÜROFLÄCHEN / PRAXEN

Praxis gesucht!

Zur Praxiserweiterung suchen wir für einen Arzt eine Praxis in Bad Schwartau, mit einer Fläche ab 150 m², Provisionsfrei für den Eigentümer. www.LF-Immobilien.com ☎ 0163/5060035

Bürofläche ges.!

Für ein expandierendes Start-up su. wir eine attraktive Bürofläche in Lübeck ab 150 m², gern mit SP zum Kauf oder zur Miete. Provisionsfrei für Verkäufer. 0451-8009410 von-wuefling.de

LAGERHALLEN / WERKSTÄTTEN

Gewerbehalle ges.!

Für einen Lübecker Handwerksbetrieb su. wir eine funktionale Gewerbehalle im Raum HL ab 300 m² mit Büroanteil und Tor. Gern zur Miete oder zum Kauf, schnelle Abwicklung garantiert. 0451-8009410 von-wuefling-immobilien.de

Moderne Halle gesucht!

Gesucht wird eine moderne Lager- oder Produktionshalle ab 500 m² im Großraum Lübeck. Gute Anbindung an die A1 gewünscht. Kauf o. Miete möglich. Provisionsfrei für EGT. 0451-8009410 von-wuefling-immobilien.de

GRUNDSTÜCKE

Gewerbegrundst. ges.!

Für einen Hersteller v. Maschinenteilen su. wir ein Gewerbegrundst. zur Miete oder Kauf ab 3.000 m². Gute Verkehrsanbindung ist wünschenswert. Provisionsfrei für Eigentümer. 0451-8009410 von-wuefling-immobilien.de

Suche Grundstück ab 400 m²-2.000 m², auch verwildert, mit altem Gebäude und ungeräumt/mit Inventar, auch ohne Unterlagen. Anzahlung sofort möglich. Keine Kosten für den Verkäufer. Anruf genügt! ☎ 0170-77 22 500

MIETANGEBOTE

2 ZIMMER

St. Gertrud: 2 Zi.-Whg. ca. 50 m², voll möbliert, EBK, DU-Bad, WM 780€ außer Strom, mögl. Pendler, ab 1.9.25 ☎ (0451) 65433

2 Zi.-Whg. 51 m², St. Jürgen a. d. Wakenitz: Tiefpart. m. Wakenitzblick in 2 Fam.-Haus, eig. Eingang, Duschbad, EBK, Rolläden, Terrasse m. kl. Garten, Bootsteg, an Einzelpers., KM 670€ + NK + MS. Kontaktaufnahme mit kurzer Selbstauskunft an drwve@t-online.de

MIETGESUCHE

WOHNUNGEN

Professionelle Vermietung von Wohn- und Gewerbeimmobilien in Lübeck und Umgebung. Gerne beraten wir Sie kostenlos! Tel. 0451 - 610 30 40 Arminstr. 29a, 23566 Lübeck

GROHMANN IMMOBILIEN
IMMOBILIEN SEIT 1978

Schöne 1-2 Zi.-Wohnung in Lübeck o. nähere Umgebung von zuverlässiger Rentnerin (NR, keine Haustiere), wegen Eigenbedarf-Kündigung dringend gesucht: 45-50m², Balkon/Terrasse, EG / 1.OG, bis 700€ WM, ☎ 0170/5915113 o. G.wawersig@t-online.de

3-Zi.-Whg. in HL ges.!

Sympathische Krankenpflegerin sucht eine helle 3-Zi.-Whg. in HL mit Balkon u. EBK. NKM bis 1200,- €. 0451-8009410 von-wuefling-immobilien.de

Alleinstehender Rentner sucht günstige 2-3 Zi.-Whg. in Ratekau, möglichst ebenerdig o. 1. OG. ☎ 0171/3080242

Er 68 J., Rentner sucht kl. Whg. oder möbl. Zimmer. ☎ Z1 4125898

Ingenieur sucht kleine Wohnung. ☎ 01765/5123499

HÄUSER

Modernes Haus...

gesucht! Für einen Abteilungsleiter bei Träger su. wir ein modernes Haus zur Miete mit Stellplatz und hochwertiger Ausstattung. NKM bis 2.000,- €. 0451-8009410 von-wuefling-immobilien.de

RH / DHH zur Miete...

gesucht! Junge Familie su. nach dem Familienzuwachs ein gemütliches RH / DHH in familienfreundlicher Lage mit Terrasse o. kl. Garten. 0451-8009410 www.von-wuefling-immobilien.de

EFH in HL oder Umland!

Tierliebendes Ehepaar sucht ein gepflegtes EFH zur Miete - gern langfristig und mit Platz für Hund & Katze. 0451-8009410 www.von-wuefling-immobilien.de

Haus zur Miete ges.!

Für eine junge Familie m. zwei Kindern su. wir ein freistehendes EFH o. eine DHH mit Garten in/um Lübeck. 0451-8009410 von-wuefling-immobilien.de

IMMOBILIEN DIENSTLEISTUNGEN

ANDERE DIENSTLEISTUNGEN

40 JAHRE ERFAHRUNG: Mit langjähriger Expertise beraten wir Käufer bei der Suche. So verkaufen Sie Ihre Immobilie diskret und mit Erfolgsgarantie. Auch Sa./So. und nach Feierabend. ☎ 04102-8243050

ZU VIEL GARTENARBEIT? Der Garten wird Ihnen zu viel und zu beschwerlich? Wir finden den passenden Käufer für Ihre Immobilie. Die Wertermittlung Ihrer Immobilie ist für Sie kostenlos. ☎ 04102-8243050

STELLENMARKT

STELLENANGEBOTE

HANDWERK / GEWERBLICHE BERUFE

Hans Möller & Söhne GmbH

Zu den Gründen 19 • 23623 Dakendorf
Tel.: (0 45 05) 446
e-mail: info@moeller-soehne.de • www.moeller-soehne.de

Wir suchen zum nächstmöglichen Termin, auch als Quereinsteiger, (m/w/d)
Tiefbauer und Baggerfahrer

Wir bieten:

- leistungsgerechte Zahlung • moderner Fuhrpark
- abwechslungsreiche Tätigkeitsbereiche
- Soziale Leistungen • Urlaubs- und Weihnachtsgeld
- Aufstiegsmöglichkeiten bis hin zum Kolonnenführer möglich
- Arbeiten mit digitaler Vermessungstechnik
- Fahrtzeit = Arbeitszeit

Qualifikationen:

- ⇒ Kenntnisse im Umgang mit Baumaschinen
- ⇒ Erfahrungen im Bereich Erd- und Entwässerungsarbeiten sowie des Drainage- und Kulturbaus
- ⇒ Flexibilität im Umgang mit wechselnden Aufgabenstellungen

Bei Interesse freuen wir uns über die Zusendung Ihrer Bewerbungsunterlagen mit Gehaltsvorstellung an obige Adressez. Hdn. H. Möller

hock Ihr Bodenausstatter

Lübeck, Kanalstr. 12-18, Tel.0451 77091

Unser Team sucht Verstärkung

Fußbodenleger/in

mit Festgehalt oder auf Stundenbasis

Seit über 80 Jahren bieten wir unseren Mitarbeitern sichere Arbeitsplätze mit guter Bezahlung und zusätzlichen Leistungen.

Einfach anrufen und informieren

hock Ihr Bodenausstatter

Lübeck, Kanalstr. 12-18, Tel.0451 77091, Herr Sellmann

GÖDECKE LOGISTIK

Mehr Respekt für Servicehelden!

Wir suchen eine Aushilfe als **Lagerkraft (m/w/d)** mit Gabelstapler-Erfahrung

Gödecke Eurotrans GmbH Tel. 0451-8990922
Stellmacherstr. 6-12 Matthias Gödecke
23556 Lübeck mg@goedecke-logistik.de

WEITERE BERUFSFELDER HAUS- UND REINIGUNGSPERSONAL

Su. Mitarbeiter für Gartenpflege Su. Treppenhausreinigungskraft m. FS Firma Willemeit ☎ 0171-5213822

Reinigungskraft gesucht für Büro u. Haushalt ☎ 0451/69 33 76 06

WIR SIND NACHHALTIG

Bei der Herstellung von Zeitungsdruckpapieren wird nahezu 100% Altpapier eingesetzt.

wochen spiegel

Quelle: BDZV

FINDE DEINEN TRAUMJOB IM NORDEN

KÜSTENFISCHER.DE

<p>Stadt Bad Segeberg</p> <p>Digitalisierungsbeauftragte*in (m/w/d)</p> <p>Vollzeit Bad Segeberg</p>	<p>Hans Beuge GmbH Kfz.-Meisterbetrieb</p> <p>KFZ-Mechatroniker*in (m/w/d)</p> <p>Vollzeit, Teilzeit Mölln</p>
<p>Hans Möller + Söhne GmbH</p> <p>Tiefbauer (m/w/d)</p> <p>Vollzeit, Teilzeit Ahrensböök</p>	<p>Stadt Fehmarn</p> <p>Teamleitung mit gehobener Sachbearbeitungsfunktion (w/m/d)</p> <p>Vollzeit Fehmarn</p>
<p>Kreisstadt Bad Oldesloe</p> <p>Fachbereichsleitung für den Fachbereich Bauen und Umwelt (m/w/d)</p> <p>Vollzeit, Teilzeit Bad Oldesloe</p>	<p>Stadtwerke Lübeck Gruppe GmbH</p> <p>Fährführer:in (m/w/d)</p> <p>Vollzeit Lübeck</p>
<p>Nordbrief GmbH</p> <p>Mitarbeiter im Vertriebsaußendienst (d/m/w)</p> <p>Vollzeit, Teilzeit Lübeck</p>	<p>10.877 Stellen und 6.588 Arbeitgeber warten auf Dich.</p>

wochen spiegel

Wochenspiegel
Verlag: Lübecker Nachrichten Media GmbH Herrenholz 12, 23556 Lübeck
Druck: A. Beig Druckerei und Verlag GmbH & Co. KG Damm 9-19 25421 Pinneberg

www.wochenspiegel-online.de

Geschäftsleitung: Björn Bothe & Adrian Schimpf
Leiter Media-Vermarktung: Marco Schümann

Anzeigenabteilung: Tel. 04 51/1 44-12 00
Privatanzeigen: Tel. 04 51/1 44-11 11
e-mail: wochenspiegel.anzeigen@LN-luebeck.de

Zustellung: kostenlos, sonnabends
Lübecker Wochenspiegel Zustell GmbH
Telefon: 04 51/1 44-18 26

Gesamt-Druckauflagen:
Ausgabe Lübeck 95.985
Ausgabe Bad Schwartau / Stockelsdorf 26.805
Ausgabe Lübecker Bucht 16.650
Ausgabe Eutin / Malente 17.810
Gesamtauflage 157.250

Anzeigenschluss: Dienstag 15.00 Uhr
Redaktionsschluss: Dienstag 16.00 Uhr

Zurzeit gilt die Anzeigenpreisliste Nr. 50 vom 01. Januar 2025

Mitglied im **NORD BLOCK** Bundesverband Deutscher Anzeigenblätter

Falls Sie dieses Produkt nicht mehr erhalten möchten, bitten wir Sie, einen Werbeverbotsaufkleber mit dem Zusatzhinweis - „bitte keine kostenlosen Zeitungen“ an ihrem Briefkasten anzubringen.
Weitere Informationen finden Sie auf dem Verbraucherportal www.werbung-im-Briefkasten.de



Lübeck ist grün-weiß



SPIELANKÜNDIGUNG

HEIMSPIEL-HATTRICK AN DER LOHMÜHLE

Wer: VfB Lübeck : SSV Jeddelo

Wann: Mi. | 27. August | 19 Uhr

Wo: Stadion an der Lohmühle

Wer: VfB Lübeck : Hannover 96 II

Wann: So. | 31. August | 14 Uhr

Wo: Stadion an der Lohmühle

Wer: VfB Lübeck : Altona 93

Wann: Sa. | 6. September | 14 Uhr

Wo: Stadion an der Lohmühle

TICKET-HATTRICK

TICKETS FÜR ALLE DREI HEIMSPIELE KAUFEN UND AUF DEN GESAMTPREIS 19% SPAREN!



Wir sehen uns auf dem Platz!

GEGNERCHECK

SSV Jeddelo

Stärken: Engagement, luftige Ballbesitz-Präsenz, gute Dynamik im Umschaltspiel, robuste Defensive im Zweikampf.

Schwächen: Konstanz über längere Serien, gelegentliche Abschlussqualität, Abstimmung in der letzten Linie mit Schwanungen. **Schlüsselspieler-Tendenzen:** flexible Offensivkräfte, zweikampfstarke zentrale

Mittelfeldspieler, sicherer Torwart; torgefährliche Innen-/Außenstürmer im Gegenpressing. **Typische Formation:** 3-4-2-1.

Spielweise gegen defensiv strukturierte Teams: Geduldiger Aufbau über die Mittelfeldzentrale, Flügelwechsel, diagonale Pässe, schnelle Umschalt-situationen nach Ballgewinn.

Hannover 96 II

Stärken: Jugendlicher Drang, Pressingintensität, schnelle Offensivwechsel. **Schwächen:** Erfahrungsvorsprung der Gegner, Stabilität in langen Phasen des Spiels kann variieren. **Schlüsselspieler-Tendenzen:** junge Offensivkräfte, vielseitige Mittelfeldakteure, solide Keeper. **Typische Formation:** 4-2-3-1.

Spielstil gegen defen-

siv organisierte Teams: probieren Lücken durch Zwischenlinienpässe zu finden, nutzen Flügelwechsel und diagonale Bälle.

Mit Jonas Schwanke steht bei unseren Gästen ein ehemaliges Torwarttalent des VfB Lübeck im Tor. Gleichzeitig ist er auch dritter Torwart bei den Profis.

NACHBERICHTERSTATTUNG



Leidenschaftlicher Pokalfight an der Lohmühle - VfB überzeugt gegen Zweitligisten vor starker Kulisse

Der VfB Lübeck zeigte in der 1. Runde des DFB-Pokals gegen den SV Darmstadt 98 eine herausragende Mannschaftsleistung und verlangte dem Favoriten alles ab. Vor 8.682 Zuschauern und einer beeindruckenden Choreo trat das Team mutig, geschlossen und mit großem Einsatz auf. Trotz des 0:2 Rückstandes ließ der VfB nicht locker und wurde in der Nachspielzeit für seinen unermüdlichen Einsatz mit dem verdienten Anschlusstreffer

belohnt. Die Fans feierten ihre Mannschaft nach dem Abpfiff minutenlang mit Standing Ovations und zeigten damit, wie stolz sie auf die Leistung ihrer Mannschaft waren. Dieser Abend zeigte eindrucksvoll, wozu der VfB in der Lage ist. Die Leidenschaft auf dem Platz, die Geschlossenheit der Mannschaft und die großartige Unterstützung von den Rängen machen Lust auf mehr. **Unterstützt unser Team live im Stadion - kommt zahlreich vorbei!**

Liga Saison
Regionalliga 2025-26

Nord Verein	Pkte
1 Jeddelo	12
2 Drochtersen	9
3 VfB Oldenburg	9
4 Phoenix Lübeck	7
5 Meppen	7
6 Flensburg	6
7 Emden	6
8 Hannover 96 II	4
9 HSV II	4
10 Altona 93 (N)	4
11 HSC Hannover (N)	4
12 Norderstedt	3
13 Bremen II	3
14 VfB Lübeck	3
15 Bremen SV	3
16 BW Lohe	3
17 St. Pauli II	0
18 Schöningen (N)	0

Stand 19. August 2025



SPONSOR DES MONATS

Heizungsbau Lübeck

Ihr Spezialist für energieeffiziente Installations- und Heizungsarbeiten

- Heizung
- Fußbodenheizung
- Photovoltaik
- Speichersysteme

Wir sind erst zufrieden, wenn Sie es sind!

Sebastian Schulz
Heizungsbau Lübeck e.K.
Krämerwende 9 · 23556 Lübeck
Telefon: 0451 80700444
info@heizungsbau-luebeck.de
heizungsbau-luebeck.de



Geschäftsführer Sebastian Schulz mit Torwart Phillip Diestel, der im Pokalkrimi gegen SV Darmstadt 98 **Man of the Match** geworden ist. **Spiel-Tipp von Sebastian Schulz:** VfB Lübeck - Jeddelo 3:1 und VfB Lübeck - Hannover 96 II 2:1

SPIELER IM FOKUS

Man of the Match gegen SV Darmstadt 98

Phillip Diestel

Geburtsdatum
16.10.2006

Geburtsort Lübeck

Nationalität deutsch

Größe 182 cm

Rückennummer
21

Position Torwart

beim VfB seit
01.07.2016

letzter Verein
Fortuna St. Jürgen

