

LÜBECK WOCHENSPIEGEL

WWW.WOCHENSPIEGEL-ONLINE.DE

Sonnabend, 19. Juli 2025 • kostenlos

Schwimmen wird teurer

Ab Herbst steigen in den Schwimmbädern die Preise. Der Grund sind unter anderem die gestiegenen Energiekosten. **SEITE 2**

Lieferservice für Ältere

Die Lübecker Tafel bietet einen Service für diejenigen an, die aus gesundheitlichen Gründen nicht kommen können. **SEITE 4**

IHK hat neuen Präses

Vollversammlung in Lübeck wählte den 62-jährigen Unternehmer Thomas Buhck zum neuen Präses. **SEITE 7**

Zustellung: 0451/144-1826
Redaktion: 0451/144-1781
Anzeigen: 0451/144-1111, Fax -1010

Travemünder Woche - hier spielt die Musik

Vom 18. bis 27. Juli Programm auf zwei Hauptbühnen

TRAVEMÜNDE. Dicht an dicht stehen die Menschen vor der Bühne an der Nordermole. So lieben die Fans ihre Travemünder Woche (TW) – und auch in diesem Jahr wird gefeiert. Vom 18. bis 27. Juli gibt es im Ostseebad heiße Rhythmen, coole Beats, maritime Shantys und tanzbare Disko-Hits.

Die 136. TW verbindet Regattasegeln auf Weltklasse-Niveau mit einem maritimen Volksfest. Diesmal werden zwei Hauptbühnen aufgebaut: im Brügmanngarten und an der Nordermole. Außerdem gibt es viele weitere Locations mit guter Musik sowie den Tanzpalast auf dem Fährplatz bei der Autofähre. Hier darf zu Salsa, Swing oder Diskofox getanzt werden.

An der Nordermole ist der zentrale Festival-Hotspot der TW. Hier ist die König-Pilsener-Beach Area mit den beiden Beach Clubs, der Bühne vor den Strandterrassen und dem LED-Screen. Jeden Tag gibt es hier ein Bühnenprogramm mit Cover-Bands, Singer-Songwritern oder Chören zum Mitsingen. Eine Riesenauswahl – was sollte man bei den über 100 Festival-Programmpunkten nicht verpassen?

TW-Pressesprecher Ralf Abratis hat für jeden Tag Tipps parat. Los geht es am **Freitag, 18. Juli.** „Wer auf Tradition zur Travemünder Woche steht, der sollte auf keinen Fall den **Lübecker Shanty-Chor Möwenschiet** verpassen“, sagt Abratis. Die Männer in den Fischerhemden singen ihre maritimen Lieder auf der König Pilsener Bühne (Nordermole) ab 18 Uhr. Später gibt es das Kontrastprogramm. Ebenfalls auf der König Pilsener Bühne spielt um 20.30 Uhr **Nite Club.** „Zur Primetime gibt es herrlichen Soul und Pop der 60er-



Wenn United Four spielt, wird es vor der Bühne an der Nordermole voll – so auch im vergangenen Jahr. Diesmal treten sie am Sonntag, 20. Juli, und Mittwoch, 23. Juli, auf. Foto: ChristianBeeck.de

bis 80er-Jahre“, sagt der TW-Experte, „eine absolute Empfehlung.“

Am **Samstag, 19. Juli**, treten auf der Festivalbühne im Brügmanngarten **Die Junx** auf. „Ein Mix aus Schlager und Pop für jede Altersklasse“, so der Kenner. Los geht es um 19 Uhr. Auf der König Pilsener Bühne (Nordermole) geht es ab 20 Uhr mit **Leo in the Lioncage** weiter. Die Musik der neuköpfigen Band rund um Frontfrau Leo lädt zum Tanzen, Genießen und Träumen ein.

Am **Sonntag, 20. Juli**, ist ein Highlight bereits um 16.30 Uhr zu erleben. **Rossi & Offel** rocken die König Pilsener Bühne mit handgemachter Musik aus St. Pauli. Einen festen Eintrag im Kalender der TW-Fans haben **United Four**. Die Kultband ist seit Jahren dabei und hat eine riesige Fangemeinde. Die „härteste Tanzkapelle der Welt“ covert Songs von AC/DC und KISS bis hin zu Helene Fischer und Kerstin Ott – auf der König Pilsener Büh-

ne ab 19.30 Uhr.

Auf der Festivalbühne im Brügmanngarten treten am **Montag, 21. Juli**, die Partyrocker **Boerney & die Tri Tops** auf. Ab 18 Uhr gibt es knallharten Rock, Kultschlager, alte NDW-Hits und Megahits der vergangenen vier Jahrzehnte. Auf der König Pilsener Bühne sind ab 20.30 Uhr **Bad News Reunion** feat. **Abi Wallenstein & Peter Urban** zu hören.

Am LN Kinder- und Familientag (**Dienstag, 22. Juli**) gibt es um 17.30 Uhr eine **Kinderdisco mit DJ Udo** auf der König Pilsener Bühne. Im Brügmanngarten folgt auf der Festivalbühne ab 18 Uhr **Backdrop.** „Sechs Musiker und eine Tänzerin feiern den Sound der 80er Jahre“, kündigt Ralf Abratis an.

The Old School stehen am **Mittwoch, 23. Juli**, auf der König Pilsener Bühne. Sie bieten ab 20 Uhr eine explosive Mischung aus zeitlosen Hits. Am **Donnerstag, 24. Juli**, ist **Classical Beat/Africa-Vox Mandala** der Tipp.

Los geht das Mitmach-Konzert um 20 Uhr auf der Festivalbühne Brügmanngarten. Hier wird die Freude am Singen zelebriert.

Eine Kultband kommt am **Freitag, 25. Juli**, zur TW: Um 22 Uhr treten wieder **Jeden Tag Silvester** auf der König Pilsener Bühne auf. „Frische Rock- und Popmusik aus Bad Oldesloe. Die Jungs sind mit neuen Songs und beliebten Hits am Start“, verspricht der TW-Sprecher.

Für alle Fans der legendären Band ABBA und diejenigen, die es noch werden wollen, spielt am **Samstag, 26. Juli**, die Gruppe **A33A-Fever** ab 19 Uhr auf der Festivalbühne im Brügmanngarten. Seit mehr als 20 Jahren spielen sie die größten Hits der Kultband. Am **Abschlusssonntag, 27. Juli**, sind ab 18 Uhr dann **Nervling** auf der König Pilsener Bühne zu Gast. Das Feuerwerk über der Nordermole beginnt dann um 22.45 Uhr. **KÜ**

www.travemuender-woche.com

Dach Solar **Ratenkauf möglich!**

PHOTOVOLTAIK
vom Fachbetrieb vor Ort

ALLES AUS EINER HAND

- individuelle Fachberatung
- zuverlässig und kostengünstig
- fachgerechte Montage
- schnell und professionell

Rudolf-Diesel-Str. 22, 23617 Stockelsdorf | 0451-120 150-0
info@dachsolar.de | www.dachsolar.de

Bestattungsinstitut Friedrich-W. Zunft
Friedhofsallee 1a, 23554 Lübeck

Wir sind täglich 24 Stunden für Sie erreichbar.
Tel. 04 51 / 49 12 32

Erd- u. Feuerbestattungen auf allen Friedhöfen
Waldbestattungen
Seebestattungen

Bestattungsvorsorge und Beratung kostenlos

Gold & Silber
Wir zahlen hohe Preise für Besteck und Schmuck, Brillanten und Uhren, Münzen, Zahngold und Bernstein

ANTIK & KUNST
Breite Str. 4 neben der Schiffergesellschaft
direkt am Koberg
☎ 7 25 56 • Gutachten

Mo. geschlossen
Di - Fr. 10-16 Uhr
Samstag 11-16 Uhr

Suche alte Orden und Bilder
www.goldankauf-dose.de

Flohmarkt

MARKTKAUF

Wismar
Zierower Landstraße
So., 27. Juli, 10-16 Uhr
Nächster Termin: 24. August
HAASE-MÄRKTE Info: 0171-34 86 414

AUTO ADAM kauft
fast jeden Pkw & Lkw
auch defekt, Unfall-/Totalschaden
Sofort Bargeld, prompte Abmeldung u. Abholung
24-Std.-Tel.-Service, auch sonntags

Rufen Sie an,
04 51 / 57010
HL, Roggenhorster Straße 13
www.AUTO-ADAM.de

O. C. KATRE-SCHMUCK
Batteriewechsel sofort
Wir kaufen: Gold, Silber, Platin, Schmuck, Diamanten, Zahngold, Bernstein, Luxusuhren

MÜHLENSTR. 19 • LÜBECK ☎ 0451/9 89 89 29

wohnen & sparen
FACHMARKT FÜR RAUMGESTALTUNG

wohnen & sparen Brocksstr. 69 • 23554 Lübeck
Fachmärkte für textiles Wohnen GmbH
Tel: 0451/48482-0
www.ws-luebeck.de

50% RABATT
AUSVERKAUF DER ABTEILUNG
AUF ALLE BETTEN UND MATRATZEN
AUS UNSERER AUSSTELLUNG, NUR SOLANGE DER VORRAT REICHT

SOMMERAKTION! 13% RABATT
auf Insekten-schutz auf Maß von GERMAIA

SOMMERAKTION! 30% RABATT
auf Plissees & Wabenplissees von ESPRIMA

SOMMERAKTION! 20% RABATT
auf Boden-verlegung

OSTSEE MEDIZINTECHNIK
SCHULUNGSZENTRUM

RAUM FÜR IHRE VERANSTALTUNGEN!
Mehr als nur ein Sanitätshaus: In unserer Lübecker Zentrale finden Sie nicht nur moderne Orthopädie- und Schuhtechnik, sondern auch barrierefreie Seminarräume zur Miete – ideal für Schulungen, Workshops und Fortbildungen.

Für mehr Infos:
OSTSEE-MEDIZINTECHNIK GMBH
SCHULUNGSZENTRUM
Estlandring 7 | 23560 Lübeck
Tel. 0451 - 290 71 50 | vermietung@ostsee-mt.de

UNSERE SANITÄTSHÄUSER IN IHRER NÄHE:

LÜBECK	Estlandring 7	Tel. 0451 290 71 50
LÜBECK	Schlutuper Str. 7	Tel. 0451 582 412 88
LÜBECK	Moisinger Allee 6b	Tel. 0451 498 25 43
TRAVEMÜNDE	Am Dreilingsberg 7	Tel. 04502 880 97 07
TIMMENDORF STR.	Birkenallee 1	Tel. 04503 898 98 72
EUTIN	Elisabethstr. 16 - 18	Tel. 04521 794 18 09

www.ostsee-medizintechnik.de

Sichtbar: NARBE einer Operation

SCHMERZEN DURCH NARBEN UND NARBENSCHMERZ
Unser ScaRemedy® Narben-Konzept – schnell, effizient und nachhaltig.

Unsichtbar: VERKLEBUNGEN, VERWACHSUNGEN im Bauchraum (peritoneale Adhäsionen)

ZENTRUM FÜR INTEGRATIVE MEDIZIN BORNEMANN
Wir sind anders.
Schmerztherapie / Osteopathie / Chiropraktik / Triggerstosswellen / Naturheilverfahren
Telefon: 0451 - 79 80 99 / Termine nach Vereinbarung / www.zfim-bornemann.de

Rondinella Bestattungen

• Erdbestattung
• Feuerbestattung
• Baumbestattung
• Seebestattung
• Auf allen Friedhöfen

Tag und Nacht
0451 - 58 36 58 56
Ratzeburger Allee 86 c
23562 Lübeck

Schiedspersonen gesucht

ST. JÜRGEN. Schiedspersonen helfen dabei, gerichtliche Auseinandersetzungen zu vermeiden, indem sie verhärtete Fronten aufbrechen und nach einvernehmlichen Lösungen suchen. Für dieses Ehrenamt sind die Bereitschaft zum Zuhören, Verhandlungsgeschick, Geduld, Menschenkenntnis und Einfühlungsvermögen wichtig.

Die Wahl erfolgt für fünf Jahre. Interessierte Lübeckerinnen und Lübecker können sich bis Freitag, 25. Juli, schriftlich bei der Hansestadt Lübeck, Bereich Recht, Markt 16d, 23552 Lübeck, bewerben. Voraussetzung sind ein Mindestalter von 30 Jahren, die Fähigkeit zur Bekleidung öffentlicher Ämter sowie ein Wohnsitz in der Gemeinde. Sie dürfen nicht unter Betreuung stehen. Nähere Auskünfte sind unter Tel.: 0451- 122-3022 erhältlich.

Freiwillig ins Gefängnis?

MARLI. Die Resohilfe Lübeck sucht erneut engagierte Menschen, die Inhaftierte in der JVA Lübeck besuchen, dort Freizeitangebote begleiten oder Haftentlassene beim Neustart in ein geordnetes Leben in Freiheit unterstützen möchten. Für das vielseitige Ehrenamt bietet der Verein ab Freitag, 17. Oktober, einen kostenlosen Vorbereitungskurs an. Eine Anmeldung ist ab sofort möglich. Weitere Informationen gibt es online unter www.resohilfe-luebeck.de oder telefonisch unter der Nummer 0451 – 799 19 21.

Schwimmen in Lübeck wird deutlich teurer

Erwachsene sollen statt 4,40 künftig 7 Euro zahlen - Das sind die Gründe dafür

LÜBECK. Wer in Lübeck schwimmen möchte, muss ab Herbst wohl deutlich tiefer in die Tasche greifen: Zumindest will die Hansestadt die Preise für die öffentlichen Schwimmbäder, für den Schwimmunterricht und die Kurse in den Hallen- und Freibädern erhöhen.

Die Preise würden damit zum ersten Mal nach acht Jahren erhöht werden, und zwar kräftig: Erwachsene sollen ab dem 1. Oktober statt 4,40 Euro künftig 7 Euro zahlen, ermäßigt 3,50 statt 2,20 Euro (eine Steigerung um fast 60 Prozent). Für Kinder ist eine Erhöhung um 80 Cent (36 Prozent) von 2,20 Euro auf drei Euro vorgesehen (ermäßigt: 1,50 Euro). Eine Ermäßigung ist zum Beispiel für Studenten, Schüler, Auszubildende, Schwerbehinderte und Besitzer der Lübeck-Card möglich. Das Sommerferien-Ticket für Kinder sowie die Bonuskarte für Vielschwimmer soll es weiterhin geben.

DAS SIND DIE GRÜNDE FÜR DIE PREISERHÖHUNG

Die Stadt begründet die geplante Anhebung mit gestiegenen Betriebskosten, Tarifierhöhungen, dem erheblich gestiegenen Zuschussbedarf aus dem städtischen Haushalt und der derzeitigen Haushaltslage. Demnach sind die Energiepreise sowie die allge-



Seit Januar ist das Sportbad St. Lorenz wieder geöffnet.

Foto: Agentur 54°

meinen Betriebskosten um 37,5 Prozent gestiegen. Der städtische Zuschuss für den Betrieb der Bäder sei um mehr als 60 Prozent auf fast 5,8 Millionen Euro jährlich angewachsen.

Über die Vorlage für die Preisanehebung wird derzeit in den politischen Gremien diskutiert. Mit den Vereinen finden Gespräche statt, um mit Blick auf den Schul- und Vereinssport eine „vertretbare Anpassung der Tarife ab 2026 auszuloten“, teilt die Stadt mit.

Die Stadt selbst nennt zum Vergleich das Campusbad Flens-

burg, in dem Erwachsene für eine Tageskarte 15, Kinder 12 Euro zahlen, die Alsterschwimmhalle Hamburg (Erwachsene: 11,10 Euro, Kinder: 2,80 Euro) sowie das Badeland Uelzen (7/3,50 Euro). In der Umgebung gibt es aber unter anderem auch noch das Meerwasserhallenbad Nienendorf (Erwachsene: 5 Euro, Kinder: 2 Euro), das Aqua Siwa Ratzeburg (5/3 Euro), und in Bad Schwartau zahlen Erwachsene 4, Kinder und Jugendliche 2 Euro, und Kinder bis 6 Jahren haben kostenlosen Eintritt.

Mit den vorgeschlagenen Eintritts- und Kurspreisen würde das Schwimmen nach Angaben der Verwaltung weiterhin durch die Hansestadt subventioniert, dann noch mit durchschnittlich rund 15,80 Euro je Schwimmbadbesuch. Heißt: Die Stadt zahlt was dazu, damit ein Schwimmbadbesuch günstiger bleibt.

Mit dem neuen Preistarif könnten laut Stadt 27,5 Prozent der Kosten gedeckt werden – gegenüber aktuell rund 20 Prozent. Eine vollständige Kostendeckung wird nicht erreicht, aber es

soll eben auch weiterhin anteilige Ermäßigungen geben.

LAND SCHREIBT ANGEMESSENE KOSTENDECKUNG VOR

Die Preiskalkulationen wurden nach Angaben der Stadt in Anlehnung an das Kommunale Abgabengesetz (KAG) des Landes Schleswig-Holstein vorgenommen. Danach sollen die Entgelte so bemessen sein, dass sie die erforderlichen Kosten der Einrichtung decken. Bei einer Prüfung der kommunalen Schwimmbäder in Schleswig-Holstein vor drei Jahren hatte der Landesrechnungshof festgestellt, dass viele Kommunen über mehrere Jahre keine Preise erhöht hatten. Eine für sie angemessene Kostendeckung von durchschnittlich 50 Prozent sei von den meisten Schwimmbädern nicht erreicht worden.

Die Eintrittspreise der Lübecker Schwimmbäder waren in den vergangenen Jahren laut Stadt „mit Abstand die niedrigsten“.

Die Verwaltung macht deutlich: Wenn die Preise jetzt nicht erhöht werden, würde der durchschnittliche Kostendeckungsgrad von 27 Prozent (in den Jahren 2018 bis 2021) in diesem Jahr bei 17,5 Prozent liegen – „und somit erheblich unter dem Landesdurchschnitt von 42 Prozent“.

ABF

Bürger warten weiter lange aufs Wohngeld

LÜBECK. Bürger, die Anträge auf Wohngeld bei der Stadt gestellt haben, müssen weiterhin mit monatelangen Wartezeiten rechnen, bevor sie einen Bescheid in den Händen halten. Das räumte die Verwaltung im Sozialausschuss der Bürgerschaft ein. Politikerinnen machen jetzt Druck.

„Die Problembeschreibung reicht nicht mehr“, kritisierten die Sozialpolitikerinnen Michelle Akyurt (CDU) und Mandy Siegen-

brink (Grüne) in der jüngsten Sitzung des Sozialausschusses. Sie fragen: „Wann werden die Probleme abgestellt?“ Technische Probleme müssten doch lösbar sein. Die Sozialverwaltung nannte Fluktuation beim Personal, fehlendes Personal und IT-Probleme als Gründe für die langen Wartezeiten. Außerdem gebe es eine erhebliche Antragsflut.

„Immer mehr Stellen auszuweisen, hilft uns nicht“, erklärte So-

zialsenatorin Pia Steinrücke (SPD), „denn wir finden kein Personal.“ Das sei aber nicht nur in Lübeck, sondern bundesweit der Fall. Wie machtlos die Verwaltung ist, zeigte ein ungewöhnlicher Appell, den Steinrücke an das Publikum im Sozialausschuss richtete: „Wenn Sie jemanden kennen, wir bieten gute Jobs in der sozialen Sicherung an.“

Helfen würde der Wohngeldbehörde, wenn Bund und Land

endlich mit dem Bürokratieabbau beginnen würden, sagte die Sozialsenatorin. „Aber dafür sind sie zu schwerfällig.“ Wie gefährlich der eigenmächtige Bürokratieabbau durch Kommunen sein kann, hat Lübeck im vergangenen Jahr erlebt. Wegen Personalnot und damit die Betroffenen rechtzeitig ihr Geld erhalten, hatte die Verwaltung bei der Grundsicherung für bedürftige Rentner und erwerbsunfähige Bürger die Verfah-

ren beschleunigt. Daraufhin hatte das Land als Aufsichtsbehörde die Überweisungen aus der Bundeskasse an Lübeck gestoppt. Dabei ging es um mehr als 30 Millionen Euro, die mittlerweile größtenteils wieder freigegeben wurden.

Wohngeld ist ein Massengeschäft. Rund 4000 Fälle zählt die Behörde. 16,7 Millionen Euro wurden 2024 an Empfänger ausgezahlt. Im Jahr laufen 8500 Anträge ein, von denen rund 30 Pro-

zent abgelehnt werden.

Im vergangenen Oktober wurden die Probleme der Wohngeldbehörde öffentlich. In einer Facebook-Gruppe löste der Hilferuf einer jungen Mutter mehr als 100 Kommentare aus. Viele klagten über die schleppende Bearbeitung ihrer Wohngeldanträge. Sozialsenatorin Steinrücke forderte die Politikerinnen auf, Notfälle zu melden: „Diese Fälle fassen wir sofort an.“

DOR



ISTANBUL Zwischen Orient und Okzident

Das erwartet Sie:

- ✓ Besuchen Sie mit uns die einzige Stadt der Welt, die sich über zwei Kontinente erstreckt und erkunden Sie die unterschiedlichen Facetten der einzigartigen Bosphorus-Metropole
- ✓ Exklusive Schifffahrt auf dem Bosphorus bis zum Schwarzen Meer inklusive Spezialitäten-Mittagessen
- ✓ Lassen Sie sich von Istanbul begeistern wie unzählige reisewelt-Gäste vor Ihnen: tägliche Ausflüge und ein hochwertiges Besichtigungsprogramm (z. B. Blaue Moschee, Rüstem Pascha Moschee, Hippodrom, Süleymaniye-Moschee, Hagia Sophia, Georgskathedrale, Untergrund-Zisterne, Fisekhane, Rumeli Festung, Istanbul-Lichterfahrt sind bereits inklusive
- ✓ Nonstop-Flug ab Hamburg (top Flugzeiten)
- ✓ Erstklassiges, neues 5-Sterne-Hotel MÖVENPICK Istanbul Marmara Sea mit Blick zu den Prinzeninseln
- ✓ Großzügige Luxuszimmer mit raumhohen Fensterfronten
- ✓ Einladung zum landestypischen Abendessen

Lübecker Nachrichten LN

INFOABEND

Mittwoch,
23.07.2025

UKSH Gesundheitsforum
Lübeck

CITTI-PARK Lübeck
(über dem Haupteingang, 2. OG)
Herrenholz 14 · 23556 Lübeck

ISTANBUL: Einlass 16:30 Uhr
Beginn 17:00 Uhr

TANSANIA: Einlass 18:00 Uhr
Beginn 18:30 Uhr

Die Anmeldung erfolgt unter Tel. 0341/86092312 Montag und Mittwoch von 10-14 Uhr oder unter www.ln-online.de/istanbul25 oder www.ln-online.de/tansania25

VA: reisewelt Teiser & Hüter GmbH · Fuldaer Str. 2 · 36119 Neuhof

Kostenlose Parkplätze und
EINTRITT FREI!



TANSANIA

Erleben Sie den Zauber Afrikas!

Atemberaubende Tierwelt am Fuße des Kilimanjaro

Das erwartet Sie:

- ✓ Drei Millionen Gnus, Zebras und Thomson-Gazellen auf der weltweit größten Wildtierwanderung durch die Serengeti
- ✓ Kilimanjaro – Gletscher am Äquator, größter freistehender Berg der Erde
- ✓ Die wildreichsten Nationalparks Ostafrikas – Tarangire – Lake Manyara – Arusha – Serengeti
- ✓ Weltwunder Ngorongoro-Krater – die Arche Noah Afrikas
- ✓ Auf den Spuren von Prof. B. Grzimek und Hardy Krüger
- ✓ Begegnungen mit den stolzen Massai
- ✓ Livevorträge durch langjährige Ostafrika-Experten – die Wiege der Menschheit
- ✓ Koralleninsel Sansibar – Traumstrände am Indischen Ozean
- ✓ Reisen in begleiteten Kleingruppen
- ✓ Wohnen in charmanten, ausgewählten Lodges
- ✓ Fußsafari mit intensiven Tierbeobachtungen
- ✓ Livevorträge durch langjährige Ostafrika-Experten
- ✓ Umfangreiches Informationsmaterial und Broschüren durch den Reiseveranstalter reisewelt Teiser & Hüter GmbH



Gospelabend in der Lutherkirche

ST LORENZ. Die Lighthouse Singers, der Gospelchor der Lutherkirche (Moislinger Allee 96), laden am morgigen Sonntag, 20. Juli, um 17 Uhr zu einem mitreißenden Konzert ein. Unter der Leitung von Tatjana Masurova bringt der Chor gemeinsam mit einer Liveband die Kirche mit einer Mischung aus traditionellen und modernen Gospelliedern zum Schwingen. Ein Konzert voller Energie, Freude und Hoffnung, getragen von Stimmen, die unter die Haut gehen. Der Eintritt ist frei, Spenden sind willkommen.

Wanderung am Ratzeburger See

LÜBECK. Am Mittwoch, 23. Juli, bietet der Verein Natur und Heimat eine rund 5 km lange Wanderung am Ratzeburger See mit Einkehr zum Himbeeressen in Lödings Bauerncafé an. Die Wanderung kann bis Groß Sarau (10 km), Rothenhusen (13 km) oder Lübeck (20 km) verlängert werden. Treffen ist um 12.55 Uhr in der Bahnhofshalle/Hintereingang. Gäste zahlen für ihre Teilnahme vier Euro. Info bei Friedel Mark, Tel. 7060274.

Flohmarkt: Trödel und Kuchen

ST. GERTRUD. Am Sonntag, 20. Juli, findet von 10 bis 14 Uhr ein bunter Nachbarschaftsflohmarkt auf dem Rewe-Parkplatz im Glashüttenweg 30-32 statt. Rund 40 Stände bieten alles, was Dachböden und Keller hergeben – von Haushaltswaren über Bücher und Kleidung bis zu kleinen Schätzen. Für das leibliche Wohl sorgen selbst gebackene Kuchen, die zum Verweilen einladen.

Ghana im Fokus: Start des Classical Beat Festival

Wir verlosen 3x2 Karten für „The Voice of Africa Returns“

TRAVEMÜNDE. Parallel zur Travemünder Woche findet wieder das Classical Beat Festival bis 27. Juli statt. Unter dem Motto „Auf Kurs nach Ghana“ richtet das Festival in dieser Ausgabe seinen Fokus auf Westafrika. Es will Verbindungen schaffen zwischen afrikanischen Rhythmen, europäischem Jazz und klassischer Musik. Ein Höhepunkt in diesem Jahr soll die neue Inszenierung von „The Voice of Africa returns – Pata-Pata – A Tribute to Miriam Makeba“ werden. Es ist eine mitreißende Hommage an die südafrikanische Ikone Miriam Makeba, auch bekannt als Mama Africa. Die Show wird an drei Tagen (23., 25. und 26. Juli) um jeweils 20 Uhr im Atlantic Grand Hotel aufgeführt – mit insgesamt 24 Mitwirkenden und einer Videoinszenierung. Das Publikum wird auf eine Reise durch Musik, Geschichte und kulturelle Bedeutung mitgenommen. „Pata Pata“ ist ein weltberühmtes Lied der südafrikanischen Sängerin Miriam Makeba, das 1967 international zum Hit wurde. Es gehört zu den bekanntesten afrikanischen Popsongs überhaupt. Karten gibt es unter www.classicalbeat.de/ticket

■ Für das Konzert am 26. Juli im Atlantic Grand Hotel verlosen wir 3 x 2 Karten. Gewinnen kann, wer uns am 19. oder 20. Juli unter Telefon 0137 / 800 36 14 anruft. (Telemedia interactive GmbH; Kosten pro Anruf 0,50 Euro aus dem deutschen Festnetz und aus dem Mobilfunknetz). Bitte Namen, Adresse und Telefonnummer deutlich angeben.

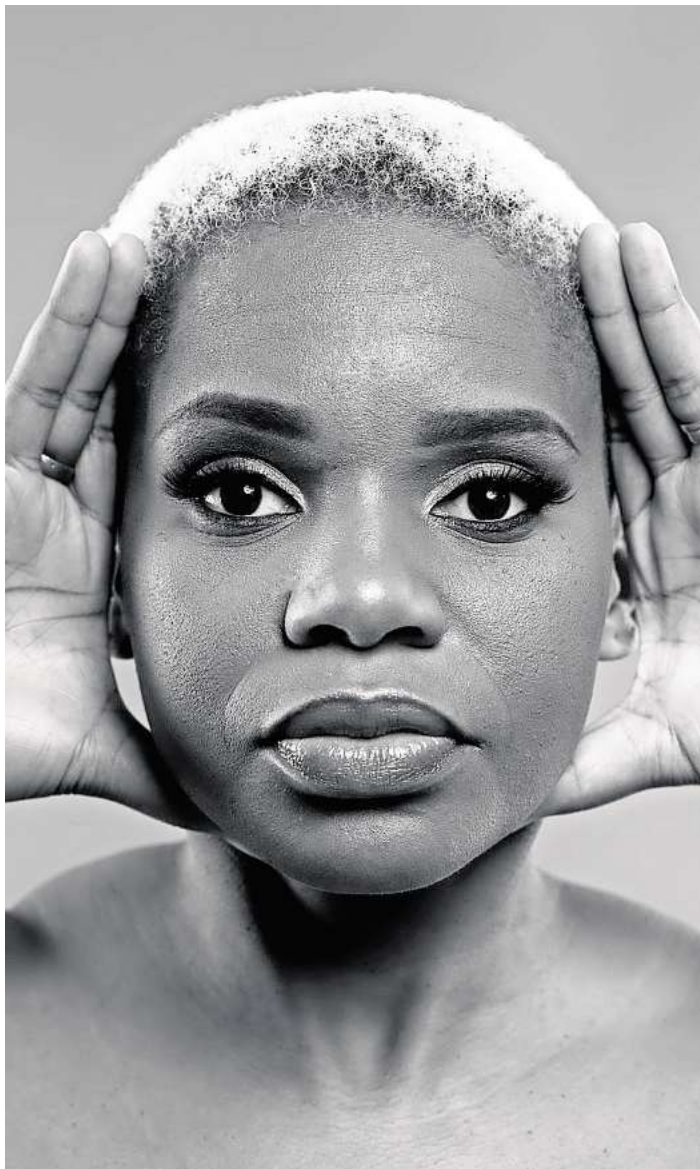

Die charismatische Sängerin Tutu Puoane ist in der Show „The Voice of Africa Returns -Pata-Pata – A Tribute to Miriam Makeba“ zu hören. Foto: hfr

Goldankauf
REWE Center Buntekuh,
Ziegelstr. 232
Tel. 0170 3411829
Täglich 10.00 - 18.00 Uhr,
Sa. bis 14.00 Uhr
www.beckergoldankauf.de

HOCHBERG FLOHMARKT
familia Schwartauer Landstraße 20.07.
IKEA & LUV-Shopping Lübeck 27.07.
REWE Lübeck -überdacht möglich 03.08.
Campus Center Lübeck 10.08.
TEL.: 04102 / 3 19 39
www.hochberg.tv

Pflege24Nord
24-Stunden-Betreuung
in Ihrem eigenen Zuhause!
Individuelle Betreuung durch
polnisches Personal!
Die bezahlbare Alternative zum Pflegeheim!
Tel. 0 41 55/4 93 99 66

TRAUMhaft
Wir fertigen hochwertige Ganzglasduschen, individuell nach Maß, exklusiv für Ihr Badezimmer.
Mehr Infos hier!
Rufen Sie uns einfach an!
GLASEREI MEWS
0451/73730

Geschäftswelt

- Anzeige -

O. C. Katre Schmuck

Gold-Ankauf, Silber-Ankauf, Luxusuhren-Ankauf

Nichts versinnbildlicht die Liebe zweier Menschen so passend wie ein Ring. Seine Unendlichkeit steht für das Versprechen der ewigen Verbundenheit.



Wenn, es um das Symbol der Ehe geht, ist Hakan Emektar ein kompetenter Ansprechpartner.

Der Inhaber des Fachgeschäftes O.C. Katre in der Mühlenstraße 19 führt eine der größten Kollektionen in Lübeck. Darf es glamourös, edel oder dezent sein? So unterschiedlich wie die Geschmäcker der Kunden, sind auch die angebotenen Eheringe „Wir führen Ringe aus Gold, Silber, Platin und Palladium“, sagt

Hakan Emektar, der sich viel Zeit nimmt, um gemeinsam mit den Eheleuten die passende Exemplar zu finden.

Gerne setzen der Inhaber und sein Team auch spezielle Kundenwünsche um. Der Fingerabdruck oder eine handschriftliche Widmung des Ehepartners auf der Innenseite machen jeden Ring zum ganz besonderen Unikum. Dazu passende Ketten oder Armbänder komplett-

ieren den geschmackvollen Hochzeitschmuck. Neben Goldankauf führt die Meisterwerkstatt auch Umarbeitung von Schmuck und Reparaturen perfekt aus, damit Schmuckstücke ganz genau zu den Vorstellungen der Kunden passen.

O.C. Katre
Mühlenstraße 19
23552 Lübeck
☎ 0451/98 98 929
www.luebeck-trauringe.de

Sichern Sie sich Karten zum exklusiven Sparkassen-Vorteilpreis für die Vorstellung am 30.08.2025 um 11 Uhr!
Ticketverkauf unter www.sparkasse-luebeck.de/zirkus

Exklusive Sparkassen-Veranstaltung am 30.08.2025 im Circus-Theater Roncalli.

Als Dankeschön für Ihre Treue erhalten Sie die Eintrittskarten mit einem exklusiven Sparkassen-Rabatt in Höhe von 30 % je Ticket*.

Wann: Am Samstag, 30. August 2025 um 11.00 Uhr (Einlass ab 10.30 Uhr)

Wo: Holstentorplatz 7, 23552 Lübeck

Tickets online erhältlich unter www.sparkasse-luebeck.de/zirkus

* Kund:innen der Sparkasse zu Lübeck erhalten 30 % Rabatt auf alle Ticketkategorien. Kinder unter drei Jahren, die keinen eigenen Platz benötigen („Schoßkinder“), haben freien Eintritt. Keine weiteren Ermäßigungen. Maximale Bestellmenge: 6 Karten pro Person. Solange der Vorrat reicht.

Sparkasse zu Lübeck

SOMMERAKTION!
€ 1.000,- Prämie* bei Inzahlungnahme!

z. B. Nissan X-Trail Acenta
1.5 VC-T Mild-Hybrid Xtronic, 4x2, 120 kW (163 PS), Benziner
Unser Barpreis ab € 38.990,-

- Tageszulassung 03/2025
- Zwei-Zonen Klimaautomatik
- 8"-NissanConnect Infotainment-System
- Intelligent Key: Start/Stop-Knopf und Keyless Entry

10x verfügbar, auch als **e-POWER**.

Nissan X-Trail Acenta 1.5 VC-T Mild-Hybrid 120 kW (163 PS) Xtronic, 4x2, Benziner: Energieverbrauch kombiniert: 6,9-7,1 (l/100 km); CO₂-Emissionen kombiniert: 157-160 (g/km); CO₂-Klasse: F. Nissan X-Trail Range Gesamt pro Engine, Benziner: Energieverbrauch: 5,8-7,6 (l/100 km); CO₂-Emissionen: 129-172 (g/km); CO₂-Klasse: D-F.

Ein Angebot für Privatkunden. *Inzahlungnahme-Prämie in Höhe von € 1.000,- für Ihren Gebrauchtwagen. Zulassung des Altfahrzeugs und des Neufahrzeugs müssen auf denselben Namen lauten (Personenidentität). Das Altfahrzeug muss mindestens 6 Monate auf den Kunden zugelassen gewesen sein. Das Altfahrzeug muss in Zahlung gegeben werden. Gültig bis zum 31.08.25 und nur solange der Vorrat reicht. Abb. zeigt Sonderausstattung.

Autohaus am Bungsberg GmbH & Co. KG
Fackenburger Allee 47
23554 Lübeck
Tel.: 04 51/300 93 60
www.ambungsberg.de

Radsturz am Lindenplatz: Zeugen gesucht

ST. LORENZ. Am Dienstag, 8. Juli, kam es gegen 10.30 Uhr am Lindenplatz zu einem Sturz eines 74-jährigen Radfahrers, nachdem ihm ein anderer Radfahrer vermutlich die Vorfahrt genommen hatte. Der Senior war von der Puppenbrücke kommend im Kreisverkehr unterwegs und wollte in die Lindenstraße abbiegen, als ein 46-Jähriger aus der Fackenburger Allee trotz Wartepflicht in den Kreisverkehr einfuhr. Um einen Zusammenstoß zu vermeiden, bremste der ältere Mann, verlor dabei jedoch die Kontrolle über sein Rad und stürzte. Er zog sich eine Schürfwunde zu, am Fahrrad entstand leichter Sachschaden. Zu einer Kollision kam es nicht. Der mutmaßliche Unfallverursacher zeigte sich vor Ort uneinsichtig. Die Polizei bittet Zeugen, sich beim 2. Polizeirevier unter Tel. 0451/1310 zu melden.

Neuer Feldenkrais-Kurs

ST. GERTRUD. Ein neuer Feldenkrais-Kursus beginnt am Mittwoch, 23. Juli, im CTC am Heilig-Geist-Kamp. Die Treffen finden jeweils mittwochs von 18 bis 19.10 Uhr statt und umfassen sieben Termine. Die Feldenkrais-Methode nutzt Bewegung und Wahrnehmung, um neue Handlungsspielräume zu entdecken und Verspannungen zu lösen. Info und Anmeldung bei Isabel Kircher, www.isabelkircher.de, Tel. 0173-6031910.

Tafel Lübeck: Lieferservice für Ältere und Kranke

Verein versorgt 4000 Menschen – Nicht alle schaffen es zu den Ausgabestellen

LÜBECK. Es ist ein Donnerstag, 14 Uhr, in St. Lorenz Süd: Jörg Naujokat und Udo Landwehr fahren mit einem Sprinter der Lübecker Tafel zu einem Mehrfamilienhaus und laden eine schwarze Kiste mit Lebensmitteln aus. Sie klingeln bei K. Greim, der sie freudig begrüßt (seinen vollständigen Namen möchte er nicht öffentlich machen). Der 57-Jährige ist einer von knapp 30 Kunden, die aus gesundheitlichen Gründen nicht zur Ausgabestelle kommen können, sondern einmal wöchentlich von der Tafel mit Lebensmitteln beliefert werden.

Gemeinsam mit Tafel-Chef Uwe Eschert hatten die beiden ehrenamtlichen Helfer Naujokat und Landwehr bereits im vergangenen Jahr den Anstoß für den neuen Service gegeben. Doch es brauchte seine Zeit, alle Tafel-Mitglieder von der Idee zu überzeugen und den regelmäßigen Lieferservice zu planen.

In der Vergangenheit hätten einzelne Mitarbeiter der verschiedenen Ausgabestellen mit ihren privaten Pkw alte und kranke Kunden im Notfall beliefert. Doch das gehe und reiche auf Dauer nicht, sagt Escher. Der 70-Jährige, der seit 2022 Vorsitzender des Vereins Tafel Lübeck ist, hat festgestellt: „Die Kunden, die wir beliefern, sind ein Spiegelbild unserer Gesellschaft: älter, phy-

sisch oder psychisch eingeschränkt, einsam.“

Der Bedarf nach dem Lieferservice sei riesig. „Aber da wir die Lebensmittel, die wir ausliefern, unseren Ausgabestellen abzwacken, haben wir unsere Grenzen.“ Ohnehin habe sich die Zahl der Tafelkunden seit Corona und Beginn des Krieges gegen die Ukraine verdoppelt.

Auch Fahrzeuge und Fahrer müssen ausreichend vorhanden sein. Im März wurde einer von sieben Tafel-Sprintern in Moisling gestohlen. „Über großzügige Spenden konnten wir glücklicherweise ein Leihfahrzeug finanzieren“, sagt Escher.

Weil der Bedarf nach Lieferung an die Haustür so groß ist, prüfen die Verantwortlichen der Tafel sehr genau, wer die Möglichkeit hat, eventuell Freunde oder Angehörige zur Ausgabestelle zu schicken – und wem sie diesen Service anbieten müssen. Bei Greim war schnell klar, dass es für ihn keine andere Möglichkeit gibt. Er lebt allein, hat nach einer verschleppten Lungenentzündung und drei Operationen nur noch einen Lungenflügel. Dadurch kann er nur kurze Strecken gehen und nicht schwer tragen.

Als Naujokat und Landwehr ihm an diesem Tag eine Kiste mit Obst, Gemüse, einer Fertigpizza



Jörg Naujokat (l., 66) und Udo Landwehr (72) liefern die Lebensmittel der Tafel ins Haus. Sie werden von K. Greim freudig erwartet.

Fotos: Lutz Roessler

und etwas Brot übergeben, ist der 57-Jährige glücklich – nicht nur wegen der Lebensmittel. „Ein toller Service, ich freue mich, wenn ich Ihre Gesichter sehe und ein bisschen mit Ihnen plaudern kann“, sagt er zu den Fahrern. Als er ihnen einen Kaffee anbietet, lehnen sie dankend ab: „Wir müssen leider weiter“, sagt Naujokat. Mit vielen Kunden würden sie gern länger plaudern, doch dafür reiche die Zeit nicht.

300 ehrenamtliche Tafel-Mitarbeiter versorgen jede Woche etwa 4000 bedürftige Menschen in Lübeck in den Ausgabestellen am Kolberger Platz, in Eichholz, Kücknitz und Travemünde mit Lebensmitteln. Der Fahrdienst sammelt, um die Ausgabestellen beliefern zu können, täglich sechs bis neun Tonnen Lebensmittel ein.

Noch schafft es die Lübecker Tafel, ausreichend Lebensmittel

zu sammeln. Doch die Zahl der Kunden steigt. Und die Fahrzeuge, mit denen die Waren transportiert werden, müssen nach und nach ersetzt werden – es gibt also permanent neue Herausforderungen für den 1996 gegründeten Verein. Doch Vorsitzender Uwe Escher, der an diesem Tag mit bei Greim vorbeischaute, denkt positiv. Zu Greim sagt er: „Wenn ich Sie so erlebe, motiviert mich das total.“ **SR**

Mitmachen und sparen



Kinder- und Familientag

Dienstag, 22.07.
Travemünder Woche

**20%
Rabatt**
auf alle Speisen,
alkoholfr. Getränke
und Kinder-
aktivitäten

LN-App
downloaden
und vorzeigen



Familienfest bei Gollan

Am 20. Juli präsentieren Organisationen, Kulturschaffende, Sportvereine ein Programm mit Bühnen-Acts und Mitmach-Stationen

LÜBECK. Lübecks großes Sommer-Highlight für Kinder und Familien feiert Premiere in der besonderen Atmosphäre der Kulturwerft Gollan. Am Sonntag, 20. Juli, verwandelt sich das Werftgelände von 13.30 bis 17.30 Uhr in ein buntes Erlebnisparadies für Groß und Klein. Was vor einigen Jahren mit erfolgreichen Halloween-Partys begann, die von Barbara Leder ins Leben gerufen wurden, wächst nun weiter und präsentiert sich als neues, großes Sommerfest.

An dem Sonntagnachmittag steht alles im Zeichen von Bewegung, Begegnung, Kreativität und Spaß. Die Kulturwerft wird zum lebendigen Treffpunkt, an dem sich Sportvereine, soziale Organisationen, Kulturschaffende und engagierte Initiativen zusammenschließen, um für die Kinder aus Lübeck und Umgebung ein Fest der besonderen Art zu gestalten. Mit dabei ist DJ Käpt'n Andy, der mit seiner fröhlichen Kinderdisco für Stimmung sorgt. An der großen Bastelstation von Positive Potato können kleine Künstler ihrer Fantasie freien Lauf lassen.

Die Bühne wird von dynamischen Hip-Hop-Gruppen und Tanzacts belebt, während der VfL Bad Schwartau mit seinen Spielern, dem beliebten Maskottchen und einer Torwand mit Ge-

schwindigkeitsmessung sportliche Highlights setzt.

Auch der VfB Lübeck bringt Spieler mit und sorgt zusätzlich mit einer Tischtennis-Area und einem Mitmach-Tor für Bewegung. Die energiegeladenen Cheerleader der Lübeck Cougars bringen das Publikum zum Staunen, während beim Verein Exeo kleine und große Gäste ihre Treffsicherheit beim Bogenschießen unter Beweis stellen können.

Das Spielmobil des Kinderschutzbundes bietet kreative Spiele für alle Altersgruppen an. Die Movement Family lädt mit ihrer riesigen Airtrack XXL-Matte zum Toben und Ausprobieren ein, und bei der Airbrush- und Glitzer-Tattoo-Station entstehen kleine Kunstwerke – kostenlos für alle Gäste.

Die Marli Werkstätten gestalten vier betreute Mitmachstationen, die zum Basteln, Spielen und Staunen einladen. Und auch darüber hinaus warten viele weitere Überraschungen auf die Besucherinnen und Besucher. Ein kunterbunter Kids-Flohmarkt, leckere Snacks, erfrischende Getränke und viel Sommerfeeling runden den Nachmittag ab.

Der Eintritt für dieses besondere Fest bei Gollan kostet für Kinder 8 Euro und für Erwachsene 12 Euro.



DEN SOMMER ERLEBEN MIT JEDEM TON!



Sichern Sie sich JETZT IHR ANGEBOT bis Ende Juli!

Bad Schwartau
Markttwiete 6
23611 Bad Schwartau
T 0451 - 709 852 50

Lübeck Campus **NEU**
Alexander-Fleming-Straße 1
23562 Lübeck
T 0451 - 498 986 86

Lübeck Schlutup
Mecklenburger Straße 67
23568 Lübeck
T 0451 - 450 563 20

Lübeck Zentrum
Holstenstraße 9
23552 Lübeck
T 0451 - 613 058 23

Stockelsdorf
Ahrensböcker Straße 34-36
23617 Stockelsdorf
T 0451 - 880 515 95

Travemünde
Vorderreihe 8-9
23570 Travemünde
T 04502 - 88 69 900

schmelzer-hoersysteme.de

Schmelzer Hörsysteme in Ostholstein GmbH (Bad Schwartau), Schmelzer Hörsysteme in Travemünde GmbH (Lübeck Campus, Lübeck Schlutup) Schmelzer Hörsysteme in Lübeck GmbH (Lübeck Zentrum) und Schmelzer Hörsysteme in Stockelsdorf GmbH, werben gemeinschaftlich.

* Beim Kauf eines Hörgerätes erhalten Sie die Schmelzer Garantie. Diese beinhaltet vier Jahre Garantie, auf Optimus Hearing Hörsysteme 5 Jahre Garantie (davon ausgeschlossen sind Hörer, Otoplastiken und Ladestationen). Auf Im-Ohr Hörsysteme 2 Jahre Garantie, sowie drei Jahre 50% Verlustschutz für alle Hörsysteme. Das heißt, dass Sie bei Verlust eines Hörgerätes in den ersten drei Jahren nach Kaufabschluss nur 50% Ihres privaten Eigenanteils bezahlen.

¹ Gesetzlicher Eigenanteil 10 Euro pro Hörgerät, bei Vorlage einer gültigen ohrärztlichen Verordnung für gesetzlich Krankenversicherte.



DIE SCHMELZER GARANTIE*
★ 4 Jahre Garantie
★ 2 Jahre Garantie auf IDO's
★ 3 Jahre 50% Verlustschutz
★ Bestpreis-Garantie

Top-Tagesfahrten im Norden!



Mit modernen Fernreisebussen ab Lübeck, Bad Schwartau und Eutin



Hanse-Sail Rostock

Genießen Sie eines der größten Segel- und Volksfeste der Welt im Stadthafen Rostock (mindestens 2 Stunden Aufenthalt) und im Seebad Warnemünde (mindestens 2 Stunden Aufenthalt). Freuen Sie sich auf das bunte Treiben an Land und auf dem Wasser.

Reisetermine 2025:

• Do., 07.08. • Sa., 09.08.

pro Person nur
€ 29,90



„Bremen Tattoo“ mit 10 Nationen!

Inklusive Eintrittskarte PK 3 um 15.00 Uhr

Mit weit mehr als 700 Teilnehmern aus mehr als 10 Nationen geht das „Bremen-Tattoo“ 2026 an den Start mit einer weltweit einzigartigen Musikshow der Spitzenklasse mit Top-Musikern, Tanz und Gesang. (höherwertige Eintrittskarten gegen Aufpreis buchbar)

Reisetermin 2026:

• So., 18.01.

pro Person nur
€ 99,90



Weltvogelpark Walsrode inkl. Eintritt

Über 4.000 Vögel, 650 Arten aus allen Kontinenten der Welt warten in einer der herrlichsten Gartenlandschaften Deutschlands auf Sie. Die einzigartige Park- und Gartenlandschaft erstreckt sich über 240.000 Quadratmetern und lädt dazu ein, die Geheimnisse der Vogelwelt zu erkunden. Busfahrt und Eintritt inklusive, Aufenthalt 4-5 Std.

Reisetermin 2025:

• Mi., 13.08.

pro Person nur
€ 54,90



Heligoland mit dem „Halunder-Jet“ ab Hamburg

mit mehrstündiger Insel-Freizeit

Willkommen an Bord des größten & schnellsten Katamarans in der Deutschen Bucht. Erleben Sie Komfort & Schnelligkeit hautnah.

Sie bekommen fest reservierte Plätze an Bord während der 3,5-stündigen Überfahrt. Kein Ausbooten erforderlich, der Jet landet direkt am Südhafen.

Reisetermin 2025:

• Mo., 11.08. p.P. € 149,90
• Mo., 15.09. p.P. € 119,90
• Mo., 06.10. p.P. € 119,90

pro Person ab
€ 119,90



„Miniatur Wunderland Hamburg

inkl. Eintrittskarte ohne Wartezeit ins Wunderland 4-stündiger Aufenthalt in Hamburg

Bestaunen Sie in der Hamburger Speicherstadt die größte Modelleisenbahnanlage der Welt. Das Miniatur Wunderland Hamburg wächst ständig um Länder oder Städte.

Reisetermine 2025:

• Mo., 03.11. • Mo., 10.11.
• Mi., 12.11. • Mo., 17.11.

pro Person nur
€ 54,90



Nord-Ostsee-Kanalfahrt mit dem Raddampfer „Frey“

Inklusive Busfahrt ab/bis Hohenhorn oder Kiel (je nach Termin)

Erleben Sie die Atmosphäre des 120 Jahre alten stilvollen Raddampfers „Frey“. Genießen Sie während der Fahrt das Brunchbuffet an Bord inkl. Kaffee, Tee, Saft, Wasser sowie am Nachmittag ein Kuchenbuffet.

Reisetermine 2025:

Hohenhorn – Kiel: • Mi., 06.08. • Mi., 03.09.
Kiel – Hohenhorn: • Sa., 27.09. • Di., 07.10.

pro Person nur
€ 119,90



Küstentörn mit großem Frühstücksbuffet

Kombinierte Bus- & Schiffsreise mit den TT-Line-Fährschiffen

Fahrt entlang der Küste von Travemünde mit der TT-Line nach Rostock. Genießen Sie das Frühstücksbuffet an Bord. Busfahrt in die Hansestadt Rostock zum Stadtbummel.

Reisetermine 2025:

• Do., 11.09. • Do., 09.10.

pro Person ab
€ 69,90



Matinée in der Elbphilharmonie

Wiener Johann Strauß Konzert-Gala inkl. Eintrittskarte der PK 3

Wiener Johann Strauss Konzertgala mit den K&K Philharmonikern und Max Kendlinger – Feiern Sie mit uns das 200-jährige Jubiläum von Johann Strauss (Sohn)!

Besetzung: Kendlinger's K&K Philharmoniker (40 Musiker/innen) • Dirigent: Max Kendlinger
Beginn: 11:00 Uhr, Großer Saal Elbphilharmonie • Dauer: ca. 2 Stunden

Reisetermin 2025: • Sa., 06.09.

Höherwertige Karten gegen Aufpreis buchbar

pro Person nur
€ 144,90

Mindestteilnehmerzahl 30 Personen. Für Mobilitätseingeschränkte Personen nicht geeignet. Personalausweis erforderlich.

RENAULT 4 E-TECH ELEKTRISCH jetzt bei uns Probe fahren



ab mtl. leasen **256 €**

bis zu 409 km (308¹) Reichweite¹
Schnellladefunktion in 30 min von 15 auf 80%²
bis zu 1.405 l Kofferraumvolumen

Renault 4 E-Tech elektrisch 120 Urban Range: Stromverbrauch kombiniert (kWh/100 km): 14,2; CO₂-Emissionen kombiniert (g/km): 0; CO₂-Klasse: A.

Leasing: Renault 4 E-Tech elektrisch Evolution 120 Urban Range. Fahrzeugpreis: 27.680 €. Leasingsonderzahlung: 1.980 €. Laufzeit: 60 Monate. Gesamtleistung: 50.000 km. Monatsrate: 256 €. Gesamtbetrag: 17.340 €. Ein Kilometerleasingangebot für Privatkund/-innen von Mobilize Financial Services, Geschäftsbereich der RCI Banque S.A. Niederlassung Deutschland, Jagenbergstraße 1, 41468 Neuss. Gültig bis 31.07.2025. ¹gem. WLTP, mit 150 Comfort Range (120 Urban Range) Batterie. ²gem. WLTP, interne Quelle Renault 2023. Abb. zeigt Sonderausstattung.

L&Z Lüdemann & Zankel AG in Lübeck
Kruppstraße 4 - 6, 23560 Lübeck-Genin
www.LZautomobile.de

Auch alte Autos strahlen wie neu

Mehr als sauber: Umweltschonende Kfz-Pflege beim AutoWaschCentrum in Lübeck

LÜBECK. Das Team vom AutoWaschCentrum weiß, wie wichtig es ist, das Fahrzeug nicht nur sauber, sondern auch umweltfreundlich zu pflegen. Nach einer gründlichen Wäsche in den textilen Waschanlagen erstrahlt das Auto in neuem Glanz.

Doch während viele sich über das saubere Ergebnis freuen, bleibt oft die Frage unbeantwortet: Wo bleiben der ganze Schmutz und die schädlichen Rückstände wie Streusalz und Teer? Keine Sorge! Der Inhaber Heiner Melzner hat in den Betrieben in Lübeck und Ahrensburg auf eine biologische Wasseraufbereitung gesetzt. Dieses innovative Verfahren gewährleistet eine umweltschonende und nachhaltige Autowäsche, denn: Pro Wäsche werden durchschnittlich 150 bis 350 Liter Wasser in Fahrzeugwaschanlagen benötigt.

Das ist nicht nur kostspielig, sondern belastet auch die Umwelt erheblich, insbesondere wenn für jede Wäsche Frischwasser verwendet wird.

Dank moderner Aufbereitungsanlagen kann das Wasser bei den Autowäschern des AutoWaschCentrum effizient recycelt und im Kreislauf gehalten werden. So wird das Abwasser größ-



Bester Service im AutoWaschCentrum in Lübeck. Foto:Marohn

tenteils wiederverwendet, und es sind nur noch geringe Mengen an Frischwasser erforderlich – der Rest ist Brauchwasser. Mit diesen nachhaltigen Systemen können sogar bis zu 98 Prozent Frischwasser pro Wäsche eingespart werden.

Das AutoWaschCentrum ist stolz darauf, solch einen Beitrag zum Umweltschutz zu leisten und gleichzeitig ihren Kunden den besten Service zu bieten.

AutoWaschCentrum, Ziegelstraße 127, 23556 Lübeck, E-Mail: info@autowaschcentrum-luebeck.de
Öffnungszeiten: Montag bis Sonnabend: 8 bis 18 Uhr
Sonntag: 9 bis 13 Uhr

„Anlieger frei“ – oder doch nicht

Das Zusatzzeichen-Schild „Anlieger frei“ – es erlaubt die Zufahrt Anwohnern oder allen, die in Kontakt mit eben diesen Anwohnern treten wollen. Ob diese den Kontakt überhaupt wünschen, ist dabei unerheblich. ARAG Experten weisen darauf hin, dass es bei der Interpretation eines Anliegens wenig Spielraum gibt. So darf eine Anliegerstraße nicht als Abkürzung genutzt werden.

Auch freie Parkplätze sind kein Anliegen, wenn mit dem Parken nicht der Besuch eines Anwohners verbunden ist. Auch für Radfahrer gilt das Schild, es sei denn, Radler sind explizit ausgenommen. Auch für Fahrradstraßen kann der Zusatz „Anlieger frei“ angeordnet werden. Dann darf die Straße nur von echten Anliegern mit einem Kraftfahrzeug befahren werden. **ARAG**

wochenspiegel-online.de

lokal & aktuell!

Unser Portal für Lübeck,
Ostholstein und die Küste

WIR SIND NACHHALTIG

Bei der Herstellung von Zeitungsdruckpapieren wird nahezu 100% Altpapier eingesetzt.



Quelle: BDZV



Nissan Qashqai
Dynamischer Crossover

Jetzt leasen
ab € 249,- mtl¹

- Voll-LED-Scheinwerfer
- Rückfahrkamera
- Apple Carplay® und Android Auto™
- Totwinkel-Assistent

Nissan Qashqai 1,5 l VC-T e-POWER 140 kW (190 PS), 4x2, Benzin: Energieverbrauch kombiniert: 5,1-5,3 (l/100 km); CO₂-Emissionen kombiniert: 116-119 (g/km); CO₂-Klasse: D

¹Nissan Qashqai J12B (MY24): Fahrzeugpreis: € 39.930. Leasingsonderzahlung € 3.384,30,-, Laufzeit 48 Monate, 48 Monate à € 249, 40.000 km Gesamtleistung, Gesamtbetrag inkl. Leasingsonderzahlung und Überführungskosten € 15.336,30. Ein Angebot von Nissan Financial Services, Geschäftsbereich der RCI Banque S.A. Niederlassung Deutschland, Jagenbergstraße 1, 41468 Neuss. Ein Angebot für Privatkunden. Nur gültig für Leasingverträge bis zum 31.07.25. Abb. zeigt Sonderausstattung.

SÜVERKRÜP & ZANKEL GMBH & CO. KG
Kruppstraße 4 - 6, 23560 Lübeck
Tel.: 0451 / 58906-53, www.SZAutowelt.de
4x in Schleswig-Holstein

S&Z
AUTOWELT

Fahrzeugaackierung | Unfallreparatur | Autoglasreparatur

www.gw-unfall-lack.de
WENN IHR AUTO AUCH SO AUSSEHT!
☎ 0451 / 2903732

Revalstraße 2
23560 Lübeck

Meisterbetrieb
Gradtk & Wiczorek

Lackierungen und Unfallreparaturen für Ihr Auto!

AUSGABE WEG?
... IN RUHE ONLINE LESEN



Sie finden alle Ausgaben des Wochenspiegels als e-Paper unter:
www.wochenspiegel-online.de

wochenspiegel

Sommerwäsche
AutoWaschCentrum



Autowäsche all inclusive
+ Top Edition nur € 18,-

...übrigens, das Saugen ist im Preis inbegriffen...



Kommen Sie einfach vorbei - Ihr Auto hat eine Pflege verdient!

Lübeck, Ziegelstr. 127

Thomas Buhck ist neuer IHK Präses

Vollversammlung in Lübeck wählte den Unternehmer zum Nachfolger des im April gestorbenen Hagen Goldbeck

LÜBECK. Thomas Buhck ist der neue Präses der Industrie- und Handelskammer (IHK) zu Lübeck. Die Vollversammlung der IHK hat den 62 Jahre alten Unternehmer am Dienstag mit 43 Ja-Stimmen an die Spitze gewählt – bei nur einer Gegenstimme und einer Enthaltung.

Gemeinsam mit seinem Bruder Henner leitet Thomas Buhck die Buhck-Gruppe in vierter Generation. Das bereits 1899 gegründete Unternehmen beschäftigt heute 1400 Mitarbeiterinnen und Mitarbeiter an insgesamt 20 Standorten in Norddeutschland, vor allem in den Kreisen Stormarn und Herzogtum Lauenburg.

Die Unternehmensgruppe ist in den Bereichen Abfall, Rohr- und Kanalservice sowie in der Umweltberatung tätig und nach eigenen Angaben „erster klimaneutraler Umweltdienstleister“. 14 elektrische Lastwagen fahren bereits für die Buhck-Gruppe.

Auch als frischgewählter Präses der IHK zu Lübeck will Buhck das Thema nach vorn bringen. „Für mich ist Klimaschutz ein wichtiges Anliegen“, sagte Buhck in der Pressekonferenz direkt nach seiner Wahl. „Ich möchte, dass die Stimme der Unternehmen in der Politik gehört wird“, erklärte Buhck. Er wolle sofort damit beginnen, die Firmen im IHK-Bezirk zu besuchen und in die Betriebe der Region gehen und mit Unternehmern über ihre Wünsche und Sorgen sprechen.

Zuerst wolle er aber in der IHK selbst durchs Haus gehen und die Menschen kennenlernen. Am Mittwoch habe er bei einer Veranstaltung der IHK Flensburg die Möglichkeit, auch Vertreter der anderen Kammern und der Landespolitik kennenzulernen.

Ihn habe am Präses-Amt gereizt, dass er Verantwortung für die Region übernehmen und Prozesse mitgestalten könne, sagte Buhck. Die IHK sei ein Forum für



Thomas Buhck (62) ist zum neuen Präses der IHK zu Lübeck: „Für mich ist Klimaschutz ein wichtiges Anliegen.“ Foto: Lutz Roessler

Unternehmer, und er als Präses verstehe sich als ein Moderator, der eigene Ideen einbringe. In seinem neuen Ehrenamt ist Buhck zugleich Präsident der IHK Schleswig-Holstein, zu der auch die IHK Kiel und Flensburg gehören.

Aber auch das eigene Unternehmen wolle er durch das neue Amt nicht vernachlässigen. Zwei Tage für die IHK-Arbeit, drei Tage für die Buhck-Gruppe, so stellt er sich zukünftige Zeiteinteilung in der Woche vor.

Die Neuwahl der Vollversammlung war nötig geworden, weil im April dieses Jahres Präses Hagen Goldbeck gestorben war – kurz nachdem er aus gesundheitlichen Gründen die Ämter des Präses der IHK und des Präsidenten der IHK Schleswig-Holstein niedergelegt hatte. Er war 59 Jahre alt geworden.

Seitdem hatte Vizepräses Jochen Brügggen (61) die IHK zu Lübeck geführt. „Ich freue mich sehr, dass Thomas Buhck jetzt übernimmt“, sagte Brügggen. Er sei als Unternehmer selbst noch sehr stark eingebunden, und die Arbeit als IHK-Präses erfordere

sehr viel Zeit.

Buhck hatte sich im Einvernehmen mit dem amtierenden Präsidium zur Kandidatur als Präses entschieden. Das Präsidium und Hauptgeschäftsführer Lars Schöning arbeiten schon seit Jahren erfolgreich zusammen, so solle das in geänderter Rollenverteilung weitergehen.

Buhck engagiert sich seit 1998 ehrenamtlich in der Vollversammlung der IHK zu Lübeck und gehört dem Präsidium der IHK fast durchgängig seit 2010 an. Seine Wahl stehe für personelle Kontinuität und Verlässlichkeit an der ehrenamtlichen Spitze der IHK, sagte Schöning.

„Ich danke den Mitgliedern der Vollversammlung für das Vertrauen und insbesondere Jochen Brügggen, der im April das Amt als amtierender Präses übernommen hatte. Ich freue mich, dass er sich auch in Zukunft als mein erster Stellvertreter engagiert“, sagte Buhck. „Gemeinsam mit dem Präsidium werde ich die erfolgreiche Arbeit fortsetzen und die Interessen der mittelständischen Wirtschaft im Hansebelt mit Nachdruck vertreten.“ **CR**

Verheerender Brand in der Schwartauer Allee

Feuer ließ Dach und die Treppe einstürzen – Einsatzkräfte zogen sich zurück

LÜBECK. Um 23.56 Uhr am Samstag wurde die Lübecker Feuerwehr wegen Rauchentwicklung zu einem leerstehenden Einfamilienhaus in der Schwartauer Allee beim Warendorplatz in Lübeck gerufen. Als die Einsatzkräfte ankamen, brannte das Gebäude bereits in voller Ausdehnung, berichtet ein Sprecher der Feuerwehr Lübeck. Die Einsatzkräfte gingen in das Haus, um von innen zu löschen. Das Feuer entfachte allerdings eine solche Hitze, dass Teile des Dachs einbrachen. Auch die Treppe im Gebäude brach zusammen. Der Dachgiebel drohte ebenfalls einzustürzen.



Die Feuerwehr war in der Schwartauer Allee mit 60 Kräften die ganze Nacht über im Einsatz. Foto: Holger Kröger

halten könnten. Wegen der Heftigkeit des Brandes war für die Feuerwehr allerdings klar: Sollte sich jemand im Gebäude befinden, könnte ihm nicht mehr geholfen werden.

Um sich nicht selbst in Gefahr zu bringen, zogen sich die Einsatzkräfte zurück. Dadurch konnten sie den Brand nun nur noch von außen löschen. Sie suchten unter Trümmern nach Glutnestern und mussten zum Löschen teils Löcher in das Dach sägen. Ein schwieriges Unterfangen, das sich die

ganze Nacht lang hinzog und insgesamt rund neun Stunden dauerte. Die Feuerwehrleute waren so lange im Einsatz, dass sie vom Deutschen Roten Kreuz und den Johannitern mit Essen versorgt werden mussten. Neben der Berufsfeuerwehr waren außerdem der Rettungsdienst und sechs Freiwillige Feuerwehren im Einsatz. Die letzten Kräfte waren noch bis kurz vor 9 Uhr mit Aufräumarbeiten beschäftigt. Die Schwartauer Allee war wegen des Brandes die ganze Nacht über komplett gesperrt. Zur Brandursache konnte die Feuerwehr am Sonntagmorgen noch keine Angaben machen.

Gegen 11 Uhr kontrollierte die Feuerwehr die Brandruine erneut mit Drehleitern auf letzte Glutnester oder Personen, entdeckte jedoch nichts. „Das Kommissariat 11 hat die Ermittlungen zur Brandursache aufgenommen“, sagte Svenja Pries, Sprecherin der Polizeidirektion Lübeck, am Montag. „Die Schadenshöhe ist noch unklar.“ **LN**

Kunstschmiede aus Polen:
Tore, Zäune, Geländer, Torantriebe.
Ohne Zwischenhändler!
Vereinbaren Sie einen kostenlosen
Termin vor Ort!
0152/26 95 70 45 o. db@stahl-db.de
Internetseite: stahl-db.de.

DANKE

Für über 70 Jahre Engagement und Vertrauen. Bitte helfen Sie uns auch weiterhin notleidende Kinder und Familien zu unterstützen.



sos-kinderdoerfer.de



AUSGABE WEG? ... IN RUHE ONLINE LESEN



Sie finden alle Ausgaben des Wochenspiegels als e-Paper unter:
www.wochenspiegel-online.de

SAISONSCHLUSS!

20%

Rabatt bis zum 16.08.2025 auf alle Sandalen und viele weitere Schnäppchen.

SCHUHBODE
Wir gehen mit Ihnen!

2x in Lübeck

SCHUH BODE | SCHUH BODE OUTLET
Kohlmarkt 1 | im CB-Outlet, Herrenholz 6
Mo. - Sa. 10 - 19 Uhr • www.schuhbode.de

Gardinen SCHLICHTING Unsere Sommerangebote

35%
auf den Nählohn Ihrer neuen Dekoration

- nicht in bar auszahbar oder mit anderen Aktionen kombinierbar
- Angebot gilt bis 30.08.2025
- Rabatt nur für Neubestellungen

Rabatt nur gegen Vorlage dieser Anzeige bei der Bestellung

Die schönsten Gardinenstoffe

35%
auf maßgefertigte Plissees, ausgewählte Kollektion

- nicht in bar auszahbar oder mit anderen Aktionen kombinierbar
- Angebot gilt bis 30.08.2025
- Rabatt nur für Neubestellungen

Schwartauer Allee 13a-15 · 23554 Lübeck
5 Parkplätze vor den Schaufenstern · Haltestelle Wickedestr. Linie 1 + 10
Montag - Freitag 10.00 - 18.00 · Sonnabend 10.00 - 13.00
Tel. 0451-43115 · www.gardinen-schlichting.de

UNKLAR OB PERSONEN IM HAUS WAREN

Das betroffene, abbruchreife Haus auf dem Gelände des ehemaligen Schlachthofes stand leer. Auch wenn es darauf keine Hinweise gibt, ist es immer denkbar, dass sich in solchen Gebäuden beispielsweise Obdachlose auf-

CITTI-PARK
Besser einkaufen. Besser leben.

14. Juli bis 6. September

STEINEFESTIVAL

Eine gigantische LEGO® Ausstellung

Die große Welt in kleinen Steinen. Eine Ausstellung von Fans für Fans.

[f/cittipark.luebeck](https://www.facebook.com/cittipark.luebeck) [i/cittipark.luebeck](https://www.instagram.com/cittipark.luebeck) www.citti-park-luebeck.de

Mo. - Sa. bis 20 Uhr

Über 90 Stores, u.a. **CB** **INTERSPORT** **H&M** **CITTI** **DUGLAS** **MediMarkt** **Thalia**

Verzierung an Bauwerken	Musik-drama	Indianer-stamm in Nord-amerika	med.: Knochenabnutzung	leichter Wind in Räumen	ab-schlie-Bend	wür-digen, aus-zeichnen	Gelände-wagen	chinese-sche Dynastie	ital. Schau-spieler(in) (Sophia)	Falsch-meldung in der Presse	Hoch-gebirge in Süd-amerika	Insel-staat im Pazifik	Rand	Ab-schieds-gruß	euro-päisches König-reich	bayrisch: nein	
					ego-zentrisch						Bogen-gang						
Lehr-auftrag		Atem-organ			alter Ton-träger (Abk.)	zu Herzen gehend					Wärme-spender	Quell-gebiet des Rheins					
			niedrige Temperatur	poetisch: Er-quickung			US-Schrift-steller † 1849		Schüssel						Schlag-erstar (Roberto)	englisch: oder	
Ehren-name der röm. Kaiser		franz. Auto-renn-strecke	Kfz-Ge-triebe-teil				nicht präzise					Radon-isotop		TV-Mode-rator (Kurz-name)			
Com-puter-netzwerk (engl.)	Leicht-athletik-wett-kämpfe										Nutz-tiere	Teil des Bruchs (math.)					
					Balkon-pflanzen									griechi-scher Hirten-gott		Fußball-wette (Kw.)	
				dt. Tanz-kapell-meister † 1973	Fuß-, Hand-gelenk										eine der Gezeiten	Jubelruf aus dem A.T.	
kleinste Teilchen	provo-zieren	chemi-sches Element	Vorname d. Schau-spieler(in) Sommer														
auf-müßig-wider-spenstig				Teil des Fisch-skeletts	Abk.: ohne Umsatz												
franzö-sisches Departement			Spiel-karten austeilen												von ge-ringer Wasser-tiefe	derart	
Dekor				franzö-sisch: hier											ge-wollte Hand-lung		
					argen-tinische Währung											ein Metall	
Nerven betref-fend			Leib-eigener	Schrift-steller-verband (Abk.)											Kloster auf Mallorca	englisch: eins	
Höflich-keits-wort	West-goten-könig	Werk-zeug-griff			Neu-ordnung, Um-gestaltung										Haupt-stadt von Tibet		
				Greif-vogel	persön-liches Fürwort	int. Kfz-Z. Argen-tinien	ge-schmack-los	Gegen-wart								Dring-lich-keits-vermerk	Südost-asiat
Jagd-reise in Afrika	gewiefter Mensch (franz.)	Ge-sprächs-leitung							afrika-nische Kuh-antilopen	magi-sche Wirkung	Meeres-säugetier					ein Umlaut	
									eigen-tlicher Name der Monroe						ein-fühlsam	Katzen-laut	
				Haupt-stadt von Basch-kirien													
Neben-buhler					Bausatz (engl.)	das Ganze, insge-samt			Lebens-gemeinschaft	ein Farbton					Hoch-gebirgs-weide	weib-licher Artikel	
			Ziffern-ken-nung (engl.)	Regie-rungs-sitz in Moskau				Abk.: Elektro-technik	weib-licher Nach-komme						Drei-finger-fautier	Initialen der Monroe	
																Fremd-wortteil: doppelt	
Hast		vertraut			Mitglied eines Ordens					Soßen-tunke			Ver-wandtschaft				
kleinste drei-stellige Zahl					Untaten zugeben												
										Längen-maß							



Widder
21.03. - 20.04.

Wenn Ihre Absichten ernst sind, lassen Sie sich nicht abwimmeln! Sie verbreiten gute Laune. Vergessen Sie darüber nicht den Job! Mit Ihrer Power können Sie alte Pläne angehen.

Stier
21.04. - 20.05.

Ihr Blick ist derzeit getrübt. Gehen Sie auf Vorschläge Ihres Partners ein. Auch Vollstress kann Sie nicht aus dem Rhythmus bringen. Sie suchen Nähe und Schutz. Das bieten Freunde.

Zwillinge
21.05. - 22.06.

Um Ihr Liebesziel zu erreichen, müssen Sie noch einiges in Bewegung setzen. Lassen Sie Donnerwetter von sich abprallen. Sie sollten offen bleiben und nicht immer gleich nein sagen!

Krebs
22.06. - 22.07.

Home, sweet home - Ihre Beziehung erfüllt Sie im Moment! Ihre Pläne können Sie vergessen. Überraschungen stehen an. Mit Humor und guter Laune meistern Sie eine knifflige Lage.

Löwe
23.07. - 23.08.

Die Flirtsterne strahlen ganz besonders hell für Sie. Tragen Sie gute Argumente auch gut vor - ohne Besserswissererei! Mit Ihrer Einfühlbarkeit glätten Sie Wogen im Bekanntenkreis.

Jungfrau
24.08. - 23.09.

Übernehmen Sie die Initiative. Das kommt gut an! Bügeln Sie nicht jede Neuerung ab - Sie sind schließlich flexibel! Anderen helfen? Gut! Aber lassen Sie sich auch selbst helfen?

Waage
24.09. - 23.10.

Sie sind entschlußkräftig. Übernehmen Sie die Zügel. Sie korrigieren einen Fehler und vermeiden größeren Schaden. Die Finanzen erlauben keine großen Sprünge - aber kleine!

Skorpion
24.10. - 22.11.

Misstrauen Sie Ihrem Bauch: Keine radikalen Entschlüsse! Sie können sich ruhigen Gewissens auf unbekanntes Terrain vorwagen. Vermeiden Sie vorschnelle Vorwürfe und harsche Kritik

Steinbock
22.12. - 20.01.

Zu viel Power kann bei Flirts auch abschreckend wirken. Takt im Umgang mit Kollegen beugt sinnlosen Konflikten vor. Mit Sport bauen Sie Ihre überschüssigen Kräfte ab.

Schütze
23.11. - 21.12.

Zu viel Power kann bei Flirts auch abschreckend wirken. Takt im Umgang mit Kollegen beugt sinnlosen Konflikten vor. Mit Sport bauen Sie Ihre überschüssigen Kräfte ab.

Wassermann
21.01. - 19.02.

Sie suchen Neues. Nehmen Sie Ihren Partner mit. Geben Sie nicht zu viel auf Rückschläge. Der Wind dreht sich wieder. Alleingänge sollten Sie derzeit auf jeden Fall unterlassen.

Fische
20.02. - 20.03.

Sie sind mit der Beziehung unzufrieden. Geht es Ihrem Partner ebenso? Erzwingen Sie keine Entscheidung. Holen Sie andere mit ins Boot. Ihre Schwierigkeiten stoßen auf Verständnis.

Lösungen der Vorwoche

M P C P T C B S S K M M
V O R Z E I T I G E R H E I T E R N D R U H E T A G
K E L A U E R S E I N E R L E I A E H E R N
K A B R I O T I L E R G E I S E K U N D E B
S E S K M A N D A R I N N E U T R A L D E M U H
S S A L A E R B S A H A R A
E I G E N A R T Z E L T A R G
U N C L E S S L A U B M M B
B B A C H T G T S O L E
B E S U C H E R K A T E G O R I E
Z E I T T R I T O N L I N T
I S H A N S E E L I N K
Z E N O M F G T A N N E D I A
Z E R R E N E E R E R U M S R
N N H A L L D A N K L C D
F L U I D B S A R A H
L A B O E D K K A H F Y E R I S V D
N E S A L A M A N D E R T E U E R T D A M E
P H A R A O E N A D R E G E N K U E R B I S
O B D A C H T S O M M E R A H E D U O S
F E T E K F O E H R A E R L A U B T S O R E
H U B E V O R I R O N I E E N G E T A U C H E R
E N K E L I N S P A N N E N D G E M E I N H E I T

1	6		5	8				
		4	3					
3	2	7			8			6
	7			3				8
2	3		6		7			9
6			8				5	
7	6			9	2			1
				1		9		
			4	2			8	5

Lösungen der Vorwoche

5 1 9 7 3 6 2 4 8
7 4 8 9 5 2 1 6 3
6 2 3 1 8 4 5 9 7
2 6 7 8 4 1 3 5 9
8 5 1 2 9 3 6 7 4
9 3 4 6 7 5 8 2 1
3 7 2 5 1 9 4 8 6
1 9 5 4 6 8 7 3 2
4 8 6 3 2 7 9 1 5

Aufmerksamer Zeuge verhindert Betrug

ST. LORENZ. Der Marktleiter eines Lebensmittelladens in St. Lorenz sprach eine Seniorin an, die abends am 08.07.2025 für einige Hundert Euro Guthabekarten kaufen wollte. Die Frau hatte ein Gewinnversprechen am Telefon erhalten und sollte eine Gebühr zur Auszahlung entrichten.

Ein couragierter und aufmerksamer Marktleiter eines Supermarktes in der Schwartauer Allee bewahrte eine 84-jährige Lübeckerin davor, einen finanziellen Schaden zu erleiden.

Die Frau hätte am Dienstagabend in dem Markt Guthabekarten für 500 Euro kaufen wollen. Das wäre dem 56-jährigen Stormarner verdächtig vorgekommen. Er hätte die Kundin unter einem Vorwand zur Seite genommen und die Polizei verständigt. Er hätte die Vermutung gehabt, dass die Seniorin Opfer eines Betruges geworden sein könnte. Polizeibeamte des 2. Polizeireviers erschienen vor Ort und befragten die Lübeckerin. Sie berichtete, dass sie in der Woche zuvor einen Anruf erhalten hätte, in dem ihr ein Gewinn von 38.000 Euro in Aussicht gestellt worden wäre. Die Frau hätte eine Gebühr zur Auszahlung des Gewinns in Guthabekarten entrichten sollen. Am folgenden Tag sollte es einen Kontakt zur Übergabe geben. Dazu kam es nun nicht durch das Einschreiten des Marktleiters.

Die Kriminalpolizei hat die Ermittlungen wegen des Verdachts des Betruges übernommen.

Chaos bei Wahl des Lübecker Behindertenbeirats

Lange Schlangen, langes Warten – Stadt soll Verfahren verbessern – Gremium nimmt Arbeit auf

LÜBECK. Lange Schlangen vor den Wahlkabinen, stickige Luft in der Großen Börse des Rathauses und zwei Stunden lang Vorstellung der Kandidaten: Die Wahl des neuen Lübecker Behindertenbeirats am 30. Juni im Rathaus hat für heftige Kritik an der Verwaltung gesorgt.

„Jedes Schulsportturnier ist bei der Anmeldung besser organisiert“, wettet der CDU-Politiker Carsten Grohmann. Rund 100 Wahlberechtigte seien an diesem heißen Nachmittag im Rathaus erschienen, berichtet Grohmann. „Aber es gab nur eine Registrierungskraft, sodass sich lange Schlangen bildeten.“ Erst nach Protesten habe die Verwaltung eine zweite Kraft organisiert. „Das hat eine Stunde gedauert“, kritisiert Grohmann.

„Viele Menschen standen in langen Schlangen, teilweise über eine halbe Stunde, bevor sie den Stimmzettel hatten“, bestätigt Heiner Popken, Sozialpolitiker der Grünen. Er war als Behindertenerwahlberechtigter vor Ort. „Eine Briefwahl war nicht möglich.“

ZWEI STUNDEN KANDIDATENVORSTELLUNG

Die Vorstellung der Kandidierenden dauerte zwei Stunden. „Anschließend mussten sie erneut in



Stadtpräsident Henning Schumann (l.) und Kira Klemz (2.v.l.) leiteten die konstituierende Sitzung des neuen Behindertenbeirats. Die zwölf Mitglieder sind Eveline Hojenski, Bennet Koslowski, Diana Kloock, Heike Mattes, Marion Bigus, Christian Brandt, Roman Klenge, Michelle Stadie, Tobias Rösch, Christian Rettberg und Mandy Schellbach. Andreas Offenborn fehlte.

Foto: Lutz Roeßler

einer langen Schlange vor den Wahlurnen warten, um ihre Stimme abzugeben“, berichtet Popken. Es habe nur zwei Wahlkabinen gegeben, sagt der CDU-Politiker Grohmann. „Vielen Wahlberechtigten war das zu anstrengend, sie sind ohne Stimmenabgabe nach Hause gegangen.“ Die Grünen sprechen „von einer unwürdigen Farce und unangemessenen Umständen der Wahl, die es vielen Interessierten unmöglich gemacht hat, an der

Wahl teilzunehmen“. Die Fraktion fordert eine grundlegende Überarbeitung der Wahlordnung.

Denn die Wahlversammlung im Rathaus habe viele Behinderte von der Stimmenabgabe ausgeschlossen, bemängelt der Grünen-Sozialpolitiker Helmut Müller-Lornsen. „Viele Menschen konnten das Rathaus gar nicht aufsuchen, weil sie entweder von der Wahl gar nicht erfahren haben oder sie am Montagnach-

mittag keine Zeit hatten.“

Insbesondere Menschen, die in einer Werkstatt für Menschen mit Behinderung arbeiten oder in einer besonderen Wohnform leben, seien faktisch ausgeschlossen gewesen. Müller-Lornsen: „Das Wahlverfahren ist nicht barrierefrei und schließt große Teile der wahlberechtigten Menschen aus. Das muss verändert werden, um echte Teilhabe zu schaffen.“

Sozialsenatorin Pia Steinrück (SPD) räumte die Probleme im So-

zialausschuss der Bürgerschaft ein. „Wir werden das Thema Briefwahl voranbringen“, erklärte Steinrück, die Wahlversammlung schaffe zu hohe Hürden für die Wahlberechtigten. „Wir müssen auch die Menschen in den Einrichtungen besser erreichen.“

„Das Wahlverfahren muss verbessert werden“, erklärte auch Stadtpräsident Henning Schumann (CDU), der die Konstituierung des neuen Beirats am Mittwoch leitete. Er werde die jüngste Wahl aufarbeiten lassen. Für die Verwaltung sei es aber auch schwierig, alle rund 26.000 Behinderten in Lübeck zu erreichen. „Wir können keine Wahlscheine verschicken, weil wir nicht wissen, welche Menschen behindert sind“, sagte der Stadtpräsident.

Der neue Beirat ist paritätisch mit sechs Frauen und sechs Männern besetzt. Gewählt wurden Marion Bigus, Eveline Hojenski, Diana Kloock, Heike Mattes, Mandy Schellbach und Michelle Stadie sowie Christian Brandt, Roman Klenge, Bennet Koslowski, Andreas Offenborn, Christian Rettberg und Tobias Rösch.

Zum Vorsitzenden wurde erneut Christian Rettberg gewählt. Er setzte sich in einer Kampfabstimmung gegen Christian Brandt durch. Brandt und Heike Mattes sind Rettbergs Stellvertreter. **DOR**

EINKAUFEN MIT DER



KNUTZEN HOME

knutzen-home.de
Die mit dem **grünen** Haus

BIS ZU 35 % RABATT

MÖBEL-ABVERKAUF

IN LÜBECK

STUHL OTTO ohne Lehne

UVP 189,-
129,-



STUHL OTTO mit Lehne

UVP 219,-
169,-



TISCH CARSTEN

UVP 1.399,-
1.049,-



POLSTERGARNITUR NORDICA

UVP 1.798,-
1.399,-



ESSTISCH CALABRIA

UVP 799,-
499,-



SCHWINGSTUHL ANTON

UVP 289,-
209,-



POLSTERGARNITUR VIOLA

UVP 2.349,-
1.499,-



KNUTZEN HOME Lübeck
Osterweide 14 • Telefon 0451 50 49 060

Technische Änderungen, drucktechnische Farbabweichungen und Irrtümer vorbehalten.
Abholpreis in Euro inkl. gesetzl. MwSt., ohne Montage. Solange der Vorrat reicht.
Verwaltung: Knutzen Teppich-Hof GmbH, Parkallee 16, 24782 Büdelsdorf.

GESUNDHEITS-TIPP

Wie viel Salz ist gesund?

Salz ist lebensnotwendig, doch die Menge ist entscheidend. In Deutschland liegt die durchschnittliche Salzzufuhr oft über den Empfehlungen. Ein hoher Konsum kann jedoch zu Bluthochdruck und anderen Gesundheitsproblemen führen. Salz besteht hauptsächlich aus Natriumchlorid. Unser Körper benötigt Natrium für:

- die Regulation des Flüssigkeitshaushalts
- die Nervenfunktion
- die Muskelkontraktion
- den Säure-Basen-Haushalt

Ein gewisser Salzkonsum ist daher notwendig. Doch zu viel kann schädlich sein.

WIE VIEL SALZ PRO TAG IST GESUND?

Die Deutsche Gesellschaft für Ernährung (DGE) empfiehlt Erwachsenen nicht mehr als 6 Gramm Salz pro Tag. Die Weltgesundheitsorganisation (WHO) setzt die Grenze bei 5 Gramm und mindestens 1,5 Gramm. 5 Gramm entspricht ungefähr einem gestrichenen Teelöffel und zeigt, wie wenig Salz eigentlich für eine gesunde Ernährung notwendig ist.

Der durchschnittliche Salzkonsum in Deutschland liegt bei 8 bis 10 Gramm. Damit überschreiten die meisten Menschen die empfohlene Menge der DGE deutlich. Die Hälfte der Männer und 38,5 Prozent der Frauen konsumieren sogar mehr als 10 Gramm Salz täglich.

Auch Kinder und Jugendliche nehmen häufig mehr Salz als empfohlen zu sich. Beson-

ders Brot, Wurstwaren und Käse tragen stark zur überhöhten Salzaufnahme bei. Fast ein Viertel des täglich aufgenommenen Salzes stammen aus Brot, gefolgt von Fleischerzeugnissen und Milchprodukten.

Ein übermäßiger Salzkonsum erhöht das Risiko für: Bluthochdruck, Herz-Kreislauf-Erkrankungen, Nierenschäden, Osteoporose

BLUTHOCHDRUCK DURCH HOHEN SALZKONSUM

Ein Drittel der Erwachsenen in Deutschland leidet unter Bluthochdruck. Bluthochdruck belastet das Herz und erhöht das Risiko für Herzinfarkte und Schlaganfälle. Studien zeigen, dass eine salzreduzierte Ernährung den Blutdruck signifikant senken kann. Auch Kinder entwickeln zunehmend erhöhte Blutdruckwerte, wenn ihre Salzzufuhr langfristig zu hoch ist.

Nicht jeder Mensch reagiert gleich auf hohen Salzkonsum. Menschen mit Übergewicht, Diabetes oder bestimmten genetischen Faktoren sind aber oft salzempfindlich. Ihr Blutdruck reagiert besonders stark auf Salz. Sie müssen ihre Salzzufuhr besonders im Auge behalten. Etwa 50 Prozent der Bluthochdruck-Patienten sind salzsensitiv.



Joerg Ortmann, Inhaber der Pinguin-Apotheken, gibt Gesundheitstipps.

WIE MERKE ICH, DASS ICH ZU VIEL SALZ ESSE?

Oft fällt ein hoher Salzkonsum erst auf, wenn gesundheitliche Probleme auftreten. Wer regelmäßig stark gesalzene Lebensmittel konsumiert, gewöhnt sich außerdem an den intensiven Geschmack und nimmt dadurch unbewusst immer mehr Salz zu sich.

Anzeichen für eine zu hohe Salzzufuhr können sein: ständiger Durst, geschwollene Hände oder Füße, Kopfschmerzen, Müdigkeit, erhöhter Blutdruck, häufiges Wasserlassen

Wer zu viel Salz konsumiert hat, kann mit Maßnahmen gegensteuern. Bei gesunden Menschen lässt sich ein kurzfristig erhöhter Salzkonsum mit viel Wasser trinken ausgleichen. Flüssigkeit hilft dem Körper, überschüssiges Natrium über die Nieren auszuscheiden.

Kaliumreiche Lebensmittel wie Bananen, Kartoffeln oder Spinat wirken als natürlicher Gegenspieler von Natrium und unterstützen den Ausgleich des Elektrolythaushalts. Körperliche Aktivität und Schwitzen durch Sport oder Saunabesuche fördern ebenfalls die Natriumausscheidung.

SALZARM ERNÄHREN – SO GELINGT ES

Eine bewusste Salzzufuhr beginnt bei der Auswahl der Lebensmittel. Frische Produkte wie Obst, Gemüse, ungesalzene Nüsse, Fisch und Fleisch enthalten natürlicherweise wenig Salz.

Wer weniger salzen möchte,



kann den Geschmack mit Kräutern und Gewürzen abrunden. Besonders Basilikum, Oregano, Dill oder Kurkuma verleihen Speisen Würze, ohne den Natriumgehalt zu erhöhen.

Seit 2016 müssen Hersteller den Salzgehalt auf Verpackungen angeben. Das Prüfen der Nährwertangaben hilft, verstecktes Salz zu vermeiden. Fertiggerichte sollten nur selten auf dem Speiseplan stehen, da sie oft hohe Mengen an Salz enthalten.

Lebensmittel mit hohem Salzgehalt im Überblick: Fertiggerichte, Wurstwaren, Käse, Chips & Snacks, Eingemachte und gepökelte Lebensmittel, Tiefkühlpizza und salzige Backwaren

Lebensmittel mit wenig Salz im Überblick: Frisches Gemüse & Obst, Ungesalzene Nüsse, Frische Fleisch- und Fischprodukte, Reis, Nudeln und Kartoffeln ohne Fertigsaucen, Joghurt und Quark ohne Zusätze

Bei hohen Temperaturen und intensiver körperlicher Betätigung verliert der Körper über den Schweiß Salz. Ein leichter Salzausgleich kann hier sinnvoll sein, damit unsere Zellen Flüssigkeit speichern. Sportler oder stark schwitzende Menschen ohne Vorerkrankung sollten besonders auf eine ausreichende Flüssigkeits- und Elektrolytversorgung bei Hitze achten. Starkes Nachsalzen ist aber meist nicht notwendig, da die normale Ernährung in der Regel ausreichend Salz liefert.

Gesunde Grüße aus den Pinguin-Apotheken

Kinder stärken und Ängste meistern

Hilfe vom AOK-Familien-Onlinecoach ‚Kinderängste‘

Ängste sind ein normaler Teil der Entwicklung von Kindern und Jugendlichen. Einige Kinder entwickeln jedoch übermäßige Ängste, aus denen eine Angststörung entstehen kann. Sie belasten das Kind und die Familie. Zuletzt waren etwa zwei Prozent der bei der AOK versicherten Kinder von drei bis zwölf Jahren in in Schleswig-Holstein wegen einer Angststörung in medizinischer Behandlung. Der ‚Familiencoach Kinderängste‘ unterstützt Eltern und Kinder, bestimmte Angstsituationen zu meistern. Er bietet umfassende Informationen und hilfreiche Tipps zu Trennungsangst, sozialer Angst oder Leistungsangst bei Kindern von drei bis zwölf Jahren.

Der kostenlose Familiencoach, der allen Interessierten frei zugänglich ist, wurde mit Unterstützung von wissenschaftlichen Experten des Universitätsklinikums Köln entwickelt. „Mit vielen alltagsnahen Filmen, interaktiven Übungen und Beispielen im Programm wollen wir interessierten Eltern helfen, diese Ängste zu verstehen und zu überwinden. Wir zeigen ihnen auch, wie sie mit dieser Herausforderung umgehen können“, sagt AOK-Serviceleiter Reinhard Wunsch.

Der ‚Familiencoach Kinderängste‘ richtet sich an alle Eltern, Sorgeberechtigten oder andere Bezugspersonen, die ein Kind mit Ängsten stärken möchten. Er umfasst insgesamt fünf Module. Diese helfen Eltern, ihr eigenes Erziehungsverhalten besser zu verstehen und zu verändern, um ihre Kinder bei der Be-

wältigung von Ängsten unterstützen zu können.

Der Online-Coach veranschaulicht die Probleme und mögliche Lösungen anhand fiktiver Beispielfamilien, die in 18 Filmen typische Themen dieser Lebensphase aufgreifen. So wird das Thema Leistungsangst beispielsweise anhand eines Theaterrücktritts dargestellt. Verhaltenstherapeutisch basierte Methoden zeigen Wege auf, sich diesen Ängsten entgegenzustellen. Ebenfalls thematisiert wird der Umgang mit belastenden Erlebnissen innerhalb oder außerhalb der Familie, wie Tod, Scheidung, Mobbing, aber auch der Klimawandel. Der ‚Familiencoach Kinderängste‘ unterstützt Eltern auch dabei, ihre eigenen Anteile an den Ängsten ihrer Kinder zu reflektieren und diese gemeinsam zu überwinden.

Das psychologische Konzept des ‚Familiencoachs Kinderängste‘ wurde von Expertinnen und Experten der Kinder- und Jugendpsychiatrie und des Ausbildungsinstituts für Kinder- und Jugendlichenpsychotherapie des Universitätsklinikums Köln entwickelt. Die im Familiencoach vermittelten Methoden sind praxisnah und effektiv. „Eltern von Kindern mit einer diagnostizierten Angststörung sollten die Nutzung des Familiencoachs allerdings mit der behandelnden Fachkraft absprechen, um zu klären, ob er in das individuelle Behandlungskonzept passt“, rät Wunsch. Zum Familiencoach Kinderängste: www.kinderaengste.aok.de/

Gesundheit

ANZEIGE

Probleme im Schlaf? Magnesiummangel?

Experten klären auf, was dahintersteckt und warum ein neuartiger Magnesium-Komplex jetzt in Deutschland für Aufsehen sorgt!

Mega-Trend aus den USA: Immer mehr Amerikaner verzichten auf chemische Hilfen und setzen stattdessen auf einen Mineralstoff, der den Körper während der Nacht bei seiner Erholung unterstützen soll: Magnesium! Auch in Deutschland steigt die Nachfrage nach Magnesiumpräparaten rasant. Kein Wunder: Viele Probleme im Schlaf stehen mit Magnesium in Verbindung.

Die Gründe für eine schlechte Nacht sind unterschiedlich: Muskelkrämpfe, psychischer Druck oder erschöpftes Nervensystem durch zu viel Stress. Eines können sie jedoch gemeinsam haben: Eine unzureichende Versorgung mit Magnesium kann ein Mitauslöser sein.

Mittlerweile setzen daher immer mehr Menschen auf das Mineral Magnesium, das eine wichtige Rolle für die Muskeln und Regenerationsprozesse im Körper spielt – auch in der Nacht.

Magnesium als essenzieller Unterstützer

Magnesium ist an über 300 Vorgängen im Körper beteiligt und unterstützt die normale Funktion von Muskeln und Nerven.^{1,2} Besonders Menschen, die nachts unter Muskelkrämpfen oder in-



nerer Unruhe leiden, sollten auf eine ausreichende Zufuhr achten. Denn Magnesium aktiviert das parasympathische Nervensystem, den sogenannten „Ruhemodus“ des Körpers, und ermöglicht so die wichtigen Ruhephasen für den Organismus.

Auch Alltagsorgen und Beziehungsprobleme, die den Kopf nachts beschäftigen und uns psychisch belasten, stehen mit einem Magnesiummangel in Verbindung. Denn Magnesium trägt

auch zu einer normalen psychischen Funktion bei.³ Viele Probleme im Schlaf lassen sich also mit einer unzureichenden Magnesiumversorgung erklären.

Magnesium ist nicht gleich Magnesium

In Nahrungsergänzungspräparaten liegt Magnesium nie allein vor, sondern ist immer

an Bindungspartner gekoppelt – und nicht jede Verbindung wird gleich gut vom Körper aufgenommen. Deshalb empfiehlt sich ein Magnesium-Komplex mit verschiedenen Magnesiumformen, der Muskeln, Nerven und Psyche umfassend unterstützen kann.

Besonders empfehlenswert ist Magnesium in der Verbindung mit der Aminosäure Glycin als sogenanntes Magnesiumbisglycinat. Dieses gilt als sehr hochwertig und besticht mit einer hohen Bioverfügbarkeit. Glycin ist zudem für seine entspannungsfördernden Eigenschaften bekannt.

Trimagnesiumdicitrat kann der Körper ebenfalls gut verwerten. Es trägt zu einer normalen Funktion des Nervensystems und psychischen Funktion bei und unterstützt damit die Regeneration. Magnesiumoxid hingegen trägt zur Entspannung der Muskeln bei. Unser Fazit: Die richtige Kombination ist ausschlaggebend!

Neu von der Expertenmarke Baldriparan

Baldriparan gehört seit über 70 Jahren zu den führenden Marken in deutschen Apotheken und sorgt seit jeher für einen erholsamen Start in den Tag. Nun gibt es einen innovativen Premium-Magnesium-Komplex von Baldriparan, der sich genau aus der Kombination Magnesiumbisglycinat, Trimagnesiumdicitrat und Magnesiumoxid zusammensetzt.

Expertenempfehlungen entsprechend enthält es 300 mg Magnesium pro Tagesdosis, ist vegan, zuckerfrei und ohne künstliche Zusätze.

Für Ihre Apotheke:
Baldriparan
Magnesium
(PZN 19553871)
www.baldriparan.de



Qualität
zertifiziert gemäß
DIN EN ISO 9001:2015

PINGUIN APOTHEKEN

EISKALT
REDUZIERT*



MÜSSEN WIR BESTELLEN - KENNEN WIR NICHT - 99,85% AUF LAGER*

Paracetamol ratiopharm 20 Tabl.



65 %
gespart

statt ~~3,99 €~~

1.38 €

Elmex Gelee 25 g



25 %
gespart

statt ~~17,98 €~~

13.50 €

kg = 540 €

Remifemin plus 100 Stck.



26 %
gespart

statt ~~40,38 €~~

29.95 €

Vitamin B-Komplex Ratiopharm 120 Kapseln



43 %
gespart

statt ~~41,94 €~~

24.00 €

Voltaren Schmerzgel forte 23,2 mg/g 150 g



31 %
gespart

statt ~~30,48 €~~

20.50 €

kg = 136,67 €

Aspirin plus C 20 Brause- tabletten



30 %
gespart

statt ~~13,99 €~~

9.75 €

- + größte Auswahl*
- + bestens beraten
- + keine Einheitsmedizin
- = einfach in guten Händen!



PINGUIN APOTHEKEN

Inhaber Jörg Ortmann e. K.

Voltaren Dolo 25 mg 20 Tabl.



20 %
gespart

statt ~~12,35 €~~

9.85 €

Rufen Sie uns an oder bestellen Sie unter: www.pinguinapotheke24.de

*Für alle Produkte gilt zu Risiken u. Nebenwirkungen fragen Sie Ihren Arzt oder Apotheker - Dieser Preis gilt nach den gesetzlichen Bestimmungen, wenn diese Arzneimittel zu Lasten der gesetzlichen Krankenkassen abgegeben werden - Gilt nicht für verschreibungspflichtige Arzneimittel.

Angebote gültig vom 19.07.2025 - 26.07.2025

Am Hauptbahnhof/
ZOB
Konrad-Adenauer-Str. 1
Tel.: 0451/82966

Im Hochschulstadtteil /
Im Campus
Alexander-Fleming-Str. 1
Tel.: 0451/292 896 66

In der Mühlenstraße
Südl. Altstadt
Mühlenstr. 37
Tel.: 0451/707 510 10

In der Königstraße
auf 2 Etagen / EG + 1. OG
Königstr. 59-63
Tel.: 0451/292 75 55

LESERREISEN

Unsere Reisehighlights für Sie!

Alle Reisen inklusive Fahrt im modernen Fernreisebus ab Lübeck, Bad Schwartau, Neustadt und Eutin



6-Tage-Reise

Weinlese im Elsass

**Straßburg • Elsässische Weinstraße
Ritterburg der Vogesen**

Leistungen: • Fahrt im modernen Fernreisebus
• 5 x Übernachtung im komfortablen Traditions-Hotel in Kehl-Kork auf deutscher Seite • alle Zimmer mit Bad o. DU/WC, TV • 5 x Frühstück vom Buffet • 5 x Abendessen als 3-Gang-Menü • Panoramaausflug nach Straßburg, wo Sie mit unserem Reiseleiter das romantische Gerberviertel und das berühmte Münster entdecken
• Tagesfahrt auf die berühmte „Elsässische Weinstraße“, wo Sie mit Colmar eine der schönsten Städte Europas entdecken werden. Weiterfahrt entlang der Weinstraße über Kaysersberg, die Geburtsstadt des berühmten Arztes Dr. Albert Schweitzer • Panoramaausflug zur Ritterburg der Vogesen – der „Haute Koenigsbourg“, die im 12. Jahrhundert erbaut wurde. Weiterfahrt durch die Weinberge nach Riquewihr mit Stadtrundgang. • ganztägige Schwarzwaldrundfahrt

Bitte beachten: Eintrittsgelder sind nicht im Reisepreis enthalten.

02.09. – 07.09.2025 | 07.10. – 12.10.2025

p.P. im DZ nur € **539,90**



4-Tage-Reise

Kopenhagen

**Die vielleicht I(i)ebenswerteste Stadt
der Welt • inklusive 2 x Abendessen!**

Die dänische Hauptstadt Kopenhagen liegt an der Ostküste der Insel Seeland und ist bekannt für die malerischen Kanäle, königliche Geschichte und nordische Lebensfreude. Lassen Sie sich von dem Charme der Stadt verzaubern.

Leistungen: • Fahrt im modernen Fernreisebus
• Fährpassage Puttgarden-Rödby-Puttgarden mit modernen Großfähren • 3 x Übernachtung im First-Class-Hotel Lautrup Park in Ballerup bei Kopenhagen
• 3 x großes Frühstücksbuffet • 2 x 3-Gang-Abendessen im Hotel (1. + 3. Tag) • große Stadtführung Kopenhagen • Hafenskanalrundfahrt • Rundfahrt Nordsee mit Reiseleitung • Eintritt Schloss Frederiksborg

Bitte beachten: Weitere Eintrittsgelder sind nicht im Reisepreis enthalten.

05.09. – 08.09.2025

EZ-Zuschlag € 189,- p.P. im DZ nur € **569,90**



4-Tage Reise

Ostfriesland-Traum

**mit Erlebnis Norderney und
Meyer-Werft inkl. Eintritt & Führung!**

Sie sind zu Gast in einer der schönsten Ferienregionen Deutschlands zwischen Dollart und dem idyllischen Jadebusen an der Nordsee. Die liebenswerte Region des weltberühmten Ostfriesen-Tees wird Sie zwischen zauberhaften Feen-Landschaften und verträumten Städten und Dörfern restlos begeistern.

Leistungen: • Fahrt im modernen Fernreisebus
• 3 x Übernachtung im familiären Landhaus-Hotel
• alle Zimmer mit Bad o. DU/WC, TV etc. • 3 x Frühstück vom Buffet • 3 x 3-Gang-Abend-Menü • Ausflug zur Nordseeinsel Norderney • Eintritt und Führung Meyer-Werft in Papenburg • Ausflug nach Leer mit Freizeit

Bitte beachten: Eintrittsgelder sind nicht im Reisepreis enthalten.

12.09. – 15.09.2025 | 02.10. – 05.10.2025

EZ-Zuschlag € 89,- p.P. im DZ nur € **439,90**



5-Tage Reise

Zittauer Gebirge und Oberlausitz

**Görlitz • Bautzen • Oberlausitz • Zittau
Zittauer Gebirge • Liberec**

Leistungen: • Fahrt im modernen Fernreisebus
• 4 x Übernachtung im familiären Mittelklassehotel Riedel in Zittau • 4 x Frühstück vom Buffet
• 4 x Abendessen als leckere 3-Gang-Menüs • kostenfreier WLAN-Internetzugang • Ausflug Görlitz & Bautzen mit fachkundiger Reiseleitung • Stadtführung Bautzen (ca. 1,5 Std) • Stadtführung Görlitz • Ausflug Oberlausitz & Zittauer Gebirge mit fachkundiger Reiseleitung • Fahrt mit Schmalspurbahn Oybin-Zittau • Stadtrundgang / Stadtrundfahrt Zittau • Ausflug Nordböhmen mit fachkundiger Reiseleitung • Stadtführung Liberec

Bitte beachten: Eintrittsgelder sind nicht im Reisepreis enthalten.

14.09. – 18.09.2025

EZ-Zuschlag € 119,- p.P. im DZ nur € **489,90**



5-Tage-Reise

Sonneninsel Bornholm

**Traumhafte Erlebnisreise mit schöner
Hotelanlage und Getränke zum Abendessen inklusive!**

Eine zauberhafte grüne Insel mit kilometerlangen Sandstränden im Süden und felsigen Küsten im Norden, mit steil aufragenden Klippen und malerischen Fischerdörfern, mit beliebten Häfen und farbenfrohen Fachwerkhäusern, die sich wie Perlen aneinanderreihen.

Leistungen: • Fahrt im modernen Fernreisebus
• 4 x Übernachtung im komfortablen Hotel in Sandkås bei Allinge • alle Zimmer mit Bad o. DU/WC, TV, Balkon o. Terrasse • 4 x Frühstück vom Buffet • 4 x großes Abendbuffet • alle Fährpassagen • „All-Inclusive-Getränke“ im Hotel zum Abendessen von 18 bis 21 Uhr (Bier, Softdrinks, Weine) • ganztägig kostenlos im Hotel: Kaffee, Tee & Säfte • alle im Text genannten Rundfahrten & Aktivitäten (jedoch ohne Eintrittsgelder)

Bitte beachten: Fahrplan- & Strecken-Änderungen der Fähren bleiben vorbehalten.

21.09. – 25.09.2025 p.P. im DZ € **679,90**

28.09. – 02.10.2025 p.P. im DZ € **639,90**

EZ-Zuschlag € 289,- p.P. im DZ ab € **639,90**



4-Tage-Reise

Mecklenburgische Seenplatte – „Kapitäns-Sause“

Stavenhagen • Usedom • Schwerin

Herzlich Willkommen an Bord der großen Mecklenburgischen Seenplatte zur stimmungsvollen, maritimen Erlebnis-Sause. Erleben & Genießen Sie ein abwechslungsreiches Verwöhnprogramm im Herzen der Mecklenburgischen Seenplatte mit mehr als 2000 Seen.

Leistungen: • Fahrt im modernen Fernreisebus
• 3 x Übernachtung im Komforthotel in Stavenhagen
• 3 x Frühstück vom Buffet • 3 x warm-kaltes Abendbuffet im Hotel • alle Zimmer mit Bad o. DU/WC, Sat-TV, Tel. • kostenlose Nutzung des hoteleigenen Schwimmbades und der Saunalandschaft • 1 x Musik- und Tanzabend im Hotel • Anreise mit Stopp „Scheune Bollewick“ • Panoramarundfahrt mit Reiseleitung durch die Mecklenburgische Seenplatte mit Besichtigungen
• Ausflug auf die berühmte Sonneninsel Usedom mit Freizeit in den drei kaiserlichen Seebädern • Rückreise mit Stopp in Schwerin

Bitte beachten: Die Kurtaxe ist direkt vor Ort zu zahlen.

28.09. – 01.10.2025

EZ-Zuschlag € 69,- p.P. im DZ nur € **369,90**

**wochen
spiegel**

Persönliche Beratung & Buchung: ☎ 0 45 21-779 37 91

Reiseveranstalter: Reisebüro Behrens GmbH | 23701 Eutin | Riemannstraße 26
E-Mail: info@behrens-reisen.de | www.behrens-reisen.de

MTZ: 30 Personen, diese muß bis 3 Wochen vor Anreise erreicht sein. Für mobilitätseingeschränkte Personen nicht geeignet. Personalausweis erforderlich.

STELLENMARKT

Schleswig-Holstein
Der echte Norden

LBV.SH
Schleswig-Holstein
Landesbetrieb
Straßenbau und Verkehr

Im Landesbetrieb Straßenbau und Verkehr Schleswig-Holstein sind zum nächstmöglichen Zeitpunkt

mehrere Stellen als

Straßenwärterinnen/Straßenwärter (w/m/d)
für die Straßenmeistereien Bargtheide, Bredstedt, Breitenfelde, Eckernförde, Husum und Schleswig

sowie eine Stelle als

Baumkontrolleurin/Baumkontrolleur (w/m/d)
für die Straßenmeisterei Quickborn

in Vollzeit zu besetzen.

Wir freuen uns über qualifizierte Bewerberinnen und Bewerber. Schleswig-Holstein ist tolerant und weltoffen. Die Vielfalt unseres gesellschaftlichen Miteinanders soll sich in der Landesverwaltung widerspiegeln.

Weitere Informationen finden Sie unter www.lbv-sh.de

#AberBitteMitSana Sana Kliniken Lübeck

OP-Fieber? Keine Sorge!

Wir haben die besten Plätze als OTA / ATA und Pflegefachkraft im Saal für dich reserviert!



Johann, Hugo & Jule
OTA/ATA
Sana Kliniken
sana.de/karriere

Teamplayer gesucht (w/m/d)
Bewirb dich!

BEKANNTSCHAFTS-ANZEIGEN
BEKANNTSCHAFT
SIE SUCHT IHN

Hübsche Renate, 74 J., seit einem Jahr verwitwet, ich habe lange in der mobilen Altenpflege gearbeitet, bin gepflegt, warmherzig, feinfühlig, romantisch u. treu. Gerne würde ich Ihnen meine Liebe zeigen, bin nicht ortsgebunden u. kann Sie gerne auch einmal besuchen und alles Weitere würde ich gerne mit Ihnen persönlich besprechen pv Tel. 0151 - 62913877

KONTAKTBÖRSE / EROTIK

Zauberh. Anna, 85DD 0176-57644805

VERSCHIEDENES
VERSCHIEDENES

Gartenbank für 4 Personen; Gartentisch oval 2m; 2 Klappstühle, alles in weiß, gut erhalten an Selbstabholer zu verschenken ☎ 0451/493983

Verschenke Porzellan, Vasen, Barhocker und Regal aus Haushaltsauflösung ☎ 0177/8622283

Die ganze Straße macht Flohmarkt! Brandenbaumer Landstrasse in HL, am 19.07.25, von 8.30 Uhr bis ???

Zu verschenken: 3sitzige Couch, gelb, neuwertig, ☎0152/59883859

Ab sofort suchen wir gebrauchte Möbel für die Ukraine. ☎ 0451 59988209

Christus - für Dich gestorben

KRAFTFAHRZEUGMARKT
KFZ ANGEBOTE

BMW

BMW 530d Limousine, silber metallic, 245 PS, TÜV neu, 217200 km, Garagenw., Nichtr.fahrz., werkst.gepfll., viele Extras, z.B. HUD, Bi-Xe, Rückf.kamera, Leder-Sportsitze, Schiebedach etc. 8-fach bereift: 15200 €. ☎ 0173 2371191 od. 04533 4823

BMW 320i, silber, 4/2005, 150 PS, TÜV 5/26, 119000 km, Austauschmotor, top Zustand, werkstattgepfll., Garagenauto: 5000,-€. ☎ 04533-8572

VW

Kaufe ständig ältere PKW ☎ HL- 69 09 19

KFZ GESUCHE
WOHNMOBILE / -WAGEN

Kaufe Wohnmobile + Wohnwagen ☎ 03944-36160, www.wm-aw.de Fa.

MARKTPLATZ

KUNST- UND SAMMLERMARKT

Modellbahner suchen Eisenbahn & Zubehör. Anlage oder Sammlung. Auch Modellfahrzeuge usw. 0175-777 44 99

HOBBY UND FREIZEIT

MARDER-Holzkastenfälle, Lebendfälle auch f. Waschbär zuverk. 0173/9528174

Suche Modelleisenbahn 0451/495659

DIENSTLEISTUNGEN

Dackdecker hat noch Termine frei! Befreit Ihr Dach von Moos u. Flechten, Efeu-Entfernung, Fällarbeiten. Jetzt neu: Dachdämmung vom Fachmann - schnell, preisgünstig. *Kostenlose Anfahrt und Beratung.* ☎ 0151/23929388 oder 04321/3347135
Garten-Heckenschnitt. 04514005385

STELLENANGEBOTE
HANDWERK / GEWERBLICHE BERUFE

Bauhelfer zur Festanstellung m/w/d in Lübeck gesucht! Faire Bezahlung plus Prämien. Wir freuen uns auf Bewerbungen aller Nationalitäten.
GeFa Abbruch GmbH
Tel. 0162/1325147 info@gefa-luebeck.de

HAUS- UND REINIGUNGSPERSONAL

Wir suchen für unsere Ferienwohnung in der Maritim-Residenz in Travemünde zum 01.01.2026 eine zuverlässige Kraft für die Reinigung, Wäsche, Empfang der Gäste, Abrechnung von Parken und Kurtaxe. Unregelmäßige Arbeitszeit, Festpreis 80€, Tel. 0157-35391757

Suche zuverl. Haushaltshilfe f. Privat-haushalt in HL. ☎ 0451-308536

STELLENGESUCHE

STELLENGESUCHE

Ehemaliger Berufskraftfahrer, jetzt Rentner, sucht zu sofort Arbeit für Kleintransporte jeder Art. ☎0176/26105225 od. 0451/304354197

WEITERE BERUFSFELDER

Su. Mitarbeiter für Gartenpflege
Firma Willemeit Mobil 0171 5213822

Su. Treppenhauseinigungskraft m.
FS. Firma Willemeit ☎ 0171-5213822

LUST AUF EINEN TRAUMJOB IN DER MODEBRANCHE?

Dann sind Sie bei uns genau richtig!

Wir suchen einen **Filialleiter (m/w/d)** in Teilzeit (ca. 140 Stunden bis Vollzeit) für unsere Filiale in 23556 LÜBECK (EKZ „Citti Park“), Herrenholz 14.

Service ist unsere Stärke – Daher liegt es in Ihrer Verantwortung, dass unsere Kunden sich bei uns rundum wohlfühlen. Sie sorgen dafür, dass Ihr Team motiviert ist, kümmern sich um sämtliche administrative Angelegenheiten und sichern einen reibungslosen Ablauf in Ihrer Filiale.

Wer wir sind:
JEANS FRITZ – das sind nicht nur knapp 400 eigene Filialen in Deutschland und der Schweiz mit angesagter Jeans- und Casualwear, sondern auch mehr als 1.800 Mitarbeiter (m/w/d) voller Ehrgeiz, Leidenschaft und Teamgeist.

Was Sie erwartet:

- Ein zukunftssicherer Arbeitsplatz mit hervorragenden Aufstiegs- und Weiterbildungsmöglichkeiten
- Ein spannendes Aufgabengebiet in einem international aufgestellten Modeunternehmen
- Respektvolles und faires Miteinander in einem motivierten Team
- Eine faire und leistungsgerechte Vergütung
- Betriebliche Altersvorsorge und Berufsunfähigkeitsversicherung
- Flexible Arbeitszeiten von Montag bis Samstag
- 36 Tage Urlaub
- Möglichkeit für Fahrradleasing
- Großzügige Personal- und Familienrabatte
- Exklusive Mitarbeitererrabatte bei externen Partnerfirmen

Was Sie mitbringen:

- Leidenschaft und Begeisterung für Mode
- Eine kaufmännische Ausbildung
- Mehrjährige Erfahrungen im Textil-Einzelhandel
- Strukturierte und flexible Arbeitsweise
- Kommunikationstalent und Teamplayerfähigkeiten
- Motivation und Engagement
- Ihr Talent, selbst in stressigen Situationen einen klaren Kopf zu behalten

Wenn all das interessant für Sie klingt, dann machen Sie mit uns den Unterschied!
Bewerben Sie sich am besten noch heute **Online**.
Wir melden uns umgehend bei Ihnen.



JEANS fritz

FINDE DEINEN TRAUMJOB IM NORDEN

KÜSTENFISCHER.DE



Dermatologisches Zentrum am Klingenberg

Medizinische/r Fachangestellte/r (m/w/d)

Teilzeit
Lübeck

Lübsche Wichtelküche

Koch (m/w/d)

Vollzeit
Lübeck

Technische Hochschule Lübeck

Lehrkraft für besondere Aufgaben (m/w/d)

Vollzeit
Lübeck

Udo Ridder Dentaltechnik GmbH

Bürofachkraft (m/w/d) für Abrechnung zahntechnischer Leistungen

Vollzeit/Teilzeit
Lübeck

Hagen Ingenieurgesellschaft für Brandschutz mbH

Architekt/Bauingenieur(in) (m/w/d) als Quereinsteiger in den Brandschutz

Vollzeit
Lübeck

Stadt Bad Schwartau

Sachgebietsleiter/in Allgemeine Finanzangelegenheiten (m/w/d)

Vollzeit
Ratekau

Gemeinde Großhansdorf

Sachbearbeiter/in für Kindertagesstättenangelegenheiten (m/w/d)

Vollzeit
Großhansdorf

15.605 Stellen und 6.576 Arbeitgeber warten auf Dich.



STELLENMARKT

cobobes *Tradition seit 1895*
Heizung Klima Sanitär

**Bürokauffrau/Bürokaufmann/
Bürokraft/Büroangestellte**
m/w/d für den Empfang
in Vollzeit oder Teilzeit (mind. 30 h)

- ✓ 30 TAGE URLAUB
- ✓ ABWECHSLUNGSREICHER ARBEITSALLTAG
- ✓ FITNESSSTUDIO / BIKELEASING
- ✓ ALTERSVORSORGE
- ✓ ÜBERTARIFLICHE BEZAHLUNG
- ✓ MODERNES BÜRO / RUHEBEREICH

WIR SUCHEN SIE!

Jetzt bewerben auf: 

Lübecker Landstraße 32 · 23701 Eutin · Tel.: 0 45 21 / 7 04 90
Fax 0 45 21 / 70 49 50 · info@cobobes.de · www.cobobes.de

Eigenheim in Sicht?
Gemeinsam verwirklichen wir Ihr Traumhaus ganz nach Ihren Vorstellungen!



CONTRACT Vario
Endlich zuhause!
TRAUMHÄUSER SEIT 1996

contract-vario.de
04505 5805-0
contractvario

Zu den Gründen 14 | 23623 Ahrensböök-Dakendorf

ESPLANADE IMMOBILIEN
info@esplanade-immobilien.de
Tel.: 0451-7907190

Modernisiertes Altstadthaus an der Obertrave mit Dachterrasse und Blick auf den Lübecker Dom

ca. 155 m² Wfl., 91 m² Grdst., 7 Zi., Bj. ca. 1806, 3 Etagen, umfangreich in den vergangenen 5 Jahren modernisiert, 2 Duschbäder, EBK, 2 Kaminöfen, Innenhof, Gasheizung (Bj. 2024), Denkmalschutz, Energieausweis lt. Gesetzgebung nicht erforderlich

KP 775.000,- €

Kontaktieren Sie uns gerne!



DACHDECKEREI GUTEN-DACH
DACH - FASSADE - SCHORNSTEIN

Dunkelmann & Partner Meisterhaft

Wir führen auch Kleinreparaturen durch!

- + STEILDACH - FLACHDACH
- + BAUKLEMPNEREI - DACHRINNE
- + ALTBAU SANIERUNG
- + FASSADEN SANIERUNG
- + SCHIEFERARBEITEN
- + DÄMMSYSTEME

De lütte Dachdecker de mok dat

Kostenlose Beratung vor Ort

04503 / 70 48 355
0152 / 361 46 645



Starte jetzt Deine Ausbildung im Tischler-Handwerk in einem Betrieb der Tischler-Innung Ostholstein

Zum **1. September 2025** halten unsere Betriebe noch **Ausbildungsplätze** für Dich bereit.

Weitere Infos: 

DAS HANDWERK
DIE WIRTSCHAFTSMACHT VON NEBENAN.



IMMOBILIENVERKAUF
EIGENTUMSWOHNUNGEN

ESPLANADE IMMOBILIEN
info@esplanade-immobilien.de
Tel.: 0451-7907190

Strandnahe Maisonette-Wgh. in Scharbeutz
41 + 15 m², 2 Zim., TG, Balk., seitt. Meerblick, Aufzug, Bj. 1998, EnB, 92,7 kWh/(m²a), C, Gas, 319.000 € (zzgl. 3,33% inkl. MwSt. Käuferprov.)
moellerherm-immobilien.de 0800-77 16 100

Traveblick
Balkon, Stellplatz, freie Lieferung ETW direkt an der Vorderreihe

ca. 66,62 m² Wohnfläche, MEA 597/10.000Stel., Hausgeld 540,- € inkl. Instandhaltung, Baujahr ca. 1965, 3 Zimmer, Vollbad + Gäste WC, Balkon, 1 Außenstellplatz, Keller, Dachboden, Verbrauchsausweis, Zentralheizung, D, 122,9 kWh/(m²a)

KP 310.000,- €

Kontaktieren Sie uns gerne!



ESPLANADE IMMOBILIEN
info@esplanade-immobilien.de
Tel.: 0451-7907190

Ostsee-Travemünde
Modernisiertes Wohn- und Geschäftshaus direkt an der Promenade / Ostpreußenkai

vermietbare Fläche ca. 550 m², Grundstücksfläche 366 m², Bj. Ca. 1900, 4 Wohneinheiten, eine Gewerbeeinheit, JNKM IST ca. 132.000,- €, Gewerbe MV seit 2019, freie Lieferung der WE im DG (ca. 136 m²) nach Vereinbarung, Teilkeller, alle Gasanlagen in den letzten 10 Jahren neu, Energieausweis nicht erforderlich (Denkmalschutz)

KP 2.980.000,- €

Kontaktieren Sie uns gerne!



ESPLANADE IMMOBILIEN
info@esplanade-immobilien.de
Tel.: 0451-7907190

HL-Moisling, gut vermiete ETW, Bj 1973, 60 m² Wfl., 2 Zimmer, Ölzentralheizung WB, Küchenzeile, Einbauschränke, Balkon, Kellerraum, BDA: 121,8 kWh/(m²a) KL D Preis: 130.000 €

Erika Zech Immobilien e.K.
Ihr Immobilienpartner vor Ort!
23611 Sereetz, 0451/393037

ESPLANADE IMMOBILIEN
info@esplanade-immobilien.de
Tel.: 0451-7907190

Unikat in Mölln!
Lichtdurchflutete 4-Zi.-Wgh. in zentraler und naturnaher Lage – Innenstadt mit Bahnhof, Wald und Seen fußläufig erreichbar, Entrée m. Garderobe, WZ / EZ mit Marmorkamin, ger. EBK, DG-Schlafzimmer m. gr. Dachfenster, VB mit FBH, Süd-Loggia, Keller- u. Dachbodenabstellraum TG-Stellplatz optional, Bj. 1986, V: 89 kWh/m² p.a., Kl: C, Gas-ZH, KP: 375.000,- €, 0451-8009410 von-wuefling-immobilien.de

Maisonette in Laboe!
Tolle Maisonette-Wohnung mit freiem Blick auf die Kieler Förde! 2 Zimmer, ca. 52 m² Wohnfl., Einbauküche, Duschbad, 2 Balkone, Kellerraum, Garagenstellplatz, Bj. 1987, V: 139,44 kWh/m² p.a., Gas-ZH, Kl. E, Kaufpreis 295.000,- €, Tel. 0431-58092560
www.von-wuefling-immobilien.de

HÄUSER

Zweifamilienhaus mit ganz viel Platz in Pönitz, ruh. Wohngegend, gute Ausst., ca. 180 m² Wohnfl., 8 Zi., mod. Duschbad EG + Bad OG, Wohn-/Essbereich m. Terr., gr. Abstellraum, Vollkeller, Carp. m. Abstellraum, ca. 1.132m² EL, EVA: 76,46 kWh/(m²a), Gas, C, Bj. 2003 649.000 € zzgl. Courtage

loose *Immobilien* **ivd**
Immobilien seit 1982
0 45 03 / 7074470 www.loose-immobilien.com

Bad Schwartau
Faktor: 13, JNKM 46.200, Bj. 1982, Voll verm. Wohn- und Geschäftshaus auf Erbbaugrundst. (Laufzeit bis 06.05.2081, Erbbauzins: 5.200,45 € p.a.)
515 m² verm. Fläche, Gas-ZH, V: 126,90 kWh, KP 595.000 €
www.LF-Immobilien.com
0163/5060035

ESPLANADE IMMOBILIEN
info@esplanade-immobilien.de
Tel.: 0451-7907190

Exklusive Designvilla mit Blick über die Boddenlandschaft bis zur Insel Rügen

Wohnfl. ca. 490 m², Grdst. 6.300 m², Bj. 2009, 6 Zimmer, 2 Designbäder, Premium-Einbaugeräte von Gaggenau, umlaufende Holzterrasse mit Seeblick, Indoor-Schwimmbad, Natursteinböden/Eichendielen mit Fußbodenheizung, hochwertige Sicherheits- und Steuerungssysteme, 8 Stellplätze, Gasheizung, Bedarfsausweis, C, 83 kWh/(m²a)

KP 2.950.000,- €

Kontaktieren Sie uns gerne!



ESPLANADE IMMOBILIEN
info@esplanade-immobilien.de
Tel.: 0451-7907190

Lübeck - St. Jürgen
Lichtdurchflutete Architekturvilla in begehrtter Lage v. St. Jürgen. Ca. 295 m² Wohnfl., insg. 6,5 Zi., Wohn-/ Essber. m. Kamin, offene Designer-Kü., 3 - 4 SZ, 2 exkl. DB, ein Ensuite-Masterbad m. Sauna, 2 großz. Balkone, Südt. Terrasse, ca. 1.057 m² Grdst., Garage, Bj. 2022, B: 91 kWh/m² p.a., Kl. C, Gas-ZH, KP: 2.200.000€, 0451-8009410 von-wuefling-immobilien.de

ESPLANADE IMMOBILIEN
info@esplanade-immobilien.de
Tel.: 0451-7907190

Rarität mit Traveblick!
Malerisches Altstadthaus in Top-Zustand und 1a-Lage, ca. 90 m² Wohnfl. auf 4 Zi., ca. 30 m² wohnl. ausgeb. Nutzfl., Wohnküche, DB, WB m. Traveblick, First erneuert 2024/2025, Fenster fachger. überarbeitet, zul. renoviert in 2024, ca. 42 m² Grdst., Bj.1306, Denkmalschutz, KP: 470.000,- €, 0451-8009410 / von-wuefling-immobilien.de

Lübeck - Eichholz
Großzügiges Reihenhäuschen auf ca. 529 m² Grundstück, ca. 145 m² Wohnfl., 7 Zi., ger. WZ, helle Küche, gr. Flur m. Kamin, VB, Gäste-WC, ausgeb. DB m. 2 Zi. u. Du.-Bad, VK, Terrasse, Garage, Bj. 1975, B: 195,1 kWh/(m²a), Kl: F, Gas-ZH, KP: 480.000,- €, 0451-8009410 / von-wuefling-immobilien.de

Reinfeld
Charmantes Stadthaus mit sonnigem Grundstück, ca. 165 m² Wohnfläche, ca. 291 m² Grundstück., 6 Zimmer, funktionale Küche, 2 Bäder, Gäste-WC, Wintergarten, Terrasse mit Blick ins Grüne, Balkon, Gartenhaus, Stellplatz, Bj. 1990, V: 16,6 kWh/(m²a), Kl: E, Gas-ZH, KP: 395.000,- € 0451-8009410 von-wuefling-immobilien.de

ESPLANADE IMMOBILIEN
info@esplanade-immobilien.de
Tel.: 0451-7907190

**Schwedenhaus am Hemmelsdorfer See, ca. 116 m², 4 Zim., 700 m² EL, Bj. 2022, HWR, Terr., EnB, 26 kWh/(m²a), Elektro, A+ 749.000 € (zzgl. 3,33% inkl. MwSt. Käuferprov.)
moellerherm-immobilien.de 0800-77 16 100**

MÖLLERHERM *IMMOBILIEN*

ESPLANADE IMMOBILIEN
info@esplanade-immobilien.de
Tel.: 0451-7907190

Traumlage am Seglerhafen, Neustadt/H., Blick auf die Hafeneinfahrt, EFH + Einl.-wgh. 271 m² Wfl. + Keller, Bj. 1968, Umbau 1992 + 2007, Galerie, Gar., 967 m² Grdst., EBA 174,7 kWh/m²a, Kl. F, Öl, € 1,48 Mio.

Jan-Pieter Frick, 04561-9065
www.frick-immobilien.de

ESPLANADE IMMOBILIEN
info@esplanade-immobilien.de
Tel.: 0451-7907190

Reetdachhaus, Ostholstein-Mitte, 177 m² Wfl., 2.829 m² Grdst., Traumgarten + Nebengeb., Bj. 1939, Umbau 1986, Mod. 1999, EBA 121,2 kWh/m²a, Kl. D, Gas, € 670.000,-

Jan-Pieter Frick, 04561-9065
www.frick-immobilien.de

Siek
Vielseitiges EFH m. Einliegerwohnung & verm. Gewerbeeinheit! Ca. 158 m² Wfl., ca. 1.064 m² Grundstück, 7 Zi., separate 3-Zi-ELW, separate verm. Gewerbefl. m. ca. 78 m², mod. EBK, Kaminofen, Terrasse, Vollkeller, Bj. 1980, fortl. modernisiert (Dach 2012, Heizung 2015, Bad 2022), V: 148,3 kWh/(m²a), Kl: E, Gas-ZH, KP: 650.000,- € 0451-8009410 von-wuefling-immobilien.de

Gepflegtes RH in HL...
m. 110 m² Wohnfläche, 4 Zi., helle Landhausküche, Wohnzimmer m. Gartenzugang, VB, VK m. HWR, Hobbyraum u. DB, Garage, ca. 185 m² Grdst., Bj. 1973, B: 224,48 kWh/(m²a), Kl: G, Gas-ZH, KP: 300.000,- €, 0451-8009410 / von-wuefling-immobilien.de

Scharbeutz - Klingberg
Stilvolles Einfamilienhaus mit traumhaftem Garten! Ca. 185 m² Wohnfläche, ca. 901 m² Grundstück, hochw. Ausstattung, großz. Wohn-/Esszimmer mit Terrassenzugang, offene Designer-Küche, mod. DB, Vollbad im OG, HWR, Bj. 2012, V: 88,4 kWh/m² p.a., Kl. C, Gas-FBH, KP: 850.000,- € 0451-8009410 von-wuefling-immobilien.de

Schüler gesucht! Jetzt bewerben

Wir verdienen uns was dazu!
Du bist zwischen 13 und 17 Jahren alt? Dann hilf uns den Wochen Spiegel zu verteilen!

wochen Spiegel

Melde dich unter Telefon:
0451 / 144-1858



wochen Spiegel

Wochenspiegel
Verlag: Lübecker Nachrichten Media GmbH
Herrenholz 12, 23556 Lübeck

Druck: A. Beig Druckerei und Verlag GmbH & Co. KG
Damm 9-19
25421 Pinneberg

www.wochenspiegel-online.de

Geschäftsleitung: Björn Bothe & Adrian Schimpff
Leiter Media-Vermarktung: Marco Schümann

Anzeigenabteilung: Tel. 04 51/1 44-12 00
Privatanzeigen: Tel. 04 51/1 44-11 11
e-mail: wochenspiegel.anzeigen@LN-luebeck.de

Zustellung: kostenlos, sonnabends
Lübecker Wochenspiegel Zustell GmbH
Telefon: 04 51/1 44-18 26

Gesamt-Druckauflagen:
Ausgabe Lübeck 95.985
Ausgabe Bad Schwartau / Stockelsdorf 26.805
Ausgabe Lübecker Bucht 16.650
Ausgabe Eutin / Malente 17.810
Gesamtauflage 157.250

Redaktionsleitung: Sabine Goris
Redaktion:
Tel. 04 51/1 44-17 81
e-mail: wochenspiegel.redaktion@LN-luebeck.de

Anzeigenschluss: Dienstag 15.00 Uhr
Redaktionsschluss: Dienstag 16.00 Uhr

Zurzeit gilt die Anzeigenpreisliste Nr. 50 vom 01. Januar 2025

Mitglied im **NORD BLOCK** **BVDA**
Bundesverband Deutscher Anzeigenblätter

Falls Sie dieses Produkt nicht mehr erhalten möchten, bitten wir Sie, einen Werbebotschaftsaufkleber mit dem Zusatzhinweis - „bitte keine kostenlosen Zeitungen“ an ihrem Briefkasten anzubringen.
Weitere Informationen finden Sie auf dem Verbraucherportal www.werbung-im-Briefkasten.de

IMMOBILIENMARKT

ESPLANADE IMMOBILIEN

info@esplanade-immobilien.de
Tel.: 0451-7907190



Energieeffizienzklasse: A+
Doppelhaushälfte mit
hervorragender Energieeffizienz und
viel Platz im Hochschulstadtteil

ca. 142 m² Wohnfläche, 4 Zimmer, Vollbad,
Dachgeschoss bereits ausgebaut, Terrassen-
Garten, 2 Außenstellplätze, Baujahr: ca.
2008, Wärmepumpe/Fernwärme, Geothermie,
Verbrauchsausweis,
A+, 18 kWh/(m²a)

KP 549.000,- €

Kontaktieren
Sie uns gerne!

ESPLANADE IMMOBILIEN

info@esplanade-immobilien.de
Tel.: 0451-7907190



Faktor: 15-fach | Lübeck-Innenstadt
Mehrfamilienhaus mit
10 Wohneinheiten

Gesamtfläche: ca. 595 m², vermietbare
Fläche: ca. 510 m², Grundstücksfl.: 148 m²,
JNKM IST ca. 71.280,- €, 10 Wohnein-
heiten, vollständig vermietet, denkmalge-
schützt, Vollkeller, Bj. ca. 1900, Gaszentral-
heizung, Energieausweis
nicht erforderlich

KP 1.075.000,- €

Kontaktieren
Sie uns gerne!

ESPLANADE IMMOBILIEN



23701 Groß Meinsdorf, erstklassiges EFH
mit ELW in ruhiger Lage: Bj. 2000, Wfl.
186 m², Grundst.: 890 m², 9 Zimmer,
offene Küche, VB, 2 DB, TK, Gaszentral-
heizung, Balkon, 2 Carports, VBA: 88 kWh
(m²a) KL: C **Preis: 698.000 €**

Erika Zech Immobilien e.K.
Ihr Immobilienpartner vor Ort!
23611 Sereetz, 0451/393037

Bad Schwartau...

Stilvolles Einfamilienhaus mit tollem
Süd-Grundstück in idyllischer Lage von
Groß Parin! 5 Zimmer auf 2 Ebenen,
Wohnfl. ca. 165m², Nutzfl. ca. 100m²,
Grdst. ca. 807m², Wohnzimmer mit Kam-
min, Essbereich mit Terrasse, große
Panoramafenster, Wannenbad-Ensuite,
2 Duschbäder, Keller, Sonnenterrasse
mit elektr. Markise und Außenkamin,
große Doppelgarage, Bj. 1976, B: 245,8
kWh/m² p.a., Kl. G, Gas-HZ, Kaufpreis
580.000,-€, 0451-8009410 www.von-
wuefling-immobilien.de

Boltenhagen

Idyllisches EFH nahe der Ostsee, ca.
243 m² Wohnfl., ca. 1.976 m² Grund-
stück, großz. Wohn-/Essbereich, EBK,
2 Bäder, 6 Zi., Studio mit Balkon &
Weitblick, Terrasse, Heizung aus 2025,
Bj. 2007, V: 16,6 kWh/(m²a), Ab: A+,
EW-WP, KP: 1.020.000,- € 0451-
8009410 / von-wuefling-immobilien.de

Exklusives EFH - St. Gertrud: mit Gal-
erie, 170 m² Wfl., 1.070 m² Eigenland,
evtl. als Bauland, KP 780.000 € VHB. ☎
0160 - 9319 2280 oder 0451-801545 m.
AB

ANLAGEOBJEKTE

ESPLANADE IMMOBILIEN

info@esplanade-immobilien.de
Tel.: 0451-7907190



Denkmalgeschütztes
Mehrfamilienhaus mit
5 Wohneinheiten im Herzen
der Lübecker Altstadtinsel

ca. 386 m² Wfl., ca. 419 m² Gesamtfl.,
180 m² Grdst., Bj. ca. 1300, JNKM IST ca.
62.940,- €, vollständig vermietet, ca. 2002
komplett modernisiert, Gotthandplatten,
Wintergarten, z. T. Fußbodenheizung,
Energieausweis lt.
Gesetzgebung
nicht benötigt

KP 1.275.000,- €

Kontaktieren Sie
uns gerne!

ETW in Strandnähe!

Hamburger Ehepaar sucht
Ferienwohnung
ab 2 Zi. Timmendorfer Strand,
Scharbeutz, Hafkrug oder Niendorf,
KP bis ca. 400.000 €
www.LF-Immobilien.com

☎ 0163/5060035

GRUNDSTÜCKE



Lensahn, Baugrundstück, 1-2 Fam. hs.
oder MFH, 860 m², keine Bebauungsfrist
und keinerlei Baubindungen
€ 172.000,-

Jan-Pieter Frick, 04561-9065
www.frick-immobilien.de

MOlln

Zentrales Baugrundstück mit ca. 583
m² Grundstücksfläche, Bebauung ge-
mäß §34 BauGB, unerschlossen, Hin-
terlandlage, KP: 160.000,- €, ☎ 0451-
8009410 von-wuefling-immobilien.de

IMMOBILIENKAUFGESUCHE

EIGENTUMSWOHNUNGEN

Wir suchen laufend...
Eigentumswohnungen &
Immobilien jeder Größe
Tel. 0451 - 610 30 40
Arnimstr. 29 a, 23566 Lübeck
www.grohmann-immobilien.de



Innenarchitektin sucht!

Für eine kreative Singlefrau ohne Kinder
suchen wir eine 2-3 Zi. Eigentumswoh-
nung ab ca. 70 m² mit gehobener Aus-
stattung, Balkon oder Terrasse und
Stellplatz in guter Lage von Travemünde,
fußläufig zum Strand. KP je nach
Lage und Ausstattung. 0451-8009410
von-wuefling-immobilien.de

Ingenieurin sucht...

für sich und ihre Familie eine geräu-
mige, helle ETW mit 4 Zimmern in und um
Lübeck. Bevorzugt mit Gartennutzung
oder Terrasse/Balkon. 0451-8009410
www.von-wuefling-immobilien.de

Zweitwohnung gesucht!

Vertriebsleiter aus Hamburg sucht eine
helle ETW mit 1 - 2 Zimmern in Bad
Schwartau mit guter Anbindung zur Au-
tobahn. Gerne mit Balkon (kein Muss).
Bis ca. 300.000,- €. 0451-8009410
www.von-wuefling-immobilien.de

Beamten-Ehepaar...

sucht im Großraum Lübeck eine char-
mante 3 Zimmer-ETW, vorzugsweise
mit hellem Bad und Balkon. Kaufpreis
bis ca. 250.000,- €. 0451-8009410
www.von-wuefling-immobilien.de

In Top-Lage...

Privater sucht exklusive, hochwertige
ETW mit 4-5 Zimmern und Tiefgaragen-
Stellplatz, gerne Penthouse oder Altbau
in bevorzugter Wohnlage. 0451-
8009410 / von-wuefling-immobilien.de

HL - St. Gertrud ges.!

Für eine alleinstehende Dame suchen
wir gelegen in Lübeck St. Gertrud eine
2-3 Zimmer Whg. mit Balkon o. Ter-
rasse bis ca. 520.000,- € KP. 0451-
8009410 / von-wuefling-immobilien.de

St. Gertrud gesucht...

Mitarbeiter von Dräger sucht für sich
und seine Ehefrau eine gepflegte, son-
nige ETW mit 2-3 Zimmern in St. Ger-
trud oder vergleichbarer Lage. 0451-
8009410 von-wuefling-immobilien.de

Ab 3 Zimmern ges.!

Junge Familie sucht 3 - 4-Zimmer-ETW
an der Lübecker Bucht. Gerne mit Stell-
platz, aber keine Bedingung. 0451-
8009410 von-wuefling-immobilien.de

HÄUSER



Wir suchen laufend...
Ein-/Zwei-/Mehrfamilienhäuser
Doppelhaushälften / Eigentumswohnungen
Gerne beraten wir Sie kostenlos!
Tel. 0451 - 610 30 40
www.grohmann-immobilien.de



EFH oder DHH

Für einen Handwerker m. seiner Frau
su. wir zur Familiengründung ein
renovierungsbed. EFH oder eine DHH,
ab 100m² Wfl. in Bad Schwartau,
Stockelsdorf oder Umgebung.
www.LF-Immobilien.com
☎ 0163/5060035

Reetdach gesucht!

Für eine Tierärztin mit drei Kindern su-
chen wir ein charmantes Reetdachhaus
mit gr. Grundstück in ländlicher Lage.
Gern m. Obstwiese, Stall oder Scheune
– auch für kleine Tierhaltung geeignet.
Budget: +/- 600.000,- €. 0451-8009410
www.von-wuefling-immobilien.de

Stadt nah gesucht...

Junges Ehepaar aus Stockelsdorf sucht
eine gepflegte DHH o. RH im Grünen
mit mind. 120 m² Wohnfläche und son-
niger Terrasse im Kreis OH, gerne mit
Keller, bis ca. 450.000,- €, 0451-
8009410 / von-wuefling-immobilien.de

Travemünde gesucht!

Nach dem Verkauf ihres großen Zuhau-
ses suchen wir für ein sympathisches
Hamburger Ehepaar ein kl. EFH m. ca.
80 - 120 m², idyllischem Garten u.
Stellplatz, fußläufig zum Strand. KP je
nach Lage und Zustand. 0451-8009410
www.von-wuefling-immobilien.de

+/- 300.000,-€ gesucht...

Kreativer Innenausstatter sucht im Lü-
becker Umland ein Einfamilien-, Dop-
pel- oder Reihenhauses ab ca. 100 m²
Wohnfl. und 3 Zimmern, auch renovie-
rungs- oder sanierungsbedürftig. 0451-
8009410 / von-wuefling-immobilien.de

Schöner Garten ges. !

Sympathisches Ehepaar mit 2 Kindern
sucht im Umkreis von 20 km von HL
ein gemütliches Haus mit min. 5 Zim-
mern, gerne mit großzügiger Küche. KP
je nach Ausstattung & Lage. 0451-
8009410 / von-wuefling-immobilien.de

Jurist sucht...

ein gepflegtes, helles Einfamilienhaus
mit guter Ausstattung und großzügi-
gem, blickgeschütztem Garten in Groß
Parin oder vergleichbar ländlicher Lage.
Budget: +/- 700.000,- €. 0451-8009410
www.von-wuefling-immobilien.de

RH oder DHH gesucht!

Kleine Familie sucht ein bezahlbares
neues Zuhause ab 3 Zimmern bis ca.
380.000,-€ KP in und um Bad Schwar-
tau. Gerne mit Garten und Carport oder
Garage (kein Muss). 0451-8009410 /
von-wuefling-immobilien.de

NEUES ZUHAUSE GESUCHT:

5-köpfige Familie sucht EFH im östl.
Raum Hamburgs/Stormarn. Ab 140m²,
6 Zi., ab 600 m² Grundstück. Bj. ab
1990 oder saniert. Finanz. gesichert. KP
bis 750.000,-€. ☎ 04102-8243050
www.kriechimmobilien.de

Lübeck gesucht!

Finanzleiter su. für sich & seine Familie
ein stilvolles, hochwertiges Zuhause mit
großzügigem Garten in bevorzugter Lage
von Lübeck bis 1,4 Mio. €. 0451-
8009410 von-wuefling-immobilien.de

Bis 750.000,-€ gesucht!

IT-Architekt sucht mit seiner Verlobten
ein ansprechendes Stadthaus mit min-
destens 130 m² Wohnfläche, sonniger
Terrasse und Stellplatz. 0451-8009410
www.von-wuefling-immobilien.de

Stockelsdorf gesucht!

Junger Arzt sucht für sich und seine
Familie ein gepflegtes EFH in und um
Stockelsdorf mit mind. 4 Zi. und schön-
em Garten bis ca. 650.000,-€. 0451-
8009410 von-wuefling-immobilien.de

MEHR PLATZ GESUCHT:

Junges Ehepaar erwartet Nachwuchs
und sucht schönes EFH, RH oder DHH
mit Balkon oder Terrasse.
KP bis € 450.000,- ☎ 04102-8243050
www.kriechimmobilien.de

JUNGES EHEPAAR SUCHT: RH oder

DHH in oder rund um Ahrensburg.
Baujahr nicht vor 1990. KP bis
€ 525.000,- ☎ 04102-8243050
www.kriechimmobilien.de

ANLAGEOBJEKTE



Wir suchen laufend
Mehrfamilienhäuser.
Keine Kosten für den Verkäufer!
Arnimstr. 29 a, 23566 HL, Tel. 0451 - 610 30 40
www.grohmann-immobilien.de

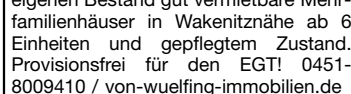

In Wakenitznähe ges.!

Erfolgreiches Brüder-Duo sucht für den
eigenen Bestand gut vermietbare Mehr-
familienhäuser in Wakenitznähe ab 6
Einheiten und gepflegtem Zustand.
Provisionsfrei für den EGT! 0451-
8009410 / von-wuefling-immobilien.de

Suchen Renditeobjekte

Nach erfolgreichem Verkauf eines MFH
in Lübeck suchen wir weitere Rendite-
objekte für unsere Bestandskunden.
gerd.kruegel@lbs-immobilien-ploen.de
oder ☎ 0170-4128463

Ab 10 Einheiten ges.!

Kieler Unternehmerfamilie sucht in Lü-
beck ein stadtnahes Wohn- und Ge-
schäftshaus ab 10 Einheiten. Provisi-
onsfrei für Eigentümer. 0451-8009410
www.von-wuefling-immobilien.de

Wohnungspaket ges.!

Erfahrener Investor aus Lübeck sucht
gut vermietete Wohnungen bis Faktor
18 in begehrter Lage Lübecks. 0451-
8009410 / von-wuefling-immobilien.de

GRUNDSTÜCKE



Wir kaufen auch Grundstücke, auf denen
solch ein Haus steht! Oder falls Ihnen Ihr
Grundstück zu groß geworden ist.
Rufen Sie uns gerne an,
wir machen Ihnen ein Angebot!

NORDISKA HAUS GmbH
Schönböckener Str. 10 - 23556 Lübeck
0451 - 4 86 69 18 info@nordiska-haus.de

Grundstück f. kl. MFH gesucht - Wir
suchen ein Grundstück f. kl. Wohnan-
lage bis 8 WE in Stockelsdorf oder Bad
Schwartau. CKW Wohn Immobilien
☎ 0451/4983040

FERIEN- UND

FREIZEITIMMOBILIEN

OH gesucht!

Für eine Familie aus Kassel suchen wir
eine Ferienimmobilie ab 3 Zimmern in
Grömitz, Kellenhusen und Umgebung
mit Balkon und Stellplatz. Ferienvermie-
tung sollte erlaubt sein. KP bis ca.
350.000,- € ☎ 0451-8009410
www.von-wuefling-immobilien.de

Lübeck o. Ostseenahe!

Ein Ärzte-Ehepaar aus Süddeutschland
sucht eine charmante, modern ausge-
stattete Ferienwohnung in Ostseenahe
oder in HL. 2-3 Zimmer, Balkon oder
Terrasse sind gewünscht. 0451-
8009410 / von-wuefling-immobilien.de

An der Küste gesucht!

Für ein Ehepaar aus HH mit zwei schul-
pflichtigen Kindern su. wir ein gepfleg-
tes Ferienhaus in Strandnähe – bevor-
zugt in der Lübecker Bucht, mit mind.
3 Zimmern, Terrasse u. Garten. 0451-
8009410 / von-wuefling-immobilien.de

GEWERBLICHE

IMMOBILIENANGEBOTE

LADENLOKALE / LADENFLÄCHE

Stockelsdorf

Stilvolle Ladenfläche in zentraler Lage,
ca. 100 m² Verkaufsfläche, 3 m Schau-
fensterfront, im EG eines MFH, ebener-
diger Zugang, WC, ausgebauter Keller,
Anlieferungsmöglichkeiten vorh., 2 PKW-
Außenstellplätze, Bj. 1998, V: Strom:
78 kWh/(m²a), Wärme: 78 kWh/(m²a),
Kl: C, Gas-ZH, KP: 295.000,-€, 0451-
8009410 von-wuefling-immobilien.de

Stockelsdorf

Stilvolle Ladenfläche in zentraler Lage,
ca. 100 m² Verkaufsfläche, 3 m Schau-
fensterfront, im EG eines MFH, ebener-
diger Zugang, WC, ausgebauter Keller,
Anlieferungsmöglichkeiten vorh., 2 PKW-
Außenstellplätze, Bj. 1998, V: Strom:
78 kWh/(m²a), Wärme: 78 kWh/(m²a),
Kl: C, Gas-ZH, KP: 295.000,-€, 0451-
8009410 von-wuefling-immobilien.de

LAGERHALLEN / WERKSTÄTTEN

Lübeck

Zwei flexible Gewerbehallen zur Miete,
ca. 285 m² Produktions-/Lagerfl., teilbar,
Starkstrom, Büro, Küche, 2 WCs, 3
Stellplätze, gute Autobahn-Anbindung,
Bj. 1968, B: Strom: 75,7 kWh/(m²a),
Wärme: 194,5 kWh/(m²a), Gas-ZH,
NKM: 1.800,-€, ☎ 0451-8009410
www.von-wuefling-immobilien.de

HOTELS / GASTSTÄTTEN

Schloss-Anwesen...

in ländlich-idyllischer Lage v. M-V, ca.
172.500 m² Parkgrdst., Denkmalschutz,
ca. 3.300 m² Nutzfl., 39 Zi. m. Ensuite-
Bädern, Aufzug, Terr. m. Seeblick, Mar-
stall f. Events bis 120 Pers. nutzbar,
18 Stellplätze (+22 mögl.), direkter See-
zugang, div. Nutzungsmögl., neue Gas-
ZH 2024, Bj. 1697, saniert 2001, Kauf-
preis: 3.700.000,-€, ☎ 0451-8009410
www.von-wuefling-immobilien.de

GEWERBLICHE

IMMOBILIENGESUCHE

WOHN- UND GESCHÄFTSHÄUSER

Bürohaus ges.!

Privater Investor sucht ein gepfl. Büro-
oder Geschäftshaus in Kiel oder Lü-
beck zur langfristigen Vermietung. Pro-
visionsfrei für Eigentümer. 0451-
8009410 / von-wuefling-immobilien.de

LAGERHALLEN / WERKSTÄTTEN

Produktionshalle ges.!

Für einen Hamburger Investor u. Immo-
bilienentwickler suchen wir Lager- und
Produktionsimmobilien in der Region
Schleswig-Holstein (bis 15.000 m²) –
gerne vermietet oder mit Leerstand.
Provisionsfrei für Eigentümer. 0451-
8009410 von-wuefling-immobilien.de

Halle 400 – 800 m²...

gesucht! Erfolgreicher Fachhändler für
Fertigungstechnik sucht in gut ange-
bundener Gewerbegebiet eine Halle
mit Freifläche und Parkplätzen. Provisi-
onsfrei für Eigentümer. 0451-8009410
www.von-wuefling-immobilien.de

Logistikfläche gesucht!

Transport- und Logistikunternehmen
su. Lagerfläche von ca. 1.000 – 3.000
m² m. Büroanteil zwischen HL und HH.
Wichtig: Lkw-Zufahrt & Rangierfläche.
Provisionsfrei für Eigentümer. 0451-
8009410 von-wuefling-immobilien.de

Halle mit Büro gesucht!

Metallbaubetrieb sucht Halle mit ca.
600-900 m² Produktionsfl. inkl. Büro-
einheit in Lübeck oder Umland. Wicht-
ig: Zufahrt f. Lkw, ggf. Krananlage.
Provisionsfrei für EGT. 0451-8009410
www.von-wuefling-immobilien.de

GRUNDSTÜCKE

Suche ein Grundstück ab 400 m²-2.000 m²,
auch verwildert, mit altem Gebäude und un-
geräumt/ mit Inventar, auch ohne Unterla-
gen. Anzahlung sofort möglich.
**Keine Kosten für den Verkäufer. Anruf ge-
nügt: 0170 - 77 22 500**

MIETANGEBOTE

HÄUSER



Vielseitiges Einfamilienhaus, strandnah in Hafkrug,
2023 vollständig saniert inkl. Neubau DG, ca. 275 m²
Wohn-/Nutzfl., 6 Zi., 3 Bäder, 3 EBK, lichtdurchflut-
eter Wohnbereich m. Essbereich, 2 Kam., Winter-
gart., Terr., Sicherheitsausstattung, Carp., EVA: 39,80
kWh/(m²a) Gas, A, Bj. 1977, **848.000 €** zzgl. Courtage

loose
Immobilien seit 1982
☎ 0 45 03 / 7074470 www.loose-immo.com

ANDERE MIETANGEBOTE



Neue Lagerräume
6,9 und 12 m²
in voll isolierter neuer Halle, 1 m²/ 9,- €
monatl., trocken, abschließbar, belüftet,
mit Beleuchtung. Sehr hohe Deckenhöhe
und zugänglich täglich von 8 - 20 Uhr.
Keine Mindestlaufzeit und monatl.
kündbar. Keine Strom oder zusätzliche
Kosten. Verkehrsgünstige Lage zw.
Lübeck und Bad Segeberg, 5 Min.
zur A 20 und B 432.

Heinrichs Handelsagentur
23821 Rohlstorf
Tel.: 0176/61795441

MIETGESUCHE

Der Jubiläumsverkauf des Jahres – jetzt bei Polster Aktuell!

Polster Aktuell feiert 25-jähriges Jubiläum – mit einmaligen Jubiläumspreisen, exklusiven Gesundheitsbonus von bis zu 500 Euro und vielen weiteren besonderen Vorteilen rund ums gesunde Sitzen und Schlafen.

Es war eine klare Idee, die vor 25 Jahren den Anfang machte: Möbel sollen zum Menschen passen – nicht umgekehrt. Mit dieser Überzeugung eröffnete Gregor Zwingmann 2000 das erste Polster Aktuell Verkaufshaus in Lübeck. Heute ist daraus eine Erfolgsgeschichte geworden, die in 14 Häusern in sechs Bundesländern spürbar wird – und die bis heute von einem besonderen Anspruch getragen wird: gesundes Sitzen und Schlafen, individuell angepasst, ergonomisch durchdacht und fachlich begleitet. Was als Vision begann, ist heute gelebte Kompetenz. Der absolute Erfolgsfaktor dabei war die Entwicklung von Sitz- und Schlafmöbel unter den drei Leitlinien: Qualität – Individualität – Exklusivität und immer aus der Sicht der Kundenbedürfnisse. „Ich lerne am meisten von unseren Kunden“, betont Gregor Zwingmann, der mit seiner Gesundheits-Möbelmarke Orthopädika neue Maßstäbe in der Möbelbranche setzen konnte. Das ganz Besondere dieser Möbel ist die individuelle anpassbare Sitztiefe, Sitzhöhe, Sitzneigung, die Rückenlehne sowie Polsterung für jede Körpergröße – ohne Mehrpreis.

Bundespatentamt vergibt höchste Auszeichnung

Diese kreative Leidenschaft für Individualität und Qualität hat sich ausgezahlt. Das Deutsche Patent- und Markenamt hat die einzigartige Orthopädika-Marke in sein Register eingetragen. Nicht nur die ergonomisch anpassbaren Polstermöbel und Betten mit orthopädischer Rehabilitation und Behandlung von Krankheiten sind mit dieser Marke geschützt, sondern auch die dazugehörige Einzelhandelsdienstleistung der Entwicklungs-, Service- und Beratungsqualität. „Einzigartig in ihrer Art und

ein klarer Beweis für unsere Verpflichtung zu Qualität und Innovation“, so Stephan Müller.

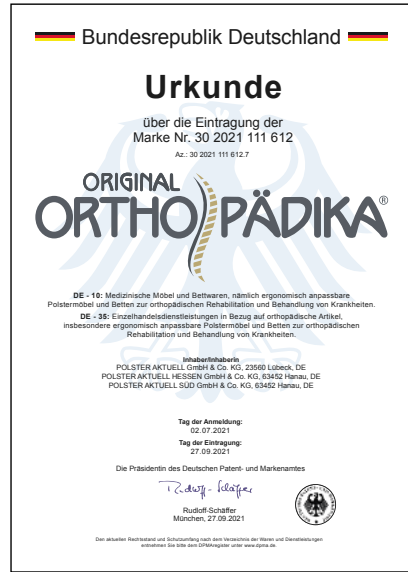

Ein Grund zum Feiern – 25 Jahre Polster Aktuell!

„Heute dürfen wir auf 14 erfolgreichen Verkaufshäuser in Deutschland blicken, die das Jubiläum gemeinsam mit unseren treuen Kunden feiern“, freuen sich Gregor Zwingmann, Geschäftsführer und Gründer, sowie die Geschäftsführer Stephan Müller, Charalampos Perezidis und starten das Jahr 2025 mit einem großen Jubiläumsfeuerwerk. Zu den vielen Jubiläums-Editionen präsentieren sich besondere Komforthighlights!

Jetzt neu bei Polster Aktuell

dining by Orthopädika – Die Qualitätsmarke jetzt auch für den Essbereich! Stühle und Tische, die sich individuell an verschiedene Körpergrößen anpassen lassen (Gebrauchsmusterschutz beim Deutschen Patent und Markenamt angemeldet).

penthouse – Wo anspruchsvolles Design auf erstklassigen Komfort und Ergonomie trifft. Die neue Designlinie Penthouse vereint exklusives Design mit einem Höchstmaß an individuellem Komfort, ausgezeichnete Ergonomie sowie besonders hochwertigen Polsterungen und Materialien.

Roomio – die neue Möbelkollektion für junge, moderne Naturliebhaber. Mit dem Motto „My style, my room“ bietet ROOMIO alles, was das Herz begehrt – von Sofas über Couchtische bis zu Teppichen und Highboards.

Jubiläumsverkauf des Jahres – Jetzt Jubiläumsgutscheine sichern

Die Liebe zum Detail und das Engagement für prämierten Service finden auch bei den Kunden großen Anklang. Über 12.000 echte Google-Bewertungen mit einer durchschnittlichen Bewertung von 4,8 von 5 Sternen sprechen für sich. „Das alles ist nur durch eine enorme Teamleistung möglich gewesen und wir möchten unseren Kunden und vor allem unseren Mitarbeitern und den Angehörigen ein großes Dankeschön aussprechen und aus diesem Grund auch etwas zurückgeben“, sagt Charalampos Perezidis. Anlässlich des Jubiläums bietet Polster Aktuell nicht nur einmalige Jubiläums-Preise

auf das gesamte Sortiment, sondern auch einen exklusiven Gesundheitsbonus – 250 € Bonus bei einem Einkauf ab 2.000 €, 500 € Bonus bei einem Einkauf ab 4.000 €, Lieferung und Montage gratis und 5 Jahre Fleckschutz-Garantie auf alle Polsterbezüge. Wir nehmen uns Zeit für Sie: Vereinbaren Sie auch gerne einen VIP-Beratungstermin mit unseren zertifizierten Orthopädika Fachberatern und sichern Sie sich jetzt die einmaligen Jubiläums-Vorteile und kommen Sie in den Genuss eines Spezialisten, der einfach mehr kann ...

Mission...
...Qualität,
...Individualität,
...Exklusivität!

GFs (v.l.): Stephan Müller, Gregor Zwingmann, Charalampos Perezidis



POLSTER

AKTUELL®

Das weltweit erste höhenverstellbare Diningsystem (als Gebrauchsmuster beim Patentamt angemeldet)

IHR SPEZIALIST FÜR GESUNDES SITZEN & SCHLAFEN

25 JAHRE

NEUE ERGONOMISCHE DESIGNLINIE!

JUBILÄUMS-EDITIONEN

Jetzt mit besonderen Komfortvorteilen!

JETZT JUBILÄUMS PREISE SICHERN!

zusätzlich

GESUNDHEITS-BONUS 500.- €

ab 4000 € auf das gesamte Sortiment

GESUNDHEITS-BONUS 250.- €

ab 2000 € auf das gesamte Sortiment

INDIVIDUELLE SITZ- & TISCHHÖHEN!

GESUNDES SITZEN MIT MAXIMALEN KOMFORT!

KOMFORTKOPFKISSEN MIT ORIGINAL POLSTERDAUNE!

ERGONOMISCH ANPASSBAR!

ENTWICKLUNG AUF BASIS DER SCHLAFFORSCHUNG!



25 Jahre Polster Aktuell in Lübeck
Polster Aktuell GmbH & Co. KG
Hinter den Kirschkatzen 7-11
23560 Lübeck
Telefon 0451 58599-0
Mo – Fr 10.00 – 19.00 Uhr
Sa 09.30 – 18.00 Uhr



10 Jahre Der Boxspring-Spezialist im LUV-Shopping-Center
Polster Aktuell GmbH & Co. KG
Dänischburger Landstraße 79-81
23569 Lübeck
Telefon 0451 58599-0
Mo – Sa 10.00 – 19.00 Uhr

Ein Spezialist kann einfach mehr – wir entwickeln Ihre Sitz- & Schlafmöbel!

* Sie erhalten den auf dem Gutschein ausgewiesenen Betrag in Höhe von 250,- € ab einem Einkaufswert von 2000,- € und 500,- € ab 4000,- € geschenkt. Der Gutschein wird sofort beim Kauf vom Kaufpreis abgezogen. Mehrere Gutscheine pro Kauf sind nicht kombinierbar. Gilt nur für Neuaufträge und nicht für bereits abgeschlossene Kaufverträge. Ausgenommen sind Produkte der Marken Roomio, Stressless, Interliving und im Verkaufshaus bereits als reduziert gekennzeichnete Artikel. Bei Angeboten aus dieser Werbung wurden die angekündigten Rabatte bereits abgezogen, sodass sie nicht nochmals in Anspruch genommen werden können. Keine Barauszahlung und nicht mit anderen Aktionen kombinierbar. Im LUV Shopping-Center keine Sofas erhältlich, bitte besuchen Sie das Haus in Lübeck, Polster Aktuell GmbH & Co. KG, Hinter den Kirschkatzen 7-11. ** 1 Test Report No. 2426-AA-D1906100/0119R Test Laboire T.E.C. (July 2019) 2 Test Report No. 2641-AM-A210313/0121 Test Laboire T.E.C. (April 2021) 3 Test Report No. 2702-B210862B/0721 Test Laboire T.E.C. (September 2021)