

# LÜBECK WOCHENSPIEGEL

WWW.WOCHENSPIEGEL-ONLINE.DE

Sonnabend, 3. Mai 2025 • kostenlos

## Konzept für Busstrecken

Nach der Sperrung des Hafengeländes für den Busverkehr legt Lübeck nun ein Konzept vor.

SEITE 3

## Warten auf Verkehrskonzept

Die Bahnstrecke zwischen Lübeck und Hamburg wird voraussichtlich 2027 sechs Monate lang gesperrt sein.

SEITE 4

## Gedenken an Weltkriegsende

Lübeck erinnert am 8. Mai in der Marienkirche an das Ende des Zweiten Weltkriegs.

SEITE 6

Zustellung: 0451/144-1826  
Redaktion: 0451/144-1781  
Anzeigen: 0451/144-1111, Fax -1010

## Stadtteilkonferenz in St. Jürgen

**ST. JÜRGEN.** Im Namen der Stadtverwaltung der Hansestadt Lübeck lädt Bürgermeister Jan Lindenau die Anwohnenden des Stadtteils St. Jürgen am Mittwoch, 7. Mai, zur Stadtteilkonferenz in die Mensa der Grund- und Gemeinschaftsschule St. Jürgen, Mönkhof Weg 95, ein. Der Beginn ist um 19 Uhr, Einlass ab 18.30 Uhr. Gegenstand der Stadtteilkonferenz sind Themen aus dem Stadtteil sowie Fragen, Ideen und Anregungen der Bürger an den Bürgermeister und die Senatoren. Mehr unter <https://www.luebeck.de/stadtteilkonferenzen>.



## Karten gewinnen für „Effi, Ach, Effi Briest“

Der Wochenspiegel verlost zusammen mit dem Theater Lübeck 3 x 2 Karten für die Vorstellung von „Effi, Ach, Effi Briest“, frei nach Theodor Fontane von Moritz Franz Beichl, am Sonntag, 11. Mai, um 18.30 Uhr in den Kammerspielen.

Fontane erschuf mit Effi Briest einen bedeutenden Klassiker. Doch wer braucht schon Fontane, wenn er Effi hat, fragt der Autor Moritz F. Beichl und schreibt mit „Effi, Ach, Effi Briest“ eine lustvolle, empowernde Antwort auf den Romanklassiker. Frei nach Fontane, frei von Fontane, mit fast kei-

nem Satz von Fontane widmet sich die Inszenierung den Themen toxischer Männlichkeit, dem Patriarchat und der Erschöpfung der Frauen im Kapitalismus.

❑ Karten gewinnen kann, wer uns am 3. oder 4. Mai unter Telefon 0137 / 800 36 14 anruft. (Telemedia interactive GmbH; Kosten pro Anruf 0,50 Euro aus dem deutschen Festnetz und aus dem Mobilfunknetz). Bitte Namen, Adresse und Telefonnummer deutlich angeben.

Foto: TU/ Sinje Hasheider

**Wolle und Hobby**  
Lübeck GmbH & Co. KG

**Sockenwolle**  
Jawoll Twin v. Lang  
jede Socke wird gleich  
50 g 2,00 €

**Tropical Strickgarn**  
Baumwoll-Mischung  
mehrfarbig  
50 g 2,50 €

Lübeck, Fleischhauerstr. 64-74,  
Tel.: 04 51 / 7 07 24 11  
Mo.-Fr. 9-18:30 Uhr, Sa. 10-16 Uhr  
[www.wolleundhobby.de](http://www.wolleundhobby.de)

\*\*\*\*\*  
**AUTO ADAM kauft**  
fast jeden Pkw & Lkw  
auch defekt, Unfall-/Totalschaden  
Sofort Bargeld, prompte  
Abmeldung u. Abholung  
24-Std.-Tel.-Service, auch sonntags

Rufen Sie an,  
**04 51 / 57010**  
HL, Roggenhorster Straße 13  
**www.AUTO-ADAM.de**  
\*\*\*\*\*

**Gold & Silber**  
Wir zahlen hohe Preise für  
Besteck und Schmuck,  
Brillanten und Uhren, Münzen,  
Zahngold und Bernstein  
**ANTIK & KUNST**  
Breite Str. 4 neben der Schiffergesellschaft  
direkt am Koberg  
☎ 7 25 56 • Gutachten  
Suche BRIEFMARKEN  
sowie alte Orden und Bilder  
**www.goldankauf-dose.de**

**KÜCHE?**

Seit über 50 Jahren vertraut man  
Schöppich – aus gutem Grund!

individuell & familiär

Küchen  
Tisch  
... hat Ihre Küche!

**Schöppich**  
seit 1973  
Bad Schwartau - [www.schoepich.de](http://www.schoepich.de)

✝ **Bestattungsinstitut**  
**Friedrich-W. Zunft**  
Friedhofsallee 1a, 23554 Lübeck

Wir sind täglich 24 Stunden  
für Sie erreichbar.  
**Tel. 04 51 / 49 12 32**

Erd- u. Feuerbestattungen  
auf allen Friedhöfen  
Waldbestattungen  
Seebestattungen  
Bestattungsvorsorge und  
Beratung kostenlos

Sichtbar:  
NARBE einer  
Operation

**SCHMERZEN DURCH NARBEN  
UND NARBENSCHMERZ**  
Unser ScaRemedy® Narben-Konzept hilft Ihnen effizient und nachhaltig.

Unsichtbar:  
NARBEN, VERWACHSUNGEN  
im Bauchraum  
(peritoneale Adhäsionen)

**ZENTRUM FÜR INTEGRATIVE MEDIZIN BORNEMANN**  
Wir sind anders.  
Schmerztherapie / Osteopathie / Chiropraktik / Triggerpunkttherapie / Naturheilverfahren  
Telefon: 0451 - 79 80 99 / Termine nach Vereinbarung / [www.zfm-bornemann.de](http://www.zfm-bornemann.de)

**O. C. KATRE-SCHMUCK**  
Batteriewechsel sofort  
**Wir kaufen:**  
Gold, Silber,  
Platin, Schmuck,  
Diamanten, Zahngold,  
Bernstein, Luxusuhren  
MÜHLENSTR. 19 • LÜBECK ☎ 0451/9 89 89 29

**Rolli-Taxi**  
610 29 29

**KÜSTENFISCHER.DE**

**HOCHBERG FLOHMARKT**  
REWE Lübeck - überdacht möglich 04.05.  
Familie Wesloer Landstraße Lübeck 11.05.  
Campus Center Lübeck 18.05.  
IKEA & LUV-Shopping Lübeck 25.05.  
Familie Reinhold -Himmelfahrt 29.05.  
TEL.: 04102 / 3 19 39  
[www.hochberg.tv](http://www.hochberg.tv)

**TEPPICHBODEN OUTLET**  
Norddeutschlands größtes Marken-Outlet  
Teppich-Reste - Einzelstücke - Entwicklungsware  
Ketteln, Lieferung & Verlegung auf Wunsch

Auszug unserer Marken:  
**VORWERK**  
DAS/TEPPICH/WERK  
**Aw**

Direkt zum Mitnehmen:  
**50-90%**  
unter UVP!

**NEUERÖFFNUNG**

**wohnen&sparen**  
FACHMARKT FÜR RAUMGESTALTUNG

**wohnen & sparen**  
Fachmärkte für textiles  
Wohnen GmbH

Brocksstr. 69 • 23554 Lübeck  
Tel: 0451/48482-0  
[www.ws-luebeck.de](http://www.ws-luebeck.de)

**Reifen Jorga ... und gut** 25 Jahre

Bei uns alle Preise  
inklusive Montage  
und Wuchten  
**Ganzjahresreifen**  
Hausmarke:  
195/65 R15 à 85,00 €  
205/55 R16 à 95,00 €  
Karlst. 3a, 23554 Lübeck, Tel. 400 59 77, Inh. Thomas Jorga

Einlagerung  
von Reifen  
möglich

Preise solange  
der Vorrat reicht.

**Marli's Grillhütte**

Angebot vom 22.03 - 29.03.2025

1/2 Hähnchen 5,50 €  
Currywurst + Pommes 6,90 €  
**20 % auf alle unsere Burger**  
Dauerangebot Filterkaffee 1,00 €

Marliring 68f - 23566 Lübeck  
Direkt gegenüber von Aldi, hinter der Baltic Bar Lübeck  
Öffnungszeiten: Montag - Samstag von 11.30 - 19.00 Uhr

**SUITNER TraveAntik**  
Jetzt in der Mühlenbrücke 1  
Innenstadt Mühlenbrücke 1 Mo-Fr 9.30 - 17.30 Uhr  
Travemünde Rose 12 - Mo+Di & Do+Fr 10-12:30 Uhr  
0451/73993

**ANKAUF Gold & Silber**  
LIVE Kurse! Schmuck, Diamanten, Zahngold..  
Luxusuhren von Rolex,  
Patek Philippe, Audemars Piguet, Omega, IWC..  
Orden, Militaria, Münzen,  
Medaillen, Postkarten, Briefmarken uvm.

Auch VERKAUF von Goldbarren,  
Münzen & Silberbarren bei uns!

**Hanse Art AUKTIONSHAUS**  
Jetzt einliefern!  
Wir beraten Sie gerne, im  
Auktionshaus oder bei  
einem Hausbesuch.  
Mengstr. 14 - in Lübeck  
Öffnungszeiten nach Terminvereinbarung.  
**0451/ 707 57 800**  
[info@auktionshaus-hanseart.de](mailto:info@auktionshaus-hanseart.de)



Geschichte erfahren auf zwei Rädern

**LÜBECK.** Das Grenzhüs Schlagsdörf lädt am Samstag, 11. Mai, zu einer geföhrtén Fahrradtour von Lübeck nach Dassow und zurück ein. Anlässlich des 80. Jahrestags des Endes des Zweiten Weltkriegs föhrt die rund 55 Kilometer lange Tour durch historische und landschaftlich reizvolle Regionen entlang des ehemaligen Eisernen Vorhangs in Westmecklenburg. Unterwegs beleuchtet Dr. Andreas Wagner, Leiter des Grenzhüs, die Geschichte des einst geteilten Landes – von der DDR-Grenzsperranlage bis hin zum Grünen Band. Ein Besuch im Volkskundemuseum Schönberg bietet Einblicke in die regionale Kulturgeschichte. Start ist um 9 Uhr am Moltkeplatz in Lübeck, Rückkehr gegen 17.30 Uhr. Die Tour ist mittelschwer. Imbiss und Museumsföhrung sind inklusive. Teilnahmegebühr: zehn Euro. Anmeldung erforderlich unter Telefon 038875/ 20326 oder info@grenzhüs.de. Weitere Info unter www.grenzhüs.de.

Workshop zu Future-Skills

**LÜBECK.** „Digitale Kompetenzen und Future-Skills – Was der Arbeitsmarkt heute braucht“ heißt ein Workshop am 13. Mai, den die Berufsberatung im Erwerbsleben anbietet. Die kostenfreie Veranstaltung findet von 16 bis 17.30 Uhr über Skype for Business statt. Anmeldung über die Plattform <https://eveeno.com/futureskillswow2025>. Dieses Angebot ist Teil der Reihe „Woche der beruflichen Orientierung und Weiterentwicklung“. Mehr unter [www.bbje.info](http://www.bbje.info).

Breite Straße soll Pfingsten wieder frei sein

Letzte Sanierungsarbeiten an der Dauerbaustelle in Lübecks City laufen – Fertigstellung verzögerte sich um fast ein Jahr.

**INNENSTADT.** Dieses Feinmachen hat wirklich lange gedauert. Seit gut zwei Jahren lässt die Hansestadt Lübeck die Breite Straße sanieren. Immer wieder kam es bei den Bauarbeiten zu Verzögerungen – und zu Frust bei Bürgern, Geschäftsleuten und Touristen. Doch nun ist ein Ende in Sicht: Im Juni soll die Dauerbaustelle endlich Geschichte sein.

„Voraussichtlich zu Pfingsten werden die Arbeiten in der Breiten Straße abgeschlossen“, bestätigt Stadtsprecherin Nicole Dorel auf LN-Anfrage. Derzeit folgten allerdings noch Arbeiten im Kreuzungsbereich Mengstraße und Breite Straße. Dort wird unter anderem eine neue Technik für den Brunnen installiert.

Im unteren Teil der Straße nahe zum KFC-Pavillon werden derzeit noch Verlegearbeiten durchgeführt. „Zum Einsatz kommt dabei der chinesische Biotitgneis Lingjiang, der in Teilen zuvor im Natursteinwerk von Natursteinwolf bearbeitet wurde“, schreibt die Lübecker Firma auf ihrer Facebook-Seite. „Der Gneis zeichnet sich durch seine lebendige Textur, hohe Widerstandsfähigkeit und ein harmonisches Farbspiel aus, das sich ideal in das historische Stadtbild Lübecks einfügt“, erklärt die Firma weiter.

Die Bauarbeiten in der Breiten



Noch stehen Baustellenbaken in der Breiten Straße. Doch die sollen bald verschwinden.Foto: Agentur 54°

Straße zwischen Mengstraße und Beckergrube dienen auch dazu, Versorgungsleitungen zu erneuern, teilt die Stadtverwaltung mit, die nach eigenen Angaben Gas-, Wasser- und Stromleitungen sanieren ließ. Auch Glasfaser seien gleich verlegt worden.

Um die Zuwegung zu den Geschäften nicht lange zu behindern,ließ die Hansestadt zunächst die Seitenstreifen bearbeiten. Danach war der Mittel-

streifen dran. Zufrieden waren einige Geschäftsleute mit der Maßnahme trotzdem nicht. Denn immer wieder verzögerten sich die Arbeiten.Mal waren Baufehler schuld, dann verhinderte die Winterwitterung den Fortgang der Arbeiten.

Nach fast einem Jahr Verspätung ist nun aber ein Ende der Baumaßnahme angekündigt. Wie die Stadt mitteilt, fallen jetzt nur noch Kleinigkeiten an – wie

die Arbeiten an dem kleinen Brunnen. „Zudem müssen noch zwei defekte Laternen im fertiggestellten Bereich getauscht werden. Diese wurden beschädigt und werden auf Kosten des Verursachers erneuert“, erklärt Nicole Dorel.

Lübecks gute Stube wird endlich wieder schick. Die ansässigen Unternehmen können aufatmen. Bürger und Touristen erhalten eine neue Flaniermeile. **OP**

17. WindArt in Travemünde

**TRAVEMÜNDE.** Am Samstag, 10. Mai, wird am Föhrvorplatz in Travemünde die 17. WindArt feierlich eröffnet. Ab 12.45 Uhr wird „Lübecks Freibeutermücke“ mit lautstarker Musik vor der Alten Vogtei aufmarschieren, und nach der Begrüßung durch Marion Lemke-Stark, 1. Vorsitzende des Vereins für Kunst und Kultur zu Travemünde (VKKT), wird die Künstlerin Anja Es die Skulpturenausstellung kunstvoll eröffnen. Diesmal heißt die neue Skulptur „Antrieb durch Vielfalt - Windrad der Einheit, Grundrechte & Natur“. Sie wurde von den Künstlern Rainer Wiedemann und Erik Rüffler, gemeinsam mit den Schölern Maya Breitbarth, Arne Mewes und Carlotta Bonnemeier gestaltet.

Siedlungsflohmarkt am Alten Postweg

**GROSS GRÖNAU.** Ein Straßen-/Siedlungsflohmarkt findet im Alten Postweg und angrenzenden Straßen in Groß Grönau am Sonntag, 4. Mai, von 9 bis 14 Uhr statt. Angeboten wird Kleidung für Groß und Klein, Spielzeug, Bücher, Trödel und vieles mehr.

Stuhl-Yoga-Kurs im Awo-Treff

**ST. LORENZ NORD.** Im Awo-Treff an der Brolingstraße 16 startet am Mittwoch, 7. Mai, von 10.30 bis 11.30 Uhr ein Yoga Kurs für Senioren im Sitzen.Der Kurs besteht aus vier Unterrichtseinheiten und kostet 20 Euro. Informationen und Anmeldung unter Telefon 0451/ 794777.



**Einhell**  
DIE AKKU-KOMPETENZ.

**PROMOTAGE**  
09. und 10.05.2025

**10%**

**SONDERRABATT**  
Auf alle Akku-Solo-Geräte der Marken Einhell, Kraftronic und Mr. Gardener\*\*  
» 3% zusätzlicher Rabatt für Partner-Card-Besitzer

|   |  |   |  |   |   |  |
|---|--|---|--|---|---|--|
| <p><b>AKKU-BOHRHAMMER</b><br/>TP-HD 18/26 D Li BL – Solo<br/>Art.Nr: 45.142.70</p>  <p><del>229,00 €</del><br/><b>199,92 €</b> »</p>             | <p><b>AKKU-STICHSÄGE</b><br/>TE-JS 18/80 Li – Solo<br/>Art.Nr: 43.212.00</p>  <p><del>89,99 €</del><br/><b>61,10 €</b> »</p>  | <p><b>AKKU-STICHSÄGE</b><br/>TP-JS 18/135 Li BL – Solo<br/>Art.Nr: 43.212.60</p>  <p><del>139,00 €</del><br/><b>121,35 €</b> »</p>   | <p><b>AKKU-NAGLER</b><br/>TE-CN 18 Li – Solo<br/>Art.Nr: 42.577.90</p>  <p><del>84,99 €</del><br/><b>74,20 €</b> »</p>  | <p><b>» KABELGEBUNDENE GERÄTE</b></p> <div><p><b>ZUG-KAPP-GEHRUNGSSÄGE</b><br/>TC-SM 2131/2 DUAL<br/>Art.Nr: 43.003.90</p><p><del>99,99 €</del><br/><b>87,29 €</b> »</p></div> <div><p><b>ELEKTRO-MESSERHÄCKSLER</b><br/>GC-KS 2540<br/>Art.Nr: 34.303.30</p><p><del>99,99 €</del><br/><b>87,29 €</b> »</p></div> |   |  |
| <p><b>AKKU-EKZENTERSCHLEIFER</b><br/>TE-RS 18 Li – Solo<br/>Art.Nr: 44.620.10</p>  <p><del>84,99 €</del><br/><b>56,74 €</b> »</p>                | <p><b>STARTER-KIT AKTION</b></p> <p>Beim Kauf eines Solo-Gerätes ihrer Wahl erhalten Sie das 2,5 Ah Starter Kit <b>GRATIS!</b></p>  <p>2,5 Ah STARTER KIT<br/>- Inkl. Power X-Charger 3A<br/>- Akku Power max.: 750 W<br/>Art.Nr: 45.120.97</p> <p><b>49,95 €</b><br/><b>GRATIS</b></p> |   |  | <p><b>AKKU-WINKELSCHLEIFER</b><br/>AXXIO 18/125 – Solo<br/>Art.Nr: 44.311.40</p>  <p><del>94,99 €</del><br/><b>82,93 €</b> »</p>   | <p><b>KRAFTRONIC</b></p> <div><p><b>AKKU-SCHLAGBOHR-SCHRAUBER</b><br/>KT-ASB 18 SET<br/>Art.Nr: 45.142.80</p><p><del>94,99 €</del><br/><b>82,93 €</b> »</p></div> <div><p><b>AKKU-BOHRSCHRAUBER</b><br/>KT-AS 18 Li<br/>Art.Nr: 45.138.43</p><p><del>84,99 €</del><br/><b>74,20 €</b> »</p></div> |  |
| <p><b>AKKU-ASTSCHERE</b><br/>GE-LS 18 Li – Solo<br/>Art.Nr: 34.083.00</p>  <p><del>94,99 €</del><br/><b>82,93 €</b> »</p>                        | <p><b>AKKU-LAUBBLÄSER</b><br/>GC-CL 18 Li E – Solo<br/>Art.Nr: 34.335.32</p>  <p><del>44,99 €</del><br/><b>39,28 €</b> »</p>  | <p><b>AKKU-HEISSKLEBPISTOLE</b><br/>TE-CG 18 Li – Solo<br/>Art.Nr: 45.222.00</p>  <p><del>37,99 €</del><br/><b>33,17 €</b> »</p>   |  |   |   |  |
| <p><b>AKKU-SCHLAGBOHR-SCHRAUBER</b><br/>TP-CD 18 Li-i Brushless – Solo<br/>Art.Nr: 45.138.60</p>  <p><del>99,99 €</del><br/><b>87,29 €</b> »</p> | <p><b>AKKU-BOHRSCHRAUBER</b><br/>TE-CD 18/40 Li BL – Solo<br/>Art.Nr: 45.139.97</p>  <p><del>84,99 €</del><br/><b>56,74 €</b> »</p>   | <p><b>AKKU-SCHLAGSCHRAUBER</b><br/>TP-CW 18 Li BL – Solo<br/>Art.Nr: 45.100.40</p>  <p><del>94,99 €</del><br/><b>82,93 €</b> »</p> | <p><b>» KIT INKL. AKKU UND LADEGERÄT</b></p> <p><b>Mr. GARDENER</b></p> <p><b>AKKU RASENMÄHER</b><br/>ARM 36/43 KIT<br/>Art.Nr: 34.132.90</p>  <p><del>349,00 €</del><br/><b>304,98 €</b> »</p> |   |   |  |

HAGEBAUMARKT | BEI DER LOHMÜHLE 11 A | 23554 LÜBECK | Mo. - Fr. 8 - 20 Uhr | Samstag 8 - 20 Uhr

\* Bereits um Rabatt reduzierter Preis. \*\* Solange der Vorrat reicht und Angebot nur gültig am 09. und 10.05.2025. Nicht kombinierbar mit anderen Aktionen oder Rabatten.



# So sollen künftig die Busse zwischen Travemünde und Kücknitz fahren

Nach der Sperrung des Hafengeländes für den ÖPNV legt Lübeck ein Konzept für die Verbindung vor.

**TRAVEMÜNDE/LÜBECK.** Die unverhoffte Sperrung des Skandinavienkais für den ÖPNV hat Auswirkungen auf den kommenden Busfahrplan, der ab Dezember gilt. Lübeck hat jetzt ein Konzept vorgelegt, wie die Stadt mit der Situation umgehen will. Die Politik muss noch zustimmen.

Nachdem das Busverbot für den Hafen im November bekannt geworden war, mussten Stadt und Stadtwerke mobil improvisieren. Der Ausweg: Die Busse fahren seitdem über Ivendorf und nicht mehr übers Hafengelände. Das Hafenhaus wird per Shuttlebus mit Kücknitz und Travemünde verbunden. Doch diese Lösung sollte auf ein Jahr begrenzt sein.

## LINIE 50 SOLL KÜNFTIG AM HAFENHAUS ENDEN

Nun hat die Lübecker Stadtverwaltung mehrere Varianten geprüft, wie der Busverkehr zwischen Kücknitz und Travemünde künftig organisiert werden kann. Diese wurden jetzt im Bauausschuss vorgestellt. Die Stadtverwaltung hat einen klaren Favoriten. Die Linie 50 würde dabei von Lübeck über Kücknitz zum Hafenhaus fahren und dort enden. Travemünde würde sie ab Dezember nicht mehr ansteuern. Die Anbindung des Hafenhauses ans Ostseebad würde die Ortsbuslinie 35 über die B75 übernehmen.

Die Experten der Hansestadt hatten zuvor mithilfe eines Ver-

kehrmodells errechnet, dass bei dieser Variante die Auswirkungen auf die Fahrgastzahlen moderat seien. „Diese Lösung ist die beste, um die Konflikte zu lösen“, sagte Stadtplaner Christian Stolte im Bauausschuss.

Denn davon gab es mehrere. Die Umleitung der Busse über Ivendorf hatte Protest der Anwohner wegen des zusätzlichen Verkehrs ausgelöst. Für den Ort wäre es eine Entlastung, wenn die Linie 50 nicht mehr über Ivendorf fährt und die 35 außen herumgeführt wird.

Die meisten Fahrgäste wollen vom Hafenhaus aus in Richtung Kücknitz und Lübeck fahren, haben Befragungen ergeben. Aber auch den Travemündern ist die Anbindung wichtig, weil sich im Hafenhaus eine Arztpraxis befindet.

**STADT VERWEIST AUF TEURE PRAXIS-ANBINDUNG**

Genau dieser Punkt bereitet der Stadtverwaltung Bauchschmerzen. „Die Kosten allein für den vorgeschlagenen Linienweg der Linie 35 zum Hafenhaus werden auf knapp 400.000 Euro pro Jahr geschätzt“, schreibt die Stadt an die Politiker. Aus planerischer und monetärer Sicht wäre es wünschenswert, „wenn die Praxis räumlich näher an ihre Travemünder Patienten heranrücken würde“.

Die Linien 30 und 40 würden, so das Konzept, weiterhin auf dem bisherigen Linienweg verkehren und als Schnellbusse Lü-



Die Linie 50 soll, so die Planung, auch künftig durch Kücknitz fahren. Travemünde steuert sie dann nicht mehr an. Foto: Lutz Roeßler

beck und Travemünde miteinander verbinden. Mit der vorgeschlagenen Lösung könnte auch der Zehn-Minuten-Takt zwischen Lübeck und Kücknitz aufrechterhalten werden.

„Doch wie kommen Schulkinder aus Travemünde zum Schulzentrum in Kücknitz, wenn die Linie 50 wegfällt?“, wollte Oliver Prieur (CDU) im Bauausschuss wissen. „Es ist ein Nachteil für die Schulen, wenn es keine vernünftigen Anbindungen gibt.“

Die 50 sei die am wenigsten attraktive Verbindung zwischen Travemünde und Kücknitz, erläuterte Christian Stolte. Es werde angestrebt, mehr Sonderfahrten für Schüler anzubieten. Bislang gibt es sie vor der ersten und nach der sechsten Stunde.

Künftig will die Stadt mittags zusätzliche Sonderfahrten einführen, sodass auch zu anderen Zeiten eine direkte Verbindung besteht. Darüber hinaus bleibe die Möglichkeit, die Linien 30 und 40 bis zur Solmitzstraße zu nutzen und den Rest zu Fuß zu gehen, sagt der Stadtplaner.

## NEUE VARIANTEN FÜR ZWEITE ORTSZUFABRT

Ganz neue Optionen für den Busverkehr würden sich ergeben, falls eine von der Politik seit langem geforderte zweite Ortszufahrt für Travemünde gebaut wird. Etliche Varianten wurden bereits geprüft und verworfen. Eine Machbarkeitsstudie hat jetzt zwei weitere untersucht. Eine da-

von hält die Stadtverwaltung für realisierbar.

Die künftige Straße würde auf westlicher Seite parallel zu den Bahnschienen verlaufen. Laut Stadt ist sie die einzige Variante ohne wesentliche Konflikte mit Wohnbebauung, Hafen oder Naturschutz. Die Straße würde einen schnellen Linienweg für die Busse zwischen Kücknitz und Travemünde ermöglichen. Zugleich würde Ivendorf entlastet.

## ZUSÄTZLICHE STRASSE WÜRD 47 MILLIONEN EURO KOSTEN

Das Vorhaben wäre aber baulich komplex, so die Stadt. Sie rechnet mit Kosten in Höhe von rund 47 Millionen Euro. „Auch hier muss infrage gestellt werden, ob der zu erwartende Nutzen in angemessenem Verhältnis zu den Kosten steht“, schreibt die Verwaltung in der Beschlussvorlage.

Und es gibt ein weiteres Problem. Die Variante würde in einem kleinen Teil die für einen Solarpark bei Ivendorf vorgesehene Fläche tangieren. „Ich sehe keinen Konflikt. Das ist heilbar“, sagte Stadtplaner Christian Stolte im Bauausschuss. Die Straße müsste nur leicht überplant und im Bereich des Solarparks auf die Ivendorfer Landstraße verschwenkt werden.

Beschlossen ist jedoch noch nichts. Die Politiker hatten noch Beratungsbedarf und vertagten das Thema auf die nächste Sitzung Anfang Mai.

**Abi-Chat zu „Green Jobs“**

**LÜBECK.** „Green Jobs – Nachhaltige Berufe für Umwelt und Zukunft“ ist das Thema eines Chats am 7. Mai von 16 bis 17.30 Uhr im „abi>> Portal“.

Bei „Green Jobs“ denken die meisten vermutlich zuerst an Landwirtschaft, Natur und Umwelt. Doch Nachhaltigkeit wirkt in immer mehr Bereichen des täglichen Lebens hinein, verändert bereits jetzt unsere Arbeitswelt. Ob Mode, Tourismus, Stadtentwicklung oder Verpackungsindustrie – in immer mehr Berufen werden Lösungen für die Herausforderungen des Klimawandels gesucht. Als Beispiele sind Experten für nachhaltiges Bauen, die Gebäude so planen, dass sie weniger Energie verbrauchen, oder Produktdesigner, die umweltfreundliche Konsumgüter entwickeln, genannt. Wer sich für einen sogenannten „Green Job“ entscheidet, leistet nicht nur einen Beitrag zum Umweltschutz, sondern hat auch die Chance, in einem zukunftssicheren und wachsenden Arbeitsmarkt tätig zu sein.

Welche Berufe rund um Nachhaltigkeit gibt es? Wie sehen die Ausbildungs- und Studienwege aus? Welche Interessen und Fähigkeiten sollte man mitbringen? Diese und weitere Fragen beantworten die Expertinnen und Experten des nächsten „abi>> Chats“. Interessierte loggen sich ab 16 Uhr unter <http://chat.abi.de/> ein und stellen ihre Fragen im Chatraum. Die Teilnahme ist kostenfrei. Vorab besteht die Möglichkeit, sich unter [chat.abi.de](http://chat.abi.de) per E-Mail anzumelden und damit die Erinnerungsfunktion für den Chat zu aktivieren. Wer zum Chattermin keine Zeit hat, kann die Antworten im Protokoll nachlesen, das nach dem Chat im „abi>> Portal“ veröffentlicht wird.

**AQUA-TOOL**  
IM AUFTRAG DER ZUKUNFT

Rohr oder Kanal verstopft?  
Einfach TOOL bleiben

Wir beseitigen Ihre Rohrverstopfung.  
Tag und Nacht. Freie An- und Abfahrt  
im Raum Lübeck.

**T +49 451 79 66 65**

AQUA-TOOL GmbH  
Posener Str. 9-13 // 23554 Lübeck  
[service-luebeck@aquatool.de](mailto:service-luebeck@aquatool.de)

**Pflege24Nord**

**24-Stunden-Betreuung  
in Ihrem eigenen Zuhause!**  
Individuelle Betreuung durch  
polnisches Personal!  
**Die bezahlbare Alternative zum Pflegeheim!**  
**Tel. 0 41 55/4 93 99 66**

**BERND BLINDOW  
SCHULEN**

**TAG DER  
OFFENEN TÜR**

**07. MAI  
15-18 UHR**

Entscheide Dich jetzt  
für eine Ausbildung  
in Pharmazeutisch-  
technischer Assistenz  
(PTA) - schulgeldfrei mit  
Wohnsitz in Hamburg

Fernstudium Pharmamanage-  
ment und Pharmaproduktion  
(B.Sc.) möglich!

Mehr Infos auf [blindow.de](http://blindow.de)

**Bernd-Blindow-Schulen**  
Weidestraße 122a | 22083 Hamburg

**Abnehmen  
durch Hypnose!**

Gräfin von Korff • T. 04192 - 819 28 59 • [www.einmal-hypnose.de](http://www.einmal-hypnose.de)

**Goldankauf**

**REWE Center Buntekuh,  
Ziegelstr. 232  
Tel. 0170 3411829**

**Täglich 10.00 - 18.00 Uhr,  
Sa. bis 14.00 Uhr**  
[www.beckergoldankauf.de](http://www.beckergoldankauf.de)

**KÜSTENFISCHER.DE**

**SIEBEN TÜRME  
WILL ICH SEHEN**

„Um die Einzigartigkeit Lübecks für  
unsere Gäste aus aller Welt zu erhalten.“  
**Thomas Arndt, Stadtführer**

**JETZT  
SPENDEN**

**GEMEINSAM KÖNNEN WIR  
UNSERE KIRCHEN ERHALTEN.**

[www.sieben-tuerme-luebeck.de](http://www.sieben-tuerme-luebeck.de)

**SONDERVERKAUF  
VON DAMEN- UND HERRENBEKLEIDUNG**

**ca. 1000 m<sup>2</sup>**

**20% RABATT  
AUF ALLE ARTIKEL**

**IN UNSERER TEXTILHALLE**

**DIREKT NEBEN UNSEREM HAUPTHAUS**

Grüner Weg 9–11  
24539 Neumünster  
04321 8700-0  
[info@nortex.de](mailto:info@nortex.de)

Öffnungszeiten:  
Montag bis Samstag  
9.00-18.30 Uhr  
[www.nortex.de](http://www.nortex.de)

**1937-2025 NORTEX**  
...wir feiern Geburtstag!



Händels „Messias“  
in St. Aegidien

**INNENSTADT.** Am Samstag und Sonntag, 10. und 11. Mai, um 19 beziehungsweise 18 Uhr wird der Lübecker Bach-Chor unter der Leitung von Kirchenmusiker Eckhard Bürger in St. Aegidien den „Messias“ von Georg Friedrich Händel aufführen. Das Werk des äußerst erfolgreichen Opernkomponisten in London gehört zu den bekanntesten und beliebtesten Werken der musikalischen Weltliteratur. Der Lübecker Bach-Chor wirkt gemeinsam mit dem „concerto farinelli“ auf historischen Instrumenten und den Solisten Hanna Zumsande (Sopran), Juliane Sandberger (Alt), Tobias Hunger (Tenor), und Konstantin Heintel (Bass). Die Aufführung findet in der englischen Originalsprache statt. Der Eintritt beträgt 35, 24 und 16 Euro (26, 18, und zehn Euro ermäßigt) zuzüglich Vorverkaufsgebühren. Der Vorverkauf findet statt an den bekannten Stellen und unter [www.luebecker-bachchor.de](http://www.luebecker-bachchor.de).

Energieberatung  
am Brolingplatz

**ST. LORENZ NORD.** Die Verbraucherzentrale Schleswig-Holstein (VZSH) weitet ihre Energieberatung in Lübeck aus. In Kooperation mit der Hansestadt Lübeck und dem Awo-Quartiersprojekt am Brolingplatz bietet die VZSH künftig eine zusätzliche Anlaufstelle für Verbraucherinnen und Verbraucher an. Die Beratungen finden jeden vierten Dienstag im Monat von 12 bis 16 Uhr im Quartiershäuschen am Brolingplatz 1 statt. Ansprechpartner vor Ort ist Dipl.-Ing. (FH) Ingo Sell, Energieberater der VZSH. Das Angebot ist kostenlos – allerdings nur möglich nach Terminvereinbarung Telefon 0451/72248.

Bahn-Baustelle: Lübeck ist alarmiert

Wie kommen Reisende nach Hamburg und zurück? Die Stadtverwaltung sieht zahlreiche ungelöste Probleme.

**LÜBECK.** Auf Bahnreisende zwischen Lübeck und Hamburg kommen große Probleme zu. Wenn die Strecke voraussichtlich 2027 für sechs Monate gesperrt wird, müssen sie Umwege fahren oder auf Busse umsteigen. Doch noch sind viele Fragen offen. „Die Maßnahme der DB bereitet uns seit geraumer Zeit mehr als nur Sorgen“, sagte Lübecks Bausenatorin Joanna Hagen im Bauausschuss. „Eine ausreichende Erreichbarkeit der Hansestadt Lübeck zeichnet sich nicht ab.“

BUS-HALTEPUNKT  
IN MOISLING?

Seit Monaten warnt die Hansestadt Lübeck, dass der Hafen abgeschnitten werden könnte, da zeitgleich auch die Strecke nach Bad Kleinen ausgebaut wird. Doch auch der Personenverkehr wird eine Herausforderung. Senatorin Hagen: „Die Lage ist noch immer unübersichtlich.“ Die Deutsche Bahn und der Verkehrsverbund Nah.SH hätten noch nichts vorgelegt, womit die Stadt konkret planen könne. Mit Problemen rechnet die Stadt etwa beim Schienenersatzverkehr (SEV). „Alle zwei Minuten müsste ein Bus am Hauptbahnhof an- und abfahren“, sagte Hagen im Hauptausschuss der Bürgerschaft, „was bedeutet das für den innerstädtischen Verkehr?“ Die Bausenatorin bringt den Bahnhofspunkt in Moisling ins Gespräch: „Das könnte eine gute Idee sein.“ Auch Jan Lindenau (SPD) hat Befürchtungen, dass es mit dem Schienenersatzverkehr nicht klappen könnte. Der Ersatzverkehr müsse europaweit ausgeschrieben werden. Da könnten auch



Schienenersatzverkehr in Lübeck: Diese Aufnahme stammt aus dem September 2023. Seinerzeit waren mehrere Bahnstrecken zeitgleich gesperrt. Foto: Lutz Roeßler

Unternehmen zum Zuge kommen, deren Fahrer kein Deutsch sprechen oder die mit Bussen unterwegs sind, die den technischen Anforderungen hierzulande nicht entsprechen. Der Bürgermeister verwies auf Erfahrungen aus Mecklenburg-Vorpommern: „Da mussten Busse aus dem Verkehr gezogen werden.“

ERSATZZÜGE  
ÜBER BÜCHEN?

Alle Bedenken hat die Stadtverwaltung jetzt detailliert in einem Bericht an die Kommunalpolitiker aufgelistet. Die Hansestadt Lübeck hält es für möglich, dass die Busse des Schienenersatzverkehrs am Hamburger Stadtrand an U- und S-Bahnstationen enden, um Staus zu umgehen. Zusätzlich überlege der Nahverkehrsverbund Nah.SH, Ersatz-

züge nach Hamburg über Büchen anzubieten. Die Fahrzeit würde allerdings 80 Minuten statt wie sonst 45 Minuten betragen. Die Stadt verweist auf schlechte Erfahrungen. Im September 2023 waren die Bahnstrecken nach Hamburg, Neustadt und Travemünde zeitgleich gesperrt. Seinerzeit habe es zu wenige Busse und Fahrer gegeben. Teilweise seien überfüllte Busse mit 60 km/h über die Autobahn gefahren, schreibt die Stadt. Viele Fahrgäste hätten versucht, stattdessen über Büchen zu fahren. Die Züge waren in der Folge überfüllt. „Infolge unzureichender Kapazitäten kam es stellenweise zu chaotischen Szenen, die nur durch polizeiliche Maßnahmen beruhigt werden konnten“, schreibt die Stadt. Sie fordert ein durchgängiges, gut ge-

taktetes Angebot mit stabilen Fahrplänen und hinreichender Kapazität.

HALTESTELLEN AM BAHNHOF  
SCHON JETZT AUSGELASTET

Ein großes Problem sieht die Stadt auch bei der Frage, wo die Haltestelle für den Schienenersatzverkehr sein kann. „Die vorhandenen Haltestellenanlagen am Zob und in dessen Umfeld sind bereits jetzt stark ausgelastet.“ Eine Option sei möglicherweise die Verlagerung der Fernbus-Haltestelle Am Retteich in andere Bereiche der Stadt. Denkbar sei auch eine temporäre Umnutzung der Haltestelle LindenArcaden. Der erhöhte Busverkehr werde unweigerlich zu einer stärkeren Belastung der städtischen Hauptverkehrsachsen führen. Beson-

ders betroffen wären die Fackenburg-Allee sowie die Moisinger Allee. „Ohne gezielte Maßnahmen zur Buspriorisierung drohen hier erhebliche Verzögerungen, die sowohl den SEV als auch den regulären Stadtbusverkehr beeinträchtigen könnten“, schreibt die Stadt. Sie rechnet zudem damit, dass viele Bahnreisende aufs Auto umsteigen werden. „Der Bericht ist ernüchternd“, sagte Ulrich Brock (CDU) im Bauausschuss. „Es ist erschreckend, wie sehr Lübeck nicht mehr erreichbar sein wird.“ Von „Dickfelligkeit bei der Bahn und Ignoranz bei Nah.SH“ sprach Ulrich Plusckell (SPD). „Was die Bahn sich über Büchen vorstellt, ist nicht ausreichend.“ Für die Erstellung einer detaillierten Planung wartet die Stadt auf ein Konzept von Nah.SH. Und Nah.SH wartet auf Informationen von der Bahn-Infrastrukturgesellschaft DBInfraGo – zum Beispiel zum genauen Sperrzeitraum und zum Sperrumfang. „Sobald diese Daten verbindlich vorliegen, wird im Detail an den spezifischen Konzepten gearbeitet“, sagt Nah.SH-Sprecherin Ina Michael. Für den Ersatzverkehr mit Bussen werde die Bahn nach jetzigem Planungsstand einen zentralen Dienstleister mit einheitlicher Ersatzverkehrs-Bus-Flotte beauftragen. Vor allem wegen der Erreichbarkeit des Hafens hat die Bahn bereits zahlreiche Gespräche in Lübeck geführt und eine Lösung in Aussicht gestellt. Aktuell liefen Überlegungen, ob die Generalsanierung Lübeck-Hamburg und der Ausbau der Strecke Lübeck-Bad Kleinen zeitlich entzerrt werden können, hieß es zuletzt. **HVS**

**KRAFTFAHRZEUGMARKT**

**KFZ ANGEBOTE**

**ERSATZTEILE / ZUBEHÖR**

4 Pirelli Räder 17 Zoll, BMW Alufelgen, Sommerbereifung, 6 bzw. 7 mm. Preis 400 €, ☎ (0 451) 476 790

Der Flohmarkt erscheint jeden Mittwoch und Sonnabend. Anzeigenservice: Tel. 0451/144-1111 oder [www.LN-Medienhaus.de](http://www.LN-Medienhaus.de)

**KFZ GESUCHE**

**MOTORRÄDER / ZWEIRÄDER**

Suche Motorrad ab 500 cm³, BJ ab 2010. ☎ (0 172) 4 529 494

**WOHNMOBILE / -WAGEN**

Kaufe Wohnmobile + Wohnwagen ☎ 03944-36160, [www.wm-aw.de](http://www.wm-aw.de) Fa.

**BEKANNTSCHAFT**

Ich, Margot, 73 J., verwitwet und kinderlos, sehe sehr gut aus, (war lange Stationsschwester im Krankenhaus), bin sehr vielseitig, häuslich, ruhig und treu. Ich wünsche mir nochmal einen guten Mann, der es ehrlich mit mir meint, am liebsten würde ich zusammen ziehen. pv Tel. 0157 – 75069425

Attraktive Tanja, 63 J., eine ganz liebe, bescheidene, ruhige Frau, der man vertrauen kann. Ich bin mobil, gehe gern spazieren, fahre E-Bike, kann wunderbar kochen u. haushalten u. schätze die häusliche Gemütlichkeit. Seit kurzem bin ich leider verwitwet u. die Einsamkeit geht mir oft unter die Haut. Ich suche ernsthaft einen Lebenspartner mit gutem Herz bis 75 J. pv Tel. 0160 – 97541357

**Nissan Juke**  
So flexibel, wie Sie es sind!

Jetzt leasen  
ab € 179,- mtl'

- Voll-LED-Scheinwerfer
- Apple Carplay® und Android Auto™

- Rückfahrkamera
- Sportsitze

**Neuer Nissan Juke 1,0 I 84 kW (114 PS) Schaltgetriebe, Benziner: Energieverbrauch kombiniert: 5,8-5,9 (l/100 km); CO<sub>2</sub>-Emissionen kombiniert: 131-133 (g/km); CO<sub>2</sub>-Klasse: D**

\*Nissan Juke F 16B Acenta (MY24): Fahrzeugpreis: € 24.950. Leasingsonderzahlung € 1.525,-, Laufzeit 48 Monate, 48 Monate à € 179, 20.000 km Gesamtleistung, Gesamtbetrag inkl. Überführungskosten € 8.592, Gesamtbetrag inkl. Leasingsonderzahlung und Überführungskosten € 10.117. Ein Angebot von Nissan Financial Services, Geschäftsbereich der RCI Banque S.A. Niederlassung Deutschland, Jagenbergstraße 1, 41468 Neuss. Ein Angebot für Privatkunden. Nur gültig für Leasingverträge bis zum 31.05.25. Abb. zeigt Sonderausstattung.

**SÜVERKRÜP & ZANKEL GMBH & CO. KG**  
Kruppstraße 4 – 6, 23560 Lübeck  
Tel.: 0451 / 58906-53, [www.SZAutowelt.de](http://www.SZAutowelt.de)  
4x in Schleswig-Holstein

– Anzeige –

**LAST CHRISTMAS Musical in Lübeck**

Das Weihnachtsmusical mit einer bewegenden Liebesgeschichte rund um die weltbekannten Weihnachts-Hits von Michael Bublé, Mariah Carey, Kelly Clarkson u. v. a

**Donnerstag, 04.12.2025, 20 Uhr, Lübeck MuK**

Das Musical „Last Christmas Miracle“ in einer großen Neuinszenierung entführt den Besucher in eine bewegende Liebesgeschichte rund um die weltbekannten Weihnachtshits von Klassikern wie z. B. von Dean Martin zu den mitreißenden Pop-Weihnachtssongs von Mariah Carey, Kelly Clarkson, Michael Bublé, Elton John und Ed Sheeran und vielen anderen. Jeder der beliebten Songs findet seinen passenden Platz.

In der Neuinszenierung stammen die Darsteller allesamt aus bekannten Musical-Produktionen, die Songs werden von einem Orchester mit Geigen, Celli und einem Bläsenersatz live begleitet. Eine große 16 Meter breite, winterliche New York-Skyline bildet den Bühnen-Hintergrund.

Es ist die einzige Produktion weltweit, die die großen Weihnachtshits in einer mitreißenden Musical-Produktion vereint.

Die Story spielt im vorweihnachtlichen New York und ist angelehnt an eine wahre und – um nicht zu viel zu verraten – traurig-glückliche Begebenheit und lässt auf jeden Fall kein Auge trocken.

Die Handlung beschreibt das Leben von Angelica, die sich mit Aushilfsjobs über Wasser hält und mit 29 Jahren noch auf der Suche nach ihrem „Mr. Right“ ist. Dabei macht sie tiefgreifende Erfahrungen mit dem Schicksal, kommt aber da-

bei auch immer wieder in Situationen, über die der Zuschauer stark schmunzeln muss.

Inszeniert wurde die Produktion vom bekannten deutschen Schauspieler und Theaterproduzenten Bernd Gnann, bekannt aus Filmen wie „Schiller“, diversen Hauptrollen im „Tatort“ sowie von Inszenierungen der Musicals über das Leben von Queens’ Freddie Mercury, des Bon Jovi-Musicals „Bed of Roses“ oder des Musicals „Elvis“.

Mit seiner aufwändigen Dekoration, Schneemaschinen und einer Drehbühne verwandelt das Musical „Last Christmas Miracle“ jede Konzerthalle in einen winterlich - funkelnden Weihnachtsmarkt in New York.

Die gesprochenen Texte sind in deutscher Sprache.

Unterm Strich ein prickelnder Weihnachtsrausch, aus dem man am liebsten nicht aufwachen möchte.

Wer sich einmal dem romantischen Weihnachtsgefühl ganz hingeben möchte, für den ist dieses Musical ein MUSS.

**Nur bis zum 19. Mai gilt ein Frühbucherrabatt für Leser von 10% auf die Ticketpreise**

**Karten an allen Geschäftsstellen der LN Tel: 0451/144 13 94, bei Tipps & Tickets Tel. 0451-7904-400, an allen bekannten VVK-Stellen und online unter ?????**





**OSTSEE MEDIZINTECHNIK**

SANITÄTSHAUS & ORTHOPÄDIETECHNIK

# DARCO- KOMFORTSCHUHE – IHRE TRENDIGEN UNTERSTÜTZER BEI FUSS- PROBLEMEN!

## 10% FRÜHLINGS- RABATT\*

## Therapeutischer Komfort in modischem Design!

Wer unter Fußproblemen leidet oder lange auf den Beinen ist, weiß, wie wichtig das richtige Schuhwerk für Gesundheit und Wohlbefinden ist.

DARCO, ein führender Hersteller orthopädischer Schuhe, setzt seit über 35 Jahren auf technische Innovationen, um Menschen schnell wieder auf die Beine zu bringen.

Mit ihrem Anspruch „Immer einen Schritt voraus“ bietet DARCO medizinisch fundierte Lösungen, die Funktionalität und modisches Design verbinden.

Der therapeutische Komfortschuh unterstützt Menschen mit Fußproblemen, indem er die Bewegung im Alltag und in der Freizeit erleichtert. Dank durchdachter Technologien und biomechanisch optimierter Sohlen wird das Gehen nicht nur angenehmer, sondern auch gesünder.

Besonders für Menschen, die sich in der postoperativen Phase

oder mit chronischen Erkrankungen wie Diabetes befinden, sind DARCO-Schuhe eine wertvolle Unterstützung.

Durch austauschbare Sohlensysteme können die Schuhe individuell an verschiedene Indikationen angepasst werden – von der Wundversorgung bis zur Diabetesversorgung.

Der Komfortschuh bietet durch sein speziell entwickeltes Fußbett, seine Zehenfreiheit und sein gutes Abrollverhalten optimalen Schutz und Unterstützung.

Modische Farben und ansprechende Designs machen die DARCO-Schuhe zu einem Highlight im Bereich medizinischer Schuhe.

**Besuchen Sie uns in unsere Zentrale im  
Estlandring 7 in Lübeck für eine persönliche  
Beratung und finden Sie den passenden  
Schuh aus unserer breiten Auswahl!**

Für Sie vor Ort: Seit 30 Jahren sind wir Spezialist im Orthopädietechnik-Handwerk und bieten Ihnen die gesamte Leistungspalette eines Sanitätshauses!

## UNSERE STANDORTE IN IHRER NÄHE:

LÜBECK  
Estlandring 7  
Tel. 0451 290 71 50

LÜBECK  
Schlutuper Str. 7  
Tel. 0451 582 412 88

LÜBECK  
Moislinger Allee 6b  
Tel. 0451 498 25 43

TRAVEMÜNDE  
Am Dreilingsberg 7  
Tel. 04502 880 97 07

TIMMENDORFER STR.  
Birkenallee 1  
Tel. 04503 898 98 72

EUTIN  
Elisabethstr. 16-18  
Tel. 04521 794 18 09

[www.ostsee-medizintechnik.de](http://www.ostsee-medizintechnik.de)

\* Der Rabatt gilt bis zum 31.05.25 und bezieht sich auf DARCO-Schuhe im Sortiment von Ostsee-Medizintechnik im Freiverkauf und wird bei Kaufabschluß der Gesamtsumme abgezogen.





# 80 Jahre Kriegsende: Gedenkfeier in St. Marien

Opfer des Nationalsozialismus stehen im Mittelpunkt – Ausstellungen zeigen rechte Gewalt im Norden nach 1945.

**LÜBECK.** „Erinnern für die Zukunft“ ist das Leitmotiv einer Gedenkfeier am 8. Mai in St. Marien zu Lübeck. An diesem Tag jährt sich das Ende des Zweiten Weltkriegs zum 80. Mal. Die Hansestadt Lübeck, der Evangelisch-Lutherische Kirchenkreis Lübeck-Lauenburg, die Kirchen-

gemeinde St. Marien sowie die Interkulturelle Begegnungsstätte (Haus der Kulturen) laden gemeinsam, um 18 Uhr, zu der Veranstaltung ein.

„Das Erinnern an die Zeit des Nationalsozialismus ist eine Aufgabe der Gegenwart und gleichzeitig eine Mahnung für

die Zukunft“, sagt Lübecks Stadtpräsident Henning Schumann. „Gemeinsam leisten wir durch das Erinnern einen wichtigen Beitrag zum Fortbestand unserer Demokratie.“

Im Mittelpunkt der Veranstaltung steht das Gedenken an die Opfer des Nationalsozialismus.

Gleichzeitig richtet sich der Blick bewusst auf Entwicklungen nach 1945: Drei Ausstellungen, die an diesem Abend in St. Marien eröffnet werden, thematisieren rechte Gewalt in Hamburg und Schleswig-Holstein. „Lübeck ist heute eine weltoffene Stadt – aber zum Gesamtbild gehört auch, sich mit seiner Vergangenheit auseinanderzusetzen“, sagt Bürgermeister Jan Lindenau. „Als Stadt sind wir uns unserer Verantwortung bewusst: Die Erinnerung an die nationalsozialistischen Opfer von Unrecht und Gewalt hat in der Hansestadt

einen festen Platz.“

Monika Frank, Senatorin für Kultur und Bildung, fügt an: „Die Vielfalt der involvierten Akteure und Akteurinnen und der Umfang des Begleitprogramms zeigen den hohen Stellenwert der Erinnerungskultur in der Lübecker Stadtgesellschaft.“ Die Stadtverwaltung arbeite in Form der Fachstelle Erinnerungskultur im Kulturbüro an der Neuaufstellung und Stärkung der Lübecker Erinnerungslandschaft. Das Programm der Gedenkfeier soll Worte, Musik und künstlerische Beiträge verbinden. Ein künstlerischer Schwerpunkt ist eine Per-

formance mit Auszügen aus dem Musik- und Tanztheater-Projekt „Human“. Dabei handelt es sich um eine Produktion des Theaters Lübeck, der Musik- und Kunstschule Lübeck, des Jugendinfonieorchesters Lübeck sowie des Vereins Mixed Pickles.

Auf die Gedenkfeier folgt das Begleitprogramm „8. Mai 2025 – Erinnern für die Zukunft“. Bis zum 22. Juni wird es eine Reihe von Vorträgen, Diskussionsrunden und kulturellen Veranstaltungen zum Thema „Rechte Gewalt nach 1945“ sowie kostenlose Führungen durch die Ausstellungen geben. **KÜ**



**Ideenwettbewerb Familien**



**LUV IDEENWETTBEWERB 2025**

**„Lasst uns gemeinsam gesünder leben!“**

**Gewinne für Familien**

- 1. Preis: 500,- Euro
- 2. Preis: 250,- Euro
- 3. Preis: 150,- Euro

**Macht mit QR Code scannen und bis zum 7. Mai anmelden!**



**Familien**

„Ernährung & Bewegung: Das ist unser Familien-Geheim-Tipp zum Weiterempfehlen“

**Auf die Plätze, fertig, los!** Alles über den LUV Green Days Ideenwettbewerb auf [www.luvshopping.de](http://www.luvshopping.de) oder anrufen unter 0451 - 144 1575.



Dänischburger Landstr. 81 | 23569 Lübeck | [www.luvshopping.de](http://www.luvshopping.de)

## Fernbushaltestelle wieder in Betrieb

Lange Hängepartie am Retteich – Bauliche Mängel verhinderten Abnahme.

**LÜBECK.** Die runderneuerte Bushaltestelle in der Straße Beim Retteich in Lübeck sah schon seit Wochen fertig aus. Die überdachten Sitzmöglichkeiten aus Glas waren montiert. Und selbst die Schilder, die auf Deutsch, Englisch und Französisch darauf hinweisen, dass von hier aus die Busse in die Ferne starten, hingen bereits. Aber: Von der Haltestelle in unmittelbarer Nachbarschaft zum Zob fuhr kein einziger Bus ab.

Doch damit ist nun Schluss. Nach Auskunft der Pressestelle der Stadtverwaltung wurde die Haltestelle jetzt in Betrieb genommen. Zuletzt war von Februar als Starttermin die Rede gewesen. Als Grund für die Verzögerung nannte die Stadt bauliche Mängel, die sie allerdings nicht näher beschrieb. „Die Mängel sind beseitigt“, sagt Stadtsprecherin Nicole Dorel. Der Erschließungsträger habe sie erst kurz vor der Abnahme regulieren wollen, teilte die Pressestelle mit. Die Abnahme sei inzwischen erfolgt.

Die Haltestelle war im November 2023 verlegt worden, weil in der Straße ein Hotel gebaut wurde. Wer einen Fernbus nutzen wollte,



**Kein Bus weit und breit. So sah es an der Bushaltestelle Beim Retteich lange Zeit aus. Inzwischen wurde sie in Betrieb genommen (LN-Archivbild).**

Foto: Holger Kröger

musste zur Ausweichhaltestelle in die Wallstraße. Zugleich wurden vier Bushaltestellen neu gebaut – die Hansestadt beteiligte sich mit 35.000 Euro an den Kosten.

Wegen der unklaren Situation hatte die Stadt erst kurzfristig einen Termin nennen können, an dem die Haltestelle wieder in Betrieb genommen wird. „Die Firma Flixbus ist bereits informiert worden“, sagt Nicole Dorel.

„Wir freuen uns, dass wir den Lübecker Hauptbahnhof durch den Halt Beim Retteich wieder direkt anfahren können“, sagt Flix-

bus-Sprecher Philipp Kaltenmark. „So haben Reisende kürzere Wege und können bequem vom öffentlichen Nahverkehr auf unser Flixbus-Angebot umsteigen und umgekehrt.“

Bei der Ersatzhaltestelle an der Wallstraße hatte es zu Beginn Probleme wegen parkender Autos gegeben. „Dies wurde durch eine Straßenmarkierung behoben“, sagt Philipp Kaltenmark. „Zu beiden Haltestellen standen wir kontinuierlich mit der Stadt Lübeck im Austausch.“ **HAN/HVS**

## Stadtteilbibliothek lädt zum Manga-Zeichenworkshop

**TRAVEMÜNDE.** Die Stadtteilbibliothek Travemünde, Nordlandring 15, lädt am Mittwoch, 7. Mai, um 15.30 Uhr zu einem Manga-Zeichenworkshop ein. Dabei erhalten Teilnehmende einen Einblick in die

Grundlagen des Zeichnens, bekommen Tipps und Tricks, um ihren eigenen Stil zu entwickeln und können sich natürlich frei kreativ ausleben. Die Materialien werden gestellt, es dürfen aber auch

gerne eigene Stifte mitgebracht werden. Neulinge und Fortgeschrittene ab acht Jahren sind willkommen. Anmeldung per E-Mail an [bibliothek.travemuende@luebeck.de](mailto:bibliothek.travemuende@luebeck.de) oder 0451/ 1224227.

## Polsterei Adam

– Erfahrung seit 30 Jahren –

Wir beziehen und reparieren Polster aller Art

## FRÜHLINGS-AKTION

Angebot gültig bis zum 10. Mai 2025

Unsere Dienstleistungen:

- Polsterreinigung vor Ort
- Polster überziehen
- aufpolstern
- Schnürung, Haftung
- Reparatur Leder und Holz (Schreinerarbeiten)
- Matratzenanfertigung nach Maß
- Polsterarbeiten in Wohnwagen und Wohnmobilen
- und vieles mehr



Aus alt mach neu



Über 7.000 Stoffe

**100€ Rabatt**  
auf die Arbeit

**4 Stühle beziehen**  
nur 3 bezahlen

**30% Rabatt**  
auf alle Stoffe und Leder

kostenloser Abhol- und Bringservice im Umkreis von 100 km

## Klassische Polsterarbeiten nach alter Handwerkskunst

Anzeige

Ein Sessel, der wie ein maßgeschneiderter Anzug passt. Eine Couch, die es garantiert nur einmal gibt. Wir sprechen hier von einem Handwerk, welches wirklich noch Handarbeit ist. Selten, aber unentbehrlich. Traditionell und modern zugleich. Genau und einzigartig – die Rede ist vom Polstern. Polstern gleicht Kunst. Jedes Möbelstück ist in seiner Art einzigartig. Wer sagt denn, dass liebevoll gewonnene Möbelstücke gleich ein Fall für den Sperrmüll sind? Wieso verleihen Sie Ihrem guten alten Möbelstück nicht ein neues Gewand? Oftmals können Sie sich hierdurch einen Neukauf ersparen, und haben zudem die Möglichkeit, ein individuell passendes Einrichtungsstück für Ihren Haushalt zu gestalten. Die Polsterei Adam polstert und bezieht Möbel aller Art: Ob Stühle, Eckbänke, Sofas, Sessel, Kissen, Hocker oder Hussen – alles wird hier nach Kundenwunsch aufgearbeitet. Wir bieten für jedes Problem die passende Lösung. Das Herzstück des Betriebs ist der langjährige Polstermeister Adam: für ihn ist das alte Handwerk noch gegenwärtig. Ob Federn neu schnüren oder aufwendige Holzarbeiten, jede Aufgabe wird vom erfahrenen Polstermeister bewältigt.

Euphorisch und mit großem Geschick schafft er regelrecht Kunstwerke aus antiken Stücken und verleiht ebenso Möbeln ein gewisses Flair. Fassettentisch ist auch die Stoffauswahl: Über 7.000 Stoffe stehen dem Kunden hier zur Auswahl. Stoffe und Farben wirken je nach Räumlichkeiten unterschiedlich. Bei einem unverbindlichen Beratungsgespräch erhalten Sie neben einer ausführlichen Stoffberatung einen kostenfreien Kostenvoranschlag vor Ort.

Unsere kompetenten Raumausstatter sind für Sie im Umkreis von 100 km im Außendienst aktiv.

Vereinbaren Sie jetzt einen Termin:  
**Telefon 0451 20215215**



Polsterei Adam · Hamburger Str. 5 · 23619 Hamberge · Tel.: 0451 20215215  
Öffnungszeiten: Mo. - Sa. 9 - 20 Uhr · [www.polsterei-adam.de](http://www.polsterei-adam.de)



Testen Sie jetzt kostenlos und unverbindlich die innovative  
**HÖR-SITUATIONS-ANALYSE (HSA®)**  
mit **EXCELLENCE 360° PRO**  
Hörsystemen.

# DEN SOUND DES LEBENS 360° GENIESSSEN

Jetzt anmelden für Ihr maßgeschneidertes Hörerlebnis:

Inklusive einer Akku-Ladestation (149,- €) oder einem TV Adapter (175,- €).\*\*

## Ablauf des HSA® Verfahrens - Ihre Vorteile:



### BERATUNG

- **Beratung** mit persönlicher Vorab-Bedarfsanalyse.
- **Auswahl** des Analysesystems



### ANALYSEZEIT

- Das Analysesystem für eine **Probephase** im Alltag tragen.
- Das System erfasst dabei die tägliche Hörumgebung, ähnlich einem Langzeit-EKG.



### AUSWERTUNG

- **Auswertung** der erfassten Hörumgebung.
- **Auswahl** des individuell und maßgeschneiderten Hörsystems auf effektivste Weise



## Automatisch immer der richtige Fokus:



360° Sprachverstehen im Auto



Auto Focus 360°<sup>01</sup>



HyperFocus<sup>1</sup>



**excellence**  
BY OPTIMUS HEARING

Kostenlos und  
unverbindlich  
Probe tragen.



### Bad Schwartau

Markttwiete 6  
23611 Bad Schwartau  
T 0451 - 709 852 50

### Lübeck Zentrum

Holstenstraße 9  
23552 Lübeck  
T 0451 - 613 058 23

### Lübeck Campus **NEU**

Alexander-Fleming-Straße 1  
23562 Lübeck  
T 0451 - 498 986 86

### Stockelsdorf

Ahrensböcker Straße 34-36  
23617 Stockelsdorf  
T 0451 - 880 515 95

### Lübeck Schlutup

Mecklenburger Straße 67  
23568 Lübeck  
T 0451 - 450 563 20

### Travemünde

Vorderreihe 8-9  
23570 Travemünde  
T 04502 - 88 69 900



**optimushearing**  
MORE THAN JUST HEARING

- ✓ 5 Jahre Garantie\*
- ✓ 2 Jahre Garantie auf Im-Ohr Hörsysteme\*
- ✓ 3 Jahre 50% Verlustschutz\*
- ✓ Bestpreisgarantie

\* Beim Kauf eines Hörgerätes erhalten Sie die Schmelzer Garantie. Diese beinhaltet vier Jahre Garantie, auf Optimus Hearing Hörsysteme 5 Jahre Garantie (davon ausgeschlossen sind Hörer, Otoplastiken und Ladestationen). Auf Im-Ohr Hörsysteme 2 Jahre Garantie, sowie drei Jahre 50% Verlustschutz für alle Hörsysteme. Das heißt, dass Sie bei Verlust eines Hörgerätes in den ersten drei Jahren nach Kaufabschluss nur 50% Ihres privaten Eigenanteils bezahlen.

\*\* Anmeldefrist ist bis zum 31. Mai 2025 und das Angebot dann gültig bis zum 31.08.2025. Bei Kaufabschluß können Sie wählen zwischen der passenden Akku-Ladestation oder einem TV Adapter inklusive.

<sup>1</sup> Verfügbar ab TEC Level V8.



|                               |                       |                                 |                         |                             |                                 |                              |                           |                           |                    |                        |                           |                              |                    |                            |                                |                          |                                  |                            |                            |
|-------------------------------|-----------------------|---------------------------------|-------------------------|-----------------------------|---------------------------------|------------------------------|---------------------------|---------------------------|--------------------|------------------------|---------------------------|------------------------------|--------------------|----------------------------|--------------------------------|--------------------------|----------------------------------|----------------------------|----------------------------|
| erprobt                       |                       | Durch-einander                  | abge-spannt             |                             | US-Bundes-staat                 | würfeln                      | Figur in Die Fleder-maus' | Haupt-stadt Afgha-nistans | Prügel (ugs.)      | englisch: Zeit         | Ort im Pfälzer Wald       | Aufwar-tung machen (franz.)  |                    | ver-muten                  | schmale Öffnung                | Stadt am Comer See       | englisch: Asche                  | Obst-bäume                 | chem. Zeichen für Zinn     |
|                               |                       |                                 |                         |                             |                                 |                              | gefährlich, auf-regend    |                           |                    |                        |                           |                              |                    | röm. Statt-halter in Judäa |                                |                          |                                  |                            |                            |
| Beurtei-lung                  |                       |                                 | kasta-nien-braun        |                             |                                 |                              | Initialen Morgen-sterms   | Fleisch-brühe             |                    |                        |                           |                              |                    | etwas, ein wenig           | Ost-euro-päerin                |                          |                                  |                            |                            |
|                               |                       |                                 |                         |                             | seihen, filtern                 | Glanz-punkt                  |                           |                           | Fluss zum Dollart  |                        | normal, regulär           |                              |                    |                            |                                |                          |                                  | sport-licher Wett-kämpfer  | deutsche Vorsilbe          |
| jüdi-sches Fest               |                       |                                 | Luft-kissen im Auto     |                             | naut. Längen-maß (1852 m)       |                              |                           |                           |                    | Asbest-zement          |                           |                              |                    |                            | Wasser-rinnen im Watt          |                          | griechi-sche Unheils-göttin      |                            |                            |
| er-schaffen                   |                       | Hunnen-könig (5. Jh.)           |                         |                             |                                 |                              |                           |                           |                    |                        |                           |                              |                    | englisches Starkbier       |                                |                          |                                  |                            |                            |
|                               |                       |                                 |                         |                             |                                 | Zu-sammen-fassung            |                           |                           |                    |                        |                           |                              |                    |                            | persönliches Fürwort (4. Fall) |                          |                                  | Fremd-wortteil: Luft       |                            |
|                               |                       |                                 |                         |                             | griech. Göttin d. Jahres-zeit   | Krimi-nelle                  |                           |                           |                    |                        |                           |                              |                    |                            |                                |                          | Fluss durch Braun-schweig        | ein Nadel-baum             |                            |
| Anfang                        | berufliche Tätig-keit | tele-grafie-ren per Code        |                         | griech. Göttin der Jugend   |                                 |                              |                           |                           |                    |                        |                           |                              |                    | Geige                      |                                | norwe-gische Münze       |                                  |                            |                            |
| größter Strom Südame-rikas    |                       |                                 |                         |                             |                                 |                              |                           |                           |                    |                        |                           |                              |                    |                            |                                |                          |                                  |                            |                            |
|                               |                       |                                 |                         | Einsicht                    |                                 | Moment                       |                           |                           |                    |                        |                           |                              |                    |                            |                                | über-backene Speise      | englisch: nach, zu               |                            |                            |
| heißes Rum-getränk            |                       |                                 | Schiffs-anlege-platz    |                             |                                 |                              |                           |                           |                    |                        |                           |                              |                    |                            |                                | scharfe Berg-kante       |                                  |                            | be-stimmter Artikel        |
| jüd. Priester in Babylon      |                       |                                 |                         |                             | Comic-figur (.... und Struppi') |                              |                           |                           |                    |                        |                           |                              |                    |                            |                                |                          | Wasch-raum (Kw.)                 |                            |                            |
|                               |                       |                                 |                         |                             |                                 | Bruch-stück                  |                           |                           |                    |                        |                           |                              |                    |                            |                                |                          |                                  | lebens-uner-fahren         |                            |
| hinwei-sendes Fürwort         |                       |                                 | niedrige Tempe-ratur    |                             | Tropen-strauch                  |                              |                           |                           |                    |                        |                           |                              |                    |                            |                                | Dieb-stahl mit Gewalt    | franzö-sischer unbest. Artikel   |                            |                            |
| asiat. Staaten-verbund (Abk.) | ein Zeit-messer       | strei-cheln                     |                         |                             |                                 | Gift-schlan-gen              |                           |                           |                    |                        |                           |                              |                    | privater TV-Sender (Abk.)  | offene Wasser-leitung          |                          |                                  |                            | Nach-speise                |
|                               |                       |                                 |                         | dt. Dramati-ker † (Bertolt) | franzö-sisch: er                |                              | über-mäßig                | Schlag-instru-ment        |                    | Salz der Kiesel-säure  |                           |                              | schnell beweg-lich | alt römi-sche Spiel-würfel |                                | franzö-sisch: Freund     | radio-aktives Metall             | Schar-nier                 | Abk.: Register-tonne       |
| Freizeit-fischer              |                       | russ. Schrift-steller † (Maxim) | sehr schnell, plötzlich |                             |                                 |                              |                           |                           |                    |                        |                           |                              | Sing-vogel         |                            |                                |                          | Stadt bei Gent (Belgien)         | US-Schau-spieler (Richard) |                            |
|                               |                       |                                 |                         |                             | deutsche Airline (Abk.)         |                              |                           | mund-artlich: Ameise      | Vorname der Palmer |                        |                           |                              |                    |                            | Klang, Ton                     | ehem. schwed. Pop-gruppe | regel-widrige Stellung (Fußball) |                            |                            |
| Eigelb                        |                       |                                 |                         |                             |                                 | engl. Biermaß (kleines Fass) | elektro-nischer Brief     |                           |                    |                        |                           | Palästi-nenser-organisa-tion | höcker-loses Kamel |                            |                                |                          | Zahl-wort                        |                            | latei-nisch: Götter        |
|                               |                       |                                 |                         | süd-deutsch: sowieso        | gebogen, nicht gerade           |                              |                           |                           |                    | babylo-nische Gottheit | lehrhafte Erzäh-lung      |                              |                    |                            |                                |                          | Drei-finger-faultier             | Vorläufer der EU           | latei-nische Vorsilbe: weg |
| weißer Süd-afrikaner          |                       | wür-digen, aus-zeichnen         |                         |                             |                                 |                              | Meeres-fisch              |                           |                    |                        |                           | engli-sche Gast-stätte       |                    |                            | Gesangs-künstler               |                          |                                  |                            |                            |
| korrekt                       |                       |                                 |                         |                             |                                 | Bezie-hung                   |                           |                           |                    |                        | Beschäf-tigung, Aktivität |                              |                    |                            |                                |                          |                                  |                            |                            |

Kostenloses Aufmaß und Beratung!

Markisen-Hof-Lübeck

Markisen • Sicht- und Sonnenschutz • Rollläden  
Terrassendächer • Plissees • Insektenschutz



Lassen Sie die Sonne für sich arbeiten  
MIT SOLAR-ROLLLÄDEN!

Ahrensböker Str. 34 • 36 • 23617 Stockelsdorf • 0451 - 88 19 34 65  
info@markisen-hof-luebeck.de • www.markisen-hof-luebeck.de



**Skorpion**  
24.10. - 22.11.

Prima Zeit für Leute, die Ihr Single-Dasein über haben. Sie stecken voller Power. Überfahren Sie Ihre Kollegen nicht. Lachen entspannt. Sie können Mitmenschen aufheitern.

|   |   |   |   |   |   |   |   |   |   |   |   |   |   |   |   |   |   |   |   |   |   |   |   |   |   |   |
|---|---|---|---|---|---|---|---|---|---|---|---|---|---|---|---|---|---|---|---|---|---|---|---|---|---|---|
| V | E | R | D | E | R | N | B | E | R | L | E | N | P | E | R | B | E | R | L | E | R | W | K | E | R | E |
| G | O | G | E | B | E | V | O | R | E | I | S | E | R | E | I | S | E | B | E | I | S | O | N | A | S | H |
| F | U | M | M | E | L | N | A | D | E | L | T | A | S | S | E | M | I | G | A | B | R | I | E | L | E |   |
| L | Y | L | E | N | Z | O | E | L | I | B | A | T | S | S | E | M | I | G | A | B | R | I | E | L | E |   |
| A | H | A | B | S | U | R | D |   |   |   |   |   |   |   |   |   |   |   |   |   |   |   |   |   |   |   |
| H | E | R | B | E | R | G | E |   |   |   |   |   |   |   |   |   |   |   |   |   |   |   |   |   |   |   |
| B | R | A | G | I | H | E | T |   |   |   |   |   |   |   |   |   |   |   |   |   |   |   |   |   |   |   |
|   |   |   |   | O | H | U | G | O |   |   |   |   |   |   |   |   |   |   |   |   |   |   |   |   |   |   |
|   |   |   |   | R | A | T | G | E | B | E | R |   |   |   |   |   |   |   |   |   |   |   |   |   |   |   |
| H | O | R | T | R | R | B | B |   |   |   |   |   |   |   |   |   |   |   |   |   |   |   |   |   |   |   |
| L | O | L | U | L | U | W | E | G |   |   |   |   |   |   |   |   |   |   |   |   |   |   |   |   |   |   |
| K | O | E | D | E | R | W | E | R |   |   |   |   |   |   |   |   |   |   |   |   |   |   |   |   |   |   |
| S | T | S | H | E | P | E | N |   |   |   |   |   |   |   |   |   |   |   |   |   |   |   |   |   |   |   |
|   |   |   |   | A | L | P | E | N |   |   |   |   |   |   |   |   |   |   |   |   |   |   |   |   |   |   |
| I | S | E | R | E | S | F |   |   |   |   |   |   |   |   |   |   |   |   |   |   |   |   |   |   |   |   |
| P | K | R | H | O | N | O | R | I | E | R | E | N |   |   |   |   |   |   |   |   |   |   |   |   |   |   |
| K | U | R | A | D | E | L | N | E | F | E | L | O | D | E | N |   |   |   |   |   |   |   |   |   |   |   |
| R | O | D | E | L | N | E | F | E | L | O | D | E | N |   |   |   |   |   |   |   |   |   |   |   |   |   |
| E | T | U | I | E | A | R | N | I | M | E | A | R | S | E | N |   |   |   |   |   |   |   |   |   |   |   |
| E | T | I | N | D | E | S | F | T | U | A | R | E | G | S | E | R | N |   |   |   |   |   |   |   |   |   |
| N | E | U | J | A | H | R | F | E | R | N | G | L | A | S | F | A | E | H | I | G | K | E | I | T |   |   |



## Fische

20.02. - 20.03.

Auch innerhalb der Beziehung sollte man öfter etwas Neues ausprobieren! Sie wirken ausgeglichend.

Gut für Verhandlungen. Ihre finanzielle Lage sollte gut überdacht werden.

|   |   |   |   |   |   |   |   |   |
|---|---|---|---|---|---|---|---|---|
|   |   |   | 3 |   |   | 1 |   |   |
|   |   |   |   |   |   |   | 3 | 2 |
| 2 |   | 7 | 4 |   |   |   | 5 |   |
|   | 6 | 8 | 2 | 3 |   |   | 1 | 5 |
|   | 5 |   |   | 8 |   |   | 6 |   |
| 3 | 1 |   |   | 5 | 4 | 8 | 9 |   |
|   | 2 |   |   |   | 9 | 7 |   | 1 |
| 5 | 4 |   |   |   |   |   |   |   |
|   |   | 9 |   |   | 3 |   |   |   |

# Lösungen der Vorwoche



|   |   |   |   |   |   |   |   |   |
|---|---|---|---|---|---|---|---|---|
| 5 | 6 | 8 | 1 | 3 | 4 | 9 | 2 | 7 |
| 2 | 4 | 1 | 7 | 9 | 5 | 6 | 3 | 8 |
| 7 | 9 | 3 | 8 | 2 | 6 | 4 | 1 | 5 |
| 4 | 3 | 9 | 2 | 5 | 7 | 1 | 8 | 6 |
| 8 | 5 | 7 | 9 | 6 | 1 | 3 | 4 | 2 |
| 6 | 1 | 2 | 3 | 4 | 8 | 5 | 7 | 9 |
| 1 | 2 | 6 | 5 | 7 | 3 | 8 | 9 | 4 |
| 9 | 8 | 4 | 6 | 1 | 2 | 7 | 5 | 3 |
| 3 | 7 | 5 | 4 | 8 | 9 | 2 | 6 | 1 |



# Lübeck will die Brücke zur Gollan-Werft

Querung zwischen Nördlicher Wallhalbinsel und Roddenkoppel soll kommen – Stadt fehlt aktuell das Geld.

**LÜBECK.** Kurz vor Ostern wurde die neue Stadtgrabenbrücke für den Betrieb freigegeben – nach jahrzehntelanger Diskussion ist das Bauwerk fertig. Einige Hundert Meter weiter nördlich soll es eine weitere Brücke geben – die Querung von der Nördlichen Wallhalbinsel zur Roddenkoppel. Die Debatte über die Brücke zur Gollan-Kulturwerft nimmt gerade wieder Fahrt auf. „Wir wollen das Brückenprojekt angehen“, kündigte Bürgermeister Jan Lindenau (SPD) auf der jüngsten LN-Immomeile an. „Das wird ein großer Schub für die innere Stadtentwicklung.“

Die Sparkassen-Chefs wünschen sich diese Querung ebenfalls. Das Geldinstitut zieht mit einem neuen Verwaltungsgebäude auf die Nördliche Wallhalbinsel. Eine Brücke für Radfahrer und Fußgänger in Richtung Gollan-Werft würde das Areal weiter aufwerten. „Die geplante Fußgängerbrücke zur Nördlichen Wallhalbinsel ist ein entscheidender Schritt, um die Entwicklung des Werftquartiers voranzutreiben und die Stadtteile miteinander zu verbinden“, sagt Thilo Gollan, Unternehmer und Geschäftsführer der Kulturwerft Gollan, „sie schafft neue Wegverbindungen in die Innenstadt, lässt die Nördliche Wallhalbinsel nicht in einer Sackgasse enden und erschließt gleichzeitig das gesamte Areal um das Werftquartier auf direktem Weg.“

Gollan wirbt seit Jahren für die Brücke. „Wir brauchen diese direkte Verbindung, um das Poten-

zial des Quartiers vollständig auszuschöpfen und unsere Vision von einem lebendigen, kulturellen, innovativen Ort zu verwirklichen“, sagt der Unternehmer.

Ein dauerhafter Brückenschlag zwischen den Quartieren ist auch aus Sicht des Architekturforums unbedingt erforderlich. „In Lübeck-Nordwest liegen in der Zukunft die Potenziale für Lübecks weitere Entwicklung“, sagt die Vorsitzende Inga Mueller-Haagen. „Insbesondere die Roddenkoppel nimmt hierbei eine Schlüsselrolle ein, da sie nicht nur die Möglichkeit bietet, den öffentlichen Grünraum nach Norden zu erweitern, sondern auch die angrenzenden Stadtteile weitergehend über die Bahnlinie hinweg miteinander zu verbinden.“

Das Architekturforum weiß, wovon es spricht. Denn es hat 2019 eine Pontonbrücke über den Stadtgraben gelegt – für drei Wochen. „Wir wollten die räumliche Nähe der Roddenkoppel zur Altstadt für die Menschen sichtbar und erlebbar machen und aufzeigen, wie wichtig und positiv ein Brückenschlag zwischen Altstadt und St. Lorenz Nord ist“, sagt die Architektin Mueller-Haagen. Das Forum traf den Nerv der Zeit. 25.000 Menschen testeten damals die Verbindung.

In den städtischen Plänen ist die neue Brücke längst verankert. Im Bebauungsplan für die Nördliche Wallhalbinsel von 2022 heißt es: „Eine zusätzliche fußläufige Anbindung an die Gewerbeflächen auf der Roddenkoppel wird optional bei der Planung der Frei-



2019 verband drei Wochen lang eine Pontonbrücke die Nördliche Wallhalbinsel und die Roddenkoppel. 25.000 Menschen nutzten die Querung über den Stadtgraben. Foto: Holger Kröger

flächen zwischen den Schuppen B und C sowie C und D mitgedacht. Wesentliche Teilflächen von diesen Plätzen verbleiben im Eigentum der Stadt und können für eine spätere Brückenanbindung über den Wallhafen für Zuwegungen genutzt werden.“

In einem städtebaulichen Entwicklungskonzept für den Bereich sei eine Fuß- und Radweg-

brücke eine von acht geplanten Maßnahmen, erklärt Bürgermeister Lindenau. „Dies ist noch der Entwurf. Eine Vorlage dazu wird in der zweiten Jahreshälfte für die Gremien erwartet.“ Wo die neue Brücke stehen könnte, ist also klar. Unklar ist, wie viel sie kosten würde, wie sie finanziert würde und ob alle Behörden mitspielen. „Viele Parameter wie die Schiff-

barkeit des Stadtgrabens und die notwendige Brückenhöhe sind noch zu klären“, sagt der Bürgermeister, „die räumliche, zeitliche und kostenseitige Auswirkung ist nur grob einzuschätzen.“

Schon die dreiwöchige Pontonbrücke des Architekturforums im Jahr 2019 war ein bürokratischer Kraftakt. „Um das ambitionierte Vorhaben zu realisie-

ren, waren seinerzeit Abstimmungen mit einer Vielzahl von Beteiligten erforderlich“, sagt Mueller-Haagen. „Insbesondere die temporäre Sperrung der Wasserstraße war herausfordernd.“

Es gibt weitere Hürden. Aktuell hat die Stadt finanzielle Sorgen. „Wir haben einen unfassbaren Investitionsstau“, sagt der Grünen-Fraktionschef Axel Flasbarth. Gerade erst habe die Finanzaufsicht des Landes die städtischen Investitionen „brutal zusammengestrichen“.

**KURZFRISTIG SCHWER VORSTELLBAR, LANGFRISTIG EIN MUSS**

Angesichts der aktuellen Finanzlage der Stadt sei es „schwer vorstellbar, dass die Brücke kurzfristig kommt“, sagt auch der CDU-Fraktionschef Christopher Lötsch. Trotzdem sagen CDU und Grüne, dass das Vorhaben richtig sei. „Langfristig wird die Brücke kommen“, sagt Christopher Lötsch, „denn sie ist sinnvoll.“ Axel Flasbarth: „Die Bedeutung des Bauwerks ist unbestritten. Die Frage ist, wann wir es uns leisten können.“ Lübeck sollte auf jeden Fall mit der Planung beginnen.

SPD-Fraktionschef Peter Petereit hält eine Förderung von Bund und Land ähnlich wie bei der Stadtgrabenbrücke für denkbar. „Wir gehen davon aus“, sagt Petereit, „vor dem Hintergrund der beschlossenen Investitionspakete auf Bundesebene könnte es schneller gehen als gedacht.“

**DOR**

EINKAUFEN MIT DER

BESTPREIS

GARANTIE

KNUTZEN

HOME

knutzen-home.de

Die mit dem **grünen** Haus

Homeline

Entdecken Sie unsere Premium Plissees!

HOMELINE MODELL XK

Variable Anbringung, maßgenaue Anfertigung, verschiebbare Profile, hergestellt in Deutschland

Trifft jeden Geschmack – die HOMELINE-Kollektion bietet eine große Vielfalt an Farben und Mustern.

Passende Profilfarbe wählbar.

20% RABATT

auf die **Homeline** Kollektion

Nicht nur das große Sortiment überzeugt – unsere Profis stehen Ihnen von der **Beratung** bis zur **Montage** zur Seite.

KNUTZEN HOME Lübeck

Osterweide 14

Telefon 0451 50 49 060

KNUTZEN HOME Eutin

Industriestr. 12a

Telefon 04521 79 56 00

KNUTZEN HOME Oldenburg in Holstein

Am Voßberg 8

Telefon 04361 50 63 90

20% Rabatt gilt nur auf die HOMELINE-Kollektion, nicht kombinierbar mit anderen Aktionen.



GESUNDHEITS-TIPP

FSME - ein Zeckenbiss mit Folgen

Zecken sind nicht wählerisch - sie stürzen sich auf das erste warmblütige Lebewesen, das ihren Weg kreuzt. Dies kann zu einer Reihe von Krankheiten führen, die von der durch Zecken übertragenen Enzephalitis herrühren: von der Borreliose bis hin zu verschiedenen fiebrigen Krankheiten. Die schwerste dieser Krankheiten, die durch Zecken übertragene Enzephalitis, lässt sich durch eine Impfung leicht verhindern. Unabhängig davon, ob man an FSME erkrankt oder sich impfen lässt, sind Bluttests in spezialisierten Labors entscheidend, um Informationen zu erhalten.

**Was ist FSME und was verursacht sie?** Die durch Zecken übertragene Frühsommer-Meningoenzephalitis oder FSME ist eine Virusinfektion, die in der Regel durch den Biss einer infizierten Zecke übertragen wird. Die Krankheit tritt in Teilen Mittel-, Nord- und Osteuropas, Sibiriens und Teilen Asiens auf. Zecken findet man an Waldrändern in angrenzendem Grünland, auf Waldlichtungen, in Flussauen und Sumpfbereichen sowie in Waldplantagen mit Gestrüpp und Gebüsch, aber auch in Parks und Gärten.

Typischerweise verläuft die Krankheit in zwei Stadien: eine leichte grippeähnliche Erkrankung und eine potenziell schwere Infektion des zentralen Nervensystems. In Europa verläuft die FSME selten tödlich. In Asien kann sie jedoch in bis zu 20 Prozent der Fälle tödlich verlaufen. Langfristige neurologische Komplikationen sind häufig.

**Tipps zur Vorbeugung gegen FSME:** Die beste Vorbeugung gegen FSME besteht darin, sich vor Zeckenbissen zu schützen und sich vor Reisen impfen zu lassen, wenn eine Impfung empfohlen wird.

Auch die folgenden Tipps helfen bei der Prävention:

- Verwenden Sie Insektenschutzmittel,
- tragen Sie langärmelige Hemden und lange Hosen,
- behandeln Sie Kleidung und Ausrüstung mit Zeckenschutzmittel
- führen Sie nach Aufenthalt im Freien gründliche Zeckenkontrollen durch und
- die FSME-Impfung.

Die Impfung besteht aus drei Dosen. Die zweite Dosis wird ein bis drei Monate nach der ersten verabreicht. Die dritte Dosis wird fünf bis zwölf Monate nach der zweiten Dosis verabreicht. Damit sind Sie drei Jahre lang geschützt, danach ist eine Auffrischung erforderlich. Eine FSME-Impfung wird empfohlen, wenn Sie in ein Land reisen, in dem die Infektion häufig vorkommt, und wenn Sie vor Ort Outdoor-Aktivitäten durchführen wollen. Sie benötigen mindestens zwei Injektionen, die im Abstand von mindestens zwei Wochen verabreicht werden.



Joerg Ortmann, Inhaber der Pinguin-Apotheken, gibt Gesundheitstipps.

den müssen, um auf Reisen geschützt zu sein. Die erste Injektion sollten Sie sich mindestens einen Monat vor der Reise geben lassen.

**Symptome von FSME:** Das Virus, das die durch Zecken übertragene Enzephalitis verursacht, ruft bei den meisten Menschen keine Symptome hervor. Bei manchen Menschen treten etwa eine Woche nach dem Stich grippeähnliche Symptome auf, wie zum Beispiel hohes Fieber, Müdigkeit, Kopfschmerzen, Schmerzen oder Unwohlsein.

Die Symptome verschwinden in der Regel von selbst, aber bei einigen wenigen Menschen breitet sich die Infektion auf das Gehirn aus und verursacht einige Tage oder Wochen später ernstere Symptome. Dazu können gehören:

- ein steifer Nacken und starke Kopfschmerzen
- Schmerzen beim Anblick von hellem Licht
- ein Anfall (Krampfanfall)
- verändertes Verhalten, Verwirrung, undeutliches Sprechen
- Schwäche oder Bewegungsmangel in einem Teil des Körpers

**So verläuft eine FSME-Infektion:** Die Übertragung des Enzephalitis-Virus erfolgt bereits zwei Stunden nach dem Anheften der Zecke auf der Haut. Die Inkubationszeit beträgt zwischen einer und drei Wochen. In Ausnahmefällen kann die Krankheit asymptomatisch verlaufen, doch normalerweise verläuft die

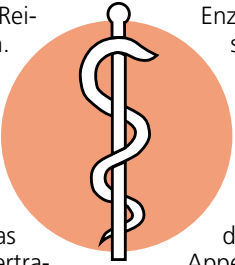

Enzephalitis in zwei Phasen. Die erste Phase, die auch als Grippe bezeichnet wird, dauert drei bis fünf Tage und geht mit Kopfschmerzen, Muskelschmerzen in den Gelenken, Fieber, Appetitlosigkeit, Übelkeit und Müdigkeit einher.

Das restliche Drittel durchläuft jedoch eine so genannte Ruhephase, die zwischen einem und 20 Tagen dauert, gefolgt von einer zweiten Phase. Diese dauert zwischen zwei und drei Wochen und geht typischerweise mit plötzlich hohem Fieber, Benommenheit und starken Kopfschmerzen, Muskel-Skelett-Beschwerden, Erbrechen und in schwersten Fällen mit Bewusstseinsstörungen und Krämpfen einher. Es besteht auch die Gefahr von Dauerfolgen wie chronischen Kopfschmerzen, Schlafstörungen, Konzentrations- und Gleichgewichtsstörungen, Depressionen, Zittern oder Muskellähmungen.

**Behandlung der durch Zecken übertragenen Enzephalitis:** FSME kann lebensbedrohlich sein, wenn sie sich auf Ihr Gehirn ausbreitet. Wenn Sie sich ernsthaft unwohl fühlen, müssen Sie im Krankenhaus behandelt werden. Die Behandlung kann Medikamente, Infusionen, Künstliche Beatmung sowie sehr selten auch eine Operation, um Gehirnflüssigkeit abzusaugen

Gesunde Grüße aus den Pinguin-Apotheken

Zähneknirschen: Fünf Mythen

Etwa 10 bis 15 Prozent der Bevölkerung knirschen mit ihren Zähnen. Betroffen sind sicherlich weitaus mehr Menschen, sie wissen es nur einfach nicht. Was dran ist am Phänomen Zähneknirschen und welche Mythen sich darum ranken, weiß die Debeka.

**Mythos 1: Zähneknirschen macht man nur nachts**

Nein! Zähneknirschen tritt sowohl nachts als auch tagsüber auf. Während nächtliches Zähneknirschen häufiger vorkommt und oft unbemerkt bleibt, weil es im Schlaf passiert, gibt es viele Menschen, die tagsüber mit den Zähnen knirschen oder pressen. Dies wird als „wacher Bruxismus“ bezeichnet.

**Mythos 2: Zähneknirschen hört man**

Wenn es doch so einfach wäre... Manche Menschen, die mit den Zähnen knirschen, erzeugen dabei ein charakteristisches Geräusch, das durch das Reiben der Zähne aufeinander entsteht. Andere knirschen leise oder pressen die Zähne fest zusammen, was nicht direkt auffällt. Wer morgens mit Schmerzen und Verspannungen im Kiefer aufwacht, könnte ein nächtlicher Zähneknirscher sein.

**Mythos 3: Nur Erwachsene knirschen mit den Zähnen**

Nein! Zähneknirschen kann in jedem Alter auftreten, auch bei Kindern, und ist sogar ein relativ häufiges Problem. Kinder knirschen oft mit ihren Zähnen, wenn sie ihre Milchzähne verlie-

ren und die bleibenden Zähne durchbrechen. Tritt das Zähneknirschen häufiger auf und führt zu Schmerzen oder beschädigt die Zähne, ist es ratsam, einen Zahnarzt aufzusuchen. Ähnlich wie Erwachsene können Kinder auf Stress, Angst oder aus anderen Gründen mit Zähneknirschen reagieren.

**Mythos 4: Zähneknirschen hört von selbst wieder auf**

In den meisten Fällen hört Zähneknirschen nicht von selbst auf. Es kann ohne Behandlung zu ernsthaften Zahnschäden wie Abnutzung des Zahnschmelzes, Rissen oder gar zu Brüchen führen, was teure zahnärztliche Behandlungen erforderlich machen kann. Auch Probleme im Kiefergelenk, lautes Kieferknacken, Schwierigkeiten beim Kauen und Schmerzen im Gesicht, im Nacken und in der Schulter sind häufig.

**Mythos 5: Zahnschienen lösen das Problem des Zähneknirschens vollständig**

Nein! Zahnschienen schützen die Zähne vor den Schäden des Knirschens und entlasten die Kiefermuskulatur, aber sie beheben die Ursache nicht.

Und warum knirscht man mit den Zähnen? Es gibt zahlreiche Auslöser wie emotionale Belastungen, Schlafstörungen, Fehlstellung der Zähne, Genetik oder medizinische Gründe. Um Stress zu bewältigen, sind Pausen, Meditation, Yoga, progressive Muskelentspannung und Atemübungen hilfreich.

Medizin

ANZEIGE

Thema Nervenschmerzen

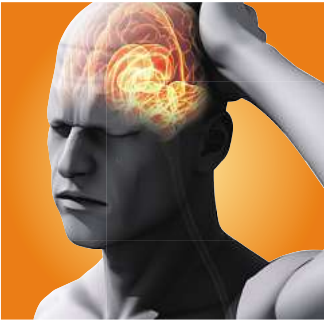
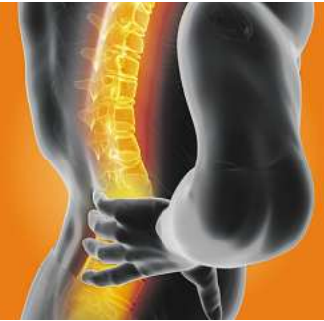

Rücken, Nacken, Kopf Nervenschmerzen sind vielfältig Diese natürliche Schmerztablette hilft wirklich!

**Wiederkehrende Rückenschmerzen? Nackenschmerzen, die bis in den Kopf ziehen? Sogar Migräne? Diese Beschwerden machen den Alltag von Millionen Menschen zur Qual. Vielen unbekannt: Das sind häufig Symptome von Nervenschmerzen – und hier gibt es wirksame Hilfe! Dorisol Tabletten (rezeptfrei, Apotheke) wirken mit einem speziellen Wirkkomplex den Schmerzen entgegen.**

Langes Sitzen oder Stress führen oft zu verspannten Muskeln, die auf die Nerven drücken und diese reizen oder schädigen können. Eine häufige Folge: belastende Rücken- oder Nackenschmerzen. Diese können sogar bis in den Kopf ausstrahlen und dort Kopfschmerzen oder sogar Migräne verursachen. Was die wenigsten wissen: Dahinter stecken oft Nervenschmerzen.

**Verspannungen lösen, Schmerzen lindern**

Dorisol vereint bewährte Wirkstoffe und kann so wirksame Hilfe speziell bei Nervenschmerzen in Rücken, Nacken und Kopf bieten. Cimicifuga racemosa hat sich z. B. bei Verspannungen im Rücken- und Nackenbereich als hilfreich erwiesen. Zudem wirkt es stechenden Schmerzen längs des Ischiassnervs, die sich bis hin zum Oberschenkel ziehen können, entgegen. Darüber hinaus hilft der Wirkstoff laut Arzneimittelbild bei migräneartigen Kopfschmerzen. Cyclamen purpurascens wird laut Arzneimittelbild bei typischen Migränesymptomen, wie Pochen und Pulsieren im Kopf, eingesetzt. Auch durch Migräne hervorgerufene Sehstörungen wie Augenflimmern können gelindert werden.

Fazit: Dorisol kann belastende Nervenschmerzen in Rücken, Na-

cken und Kopf natürlich wirksam behandeln – auch bei chronischen Schmerzen.

✓ Lindert wirksam Nervenschmerzen in Rücken, Nacken und Kopf

✓ Auch zur Einnahme bei chronischen Beschwerden geeignet

✓ Rezeptfrei in Ihrer Apotheke

Für Ihre Apotheke:

**Dorisol**

(PZN 16792925)

www.dorisol.de

Thema: Rheumatische Schmerzen in Gelenken, Muskeln und Knochen

Natürliche Hilfe bei Gelenkschmerzen

Diese Arzneitropfen begeistern bei Gelenkschmerzen

**Den Haushalt meistern, im Garten arbeiten oder Sport machen – mit gesunden Gelenken alles kein Problem. Doch wenn die Gelenke schmerzen, schränkt uns das im Alltag oft stark ein. Deshalb vertrauen zahlreiche Betroffene seit Langem auf Rubaxx, die Nr. 1\* Arzneitropfen bei rheumatischen Schmerzen.**

Was macht Rubaxx so besonders? Forscher suchten nach einer Behandlung, die bei rheumatischen Gelenkschmerzen ebenso wirksam wie schonend hilft. Mit Erfolg! Ein spezieller Wirkstoff namens Rhus toxicodendron aus einer Arznei-

pflanze, die vor allem in Nord- und Südamerika wächst, erfüllt diese Kriterien: Er wirkt schmerzlindernd bei rheumatischen Schmerzen in Gelenken, Muskeln, Sehnen und Knochen und ist zugleich gut verträglich.

**Wirkung ohne Umwege**

Durch die Darreichungsform als Tropfen wird der Wirkstoff in Rubaxx direkt über die Schleimhäute aufgenommen. Die schmerzlindernde Wirkung kann sich so ohne Umwege entfalten. Tabletten dagegen müssen zunächst im Magen zersetzt werden und finden erst nach einem langen Weg über

den Verdauungstrakt ins Blut. Ein weiterer Vorteil: Dank der Tropfenform lässt sich Rubaxx je nach Stärke und Verlauf der Schmerzen individuell dosieren.

**Das besondere Plus**

Was Betroffene zudem begeistert: Der in Rubaxx enthaltene Arzneistoff ist nicht nur wirksam bei rheumatischen Schmerzen in Gelenken, Muskeln, Sehnen und Knochen, sondern auch bei Folgen von Verletzungen und Überanstrengungen. Das Besondere: Die Arzneitropfen sind gut verträglich und schlagen nicht auf den Magen. Schwere Nebenwirkungen chemischer Schmerzmittel wie Herzbeschwerden oder Magengeschwüre sind bei Rubaxx nicht bekannt. Wechselwirkungen mit anderen Arzneimitteln ebenfalls nicht.



Für Ihre Apotheke:

**Rubaxx**

(PZN 13588561)

DORISOL. Wirkstoffe: Gelsemium sempervirens Trit. D2, Spigelia anthelmia Trit. D2, Iris versicolor Trit. D2, Cyclamen purpurascens Trit. D3 und Cimicifuga racemosa Trit. D2. Homöopathisches Arzneimittel bei Neuralgien (Nervenschmerzen), Kopfschmerzen, Migräne. www.dorisol.de • Zu Risiken und Nebenwirkungen lesen Sie die Packungsbeilage und fragen Sie Ihre Ärztin, Ihren Arzt oder in Ihrer Apotheke. • PharmaSGP GmbH, 82166 Gräfelfing

\*Arzneitropfen bei rheumatischen Schmerzen: Absatz nach Packungen, Quelle: Insight Health, MAT 01/25 • Abbildung Betroffenen nachempfunden RUBAXX. Wirkstoff: Rhus toxicodendron Dil. D6. Homöopathisches Arzneimittel bei rheumatischen Schmerzen in Knochen, Knochenhaut, Gelenken, Sehnen und Muskeln und Folgen von Verletzungen und Überanstrengungen. Enthält 51 Vol.-% Alkohol • Zu Risiken und Nebenwirkungen lesen Sie die Packungsbeilage und fragen Sie Ihre Ärztin, Ihren Arzt oder in Ihrer Apotheke. • PharmaSGP GmbH, 82166 Gräfelfing



Qualität  
zertifiziert gemäß  
DIN EN ISO 9001:2015

# PINGUIN APOTHEKEN

EISKALT  
REDUZIERT\*



## MÜSSEN WIR BESTELLEN - KENNEN WIR NICHT - 99,85% AUF LAGER\*

### Ibu Lysin 400 Ratiopharm

50 Tabl.

35 %  
gespart

statt ~~21,80 €~~

**14.10\***  
€



### Iberogast Classic

50 ml

21 %  
gespart

statt ~~28,98 €~~

**22.80\***  
€

I = 456 €



### Dermasense

#### RosaMin

getönte Tagespflege  
LSF 50 30 ml

30 %  
gespart

statt ~~21,40 €~~

**14.98\***  
€



I = 499,33 €

### Coffeinum N 0,2 g

25 %  
gespart

statt ~~17,98 €~~

**13.48\***  
€



### Dr. Theiss Melatonin Einschlaf-Spray

30 ml

22 %  
gespart

statt ~~11,49 €~~

**8.99\***  
€



I = 299,67 €

### Cetirizin Ratiopharm

50 Stck.

53 %  
gespart

statt ~~21,36 €~~

**9.95\***  
€



+ größte Auswahl\*  
+ bestens beraten  
+ keine Einheitsmedizin  
= einfach in guten Händen!



## PINGUIN APOTHEKEN

Inhaber Jörg Ortmann e. K.

### Synofen

500 mg / 200 mg  
20 Stück

25 %  
gespart

statt ~~10,98 €~~

**8.20\***  
€



## Rufen Sie uns an oder bestellen Sie unter: [www.pinguinapotheke24.de](http://www.pinguinapotheke24.de)

\*Für alle Produkte gilt zu Risiken u. Nebenwirkungen fragen Sie Ihren Arzt oder Apotheker - Dieser Preis gilt nach den gesetzlichen Bestimmungen, wenn diese Arzneimittel zu Lasten der gesetzlichen Krankenkassen abgegeben werden - Gilt nicht für verschreibungspflichtige Arzneimittel.

Angebote gültig vom 03.05.2025 - 10.05.2025

Am Hauptbahnhof/  
ZOB  
Konrad-Adenauer-Str. 1  
Tel.: 0451/82966

Im Hochschulstadtteil /  
Im Campus  
Alexander-Fleming-Str. 1  
Tel.: 0451/292 896 66

In der Mühlenstraße  
Südl. Altstadt  
Mühlenstr. 37  
Tel.: 0451/707 510 10

In der Königstraße  
auf 2 Etagen / EG + 1. OG  
Königstr. 59-63  
Tel.: 0451/292 75 55



www.lebensart-messe.de

LEBENSART

Garten, Wohnen und Lifestyle

9. bis 11. Mai

Eutin

Historisches Bauhofareal & Küchengarten Schloss Eutin

täglich 10 bis 18 Uhr

EUTIN ZEIGT KUNST AUSSTELLUNG

LN

EUTIN

eutiner festspiele

SCHLOSS EUTIN

GartenFlora

Gardinen SCHLICHTING

Unsere Frühlingsangebote

35%

auf den Nählohn Ihrer neuen Dekoration

nicht in bar auszahlabar oder mit anderen Aktionen kombinierbar

Angebot gilt bis 31.05.2025

Rabatt nur für Neubestellungen

Rabatt nur gegen Vorlage dieser Anzeige bei der Bestellung

Schwartauer Allee 13a-15 · 23554 Lübeck

5 Parkplätze vor den Schaufenstern · Haltestelle Wickedestr. Linie 1 + 10

Montag - Freitag 10.00 - 18.00 · Sonnabend 10.00 - 13.00

Tel. 0451-43115 · www.gardinen-schlichting.de

# Cooler Acts, DJ-Vibes und Poetry Slam im EHM

Im Mai ist zum zehnjährigen Jubiläum ein großes Festwochenende geplant – mit jeder Menge Programm an zwei Tagen.

**LÜBECK.** So schnell vergeht die Zeit: Am 27. Mai 2015 wurde das Europäische Hansemuseum im Beisein von Bundeskanzlerin a. D. Angela Merkel feierlich eröffnet und feiert nun sein erstes kleines Jubiläum – mit einem großen Festwochenende am 17. und 18. Mai. Musik, exklusive Einblicke und spannende Mitmachaktionen laden, das Museum von all seinen Seiten kennenzulernen. Der Innenhof verwandelt sich am Samstag, 17. Mai, ab 15 Uhr mit Lichtprojektionen, DJ-Sets und Live-Musik in einen stimmungsvollen Ort, der zum Tanzen und Feiern einlädt. Mit dabei ist die lokale Band Jack Pott, die mit deutschsprachigen Punkrock mit elektronischen Einflüssen auf die Bühne bringt. Musikalischer Höhepunkt des Abends ist Paula Carolina mit einer energiegeladenen Liveshow zwischen Indie-Pop, NDW-Vibes, Punk und Techno. Außerdem darf sich das Publikum auf die Indie-Pop-Musikerin Rahel, den Singer-Songwriter George Harris und die DJs P.WÄXX und Esteban freuen. Parallel dazu kann man sich beim Poetry Slam von Texten verzaubern lassen. In Kooperation mit „Slam A Rama“ von Tilo Strauss setzen sich die Teilnehmenden wortkreativ mit dem Jubiläumsmotto „Europa – Hanse – Lü-

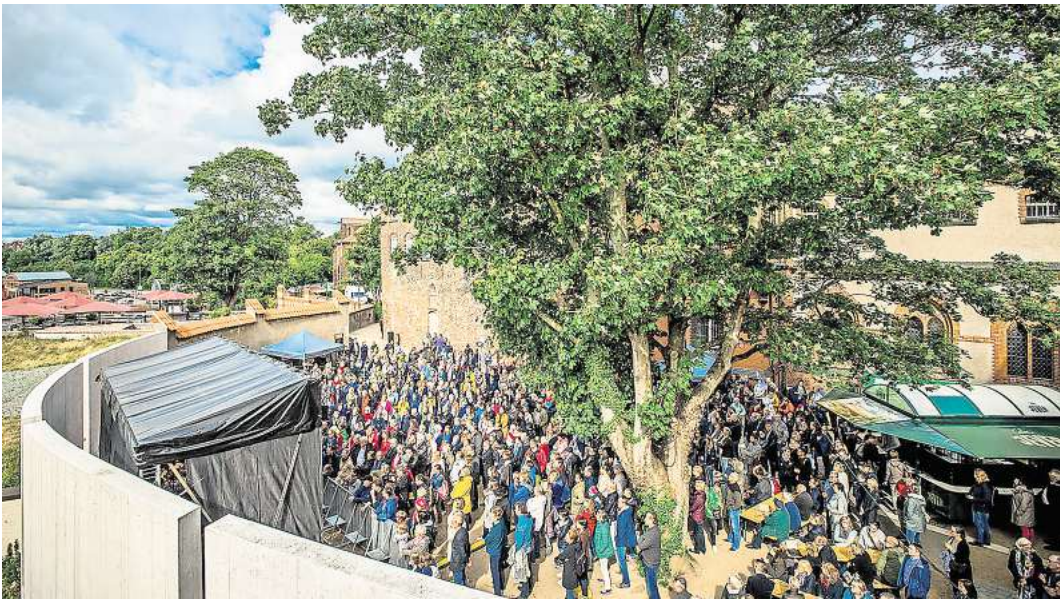

Der Innenhof des Hansemuseums wird am 17. und 18. Mai zur großen Festmeile für große und kleine Besucher.

Foto: EHM/Malzahn

beck“ auseinander. Abends geht es zur Aftershowparty ab 22 Uhr ins Burghaus. Doch nicht nur akustisch bekommen die Gäste einiges geboten. Das Hansevolk zu Lübeck e.V. verwandelt den Spielhof in ein mittelalterliches Markttreiben. Hier können sich die Gäste von der Ratsapotheke in die alte Medizin einführen lassen, Handwerkstechniken kennenlernen und das Lübeck der Hansezeit hautnah erleben.

Der zweite Teil des Geburtswochenendes richtet sich am Sonntag vor allem an Familien und Kindern. Zum Internationalen Museumstag und dem Tag der Hanse gibt es von 10 bis 18 Uhr zahlreiche Aktivitäten und Angebote mit Basteln, Spielen und vielen Entdeckungsmöglichkeiten. Auch an diesem Tag gibt es Live-Musik, Theateraufführungen und ein besonderes Programm für Kinder. Das Team von

Kolk 17 unterhält mit seinem Gastspiel „Die Kitzelspinne“ kleine wie große Gäste zugleich. Außerdem sind Märchenerzähler Gerhard Bosche, Tontalente e.V. und das beliebte Spielmobil, das das Areal in ein buntes Spielparadies für Kinder verwandelt, mit an Bord. Der Eintritt zum Fest und den Aktivitäten ist am Festwochenende für alle frei. Der Besuch der Ausstellung kostet an beiden Tagen für Erwachsene fünf Euro.

## Top-Tagesfahrten 2025 im Norden!

REISEBÜRO GmbH  
**Behrens**

Mit modernen Fernreisebussen ab Lübeck, Bad Schwartau und Eutin

Hamburg Hafengeburtstag

Erleben Sie die traditionelle Einlaufparade

Wenn die schönsten Schiffe aller Art die Elbe entlang schippern, dann ist Hafengeburtstag in Hamburg. Die Einlaufparade bildet den spektakulären Auftakt des größten Hafenfestes der Welt, bei dem 2025 rund 250 schwimmende Gäste entlang der Elbe in den Hamburger Hafen einlaufen.

Reisetermin 2025:  
• Fr., 09.05.

Abfahrt gegen Mittags / Rückfahrt 19:00 Uhr

pro Person nur  
29.90

Küstentörn mit großem Frühstücksbuffet

Kombinierte Bus- & Schiffsreise mit den TT-Line-Fährschiffen

Fahrt entlang der Küste von Travemünde mit der TT-Line nach Rostock. Genießen Sie das Frühstücksbuffet an Bord. Busfahrt in die Hansestadt Rostock zum Stadtbummel.

Reisetermine 2025:  
• Mi., 18.06. • Mi., 02.07.  
• Do., 11.09. • Do., 09.10.

\* Saisonzuschlag p.P. € 6,-

pro Person ab  
69.90

Schwedenfest in Wismar mit Hafenrundfahrt

Mit dem Schwedenfest wird alljährlich an die 155-jährige Zugehörigkeit Wismars zu Schweden erinnert. Ein Wochenende lang feiert Wismar ein erlebnisreiches, historisches Stadtfest mit Gästen aus aller Welt. Nach Ankunft in Wismar unternehmen Sie eine 1-stündige Hafenrundfahrt und haben anschließend viel Freizeit auf einem der größten Schwedenfeste außerhalb Schwedens.

Reisetermine 2025:  
• Sa., 16.08. • So., 17.08.

pro Person nur  
49.90

„Zur Blüte in die Heide“

mit Mittagessen und herrlicher Kutschfahrt

Schalten Sie ab, vergessen Sie den Alltagsstress und kommen Sie mit uns zur Heideblüte in den berühmten Naturschutzpark „Lüneburger Heide“. Im malerischen Heidedorf Undeloh laden wir Sie auf ein leckeres Mittagessen (2-Gang-Menü) ein und unternehmen gemeinsam eine Kutschfahrt durch die Heide, ebenfalls im Preis enthalten.

Reisetermine 2025:  
• Fr., 08.08. • Mo., 18.08. • Mi., 20.08.

pro Person nur  
69.90

Weltvogelpark Walsrode inkl. Eintritt

Über 4.000 Vögel, 650 Arten aus allen Kontinenten der Welt warten in einer der herrlichsten Gartenlandschaften Deutschlands auf Sie. Die einzigartige Park- und Gartenlandschaft erstreckt sich über 240.000 Quadratmetern und lädt dazu ein, die Geheimnisse der Vogelwelt zu erkunden. Busfahrt und Eintritt inklusive, Aufenthalt 4-5 Std.

Reisetermine 2025:  
• Mi., 11.06. • Mi., 13.08.

pro Person nur  
54.90

Nord-Ostsee-Kanalfahrt mit dem Raddampfer „Frey“

Inklusive Busfahrt ab/bis Hohenhörn oder Kiel (je nach Termin)

Erleben Sie die Atmosphäre des 120 Jahre alten stilvollen Raddampfers „Frey“. Genießen Sie während der Fahrt das Brunchbuffet an Bord inkl. Kaffee, Tee, Saft, Wasser sowie am Nachmittag ein Kuchenbuffet.

Reisetermine 2025:  
Hohenhörn – Kiel: • Di., 10.06. • Do., 31.07. • Mi., 06.08.  
Kiel – Hohenhörn: • Di., 08.07.

pro Person nur  
119.90

Spargeltour inklusive Rundfahrt

Ein gemütlicher Tagesausflug in die Lüneburger Heide zum traditionellen Spargelessen. Spargelcremesuppe, Hauptgang „Spargel satt“ mit Schinken und Schnitzel, Heidekartoffeln, zerlassener Butter und Sauce Hollandaise, Eisdessert. Ebenfalls im Reisepreis enthalten ist am Nachmittag eine 2-stündige Rundfahrt mit Reiseleitung.

Reisetermin 2025:  
• Fr., 06.06.

pro Person nur  
69.90

Heligoland mit dem „Halunder-Jet“ ab Hamburg

mit mehrstündiger Insel-Freizeit

Willkommen an Bord des größten & schnellsten Katamarans in der Deutschen Bucht. Erleben Sie Komfort & Schnelligkeit hautnah. Sie bekommen fest reservierte Plätze an Bord während der 3,5-stündigen Überfahrt. Kein Ausbooten erforderlich, der Jet landet direkt am Südhafen.

Reisetermine 2025:  
• Mo., 21.07. • Mo., 11.08.

pro Person nur  
149.90

Mindestteilnehmerzahl 30 Personen. Für Mobilitätseingeschränkte Personen nicht geeignet. Personalausweis erforderlich.

Reiseveranstalter: Reisebüro Behrens GmbH | Riemannstraße 26 | 23701 Eutin  
Telefon: 04521-77937-0 | E-Mail: info@behrens-reisen.de

Beratung & Buchung: ☎ 04521-77937-0



# „Star-Wars“-Gottesdienst im Dom

Am Sonntag wird ein Familiengottesdienst zu der berühmten Science-Fiction-Saga gefeiert.

**LÜBECK.** Am Sonntag, 4. Mai, lädt der Dom zu Lübeck ab 10 Uhr zu einem Familiengottesdienst ein, in dem die beliebte Science-Fiction-Saga „Star Wars“ im Fokus steht. Anlass ist der internationale Star Wars Day, der jedes Jahr am 4. Mai gefeiert wird. Bekannt ist er unter dem Wortspiel „May the 4th be with you“ (ursprünglich in der Saga „May the force be with you“ zu deutsch: Möge die Macht mit dir sein).

„Da dieser Tag in diesem Jahr auf einen Sonntag fällt, entstand die Idee, ihn für einen familienfreundlichen Gottesdienst zu nutzen“, sagt Dom-Pastorin Margrit Wegner, die den Gottesdienst zusammen mit einem Team, bestehend aus Lars Sewing, Mitglied des Domkirchen-gemeinderates Markus Meier, Domvogt im Ruhestand sowie Mitglied im KG,R und den drei Ju-gendlichen Lotta, Levke und Al-ma, vorbereitet.

„Wir wollten einen Gottesdienst, der Spaß macht und neue Besucherinnen und Besucher an-spricht“, sagt Pastorin Wegner. „Star Wars begeistert Generatio-nen und spricht Kinder beson-ders an. Mit zentralen Themen wie Licht und Dunkelheit, Gut und Böse passt es gut zur christli-chen Botschaft und den Texten aus der Bibel.“ Eine wichtige Botschaft des Gottesdienstes ist die Kraft der Gemeinschaft. In den „Star

Wars“-Filmen schließen sich unterschiedliche Wesen und Charaktere zusammen, um gegen das Böse zu bestehen: „Das ist eine kraftvolle Metapher für unsere Gesellschaft: Wir kön-nen nicht in unseren Blasen blei-ben und glauben, nur wir hätten recht“, so die Pastorin. „Wir m müssen lernen, trotz aller Unter-schiede, mit anderen Menschen zusammenzustehen.“ Der Gottesdienst wird von drei Jugendlichen mitgestaltet, die

sich intensiv mit den Figuren der „Star-Wars“-Welt wie Luke Sky-walker oder Prinzessin Leia be-schäftigt haben. Besonders be-eindruckt zeigten sie sich von dem Charakter Bo Katan Kryze, einer starken, komplexen Frau-engestalt, die sich für sie als Iden-tifikationsfigur eignet. „Sie ist keine, die sich die But-ter vom Brot nehmen lässt. Sie teilt aus, setzt Grenzen und zeigt den Männern im Kampf, dass sie ebenbürtig ist“, betont Wegner.



Das Team aus dem Dom (v. l. Lotta, Pastorin Margrit Wegner, Levke und Grog, Lars Sewing und Markus Meier) ist schon voller Vorfreude auf den Got-tesdienst Foto: KKLL/ K. Micheel



Mitglieder von Seven Towers Chapter Lübeck übergaben einen sym-bolischen Scheck über 1000 Euro an Sabine Steen (3. v. l.) und Maxi-milian Steinbauer (4. v. l.) vom Gesundheitsmobil Lübeck. Foto: privat

## 1000 Euro für das Gesundheitsmobil

**LÜBECK.** Bereits zum wiederhol-ten Mal haben die Mitglieder des Seven Towers Chapters Lübeck im Laufe des letzten Jahres für das Gesundheitsmobil Lübeck gesammelt. Dabei ist erneut eine Summe von 1000 Euro zusam-mengekommen. Im Rahmen des Tages der offenen Tür beim Har-ley Davidson Händler (House of Thunder American Bikes GmbH) überreichten die Biker das Geld symbolisch an das Team des Ge-sundheitsmobils. „Wir freuen uns riesig über die erneute finanzielle Unterstüt-zung. Es ist schön, das Seven To-wers Chapter so beständig an unserer Seite zu wissen!“, so Sa-bine Steen, Projektleiterin des Gesundheitsmobils.

Das Seven Towers Chapter Lü-beck ist Teil der sogenannten „Harley Owners Group“, die als größte organisierte Gruppe von Harley-Davidson-Fahrern gilt. Das Gesundheitsmobil der Ge-meindediakonie Lübeck und der Johanniter-Unfall-Hilfe macht in verschiedenen Lübecker Stadt-teilen Station, um sozial benach-teiligten Menschen einen nieder-schwelligen Zugang zur medizi-nischen Versorgung zu ermögli-chen. In einem mit Grundinven-tar ausgestatteten Mercedes Sprinter bieten die haupt- und ehrenamtlichen Mitarbeitenden kostenlose medizinische Unter-suchungen, Beratung und Ver-sorgung sowie psychosoziale Be-ratung an.

## Weltgästeführertag erbrachte 1531 Euro

**LÜBECK.** Wie jedes Jahr veran-staltete der Verein Lübecker Stadtführer zum Weltgästeführertag im Februar besondere Füh-rungen durch Lübeck – in diesem Jahr standen diese unter dem Motto „Verborgene Schätze“. Auch Bürgermeister Jan Linde-nau war mit dabei und führte die Gäste auch in sein „Allerheilig-stes“, sein Büro.



Petra Ulrich (l.) vom Verein Lübe-cker Stadtführer übergab im Bei-sein von Bürgermeister Jan Linde-nau den symbolischen Scheck an Heike Reimann, Referentin des Projekts 7Türme+.

Der Erlös der Führungen fließt seit einigen Jahren in den Erhalt der Sieben Türme, die die Stadt-silhouette von Lübeck prägen. „180 Besucherinnen und Be-sucher konnten wir zählen“, freut sich die Vorsitzende des Ver-eins, Petra Ulrich. Diese spende-ten reichlich und zusammen mit dem Verein kam die symbolträch-tige Summe von 1531 Euro zu-sammen. „Sie erinnern zurück an die Anfänge der Reformation in Lübeck! 1531 wurde Lübeck unter Doktor Johannes Bugen-hagen protestantisch“, so Ulrich. Und natürlich wird es auch im nächsten Jahr wieder eine Füh-

rung zum Weltgästeführertag geben. Das Thema lautet dann: „Mit offenen Augen durch ...“. „Mal sehen, was die Stadtfüh- rer:innen sich dazu einfallen las-sen“, ist Jan Lindenau schon ge-spannt. „In Kürze findet die for-melle Gründung der Stiftung „7Türme+“ statt, die sich für den Erhalt der Innenstadtkirchen Lü-beck und damit unseres Welt-erbes einsetzt.“

### Hallo Mai

# Holtex

## Mode von Kopf bis Fuß

**MARTA**  
du château  
Jeanskleid  
mit hellen Ornamenten  
Gr. S/M + L/XL  
39,95 €

**TOP-PREIS %**  
Damen COASTGUARD  
Fleeceweste  
bleu, mint, offwhite + rosé  
Gr. S-4XL  
Holtex-Preis 7,95 €

**PERFEKT FÜR DEN SOMMERURLAUB**  
Damen T-Shirts  
gestreift oder uni  
Gr. S-3XL  
14,95 €

Damen Druckhose  
luftig leicht  
Gr. S-3XL  
19,95 €

**Barfuß-Schuhe für Damen**  
verschiedene Modelle + Farben  
Gr. 37-42  
39,95 €

**Damen Sandalette palado.**  
beige oder khaki, Gr. 36-41  
Holtex-Preis 19,95 €

**Damen Slipper MARCO TOZZI**  
Gr. 37-42 mint + powder  
Holtex-Preis 19,95 €

**WE LOVE DOGS**  
Frottee  
**Cawö**  
Gästetuch  
Holtex-Preis 5,95 €  
Handtuch  
Holtex-Preis 13,95 €  
Duschtuch  
Holtex-Preis 34,95 €

**SKECHERS**  
für den Herrn  
verschiedene Modelle + Farben  
Gr. 40-48  
59,95 €

**ESPRIT**  
sportiver Badeanzug  
schnell trocknend, breite Träger  
in schwarz oder blau, Gr. 38-46  
Holtex-Preis 24,95 €

**TOM TAILOR**  
Nachthemd  
versch. Designs  
100% Baumwolle  
Gr. 36-46  
22,95 €

**comte**  
men's collection  
Shorty  
Single Jersey  
100% Baumwolle  
Gr. 48-64  
24,95 €

**Herren Boxershorts frank fields**  
2er Pack  
100% Baumwolle Gr. 5-9  
Holtex-Preis 9,95 €

**TOP-DEAL**  
**holtrix** EST. 1972  
Herren Jeans Modell Harris  
anthrazit, grau, dark blue +  
bleach stone washed  
Gr. von 32/30 - 40/34  
Holtex-Preis 59,95 €  
ODER 2 FÜR 100,- €  
nur in Lübeck, Heide, Flensburg  
+ Rendsburg erhältlich!

**Herren Polo-Shirt MonteCarlo**  
wählen Sie aus verschiedenen  
Modellen, Gr. S-6XL  
Holtex-Preis 19,95 €

**Herren Steppweste LERROS**  
in den Farben navy, olive + beige  
Holtex-Preis 39,95 €

**SONDER POSTEN**  
**biberna** die bettlinische  
Mikrofaser-Bettwäsche  
verschiedene Designs  
Gr. 135 x 200 cm  
Holtex-Preis 9,95 €

**Lübeck**  
Posener Str. 5 · Tel. 0451 / 40 00 60  
Montag bis Freitag: 9.30–18.00 Uhr · Samstag: 9.30–15.00 Uhr

**Lübeck-Moisling**  
August-Bebel-Str. 25–29 · Tel. 04 51 / 2929 90  
Montag bis Freitag: 9.30–18.00 Uhr · Samstag: 9.30–14.00 Uhr

**Eutin**  
Albert-Mahlstedt-Str. 5 · Tel. 045 21 / 49 77  
Montag bis Freitag: 9.30–18.00 Uhr · Samstag: 9.30–14.00 Uhr

jetzt auch auf Youtube

ausreichend kostenlose Parkplätze vorhanden!

Holtex Edith Pohl e.K.  
Inhaber: André Meyer-Pohl  
Zentrale: Posener Str. 5  
23554 Lübeck  
Deutschland

**www.holtex.de**



STELLENANGEBOTE



**Beton-Fertigteilwerk**  
**LUSCHENDORF**  
GmbH & Co.KG

Wir suchen für unser Team zum  
nächstmöglichen Zeitpunkt (m/w/d)

**Büro-  
kauffrau/  
-mann**

Wir bieten:

- sicheren Arbeitsplatz,
- unbefristete Anstellung,
- Vollzeit - 30 Tage Urlaub
- feste Arbeitszeiten
- Vergütung nach Absprache

Kontakt: Herr Passau, Mail: [passau@sbeton.de](mailto:passau@sbeton.de)  
Tel. 04504/8126-23 oder 0162/2487117



INGENIEURBÜRO

**HÖGER und PARTNER GmbH**

BERATUNG | PLANUNG | BAULEITUNG | VERMESSUNG

Zur Verstärkung unseres Teams suchen wir zum nächstmöglichen Zeitpunkt in Vollzeit einen

**Bauingenieur (m/w/d)**

In Ihrer Rolle als Bauingenieur (m/w/d) übernehmen Sie verantwortungsvolle Aufgaben im Bereich kommunaler Infrastrukturprojekte mit Schwerpunkt Tief-, Straßen- und Ingenieurbau. Dabei wirken Sie aktiv in sämtlichen Projektphasen mit – von der Planung über die Ausführung bis zur Abnahme.

Das erwartet Sie bei uns:

- Sie betreuen Projekte ganzheitlich nach HOAI (Leistungsphasen 1-9), insbesondere im Bereich von Ingenieurbauwerken, Verkehrsanlagen sowie Ver- und Entsorgungsinfrastruktur
- Dazu zählen sowohl die Planung und Ausschreibung als auch die Bauleitung und Abnahme von Neu-, Unterhalts- und Instandsetzungsmaßnahmen
- Sie koordinieren interne und externe Projektbeteiligte, kommunizieren mit Städten, Behörden und Auftraggebern
- Die Erstellung und Vergabe von Bauleistungen nach VOB fallen ebenfalls in Ihren Aufgabenbereich
- Sie überwachen die Einhaltung von Terminen, Kosten und Qualitätsstandards
- Darüber hinaus erstellen Sie projektspezifische Unterlagen und prüfen die Abrechnung der Bauleistungen
- Bei Neubauprojekten bringen Sie sich zudem in die Planung und Koordination von Erschließungsarbeiten und Außenanlagen mit ein

Damit überzeugen Sie uns:

- Abgeschlossenes Hochschulstudium (Dipl.-Ing., Bachelor oder Master) im Bauingenieurwesen idealerweise mit Schwerpunkt Verkehrswegebau, Tiefbau, Ver- und Entsorgung oder Baubetrieb
- Fundierte Fachkenntnisse in den Bereichen Planung, Ausschreibung und Bauleitung sowie sicherer Umgang mit dem Vergaberecht, der VOB und den einschlägigen technischen Regelwerken
- Praxiserfahrung im Projektmanagement sowie in der Koordination komplexer Bauvorhaben ist von Vorteil
- Sicherer Umgang mit MS Office und fachspezifischer Software (z. B. AutoCAD, iTWO); Kenntnisse in CAD- oder GIS-Anwendungen sind wünschenswert
- Selbstständige, strukturierte und verantwortungsbewusste Arbeitsweise mit ausgeprägtem wirtschaftlichem Denken
- Hohes Maß an Einsatzbereitschaft, Flexibilität sowie Team- und Kommunikationsfähigkeit, Organisations talent mit Durchsetzungsvermögen – auch in anspruchsvollen Projektphasen
- Führerschein der Klasse B
- Sehr gute Deutschkenntnisse in Wort und Schrift

Darauf können Sie sich freuen:

Hohe Zukunftsperspektive, unbefristetes Arbeitsverhältnis, attraktive Vergütung sowie Sonderzahlungen, Firmenwagen und Diensttelefon zur privaten Nutzung, 39 Stundenwoche, 30 + 2 Tage Urlaub, Vermögenswirksame Leistungen, Fortbildungsmöglichkeiten, Corporate Benefits, Bikeleasing, moderne Büroausstattung und Arbeitsmittel, super Teamgeist, und vieles mehr...

Interessiert?

Wenn Sie dieser spannende Aufgabenbereich reizt und Sie Ihr Talent bei uns einbringen möchten, senden Sie bitte Ihre aussagekräftigen Bewerbungsunterlagen (Anschreiben, Lebenslauf, Zeugnisse und Qualifikationen) mit Angabe Ihrer Einkommensvorstellung und Verfügbarkeit bis zum 31. Mai 2025 per E-Mail an: [personalmanagement@hoeger-partner.de](mailto:personalmanagement@hoeger-partner.de)

Bei Fragen steht Ihnen Herr Prager gerne unter 04521 – 790030 zur Verfügung.

**BOBZIN**  
Gebäudereinigung GmbH

**Reinigungskräfte (m/w/d) gesucht:**

- Josephinenstraße, 5 x wö., 16.00 Uhr
- Kronsforder Allee, 5 x wö., 16.00 Uhr
- Lindenarcaden, 5 x wö., 17.30 Uhr
- Buntekuh, 5 x wö., 15.30 Uhr KITA
- Springer für den Raum Lübeck

Anrufe bitte ab Montag 8.00 Uhr  
☎ 04 51-3 96 96 0, [www.bobzin-gmbh.de](http://www.bobzin-gmbh.de)

**STELLENGESUCHE**

**Fliesenleger** mit langjähriger Berufserfahrung sucht Arbeit ☎ (0 151) 19 494 889

**VERSCHIEDENES**

**Leere Warenkartons, klein/gr., kostenlos ab-**  
zuholen in 23923 Herrnburg- Lübeck  
☎ 038821/66830

**Heckgepäckträger** für 2 Fahrräder zu verschenken, Anhängerkupplung erforderlich. ☎ 0170 - 4845185

**Privatlehrerin für Mathematik** erteilt Nachhilfeunterricht in Kücknitz: Susanne Kaffka ☎ (0451) 301544

**Nähmaschine** an Selbstabholer zu verschenken. ☎ 0451/73870

**Student bietet Hilfe im Alltag bei PC,** Smartphone, TV. ☎ 0155 / 107 427 63

**Rollstuhl XXL** und Toilettenstuhl XXL (unbenutzt) an Selbstabholer zu verschenken. ☎ 0451/404798

**Sammler sucht 5 und 10 DM Münzen,** auch Scheine u. Kleingeld ☎ (0171) 4 721 861

**Wochenspiegel**

**Verlag:** Lübecker Nachrichten Media GmbH  
Herrenholz 12, 23556 Lübeck

**Druck:** A. Beig Druckerei und Verlag GmbH & Co. KG  
Damm 9-19  
25421 Pinneberg

[www.wochenspiegel-online.de](http://www.wochenspiegel-online.de)

Redaktionsleitung: Sabine Goris

Redaktion:  
Tel. 04 51/1 44-17 81  
e-mail: [wochenspiegel.redaktion@LN-luebeck.de](mailto:wochenspiegel.redaktion@LN-luebeck.de)

Anzeigenschluss: Dienstag 15.00 Uhr  
Redaktionschluss: Dienstag 16.00 Uhr

Zurzeit gilt die Anzeigenpreisliste Nr. 50 vom 01. Januar 2025

Mitglied im

**NORD BLOCK**  
Bundesverband Deutscher Anzeigenblätter

**BVDA**  
Bundesverband Deutscher Anzeigenblätter

**ADA**  
Anzeigenblätter

**ADA**  
Anzeigenblätter

Geschäftsleitung: Björn Bothe & Adrian Schimpf  
Leiter Media-Vermarktung: Rainer Wilkens

Anzeigenabteilung: Tel. 04 51/1 44-17 63  
Fax 04 51/1 44-17 79

Privatanzeigen: Tel. 04 51/1 44-11 11  
e-mail: [wochenspiegel.anzeigen@LN-luebeck.de](mailto:wochenspiegel.anzeigen@LN-luebeck.de)

Zustellung: kostenlos, sonnabends  
Lübecker Wochenspiegel Zustell GmbH  
Telefon: 04 51/1 44-18 26

Gesamt-Druckauflagen:  
Ausgabe Lübeck 95.985  
Ausgabe Bad Schwartau / Stockelsdorf 26.805  
Ausgabe Lübecker Bucht 16.650  
Ausgabe Eutin / Malente 17.810  
Gesamtauflage 157.250

**Erfahr. Seniorenhilfe** mit Herz hat noch Kapazitäten frei. ☎ 0176 - 23325385

**wochen  
spiegel**

Geschäftsleitung: Björn Bothe & Adrian Schimpf  
Leiter Media-Vermarktung: Rainer Wilkens

Anzeigenabteilung: Tel. 04 51/1 44-17 63  
Fax 04 51/1 44-17 79

Privatanzeigen: Tel. 04 51/1 44-11 11  
e-mail: [wochenspiegel.anzeigen@LN-luebeck.de](mailto:wochenspiegel.anzeigen@LN-luebeck.de)

Zustellung: kostenlos, sonnabends  
Lübecker Wochenspiegel Zustell GmbH  
Telefon: 04 51/1 44-18 26

Gesamt-Druckauflagen:  
Ausgabe Lübeck 95.985  
Ausgabe Bad Schwartau / Stockelsdorf 26.805  
Ausgabe Lübecker Bucht 16.650  
Ausgabe Eutin / Malente 17.810  
Gesamtauflage 157.250

Falls Sie dieses Produkt nicht mehr erhalten möchten, bitten wir Sie, einen Werbeverbotsaufkleber mit dem Zusatzhinweis - „bitte keine kostenlosen Zeitungen“ an ihrem Briefkasten anzubringen.  
Weitere Informationen finden Sie auf dem Verbraucherportal [www.werbung-im-Briefkasten.de](http://www.werbung-im-Briefkasten.de)

**TIERMARKT**

**Labrador-Welpen**, schokofarben, reinrassig, geimpft u. entwurmt, zu verk., Elterntier auf dem Hof ☎ 0172/4336658

**MARKTPLATZ**

**MÖBEL / HAUSRAT**

Abholung von gebr. Möbeln für bedürftige Menschen in Litauen. Tel.: 0176/55 29 18 30

Drehsessel Ikea Lömsk, 39€, 01775889544

! Ab sofort suchen wir gebrauchte Möbel für die Ukraine ☎ 0451/59988209

**GARTEN**

**Felsen, sehr stark** vom Wasser geformt, zu verk.; H 1,45 m x B 1,20 m x Stärke 0,70 cm, Gewicht ca. 1,5 t. VHB 5.600,- €. ☎ (04524) 1794

**Strandkorb** 'Ostsee', l. defekt., n. Gebot, Tel. 0451/50 59 453

**HOBBY UND FREIZEIT**

**E-Bike mit Korb** und Helm, Preis 1.850,- €, zu verk. ☎ (04509) 1225

**Dienstleistungen**

**HÄUSER**

**Eigenheim in Sicht?**

Gemeinsam verwirklichen wir Ihr Traumhaus ganz nach Ihren Vorstellungen!



**CONTRACT Vario**  
Endlich zuhause!  
TRAUMHÄUSER SEIT 1996

contract-vario.de  
04505 5805-0  
contractvario

Zu den Gründen 14 | 23623 Ahrensböök-Dakendorf

**ESPLANADE IMMOBILIEN**

[info@esplanade-immobilien.de](mailto:info@esplanade-immobilien.de)  
Tel.: 0451-7907190



**Energieeffizienzklasse: A+**  
**Doppelhaushälfte mit hervorragender Energieeffizienz und viel Platz im Hochschulsstadtteil**

ca. 142 m² Wohnfläche, 4 Zimmer, Vollbad, Dachgeschoss bereits ausgebaut, Terrasse/Garten, 2 Außenstellplätze, Baujahr: ca. 2008, Wärmepumpe/Fernwärme, Geothermie, Verbrauchsausweis, A+, 18 kWh/(m²\*a)

**KP 549.000,- €**

**Kontaktieren Sie uns gerne!**



**Stockelsdorf**

EFH in ruhiger Lage, ca. 130 m² Wohnfl. auf ca. 757 m² Grundstück, 5 Zimmer, gr. EBK m. Essbereich, ger. WZ mit Kamin, Kinderzi. m. Zugang zur überdachten Terrasse, SZ mit Echtholzparkett, Wannenbad, Garage u. SP, Bj. 1964, B: 236,7 kWh/m² p.a., Kl. G, Gas-Heizung, KP: 375.000,- €  
0451-8009410 von-wuefling-immobilien.de

**Scharbeutz - Klingberg**

Stilvolles Einfamilienhaus mit traumhaftem Garten! Ca. 185 m² Wohnfläche, ca. 901 m² Grundstück, hochw. Ausstattung, großz. Wohn-/ Esszimmer mit Terrassenzugang, offene Designer-Küche, mod. DB, Vollbad im OG, HWF, Bj. 2012, V: 88,4 kWh/m² p.a., Kl. C, Gas-FBH, KP: 875.000,- €  
0451-8009410 von-wuefling-immobilien.de

**Rarität mit Traveblick!**

Malerisches Altstadtahaus in Top-Zustand und 1a-Lage an der Trave, ca. 636 m² Wohnfl. auf 4 Zi., ca. 30 m² wohnl. ausgeb. Nutzfläche, Wohnküche, helles DB im EG, Wohnbereich mit Traveblick, Dach überprüft, First erneuert in 2024/2025, Fenster in 2022 fachger. überarbeitet, ca. 42 m² Grdst., Bj. 1306, zul. renoviert in 2024, Objekt unterliegt nicht den Anforderungen der ENEV., KP: 495.000,- €  
0451-8009410 von-wuefling-immobilien.de

**Nähe Bahnhof: 5-Fam.-Haus,** ca. 230 m² Wfl., alterh. zu verk., Preis: VHS, Energieausweis in Arbeit. ☎ 0151-12135749

**Mölln**

Modernes EFH aus 2014 in Sackgassenlage, ca. 148 m² Wohnfl. auf ca. 636 m² Grdst., 5 Zi., ger. Küche m. begehbarer Speisekammer u. FBH, Vollbad mit FBH, HWF, Süd-Terrasse, Solarthermieanlage f. Warmwasseraufbereitung, Gasheizung m. Warmwasserspeicher, Bj. 2014, B: 96 kWh/m² p.a., Kl. C, Gas, Gas-Zentralheizung, KP: 520.000,- €  
0451-8009410 von-wuefling-immobilien.de

**Mölln**

Stilvolles EFH auf traumhaftem Grundstück, ca. 150 m² Wohnfl., ca. 897 m² S/W-Grundstück, großzügiger Wohn-/ Essbereich mit Kaminofen, Bädern, FBH aus 2022, neuerliche Nobilia EBK, Panoramafenster, SZ mit Einbauschrank, Terrasse mit Kamin, Feetdachportal aus 2024, Bj. 1970, fortlaufend teil saniert bis 2024, B: 185,6 kWh/m² p.a., Kl.F, Öl-Heizung, KP: 520.000,- €  
0451-8009410 von-wuefling-immobilien.de

**Modernes EFH...**

mit Möglichkeit zum Mehrgenerationswohnen in Bülow, ca. 2.000 m² Grdst., ca. 217 m² Wohnfl., WZ mit Kamin, großz. SZ, helles Badzimmer, offene EBK mit Kochinsel, umfangr. Sanierung zw. 2013 - 2023, Aufteilung in zwei sep. WE mögl., Warmwasseraufbereitung über Solarthermie, Bj. 1929, B: 82,31 kWh/(m²a), Kl: C, Gas-FBH, KP: 395.000,- €  
0451-8009410 von-wuefling-immobilien.de

**IMMOBILIE VERKAUFEN?**

Lassen Sie sich jetzt beraten.



[www.lubeca-immobilien.de](http://www.lubeca-immobilien.de)

**Idyllisches Anwesen...**

... in Mölln! EFH m. Ferienbungalows und Tierhaltung mitten in der Möllner Natur, insg. ca. 225 m² Wohnfl., 4-Zi.-Haupthaus mit ca. 130 m² Wohnfl., ca. 21.383 m² Grundstück, Stallgebäude f. Tierhaltung, umfangr. Freiflächen, Wiesen u. Nebengebäude, großz. Garage u. Außenstellplätze, Hobbyraum, Werkstatt, 2 vollständig ausgestattete Ferienbungalows, Bj. 2015, V: 72,7 kWh/m² p.a., Kl. B, Öl-Zentralheizung, KP: 1,2 Mio. €  
0451-8009410 von-wuefling-immobilien.de



**Ferienhaus in bester Lage: TdF. Strand, Ramin**  
Wohnfläche ca. 88 m², davon ca. 73 m² ELW, ca. 861 m² Eck-Grundstück, 8 Zimmer, geräumiges Entrée, Küche mit E-Geräten, Wohn- und Esszimmer mit Terrassenzugang, SZ, Duschbad, Teilkeller, Bj. 1973, B: 272,3 kWh/m² p.a., Kl. H, Gas- ZH, KP: 265.000,- €  
0451-8009410 von-wuefling-immobilien.de

**loose**  
firmengruppe  
Immobilien seit 1982  
© 04503/7074470 [www.loose-immo.com](http://www.loose-immo.com)

**Bäk**

Charmantes EFH mit Einlieger-Whg, ca. 160 m² Wohnfl., davon ca. 73 m² ELW, ca. 861 m² Eck-Grundstück, 8 Zimmer, geräumiges Entrée, Küche mit E-Geräten, Wohn- und Esszimmer mit Terrassenzugang, SZ, Duschbad, Teilkeller, Bj. 1973, B: 224,48 kWh/(m²a), Kl: G, Gas-ZH, KP: 300.000,- €  
0451-8009410 von-wuefling-immobilien.de

**Gepflegtes RH in HL...**

mit 110 m² Wohnfl., aufgeteilt auf 4 Zimmer, Entrée mit Garderobe, helle Landhausküche, offener Essbereich, WZ mit Gartenzugang, Vollbad, Abstellkammer, Vollkeller m. HWF, Hobbyraum u. DB, Garage, ca. 185 m² Grdst., Bj. 1973, B: 224,48 kWh/(m²a), Kl: G, Gas-ZH, KP: 300.000,- €  
0451-8009410 von-wuefling-immobilien.de

**ESPLANADE IMMOBILIEN**

[info@esplanade-immobilien.de](mailto:info@esplanade-immobilien.de)  
Tel.: 0451-7907190



**Lübeck St. Jürgen – Liebevoll modernisiertes Zweifamilienhaus mit Wärmepumpe und Garage ideal für Selbstnutzer oder Ferienvermietung**

2 Einheiten, Grdst. 210,00 m², Gesamtfl. ca. 237,16 m², Wohnfl. ca. 177,94 m², Bj. 1893, JNKM kalkuliert ca. 30.420,- €, Luftwärmepumpe, Strom-Mix, Bedarfsausweis, B, 59,6 kWh (m²\*a)  
**KP 925.000,- €**

**Kontaktieren Sie uns gerne!**



**Hansestadt LÜBECK**

Wir stellen ständig für alle Stadtteile ein:

**Reinigungskräfte (bevorzugt 23,50 Std./Woche)**

für den Bereich Gebäudemanagement für die Unterhaltsreinigung in Schulen, Kitas und Verwaltungen.

- Nachtdienst, Nachmittags- und Abenddienst sowie wohnortnaher Einsatz möglich
- mehrere Einsätze am Tag möglich wenn gewünscht
- Unterstützung beim Grundreinigerteam am Nachmittag möglich (mit höherer Entgeltzulage)
- unbefristete Einstellung nach 12 Monaten möglich
- Jahressonderzahlungen (Weihnachtsgeld) garantiert und Leistungsprämien möglich
- Mehrstundenauszahlung oder Freizeitausgleich
- Begrüßungsgeschenk, interkulturelle Arbeitsatmosphäre, Reinigungspläne in Fremdsprachen vorhanden

**Entgeltgruppe 1 TVöD - Kennziffer 001 / 2025**

Näheres zu den Aufgaben finden Sie unter [www.luebeck.de/jobs](http://www.luebeck.de/jobs) oder unserem Karriereportal ([stadt.luebeckjobs.de](http://stadt.luebeckjobs.de)).

Mehr Informationen erhalten Sie über [reinigungsdienste-gmhl@luebeck.de](mailto:reinigungsdienste-gmhl@luebeck.de) oder telefonisch unter 0451-1226271, Herr Eiring bzw. unter 0451-1221159, Frau Timm.

Ausdrücklich begrüßen wir es, wenn sich Menschen mit Migrationshintergrund bei uns bewerben.





IMMOBILIENVERKAUF

IMMOBILIENKAUFGESUCHE

GEWERBLICHE IMMOBILIENANGEBOTE

MIETGESUCHE

HÄUSER

ANLAGEOBJEKTE

HÄUSER

WOHNUNGEN

**JENNIFER FRÜNDT**  
IMMOBILIEN

**Immobilienvermittlung**

Denn für uns sind Immobilien mehr als nur ein Gebäude - sie sind ein Zuhause, ein Investment oder ein Teil Ihres Lebens.

Tel.: 0451 30506212 - info@jennifer-fruendt.de  
www.jennifer-fruendt-immobilien.de

EIGENTUMSWOHNUNGEN

**Elegant & Strandnah:** Sonnige ETW direkt am Kurpark von Haffkrug 1 OG, ca. 91 m² Wohn-/Nutzfläche, 3 Zimmer, Modernes Duschbad + Gäste-WC, Hochwertige EBK mit Essbereich, Wohnzimmer mit Kamin, Keller, PKW-Außenstellplatz 585.000,- € zzgl. Courtage

**loose**  
firmengruppe  
Immobilien seit 1982

☎ 04503-7074470 www.loose-immo.com

Mölin

Außergewöhnliche 4-Zi.-Wohnung in natur- und schuinaher Umgebung, ca. 105 m² Wohnfl., Entrée mit eingeb. Garderobe, Wohn- u. EZ m. Marmorkamin, ger. EBK, SZ im DG mit großfl. Dachfenster, Vollbad mit FBH, Kellerraum u. Dachbodenabstellraum, Süd-Loggia, TG-SP optional erwerbbar, Bj. 1986, V: 89 kWh/m² p.a., Kl. C, Erdgas schwer, Gas-ZH, KP: 395.000,- € 0451-8009410 von-wuefling-immobilien.de

Sierksdorf

Moderne, möblierte ETW, ca. 50 m² Wohnfl., 2 Zimmer, heller Flur, offene EBK, mod. WB, WZ mit Ethanol-Kamin, hochw. vergl. Balkon, Ferienverm. mögl., Bj. 1971, B: 157,1 kWh/m² p.a., Kl. E, FW-FW, KP: 155.000,- € 0451-8009410 von-wuefling-immobilien.de

**info@esplanade-immobilien.de**  
Tel.: 0451-7907190

**Traveblick**  
**Balkon, Stellplatz, freie Lieferung**  
**ETW direkt an der Vorderreihe**

ca. 66,62 m² Wohnfläche, MEA 597/10.000stel., Hausgeld 540,- € inkl. Instandhaltung, Baujahr ca. 1965, 3 Zimmer, Vollbad + Gäste WC, Balkon, 1 Außenstellplatz, Keller, Dachboden, Verbrauchsausweis, Gaszentralheizung, D, 122,9 kWh/(m²\*a)

**Kontaktieren Sie uns gerne!**

ETW in Strandnähe!

Traumhafte EG-Whg. mit großz. Terr. in Dahme, ca. 77 m² Wohnfl., 2 Zi., offene EBK, helles WZ, WB, SZ mit Terr.-Zugang, SP vorhanden, Bj. 1981, V: 36,23 kWh/m² p.a., Kl: A, Nachtsp.-ZH, KP: 220.000,- € 0451-8009410 von-wuefling-immobilien.de

Lübeck - St. Gertrud

4-Zimmer ETW in beliebter Lage von St. Gertrud, ca. 104 m² Wohnfl., 4 Zi., heller Wohnbereich, modernisiertes Wannenbad, EBK inkl. E-Geräten, Gäste-WC, Südbalkon, Kellerraum, Garagen-SP, Bj. 1974, V: 176 kWh/(m²a), Kl: F, Öl-ZH, KP: 250.000,- € 0451-8009410 von-wuefling-immobilien.de

Bargeld-Stegen

Exklusive Penthouse-Wohnung m. großz. Raumgestaltung, ca. 117 m² Wohnfl., 4 Zi., barrierefreier Zugang, hochw. EBK inkl. Markengeräten, zwei Badezimmer, helles Wohn-u. Esszimmer, HWR, Smart-FBH, PKW-SP, 15.000,- € erwerbbar, Bj. 2014, V: 52,4 kWh/(m²a), Kl: B, Strom-WP, KP: 495.000,- € 0451-8009410 von-wuefling-immobilien.de

**Top-Objekt der Woche**

Kostenlose Marktwertermittlung:  
www.unser-immobilienwert.de

**Weitblick über den Elbe-Lübeck-Kanal in Moisling**  
gut vermietet, ca. 74 m² Wohnfl., 3 Zimmer, TG-Stellplatz, 10. OG, Bj. 1971, EnV, 123,30 kWh/(m²a), D, Öl, **169.000 €** (ohne Käuferprov.)

**moellerherm-immobilien.de 0800-77 16 100**

*Persönlich gut beraten*  
**MÖLLERHERM**  
IMMOBILIEN

**info@esplanade-immobilien.de**  
Tel.: 0451-7907190

**Denkmalgeschütztes**  
**Mehrfamilienhaus mit 16 Einheiten**  
**an der Obertrave/Musikhochschule**  
**courtagefrei**

ca. 663 m² Wohnfläche, 394 m² Grdst., Bj. ca. 1600, JNKM IST ca. 76.914,- €, Miete/m² ca. 9,67 €, Mietsteigerungspotenzial, Gasetagenheizungen, Energieausweis lt. Gesetzgeber nicht benötigt

**KP 2.190.000,- €**

**Kontaktieren Sie uns gerne!**

Dir. am Ostseestrand!

Stilvolle Bädervilla mit 6 Wohneinheiten in erster Strandreihe, insg. ca. 430 m² Wohnfl., 3 vollausgestattete Whg., 3 kl. Apptm. m. Pantry-Küche, Ausbaureserve im DG, je 2 Terrassen u. Balkone, unverbauter 180° Ostseeblick, 2003 kernsaniert u. energetisch modernisiert, Bj. 1908, B: 146,3 kWh/(m²a), Kl: E, Gas-ZH, KP: 2.250.000,- € 0451-8009410 von-wuefling-immobilien.de

Kiel...

MFH in begehrter Lage, 5 WE (3 und 4 Zimmer-Wohnungen) auf 5 Etagen, Wohnfl. ca. 360m², Grdst. 379m², Holzdielen, Mieteneinnahmen (Warmmiete) betragen ca. 63.000,- € p.a., Bj. 1890, V: 134,4 kWh/m² p.a., Kl. E, Gas-Heizung, KP 900.000,- € 040-24827100 www.von-wuefling-immobilien.de

Bad Segeberg

Saniertes Wohn- und Bürogebäude zur Selbstnutzung, insg. ca. 161 m² Bürofl. Im EG und OG, DG-Wohnung mit 2 Zi., ca. 45 m² Wohnfl., ca. 4.200,- € Netto-ME p.a., Bj. 1956, 2018 saniert, Doppelgarage u. 10 SP, ca. 600 m² Grundstück, B: 246 kWh/(m²a), Kl: G, Öl-ZH, KP: 400.000,- € 0431-58092560 von-wuefling-immobilien.de

GRUNDSTÜCKE

**Top-Objekt der Woche**

Kostenlose Marktwertermittlung:  
www.unser-immobilienwert.de

**Ihr Traumgrundstück in idyllischer Lage**  
Badendorf, ca. 1.460 m² Grundstück, teilbar, Bebauung gemäß §34 BauGB, **357.700 €** (ohne Käuferprov.)

**moellerherm-immobilien.de 0800-77 16 100**

*Persönlich gut beraten*  
**MÖLLERHERM**  
IMMOBILIEN

IMMOBILIENKAUFGESUCHE

EIGENTUMSWOHNUNGEN

**Wir suchen laufend...**  
**Eigentumswohnungen & Immobilien jeder Größe**  
**Tel. 0451 - 610 30 40**  
**Arnimstr. 29 a, 23566 Lübeck**  
**www.grohmann-immobilien.de**

Penthouse gesucht!

Unternehmerpaar sucht exkl. Penthouse mit Aufzug und großer Dachterrasse in HL oder an der Lübecker Bucht. KP bis ca. 1,1 Mio. € 0451-8009410 von-wuefling-immobilien.de

Kreis Plön gesucht!

Ehepaar aus Hamburg sucht für den Umzug ins Grüne ein freistehendes EFH mit mind. 4 Zimmern, ab 130 m² Wfl., gerne mit Garten. Budget: bis 550.000 €. 0431-58092560 www.von-wuefling-immobilien.de

Familien-ETW gesucht!

Dreiköpfige Familie sucht 4-Zimmer-Wohnung ab ca. 100 m² mit Terrasse oder Balkon in St. Lorenz. KP bis ca. 500.000 €. 0451-8009410 von-wuefling-immobilien.de

ETW mit Gartenanteil!

Junges Paar sucht Eigentumswohnung im EG mit kleinem Gartenanteil in HL-St. Gertrud, Bad Schwartau oder vergleichbarer Lage. KP bis ca. 450.000 €. 0451-8009410 von-wuefling-immobilien.de

ETW mit Aufzug ges.!

Alleinstehende Seniorin sucht eine gepfl. 2-bis 3-Zi.-Whg. in HL-St. Jürgen mit Aufzug, Loggia oder Balkon. KP bis ca. 350.000 €. 0451-8009410 von-wuefling-immobilien.de

Wohnen mit Stil ges.!

Kunsthistorikerin sucht stilvolle Altbauwohnung mit Dielenböden und Stuckdetails in der Lübecker Altstadt. KP bis ca. 800.000 €. 0451-8009410 von-wuefling-immobilien.de

**Wir suchen Reihen- / DHH / EFH**  
**auf Eigenland od. EP in**  
**Lübeck, Bad Schwartau,**  
**Stockelsdorf und Umgebung**

*Wir freuen uns auf Ihren Anruf*

**Tel. 0451 - 2 77 77**  
**Nehlsen**  
www.immo-nehlsen.de

Mit Garten ges.!

Pädagogenpaar mit zwei schulpflichtigen Kindern sucht stadtnahes EFH mit ca. 150 m² Wohnfläche, Garten und Garage. KP je nach Lage und Zustand. 0451-8009410 von-wuefling-immobilien.de

Bis 550.000.- € ges.!

Berufspendler sucht ein EFH im Umland von Lübeck - bevorzugt nahe Berkenthin, Behlendorf oder Krummesse. KP bis ca. 550.000 €. 0451-8009410 von-wuefling-immobilien.de

Bis 800.000.- € ges.!

Für eine freiberuflich tätige Grafikerin mit Familie suchen wir ein Haus mit Arbeitszimmer und separatem Eingang in Stadtrandlagen. KP bis ca. 800.000 €. 0451-8009410 von-wuefling-immobilien.de

DHH gesucht!

Für ein sympathisches Paar su. wir eine ruhige DHH in Stockelsdorf, HL-Schönböcken oder Dornbreite - gern in Sackgassenlage. 0451-8009410 von-wuefling-immobilien.de

**DRINGEND - NACH GEPLATZTEM KAUF:**  
Junges Ehepaar hat eine stehende Finanzierung u. su. dringend ein EFH östlich von HH. Wfl. ab 100 m², Grundstück bis 750 m². KP bis € 400.000,-. ☎ **04102-8243050**, **www.kriechimmobilien.de**

**EFH IM GROSSRAUM HH GESUCHT:**  
Nette Familie sucht Eigenheim mit 5 Zimmern und ca. 150 m² Wfl. KP bis € 500.000,-. ☎ **04102-8243050**, **www.kriechimmobilien.de**

EFH in HL gesucht!

Für ein sportbegeistertes Ehepaar, das aus dem Hamburger Raum zurück in die Heimat zieht, suchen wir ein freistehendes Einfamilienhaus ab ca. 120 m² mit Garten und Garage. KP bis ca. 600.000 €. 0451-8009410 von-wuefling-immobilien.de

EFH mit Wasserblick!

Freischaffende Künstlerin sucht ein Einfamilienhaus mit Atelier oder Galerie in HL mit Blick auf Trave, Wakenitz oder einen der Stadteiche. KP bis ca. 1,1 Mio €. 0451-8009410 von-wuefling-immobilien.de

Erstbezug o. Neubau!

Junges Paar plant Familiengründung und sucht ein modernes EFH oder Neubaugebiet mit min.4 Zi. und Garten + auch Grundstücke sind von Interesse. Budget +/- 650.000 €. 0451-8009410 von-wuefling-immobilien.de

Familiendomizil ges.

Fünfköpfige Familie sucht ein EFH mit min. 200 m², großem Garten und guter ÖPNV-Anbindung in Lübeck oder Bad Schwartau. KP bis ca. 950.000 €. 0451-8009410 von-wuefling-immobilien.de

**HOCHWERTIGES ZUHAUSE GESUCHT:**  
Familie sucht großzügiges EFH mit min. 4 Zi. und Keller in Großhansdorf/ Ahrensburg u.U.. KP bis € 800.000,-. ☎ **04102-8243050**, **www.kriechimmobilien.de**

Luxuriöses Anwesen ...

...gesucht! Kunstsammler sucht ein außergewöhnliches Anwesen oder eine Villa mit mindestens 250 m² Wohnfläche, parkähnlichem Grundstück und gehobener Ausstattung. Bevorzugt ruhige Toplage in Kiel oder Ostseeebene. Budget: ca. 1,5 Mio. € 0431-58092560 www.von-wuefling-immobilien.de

**Suchen zwischen Segeberg -**  
**Lübeck - Ahrensböck ein EFH /**  
**Siedlungshaus / DHH mit**  
**gr. Garten, Nebengebäude, Stall**

*60 Jahre Erfahrung - Ihr Vorteil*

**Tel. 0451 - 2 77 77**  
**Nehlsen**  
www.immo-nehlsen.de

Mit Werkstatt gesucht!

Für einen Tischlermeister mit Familie suchen wir ein freistehendes Haus mit integrierter oder ausbaubarer Werkstattfläche in Lübeck oder Umgebung. KP bis ca. 450.000 €. 0451-8009410 von-wuefling-immobilien.de

Moderne DHH gesucht!

Für ein Paar m. Baby suchen wir eine moderne DHH mit 4 Zi. und Garten in HL-St. Lorenz oder Stockelsdorf. KP bis ca. 350.000 €. 0451-8009410 von-wuefling-immobilien.de

Nähe Stadtpark ges.!

Zwei Sozialpädagogen mit Kleinkind suchen in St. Gertrud eine gepflegte Doppelhaushälfte mit ca. 100 - 120 m² und Garten. KP je nach Lage und Zustand. 0451-8009410 von-wuefling-immobilien.de

Patchworkfamilie ...

... sucht ein großes Reihendachhaus oder eine DHH mit Garten, möglichst mit 5 Zimmern. KP bis ca. 550.000 €. 0451-8009410 von-wuefling-immobilien.de

Reihenhaus gesucht!

Berufstätiges Paar mit Arbeitsort Hamburg sucht ein Reihenhaus in Stockelsdorf oder Umgebung mit Stellplatz und guter Autobahnbindung. KP bis ca. 450.000 €. 0451-8009410 von-wuefling-immobilien.de

Ruhe im Grünen ges.!

Naturnah lebende Familie mit zwei Kindern sucht EFH mit großem Grundstück (> 1.000 m²) in ruhiger Lage im Umland von HL. KP bis ca. 650.000 €. 0451-8009410 von-wuefling-immobilien.de

Seniorenger. & modern!

Rentnerehepaar sucht ein barrierearmes, modernes Einfamilienhaus mit pflegeleichtem Garten in Travemünde oder Kücknitz. KP bis ca. 350.000 €. 0451-8009410 von-wuefling-immobilien.de

**Wir suchen laufend....**  
**Ein-/Zwei-/Mehrfamilienhäuser**  
**Doppelhaushälften / Eigentumswohnungen**  
**Gerne beraten wir Sie kostenlos!**  
**Tel. 0451 - 610 30 40**  
**www.grohmann-immobilien.de**

**GROHMANN**  
IMMOBILIEN  
IMMOBILIEN SEIT 1978

St. Gertrud gesucht!

Mehrgenerationenfamilie sucht Einfamilienhaus mit Einliegerwohnung für die Großeltern in Lübeck-St. Gertrud oder ähnlicher Lage. KP je nach Lage und Zustand. 0451-8009410 von-wuefling-immobilien.de

**Wir suchen ein kleineres Haus mit großem Grundstück in Ostholstein zu kaufen o. zu pachten ☎ 0151/19494889**

GRUNDSTÜCKE

**Wir kaufen auch Grundstücke, auf denen**  
**solch ein Haus steht! Oder falls Ihnen Ihr**  
**Grundstück zu groß geworden ist.**

Rufen Sie uns gerne an,  
wir machen Ihnen ein Angebot!

**NORDISKA HAUS GmbH**

Schönböckener Str. 10 - 23556 Lübeck  
**0451 - 4 86 69 18 info@nordiska-haus.de**

ANLAGEOBJEKTE

Neubauobjekte ges.!

Projektentwickler aus Hamburg sucht schlüsselfertige Wohnanlagen ab 10 Einheiten in Schleswig-Holstein. Provisionsfrei für EGT. 0451-8009410 von-wuefling-immobilien.de

Renditeobjekt gesucht!

Privatinvestor aus Kiel sucht eine vermietete Wohnanlage ab 12 WE in Lübeck, Kiel oder Hamburg. Gute Mieterstruktur bevorzugt. Provisionsfrei für Eigentümer. 0451-8009410 von-wuefling-immobilien.de

RH zur Kapitalanlage!

Privatperson su. gepfl. Reihendach zur Vermietung in familienfreundlicher Wohnlage Lübecks. Möglichst wenig Renovierungssau. 0451-8009410 von-wuefling-immobilien.de

**Wir suchen laufend**  
**Mehrfamilienhäuser.**  
**Keine Kosten für den Verkäufer!**  
**Arnimstr. 29 a, 23566 HL, Tel. 0451 - 610 30 40**  
**www.grohmann-immobilien.de**

**GROHMANN**  
IMMOBILIEN  
IMMOBILIEN SEIT 1978

Wohnhaus ges.!

Junges Investoren-Duo sucht ein MFH mit mind. 6 Einheiten in Lübeck oder Umgebung, gerne mit Modernisierungsbedarf. KP bis ca. 950.000 €. Provisionsfrei für Eigentümer. 0451-8009410 von-wuefling-immobilien.de

Wohnungspaket ges.!

Für einen Stammkunden im Anlage- und Entwicklungsbereich suchen wir gut vermietete Eigentumswohnungen in Hamburg oder Schleswig-Holstein zur langfristigen Kapitalanlage, Provisionsfrei für Eigentümer. 040-24827100 www.von-wuefling-immobilien.de

Zinshäuser gesucht!

Für eine Stiftung suchen wir im gesamten norddeutschen Raum Mehrfamilienhäuser ab 8 EH zur langfristigen Kapitalanlage. Eine kurzfristige, diskrete Übernahme kann erfolgen. Provisionsfrei für Eigentümer. 040-24827100 www.von-wuefling-immobilien.de

FERIEN- UND FREIZEITIMMOBILIEN

Ferien-ETW ges.!

Familie aus Hannover sucht eine gepflegte Ferienwohnung mit 3 Zimmern und Balkon in der Lübecker Bucht. KP bis ca. 500.000 €. 0451-8009410 von-wuefling-immobilien.de

Ferienhaus gesucht!

Für eine Familie aus Kassel suchen wir ein charmantes Ferienhaus fußläufig zur Ostsee mit mind. 3 Zimmern. KP bis ca. 750.000 €. 0451-8009410 von-wuefling-immobilien.de

Mit Sauna gesucht!

Sportbegeistertes Paar aus Kiel su. ein Ferienhaus mit Sauna und Kamin an der Ostsee, gerne in ruhiger Lage. KP bis ca. 750.000 €. 0451-8009410 von-wuefling-immobilien.de

Reetdach ges.!

Für eine kunstinteressierte Familie suchen wir ein Reetdachhaus in Ostseeebene als stilvolles Feriendomizil. 0451-8009410 von-wuefling-immobilien.de

Stilvolle ETW ges.!

Berliner Rechtsanwältin sucht eine hochwertig ausgestattete Ferienwohnung mit Balkon und Meerblick in Timmendorfer Strand. 0451-8009410 von-wuefling-immobilien.de

LADENLOKALE / LADENFLÄCHE

**info@esplanade-immobilien.de**  
Tel.: 0451-7907190

**Kapitalanlage in St. Gertrud -**  
**Mehrfamilienhaus mit 10 Wohneinheiten**  
**und Mietsteigerungspotenzial**

ca. 890 m² Gesamtfläche, ca. 699 m² Wfl., JNKM IST ca. 63.576,48 €, 10 Wohneinheiten, vollvermietet Bj. ca. 1928, Gasetagenheizung, Verbrauchsausweis, F, 194,7kWh, Guter Zustand, Modernisierung der letzten Jahre: Neue Etagenheizung, Leitungssysteme, Bäder, Innenausbau.

**KP 1.375.000,- €**

**Kontaktieren Sie uns gerne!**

Stockelsdorf

Stilvolle Ladenfläche in zentraler Lage, ca. 100 m² Verkaufsfläche, 3 m Schaufensterfront, im EG eines MFH, ebenerdiger Zugang, WC, ausgeb. Keller, Anlieferungsmöglichkeiten vorh., 2 PKW-Außenstellplätze, Bj. 1999, V: Strom: 78 kWh/(m²a), Wärme: 78 kWh/(m²a), Kl: C, Gas-ZH, KP: 295.000,- € 0451-8009410 von-wuefling-immobilien.de

HOTELS / GASTSTÄTTEN

Herrschaftliches Schloss-Anwesen...

in ländlich-idyllischer Lage von Mecklenburg, ca. 172.500 m² Parkgrundstück, saniert 2001, Denkmalschutz, ca. 3.300 m² Nutzfl., 39 Zi. m. Ensuite-Bädern, Aufzug, Terrasse m. Seeblick, ehem. Hotelbetrieb, Marstall f. Events bis 120 Pers. nutzbar, 18 Stellpl. (+22 mögl.), direkter Seezugang, Nutzung als Klinik, Hotel, Residenz od. Firmensitz möglich, neue Gas-ZH 2024, unterliegt nicht den Anforderungen d. ENEV, KP: 3.700.000,- € 0451-8009410 von-wuefling-immobilien.de

GEWERBLICHE IMMOBILIENGESUCHE

BÜROFLÄCHEN / PRAXEN

Büro- u. Lagerfl. ...

... gesucht! IT-Dienstleister sucht kombinierte Büro- und Lagerflächen ab 200 m² in Lübeck zur Miete oder Kauf. Gute Internetanbindung erforderlich. Provisionsfrei für Eigentümer. 0451-8009410 von-wuefling-immobilien.de

Kanzleiobjekt ges.!

Junge Anwältin su. ein charm. Altbau-Büro in der Innenstadt von HL mit ca. 100 - 150 m². Kauf oder Miete. Provisionsfrei für EGT. 0451-8009410 von-wuefling-immobilien.de

LAGERHALLEN / WERKSTÄTTEN

Mit Kranbahn ges.!

Maschinenbaubetrieb su. Produktionshalle mit Kranbahn und Toranlagen in HL o. Umgebung. Kauf bevorzugt. Provisionsfrei für EGT. 0451-8009410 von-wuefling-immobilien.de

Produktionsfl. ges.!

Metalbaubetrieb sucht Produktionsfläche mit min. 2.000 m² und guter Autobahnbindung (A1/A20). Provisionsfrei für Eigentümer. 0451-8009410 von-wuefling-immobilien.de

Zur Miete gesucht!

In Lübeck und Umgebung suchen wir für zwei motorsportbegeisterte Brüder eine Halle mit 500 - 600 m² Hallenfläche zur Miete. Provisionsfrei für Eigentümer. 0451-8009410 von-wuefling-immobilien.de

GRUNDSTÜCKE

**Suche ein Grundstück ab 400 m²-2.000 m², auch mit Altbestand und ungeräumt/ mit Inventar. Anzahlung sofort möglich. Keine Kosten für den Verkäufer. Anruf genügt: 0170 - 77 22 500**

MIETANGEBOTE

2 ZIMMER

**St. Lorenz, Adlerstr. 48 a:** 1½ Zi.-Whg., ca. 40 m², 1. OG, 320 € KM + 50 € NK + 90 € HK + 2 Mon. MS. ab 01.06.25 frei. ☎ **(04542) 65 41**

3 ZIMMER

**Schöne 3 Zi.-Whg.,** Innenstadt, 100m², Dachterrasse, TG, Aufzug, ab sofort zu vermieten. **Zuschr. an Z14064077**

**St. Gertrud, 3-Zi-Whg. 1. + 2. OG. 86 m², EBK, DB, Gartennutzung, KM 900 € + NK +**



Finanzierung  
bis zu 72 Monaten Laufzeit

\*Preis inkl. MwSt.

UNSERE LEASINGPARTNER:

Jobrad • Lease a Bike • Rad im Dienst • Businessbike • Eurorad  
Bikeleasing • Deutsche Dienstrad • Mein Dienstrad • Eleasa

KALKHOFF ENDEAVOR L SEASON

9gang Guess  
400 Wh Akku  
Bosch  
SX Motor



Bei uns:  
2999,00 €\*

KETTLER TRAVELLER 1.0 7G RT

7gang  
Rücktritt  
in rot und blau



Bei uns:  
599,00 €\*

€ 849,00

HAIBIKE TREKKING 8

750 Wh Akku  
Bosch Performance  
Line CX Smart  
System  
Scheiben-  
bremse



Bei uns:  
2799,00 €\*

€ 4699,00

VICTORIA SCALYO 1  
Faltbar

5gang Shimano  
Bosch Active Line  
Plus Motor  
400Wh Akku



Bei uns:  
2999,00 €\*

€ 3399,00

IXGO MX-E FOUR

11gang Shimano  
Bosch  
Performance  
Line CX Motor  
750 Wh Akku



Bei uns:  
3499,00 €\*

€ 3899,00

GHOST E-TERU-  
ESSENTIAL EQ

Damen und  
Herren-Modelle

9gang Shimano  
500Wh Akku  
Bosch  
Performance  
Line Smart  
System



Bei uns:  
2999,00 €\*

KREIDLER VITALITY ECO 3

7gang Shimano Rücktritt  
400 WH Akku  
Bosch Active  
Line Plus  
Motor



Bei uns:  
2099,00 €\*

€ 2899,00

GRECOS ELI 2.5

Bosch Active Line  
Plus Motor  
625 Wh Akku  
Gates Riemen



Bei uns:  
2999,00 €\*

€ 4199,00

KETTLER QUADRIGA P5 RT

500 Wh  
Bosch Performance  
Line Motor  
Rücktritt  
Smart  
System



Bei uns:  
2999,00 €\*

€ 3599,00

MORRISON BLACKFOOT 29“

27gang Shimano Schaltung  
Federgabel  
Scheibenbremse



Bei uns:  
549,00 €\*

€ 829,00

FALTER E 9.4 SE RT

625Wh Akku  
5gang Shimano  
Bosch  
Performance  
Line Motor  
Riemen



Bei uns:  
3899,00 €\*

€ 4199,00

GHOST E-TERU ADVANCED

11gang Schaltung  
Scheibenbremse  
Bosch  
Performance  
CX Motor  
800 Wh Akku



Bei uns:  
3999,00 €\*

€ 4799,00

ORTLER

8gang  
300 Wh Akku  
Bosch Active  
Line Motor



Bei uns: ab  
1399,00 €\*

€ 2290,00

GRAVEL

verschiedene  
Modelle  
aus dem Haus  
Ghost und  
Stevens



Bei uns: ab  
1599,00 €\*

€ 2490,00

IXGO MT-E FOUR +800

9gang Shimano Schaltung  
Scheibenbremse  
Bosch Performance  
CX Motor  
800 Wh Akku  
180 kg z. g. G.



Bei uns:  
4399,00 €\*

€ 5199,00

HAIBIKE ALLMTN 4

Sram Eagle NX 12gang  
800 Wh Akku  
Fullsuspension  
Scheibenbremse  
Bosch  
Performance  
Line CX Motor



Bei uns:  
5499,00 €\*

€ 6299,00

HERCULES LYON

7gang  
Rücktritt  
400 Wh Akku  
Bosch Active  
Line Motor



Bei uns:  
1999,00 €\*

€ 2399,00

KINDERRAD

Puky LS-Pro  
16“/18“  
super leicht



Bei uns:  
299,00 €\*

€ 399,00