

# LÜBECK WOCHENSPIEGEL

WWW.WOCHENSPIEGEL-ONLINE.DE

Sonnabend, 1. Juni 2024 • kostenlos

## Müll-Problem in Moisling

Moisling hat ein Problem mit wild entsorgtem Müll. Eine Initiative will etwas gegen die illegalen Müllberge tun. **SEITE 2**

## Aktionstage zur Artenvielfalt

Die Lübecker Aktionstage „Artenvielfalt erleben“ dauern noch bis Sonntag. Ihr Ziel: die biologische Vielfalt entdecken. **SEITE 3**

## Hansekulturfestival beginnt

An Freitag beginnt das Hansekulturfestival. gefeiert wird diesmal bis Sonntag rund um das Gründungsquartier. **SEITE 4**

**Zustellung:** 0451/144-1826  
**Redaktion:** 0451/144-1781  
**Anzeigen:** 0451/144-1111, Fax -1010

## „Viertel nach Zwölf“-Konzerte

**INNENSTADT.** Mit dem Sommer kommt auch die Musik: Am Sonnabend, 1. Juni, startet die Reihe der „Viertel nach Zwölf“-Konzerte in der Katharinenkirche. Zum Auftakt um 12.15 Uhr steht Barockmusik auf dem Programm. Dargeboten werden das Oboenkonzert von Benedetto Marcello, zwei Deutsche Arien von Händel, Kammermusik von Händel und Benda sowie die Kantate „Ich bin vernügt mit meinem Glücke“ von Bach. Die Solisten sind Sergio Sanchez (Oboe), Anna Melkonyan und Barbara Köbele (Violine), Maïke Albrecht (Sopran) und Fabian Schultheis (Violoncello) unter der Leitung von Hans J. Schnoor am Cembalo.

Der Eintritt beträgt 2 Euro, für Kinder und Jugendliche ist die Teilnahme frei. Ein kleiner Beitrag zu den Kosten wird am Ausgang erbeten. Die Konzerte finden bis zum 10. August jeden Sonnabend statt. Weitere Info unter <https://museumskirche.de/>.

## Luxus-Gartenstrandkörbe zu günstigen Outletpreisen

Strandkörbe sofort lieferbar! Riesige Auswahl!

Sea & Ocean Outlet Seestrasse 20  
23669 Hemmelsdorf bei TdF. Strand  
Mo - Sa 10:00-18:00 So. 12:00 - 18:00



## Karten gewinnen für Party im Strandsalon

Media Consult Eventmanagement holt Stereoact (Foto) am Sonnabend, 8. Juni, erneut für ein Konzert nach Lübeck. Mike Hasemann und sein Team veranstalten das dritte Konzert mit dem DJ- und Produzentenduo sowie „Hossa! Lübecks große Schlagerparty“ im Strandsalon. Wir verlosen dafür 3x2 Tickets.

Das DJ Duo Stereoact wird seine größten Hits auf der großen Outdoor-Bühne am Trave-Strand präsentieren. Die Gäste dürfen sich außerdem auf die erfolgreichen Sängerinnen Lena-Marie Engel und Sarah Lahn als Special Guests freuen.

Um 22 Uhr öffnen die zwei großen Tanzbereiche des Strandsalons ihre Türen, wenn es heißt: „Hossa! Lübecks große Schlagerparty“! Auf dem Schlager-Floor präsentiert DJ Guido Tellesch die größten Schlager-Hits aller Zeiten, während DJ Tom Beyer die Gäste auf dem Discofox-Floor zu einem Mix aus

den internationalen und nationalen Discosounds der 80er Jahre bis zu den neuen Hits von heute zum Tanzen einlädt.

Natürlich sind an dem Abend die frechsten Schlagerkostüme angesagt. Die besten drei Schlagerkostüme werden am Abend prämiert.

Letzte Restkarten gibt es unter [www.mediaconsult.ticket.io](http://www.mediaconsult.ticket.io) oder direkt im Strandsalon. Tickets ab 24 Euro zuzüglich Vorverkaufsgebühr. Einlass ab 18 Uhr, Beginn um 19 Uhr (Vorprogramm), Konzert Stereoact: 20 bis 22 Uhr (outdoor), Schlagerparty auf 2 Floors: 22 bis 5 Uhr (indoor).

Eintrittskarten gewinnen kann, wer uns am **Sonnabend oder Sonntag, 1. oder 2. Juni, unter Telefon 0137 / 800 36 14 anruft.** (Telemedia interactive GmbH; Kosten pro Anruf 0,50 Euro aus dem deutschen Festnetz und aus dem Mobilfunknetz).

Foto: Veranstalter

**Dach Solar GmbH**

**PHOTOVOLTAIK**  
vom Fachbetrieb vor Ort

**ALLES AUS EINER HAND**

- ✓ individuelle Fachberatung
- ✓ fachgerechte Montage
- ✓ zuverlässig und kostengünstig
- ✓ schnell und professionell

Rudolf-Diesel-Str. 22, 23617 Stockelsdorf | 0451-120 150-0  
[info@dachsolar.de](mailto:info@dachsolar.de) | [www.dachsolar.de](http://www.dachsolar.de)

## KÜCHE?

Seit über 50 Jahren vertraut man Schöppich – aus gutem Grund!

**individuell & familiär**

**Schöppich**  
seit 1973  
Bad Schwartau · [www.schoepich.de](http://www.schoepich.de)

## Gold & Silber

Wir zahlen hohe Preise für Besteck und Schmuck, Brillanten und Uhren, Münzen, Zahngold und Bernstein

## ANTIK & KUNST

Breite Str. 4 neben der Schiffergesellschaft

**direkt am Koberg**

☎ 7 25 56 • Gutachten

Suche BRIEFMARKEN sowie alte Orden und Bilder

[www.goldankauf-dose.de](http://www.goldankauf-dose.de)

## JETZT MIT PREISVORTEIL

auf die Designmarkise markilux 6000



**Die Beste unter der Sonne. Made in Germany.** Lassen sie sich jetzt inspirieren, begeistern, beraten...

**Fiergolla**  
Sonnenschutz und Sicherheit  
Fiergolla GmbH • Kaninchenborn 25 • 23560 Lübeck  
Telefon 0451 - 55 0 22  
[info@fiergolla.de](mailto:info@fiergolla.de) [www.fiergolla.de](http://www.fiergolla.de)

## Bestattungsinstitut

**Friedrich-W. Zunft**

Friedhofsallee 1a, 23554 Lübeck

Wir sind täglich 24 Stunden für Sie erreichbar.

**Tel. 04 51 / 49 12 32**

**Erd- u. Feuerbestattungen auf allen Friedhöfen**

**Waldbestattungen**

**Seebestattungen**

**Bestattungsvorsorge und Beratung kostenlos**

## AUTO ADAM

**kauft**

fast jeden Pkw & Lkw

auch defekt, Unfall-/Totalschaden

Sofort Bargeld, prompte Abmeldung u. Abholung

24-Std.-Tel.-Service, auch sonntags

**Rufen Sie an, 04 51 / 57010**

HL, Roggenhorster Straße 13

[www.AUTO-ADAM.de](http://www.AUTO-ADAM.de)

## Flohmarkt

**MARKT KAUF**

**Wismar**

Zierower Landstraße

**So., 2. Juni, 10-16 Uhr**

Nächster Termin: 28. Juli

**HAUSE-MÄRKTE** Info: 0171-34 86 414

**WIND VON VORN? EGAL!**

**ATLANTA RÜCKENDWIND 1.0\***

- » Bosch Mittelmotor, 400 Wh
- » Hydraulische Felgenbremsen
- » 7-Gang Shimano Schaltung, Rücktritt

**3.399€**  
**2.399€** **1.000€** gespart

**2.699€**  
**1.999€** **700€** gespart

**CONE eSTREET\***

- » Bosch Mittelmotor, 500 Wh
- » Hydraulische Scheibenbremsen
- » Shimano 9-Gang Kettenschaltung

**GRATIS:** Rahmenschloss inkl. Tasche und Kette von Trelock

\*Nur solange der Vorrat reicht. Bei Leasing und Finanzierung sind andere Konditionen gültig.

**MTB-MARKET LÜBECK**  
Bei der Gasanstalt 2 - 4 » 23560 Lübeck  
[mtbmarket.de](http://mtbmarket.de)

**TEILZEIT!**  
Kleines Hotel in Lübeck sucht zuverlässiges Personal, gerne auch Frührentner/-in, für Zimmerreinigung, per sofort.  
☎ 0451-77171 ab 11:00Uhr

**Rolli-Taxi**  
**610 29 29**

**Goldankauf**  
REWE Center Buntekuh, Ziegelstr. 232  
Tel. 0170 3411829  
Täglich 10.00 - 18.00 Uhr, Sa. bis 14.00 Uhr  
[www.beckergoldankauf.de](http://www.beckergoldankauf.de)

**HOCHBERG FLOHMARKT**  
REWE Lübeck - überdacht möglich 02.06.  
hagebau Lübeck - überdacht möglich 09.06.  
familia Wesloer Landstraße 16.06.  
IKEA & LUV-Shopping Lübeck 23.06.  
TEL.: 04102 / 3 19 39  
[www.hochberg.tv](http://www.hochberg.tv)

**Pflege24 Nord**  
24-Stunden-Betreuung in Ihrem eigenen Zuhause!  
Individuelle Betreuung durch polnisches Personal!  
Die bezahlbare Alternative zum Pflegeheim!  
Tel. 0173/6 53 30 86

**WIR SIND NACHHALTIG**  
Bei der Herstellung von Zeitungsdruckpapieren wird nahezu 100% Altpapier eingesetzt.  
Quelle: BZV  
**WOCHENSPIEGEL**

**O. C. KATRE-SCHMUCK**  
Batteriewechsel sofort  
**Wir kaufen:** Gold, Silber, Platin, Schmuck, Diamanten, Zahngold, Bernstein, Luxusuhren  
**MÜHLENSTR. 19 • LÜBECK ☎ 0451/9 89 89 29**

**NEUE Adresse noch besserer Service!**

**SUITNER TraveAntik**  
**Jetzt in der Mühlenbrücke 1**

**Innenstadt**  
Mühlenbrücke 1  
Mo-Fr 9.30 - 17.30 Uhr  
**0451/73993**

**Travemünde**  
Rose 12 - Mo+Di & Do+Fr 10-12:30 Uhr

**ANKAUF Gold & Silber**  
LIVE Kurse! Schmuck, Diamanten, Zahngold..  
**Luxusuhren von Rolex,** Patek Philippe, Audemars Piguet, Omega, IWC..  
**Orden, Militaria, Münzen,** Medaillen, Postkarten, Briefmarken uvm.

**Auch VERKAUF von Goldbarren, Münzen & Silberbarren bei uns!**

**Hanse Art AUKTIONSHAUS**  
**Jetzt einliefern!**  
Wir beraten Sie gerne, im Auktionshaus oder bei einem Hausbesuch.  
Mengstr. 14 - in Lübeck  
Öffnungszeiten nach Terminvereinbarung.  
**0451/ 707 57 800**  
[info@auktionshaus-hanseart.de](mailto:info@auktionshaus-hanseart.de)

# Wie Moisling gegen wilden Müll kämpft

Sechs Forderungen sollen Senator Ludger Hinsen vorgelegt werden – Das Unterschriftensammeln ist schwierig.

**MOISLING.** Am Andersenring türmt sich schon der Unrat, und an der Bushaltestelle August-Bebel-Straße sieht es auch nicht gerade einladend aus. „Seit Monaten liegen da schon die Kippen“, sagt Kathrin Dogbe-Dumke, die sich seit Jahren für einen sauberen Stadtteil engagiert. Jetzt sammelt sie Unterschriften gegen den wilden Müll.

Den Moislinger Frühjahrsputz organisiert Dogbe-Dumke bereits. Die Aktion gibt es schon seit 2017, 2021 kam noch der Herbstputz dazu. Zweimal im Jahr trifft sich eine Gruppe Moislinger und sammelt im Stadtteil Müll ein. Zuletzt wurden am 9. März die Straßen Moislings von Müll befreit.

Liegengelassene Zigaretten stören Dogbe-Dumke besonders. Schließlich treten aus Zigaretten, die auf dem Boden liegen, diverse Schadstoffe aus, die die Umwelt belasten. In Zusammenarbeit mit den Entsorgungsbetrieben Lübeck (EBL) hat ihre Initiative „Frühjahrsputz in Moisling“ daher die Kippendose eingeführt. Es handelt sich dabei um ein kleines

Döschen, das Bürgerinnen und Bürger umsonst an bestimmten Standorten bekommen. „Die Dosen sind ständig vergriffen“, sagt Dogbe-Dumke. Aufgrund der Vielzahl an Rauchern sei es jedoch schwer, mit den verteilten Döschen einen sichtbaren Unterschied zu erreichen.

Auch Frühjahrsputz und Herbstputz lösen das Müll-Problem nicht. „Das ist wie der Kampf gegen die Windmühlen“, sagt Dogbe-Dumke. Deswegen versucht sie es jetzt mit einer Petition. Sie hat den Titel „Gemeinsam gegen den wilden Müll in Moisling“. In der Paracelsus Apotheke im Gesundheitszentrum und bei Holtex in Moisling kann die Petition unterzeichnet werden. Sechs Forderungen wurden darin formuliert. Neben mehr öffentlichen Mülleimern und Aschenbechern wird auch Aufklärungs- und Sensibilisierungsarbeit verlangt. Das Schreiben soll bei der nächsten Stadtteilkonferenz Senator Ludger Hinsen vorgelegt werden. Die EBL liegen in seinem Verantwortungsbereich. „Wir wollen ge-



In Moisling ist das Müll-Problem unübersehbar.

Foto: Kathrin Dogbe-Dumke

hört werden“, sagt Dogbe-Dumke.

„Die Zunahme an wilden Müllablagerungen ist leider ein Trend, der bundesweit zu beobachten ist“, sagt Nicol Dorel, Pressespre-

cherin der Hansestadt. So auch in Moisling. Laut Dorel plant die Stadt den Austausch der öffentlichen Mülleimer. An Bushaltestellen werden alle neuen Mülleimer Ausdrückflächen für Zigaretten

haben. Dorel sieht es dennoch als „fraglich“, ob zusätzliche neue Aschenbecher und Mülltonnen zu „einer sichtbaren Reduzierung von Zigarettenkippen in Haltestellenbereichen“ führen würden.

Beim Thema Sensibilisierung leiste die Stadt schon viel, sagt Dorel. Die EBL biete diverse Bildungsangebote für junge Menschen zum Thema Abfall an. Neu sei beispielsweise der Umweltlehrpfad in der Malmöstraße. Hier können „Schulklassen von Klasse 3 bis 6 hautnah erleben, wie sinnvoll und wichtig Müllvermeidung und Mülltrennung sind“, so Dorel.

## „WILDER MÜLL WIRD VON DEN MITBÜRGERN VERURSACHT“

Dogbe-Dumke sieht die Verantwortung für das Müll-Problem nur sekundär bei der Stadt. „Der wilde Müll wird verursacht von den Mitbürgern. Die Petition soll nicht den Eindruck vermitteln, die ganze Verantwortung an die Stadt abzugeben“, sagt sie. Mehr als 100 Unterschriften wurden bis jetzt gesammelt. „Ich spreche die Leute an, es unterschreiben aber wenige. Viele sagen: Das bringt doch sowieso nichts“, erzählt die 45-Jährige. Aufgeben wird sie trotzdem nicht: „Ich hoffe, dass endlich was passiert.“ **MOS**

## Gottesdienst und Vernissage

**INNENSTADT.** Am Sonntag, 2. Juni, um 11 Uhr findet in der Evangelisch-reformierten Kirche Lübeck, Königstraße 18, im Gottesdienst die Vernissage „Evas Töchter“ mit Bildern von Ana Sojor und dem Cello-Duo Yeska

statt. Die Kirchenband spielt, ein Kind wird getauft und die neuen Konfirmandinnen der Gemeinde werden begrüßt. In ihrer Kunst setzt sich Ana Sojor mit dem Leben von Frauen auseinander, so auch mit Frauen der Bibel.

## Im tänzerischen Dialog

**ST. JÜRGEN.** Das Concierto Ibérico entfaltet im moderierten Konzert „Arabesque – Im tänzerischen Dialog mit Al-Andalus“ am Sonntag, 2. Juni, ab 17 Uhr im Lübecker Kolosseum zusammen mit der Tänzerin Dani Niemitz

und vorgetragenen Erzählungen aus dem Goldenen Zeitalter ein Gesamtkunstwerk des „Siglo de Oro“ voller Lebendigkeit und Farbenpracht. Tickets für die Veranstaltung kosten 28 Euro, ermäßigt 18 Euro.

## SPD Karlshof-Israelsdorf lädt ein

**LÜBECK.** „Wie funktioniert Politik an der Basis, in der Bürgerschaft oder im Europaparlament?“ Der SPD-Ortsverein Karlshof-Israelsdorf lädt ein zu einem Tag der offenen Tür am Sonntag, 1. Juni. Die Infoveranstaltung

findet von 12 bis 15 Uhr im Gemeindesaal der Stephanuskirche, Dornierstraße 52, statt. Bei Snacks und Getränken haben Interessierte die Möglichkeit, sich mit Renate Prüß, Enrico Krefft und den Jusos auszutauschen.

# Sommerliche Reisen zu Knüllerpreisen

Mit modernen Fernreisebussen ab Lübeck, Bad Schwartau und Eutin

Buchungshotline: 0 45 21 - 77 93 70

Code: RB 22 \_ 6

REISEBÜRO GmbH  
**Behrens**

Buchbar auch im Internet:



SCAN ME

### 2-Tage Reise



#### Schnäppchenreise Harz mit Schlachtfest-Buffer

Stolberg • Wernigerode • EZ ohne Aufschlag!

**Leistungen:** • Fahrt im modernen Fernreisebus • 1 x Übern. im historischen Komforthotel • alle Zimmer mit Bad o. DU/WC, TV • 1 x Frühstücksbuffet • 1 x Harzer Schlachtfestbuffet • Tanzabend im Hotel

**Reisetermine:**

• 06.07. – 07.07.2024  
• 25.07. – 26.07.2024

pro Person im DZ  
**nur € 139,90**  
KEIN EZ-ZUSCHLAG!

### 5-Tage Reise



#### Schnupperreise Polen

Posen • Lodz • Warschau • Bromberg • mit Halbpension

**Leistungen:** • Fahrt im modernen Fernreisebus • 4 x Übern. in Komforthotels • alle Zimmer mit Bad o. DU/WC, TV, Tel. • 4 x Frühstücksbuffet • 4 x 3-Gang-Abend-Menü • Stadtführungen Posen, Lodz, Warschau und Bromberg

**Reisetermin:**

• 19.07. – 23.07.2024

pro Person im DZ  
**nur € 469,90**  
EZ-Zuschlag: € 169,-

### 4-Tage Reise



#### Brüssel und Grachtenstadt Brügge

Stadtrundfahrt Brüssel

Panoramafahrt Brügge inkl. Grachtenfahrt

**Leistungen:** • Fahrt im modernen Fernreisebus • 3 x Übern. im First-Class-Hotel Courtyard by Marriott Brussels • 3 x Frühstücksbuffet • alle Zimmer mit Bad o. DU/WC, Klimaanlage, TV, Safe, Tel., • Stadtrundfahrt Brüssel mit Reiseleitung • Panoramafahrt Brügge mit Stadtführung und Bootsfahrt • CityTax

**Reisetermine:**

• 21.06. – 24.06.2024  
• 05.07. – 08.07.2024  
• 12.07. – 15.07.2024

pro Person im DZ  
**nur € 419,90**  
EZ-Zuschlag: € 179,-

### 2-Tage Reise



#### Erlebnis Autostadt Wolfsburg

Übernachtung im Komforthotel inkl. Halbpension

**Leistungen:** • Fahrt im modernen Fernreisebus • 1 x Übernachtung im Hotel Isenbütteler Hof in Isenbüttel • alle Zimmer mit Bad o. DU/WC, TV, Tel. • 1 x Frühstücksbuffet • 1 x Abendessen im Hotel als Menü oder Buffet • Ticket für die Autostadt Wolfsburg am 2. Tag • Anreise mit Aufenthalt in Lüneburg

**Reisetermin:**

• 19.07. – 20.07.2024

pro Person im DZ  
**nur € 189,90**  
EZ-Zuschlag: € 39,-

### 4-Tage Reise



#### „So schmeckt der Sommer in Berlin“

City-Schnäppchen mit First-Class-Hotel

**Leistungen:** • Fahrt im modernen Fernreisebus • 3 x Übernachtung im 4\*-Hotel „Abion Spreebogen“ Berlin • alle Zimmer mit Bad o. DU/WC, TV, Tel., Klimaanlage • 3 x Frühstücksbuffet • große Stadtrundfahrt in Berlin mit Reiseleitung am 2. Tag vormittags • viel Freizeit zum Stadt- und Shoppingbummel • Rückreise mit Absteher in die Schlösserstadt Potsdam • City-Tax Berlin

**Reisetermine:**

• 28.07. – 31.07.2024  
• 11.08. – 14.08.2024

pro Person im DZ  
**nur € 329,90**  
EZ-Zuschlag: € 159,-

### 4-Tage Reise



#### Ostfriesland-Traum

mit Erlebnis Norderney und Meyer-Werft

**Leistungen:** • Fahrt im modernen Fernreisebus • 3 x Übernachtung im Landhaushotel • alle Zimmer mit Bad o. DU/WC, TV • 3 x Frühstücksbuffet • 3 x 3-Gang-Abendmenü • Tagesausflug zur Nordseeinsel Norderney • Ostfriesland-Abend im Hotel • Panoramaausflug Leer • Besichtigung inkl. Eintritt und Führung Meyer-Werft

**Reisetermin:**

• 31.07. – 03.08.2024

pro Person im DZ  
**nur € 429,90**  
EZ-Zuschlag: € 89,-

Reiseveranstalter: Reisebüro Behrens GmbH • Riemannstraße 26 • 23701 Eutin | Telefon: 04521-779370 • E-Mail: info@behrens-reisen.de

Mindestteilnehmerzahl 30 Personen. Für Mobilitätseingeschränkte Personen nicht geeignet. Bei Auslandsreisen Personalausweis erforderlich. Falls nicht ausdrücklich erwähnt, sind evtl. Touriststeuer und Eintrittsgelder nicht im Reisepreis enthalten.

# Aktionstage zur Artenvielfalt

Großes Programm bis Sonntag – Höhepunkt ist der Öko- und Vielfaltsmarkt im Domhof.

**LÜBECK.** Die Lübecker Aktionstage „Artenvielfalt erleben“ gehen in die nächste Runde: Vom 31. Mai bis 2. Juni laden das Museum für Natur und Umwelt und der städtische Bereich Umwelt-, Natur- und Verbraucherschutz zusammen mit vielen ehrenamtlichen Partnern und Vereinen wieder dazu ein, die biologische Vielfalt in und um Lübeck zu entdecken. Unter dem diesjährigen Motto „Biodiversität macht glücklich“ werden große und kleine Besucher mit über 40 Veranstaltungen und Erlebnisangeboten auf die Schönheit der lokalen Flora und Fauna aufmerksam gemacht.

Unter fachkundiger Anleitung sind zahlreiche Führungen und Exkursionen geplant, bei denen unter anderem Gärten, Biotope, Obstwiesen oder Lübecks Unterwasserwelt erkundet werden können. Auch stellt das Museum für Natur und Umwelt seine geplante Neukonzeption sowie mögliche Beteiligungsangebote für Interessierte vor. Viele Angebote sind kostenfrei.

### EINIGE DER HIGHLIGHTS

Besonders bei den Gästen beliebt sind Tiere, weswegen sich auch bei den diesjährigen Aktionstagen viele Programmpunkte um das Thema drehen. Bei einer Führung durch das Naturschutzgebiet „Südlicher Priwall“ steht vor allem die vielfältige Vogelwelt des Areal im Mittelpunkt. Im Eschenburgpark werden Bienen und ihr unschätzbare Beitrag zur Biodiversität vorgestellt. Um Meereslebensräume geht es bei einem Angebot für junge Forscher, die mit Aquaskop, Kescher und Wathose die Artenvielfalt im Flachwasser der Lübecker Bucht erforschen können, während bei einer Bachexkursion Wasserin-



Von einem Schmetterling lässt man sich gern auf der Nase herumtanzen: Die Aktionstage machen biologische Vielfalt erlebbar. Foto: Ulkas

sekten und ihre Larven buchstäblich unter die Lupe genommen werden. Die Mitmachaktion „Nabu Insektensommer“ lädt Kinder dazu ein, in die faszinierende Welt der artenreichsten Tiergruppe der Erde einzutauchen. Bei einer kleinen Wanderung durch Lübecks Innenstadt werden Spinnen gesucht und fachkundig betrachtet – und hinterher vermutlich in einem ganz anderen Licht gesehen. Und auch ob und wie man seltene Hühnerrassen im eigenen Garten halten kann, wird auf den Aktionstagen erläutert.

Selbstverständlich widmen sich die Aktionstage ebenfalls der Pflanzenwelt: Spannende Baumgeheimnisse werden auf einem Spaziergang mit einer Waldpädagogin enthüllt. Wieso sich die Pfadfinder freitags unter Obstbäumen am Krummesser Baum treffen, wird vor Ort erläutert.

Wie auch in Lübeck Heilpflanzen erkannt und gefunden beziehungsweise ihrer hilfreichen Wirkung entsprechend eingesetzt werden können, erklärt eine Heilpraktikerin den Kräutern. Und auch in der (interkulturellen) Küche dürfen Kräuter nicht fehlen. Nach einem diesbezüglichen Vortrag im Kräutergarten am Haus der Kulturen wird gemeinschaftlich eine Kleinigkeit zubereitet und verspeist. Gleich mehrere Führungen gibt es über die Obstwiese an der Rübenkoppel auf Marli. Und auch durch die Dünen und Wälder am Priwall sowie auf den Spuren von Bäumen und Sträuchern durch die Wallanlagen und rund um den Mühlen- teich sind geführte Spaziergänge geplant. Ein gemeinsames, nachhaltiges Picknick soll zudem vor allem Kindern aufzeigen, wie man Selbstgeerntetes köstlich und einfach zubereiten kann.

### ÖKO- UND VIELFALTSMARKT

Von 11 bis 17 Uhr öffnet am Sonntag, 2. Juni, der „Öko- und Vielfaltsmarkt“ im Domhof beim Museum für Natur und Umwelt seine Pforten, der wie immer kostenfrei zu besuchen ist. Zahlreiche Stände laden zum Spielen und Erkunden ein, Initiativen und Vereine aus Lübeck stellen sich vor oder bieten Produkte an. Kulinarisches aus der Region und eigener Produktion wird dabei wie immer großgeschrieben, von heimischem Superfood über süd-amerikanische Genüsse bis hin zu Apfelsaft und Honig sowie einer Beratung und Bodenanalyse zur Unterstützung des heimischen Tomatenanbaus ist alles dabei.

Das Programm gibt es unter <https://museum-fuer-natur-und-umwelt.de/> sowie unter <https://luebeck.de/artenvielfaltstage>

## Europa-Tag im Europäischen Hansemuseum

**LÜBECK.** Am Dienstag, 4. Juni, wehen die Europaflaggen im Europäischen Hansemuseum (EHM): Angesichts des bevorstehenden Termins der Wahl des Europäischen Parlaments findet dann dort ein besonderer Veranstaltungstag statt, der den Themen Demokratie, Vielfalt und Europawahlen Raum geben wird. Da in diesem Jahr erstmals junge Leute zwischen 16 und 18 Jahren wählen dürfen, sind insbesondere auch Schülerinnen und Schüler eingeladen, daran teilzunehmen.

Beim Speed-Dating im Beicht- haus von 16 bis 18 Uhr kann man

Einblicke in die europapoliti- schen Positionen der verschie- denen Parteien gewinnen: Sechs Europa-Politiker stehen für je- weils 15 Minuten Rede und Ant- wort und äußern sich zur Europa- politik, für die sie stehen. Mit da- bei sind Vertreter aller im Schles- wig-Holsteinischen Landtag ver- tretene Parteien und Georg Pfei- fer, Leiter des Verbindungsbü- ros des Europäischen Parla- ments in Berlin. Mit ihnen könn- en die Teilnehmenden ins Ge- spräch kommen und die Themen ansprechen, die sie bewegen.

Das „Kneipenquiz Europa“ findet von 18 bis 20 Uhr im Mu-

seumscafé (Foyer des EHM) statt. Dort quizzten die Gäste zu ver- schiedenen europäischen The- men: Geographie, Geschichte, Politik, Kultur und Sprache, Wirt- schaft und Zahlen sowie alles rund um Europa, die EU und die anstehenden Wahlen. Bei Ge- tränken und Knabberereien wird das Europa-Quiz-Team gekürt. Für das Kneipenquiz kann man sich übrigens auch schon im Vor- feld als Team anmelden.

Der Europa-Tag wird bereits am Morgen mit einem Planspiel eingeläutet, an dem zwei Schul- klassen aus Schleswig-Holstein teilnehmen werden. „Der Euro-

päische Rat“ ist eine spielerische Variante, um das Prinzip der poli- tischen Entscheidungsfindung in Europa niederschwellig zu ver- mitteln und die politische Dyna- mik hinter kollektiven Entschei- dungssituationen zu verstehen. Das Planspiel ist für den Europa- Tag bereits ausgebucht, kann aber auch für einen anderen Tag angefragt werden.

Die Veranstaltungen am Euro- pa-Tag sind kostenfrei, die Bu- chung eines Online-Tickets für die Teilnahme am „Speed-Da- ting“ oder dem „Kneipenquiz Europa“ ist unter hanse- museum.eu erforderlich.

### SOMMER OPEN AIR

im Hotelgarten des ATLANTIC Grand Hotel Travemünde mit ausgewählten Musik-Highlights & erstklassigem Dinner

**SA 15.06. SOMMER OPEN-AIR**  
Einlass: 19 Uhr, inkl. 4 Gänge-Menü

**SA 17.08. SOMMER OPEN-AIR**  
Einlass: 19 Uhr, inkl. 3 Gänge-Menü

Und viele weitere exklusive Dinnershows im ATLANTIC Grand Hotel Travemünde.

**SA 28.09. inkl. 4-Gänge-Menü**

**SA 09.11. inkl. 4-Gänge-Menü**

**FR 06.12. inkl. 4-Gänge-Menü**

**SA 07.12. inkl. 4-Gänge-Menü**

INFOS • TICKETS • GUTSCHEINE  
HOTLINE 0201 - 201 201 • [www.WORLDOFDINNER.de](http://www.WORLDOFDINNER.de)  
Tickets auch im Hotel erhältlich Tel: 04502 3080 • [www.atlantic-hotels.de](http://www.atlantic-hotels.de)

**Das FRISEUR ATELIER**

**JETZT IN DER**  
Brandenbauer  
Landstraße 9  
23566 Lübeck  
04 51 / 6 81 01  
[www.Das-Friseur-Atelier.de](http://www.Das-Friseur-Atelier.de)

### LAGERVERKAUF GARTENMÖBEL GARTENGERÄTE

**KVH-Kontor**  
Niels-Bohr-Ring 2, 23568 Lübeck, 0451/79074505  
Öffnungszeiten: Mo. - Fr. 9.00 - 18.00 Uhr, Sa. 9.00 - 14.00 Uhr

### RADIO WELLENRAUSCH

Alles, was Schleswig Holstein bewegt

QR Code scannen & Reinhören

[www.radio-wellenrausch.de](http://www.radio-wellenrausch.de)

**DAB+**

### TRAUMhaft

Wir fertigen hochwertige Ganzglasduschen, individuell nach Maß, exklusiv für Ihr Badezimmer.

Mehr Infos hier!

Rufen Sie uns einfach an!  
**GLASEREI MEWS**  
0451/73730 **SONN**

### Unsere Sommerangebote

**35%**  
auf den Nählohn Ihrer neuen Dekoration

- nicht in bar auszahlbar oder mit anderen Aktionen kombinierbar
- Angebot gilt bis 30.06.2024
- Rabatt nur für Neubestellungen

**Wir waschen Gardinen**

**35%**  
auf maßgefertigte Plissees, ausgewählte Kollektion

- nicht in bar auszahlbar oder mit anderen Aktionen kombinierbar
- Angebot gilt bis 30.06.2024
- Rabatt nur für Neubestellungen

**Rabatt nur gegen Vorlage dieser Anzeige bei der Bestellung**

Schwartauer Allee 13a-15 · 23554 Lübeck  
5 Parkplätze vor den Schaufenstern · Haltestelle Wickede-Str. Linie 1 + 10  
Montag - Freitag 10.00 - 18.00 · Sonnabend 10.00 - 13.00  
**Tel. 0451-43115 · [www.gardinen-schlichting.de](http://www.gardinen-schlichting.de)**

### Brasilianische Musik spielen? Syrische Gewürze schnuppern? Sich ehrenamtlich engagieren?

## Geht alles bei uns!

Werde Sprachpartner/in und lerne Menschen aus aller Welt kennen.

Melde Dich telefonisch: ☎ 0451 613201-510 oder per Mail: [sprachpartnerschaften@gemeindediakonie-luebeck.de](mailto:sprachpartnerschaften@gemeindediakonie-luebeck.de)

## NDR KONZERTE IN LÜBECK SAISON 24/25

**NDR**

NDR ELBPHILHARMONIE ORCHESTER  
NDR RADIOPHILHARMONIE

**JETZT ABOS UND TICKETS SICHERN!**

**ABOS/TICKETS 50% NDR.DE/U30**

Offene Tür bei der Haustierhilfe

**LÜBECK.** Am Sonntag, 2. Juni, veranstaltet die Haustierhilfe Lübeck, Borsigstraße 10, von 11 bis 16 Uhr einen Tag der offenen Tür. Das Motto lautet „Tafeln für Tiere - was würde ohne sie passieren?“ Seit 14 Jahren unterstützt die Haustierhilfe Lübeck in Not geratene Menschen mit Haustieren in Lübeck und Umgebung. Es gibt an diesem Tag Informationsstände rund um Haustiere. Eine Tombola und ein Flohmarkt zu Gunsten der Haustierhilfe Lübeck runden das Angebot ab. Es gibt auch Kaffee, Kuchen und Gegrilltes.

Wanderung zum Wennsee

**LÜBECK.** Am Mittwoch, 5. Juni, bietet der Verein Natur und Heimat eine Halbtagswanderung von Timmendorfer Strand über die Kammer zum Wennsee an. Treffen ist um 8.50 Uhr in der Lübecker Bahnhofshalle. Nähere Info erteilt Ilse Gerlach, Telefon 0451/404820. Am Sonnabend, 8. Juni, führt eine Tageswanderung mit Rucksackverpflegung von Brandenbaum über Selmsdorf nach Schlutup. Treffen ist um 9.40 Uhr an der Bushaltestelle „Herbartweg“. Nähere Info bei Silvia Flinker, Telefon 0451/7973576.

Kritisches Kartographieren

**INNENSTADT.** Der Vortrag „Kritisches Kartographieren“ am Sonnabend, 1. Juni, um 16 Uhr von Dr. Katrin Singer vom Institut für Geographie der Universität in Hamburg thematisiert, dass Karten schon immer Werkzeuge territorialer Ansprüche waren. Der Vortrag findet im Burgkloster des Europäischen Hansemuseums statt und dauert zirka 90 Minuten. Da die Plätze begrenzt sind, wird die Buchung eines kostenfreien Online-Tickets unter hansemuseum.eu empfohlen.

Lübeck feiert ab Freitag drei Tage lang das Hansekulturfestival

Kunst und Kultur bis Sonntag im Quartier rund um das Gründungsviertel – Gruben und Höfe werden zur Bühne.

**INNENSTADT.** Vom 7. bis 9. Juni feiert Lübeck wieder gemeinsam mit seinen Bürgern und Gästen das beliebte Hansekulturfestival (HKF). Schauplatz des Festivals ist in diesem Jahr das Quartier rund um das Gründungsviertel, das auf den Grundrissen des ältesten Kaufmannsviertels der Lübecker Altstadt neu aufgebaut wurde.

„Bereits zum vierten Mal findet das Hansekulturfestival statt und verwandelt in diesem Jahr das Gründungsviertel in eine farbenfrohe Kulisse für Kunst und Kultur“, freut sich Klaus Puschaddel, Aufsichtsratsvorsitzender der Lübeck und Travemünde Marketing GmbH (LTM), auf das bevorstehende Event. „Straßen, Plätze, Gruben und Höfe werden zur Bühne, die Untertrave wird zur Flaniermeile und die Gärten und Wohnzimmer der Altstadtbewohner:innen laden zum Kennenlernen lübscher Gastfreundschaft ein. Die Inszenierung der Altstadtinsel, die Bürger:innenbeteiligung und die Umsetzung des Leitproduktes Wasser stimmen als Zutaten des Festivals zu einhundert Prozent mit unserem Touristischen Entwicklungskonzept 2030 überein und sind zentraler Bestandteil unserer Identität.“

Der Festivalbereich rund um das Gründungsviertel reicht von der Holstenstraße über die Beckergrube bis zum Drehbrückenplatz am Traveufer – eingerahmt von der Untertrave und den dazwischenliegenden Rippenstraßen plus Markt am Rathaus und Marienkirchhof. Das gesamte Quartier wird von seinen Anwohnern, Vereinen, Kulturträgern und dem ansässigen Einzelhandel und Gastronomiebetrieben



Fantasievolle Straßenkunst ist ein fester Bestandteil des Hansekulturfestivals. Foto: LTM/ Olaf Malzahn

mit vielen Ideen, Aktionen und großem Engagement in Szene gesetzt und liebevoll herausgeputzt.

„Wir arbeiten hinter den Kulissen mit Hochdruck an dem dreitägigen Programm, das von Lübecker:innen für Lübecker:innen mit ganz viel Herzblut, tollen Ideen und viel Engagement gestaltet wird“, erklärt LTM-Geschäftsführer Christian Martin Lukas. „Mein Tipp ist, sich einfach ganz entspannt durch das Festivalgeschehen treiben zu lassen, von einer Ecke oder Grube zum nächsten Wohngang - im-

mer begleitet von Musik und Gelächter und dem Duft regionaler, häufig auch hausgemachter Speisen. So lernt man Lübeck am besten kennen – durch die Menschen, die hier leben und ihr Zuhause lieben.“

Auf dem Festivalprogramm stehen Musik, Tanz, Theater, Kleinkunst, Kulinarisches, Kinderprogramm und vieles mehr. Geplant sind zwei größere Musiks Bühnen und eine kleine Bühne an der Untertrave sowie mehrere kleine Bühnen für Musik und Kleinkunst im Bereich Beckergrube, Schrangon und Markt. An der

Untertrave sorgt ein Wasserprogramm auf Booten mit Beteiligung des Museumshafens für maritimen Kunstgenuss. Der mittelalterliche Geschichtserlebnisraum schlägt sein Lager gemeinsam mit dem Lübecker Jugendring und Zeytreise e.V. etwas abseits auf der Holstentorhallenwiese auf und bietet interaktive Aktionen für die ganze Familie an. Das Theater Lübeck lädt zum vielfältigen Programm drinnen und draußen ein. Neben dem regulären Spielplan stehen Führungen, Audiowalks durch das Viertel, ein Kostüm- und Requisiten-

verkauf sowie eine lange Tafel zum gemeinsamen Brunch und Klönschnack auf dem Plan.

Zwischendrin gibt es auf dem Festivalgelände überall immer mal wieder kleine Kulturmomente mit Zauberei, Straßenmusik, Theater, Kleinkunst und Komik. Im Rathausinnenhof bieten das Buddenbrookhaus/ Die Lübecker Museen im Rahmen der Feierlichkeiten zum Jubiläum „100 Jahre Zaubenberg“ Leseperformances an. In St. Marien wird die Musik- und Kunstschule zu Vorstellungen einladen und natürlich gibt es dort auch einen Gottesdienst am Sonntagvormittag sowie die beliebten Gewölbeführungen in erhöhter HKF-Taktung. Für Neugierige, die sich für die Geschichte sowie den Neubau des Gründungsviertels interessieren, bieten sowohl der Bereich Archäologie der Hansestadt Lübeck gemeinsam mit der Stadtplanung, das Architekturforum Lübeck und der Lübecker Stadtführer e.V. vielfältige und spannende Führungen und Rundgänge an.

Besonderes Augenmerk aller am Festival Beteiligten liegt in diesem Jahr wieder auf dem Thema Nachhaltigkeit, Re- und Upcycling sowie Fairtrade. Ein Höhepunkt des Festivals stellt der Fair.Bio.Regional-Markt in Zusammenarbeit mit dem Netzwerk Fairtrade-Stadt Lübeck auf dem Markt am Rathaus dar. Das Programm in den Rippen- und Seitenstraßen wird aktiv und ganz nach Bedarf und Interesse von den Anwohnern mitgestaltet, etwa mit Lesungen, Konzerten, Flohmärkten, Führungen und Angeboten für das leibliche Wohl.

Musikalische Kriminalgeschichte

**LÜBECK.** Zu einem Live-Krimi mit Musik lädt die Musikhochschule Lübeck (MHL) am Sonnabend, 1. Juni, ein. Die Musiktheater-AG der Emanuel-Geibel-Schule Lübeck (EGS) hat, angeleitet von MHL-Studierenden, ein Kriminalstück entwickelt, das sie unter Gesamtleitung von Jenny Sanden und Prof. Marno Schulze um 18 Uhr auf der Bühne im Großen Saal präsentieren.

Zwölf Schülerinnen und Schüler der EGS, Mitgliedsschule im Netzwerk „Musik in der Schule“,

haben das musikalische Kriminalstück „Was geschah mit Tom Schmidt?“ entwickelt. Als Tom nicht zum geplanten Urlaub auftaucht, machen sich seine Freunde Sorgen. Die Polizei nimmt die Sache jedoch nicht ernst, und so werden sie auf eine Gruppe von Jungdetektiven aufmerksam. Die jungen Spürnasen versuchen mit Scharfsinn und Humor, den Kriminalfall aufzuklären. Klar, dass es da zu Verwicklungen kommt.

Der Eintritt ist frei.

Café für Krebspatienten

**LÜBECK.** Die Schleswig-Holsteinische Krebsgesellschaft lädt am Dienstag, 4. Juni, zum Café für Krebspatienten in das Café Steinhäuser, Am Burgfeld 3, ein. Von 15 bis 17 Uhr können sich die Betroffenen mit Gleichgesinnten bei Kaffee und Kuchen über ihre Erfahrungen mit der Krankheit austauschen. Zu Gast ist dieses Mal Dr. Victoria Hagelstein, Oberärztin Dermato-Onkologie am Universitätsklinikum Schles-

wig-Holstein, Campus Lübeck. Sie informiert über neue Behandlungsmöglichkeiten beim Melanom. Im Anschluss besteht Gelegenheit zum Austausch.

Eine Anmeldung bei Veronika Dörre per E-Mail an doerre@krebsgesellschaft-sh.de ist erforderlich. Alternativ kann auch unter Telefon 0162/4212883 eine Nachricht auf dem Anrufbeantworter hinterlassen werden.

Flohmarkt der Siedlergemeinschaft

**ST. GETRUD.** Die Siedlergemeinschaft Ziegelhof/ Krögerland veranstaltet am Sonnabend, 8. Juni, von 8 bis 13 Uhr ihren jährlichen Flohmarkt. Er konzentriert sich auf die Straßen Am Distelberg, Im Musennest, Isegrimstraße, Grimbartweg, Eulennest und Eichhörnchenweg.

DLRG lädt zum Flohmarkt ein

**POGEEZ.** Die DLRG Ortsgruppe Pogeez-Holstendorf veranstaltet am Sonnabend, 1. Juni, einen Flohmarkt an der DLRG-Badestelle Pogeez, Seeweg 3a. Er dauert von 8 bis 15 Uhr. Imbiss und SUP-Verleih sind geöffnet. Parkplätze für die Besucher sind vorhanden.

Kita Kreuz lädt zum Flohmarkt ein

**ST. JÜRGEN.** Zu einem Kinderflohmarkt lädt die evangelisch-lutherische Kindertagesstätte Kreuz am Sonnabend, 8. Juni, von 10 bis 13 Uhr ein. Er findet draußen auf dem Kita-Gelände, Kronsfordter Allee 127 i, statt. Es gibt Waffeln, Kaffee und Kuchen. Anmeldungen für einen Stand (zehn Euro für drei Meter) können bis zum 5. Juni an die E-Mail-Adresse kreuz@kita-werk.de gerichtet werden.

Nach Wulfsdorf und zurück wandern

**LÜBECK.** Der Wanderverein Lübeck bietet am Dienstag, 4. Juni, eine zehn Kilometer lange Wanderung unter dem Motto „Fitness am Abend“ vom Hochschulstadtteil nach Wulfsdorf und zurück an. Das Angebot ist für anspruchsvolle Wanderer mit guter Kondition. Anmeldungen nimmt Christina Mente unter Telefon 0175/9847098 bis am Vorabend entgegen.

Resilienz-Training für Frauen

**LÜBECK.** Die Katholische Familienbildungsstätte Lübeck hat noch Plätze frei im Resilienz-Training für Frauen. Es findet statt am Donnerstag, 6. und 20. Juni, jeweils von 18 bis 19.30 Uhr im Haus der Begegnung, Parade 4. Kosten: 30 Euro pro Person für die zwei Termine. Anmeldung über die E-Mail-Adresse info@fab-luebeck.de oder unter Telefon 0451/7098733.

Sana Kliniken  
Lübeck



Studienteilnehmer gesucht! Bluthochdruck-Therapie

Leiden Sie unter Bluthochdruck?

Bluthochdruck ist die häufigste Ursache für einen Schlaganfall oder Herzinfarkt. In dieser **klinischen Studie** wird mit Hilfe der sogenannten **Nierenarteriendenervation**, eines minimal-invasiven Kathetereingriffs an den Nierenarterien, versucht, die Überaktivität der Nierennerven zu korrigieren, um so den Blutdruck nachhaltig zu senken. Möglicherweise kann dadurch auf lange Sicht auf Bluthochdruckmedikamente verzichtet werden.

Ihre Ansprechpartnerin  
**Jeannine Stephan**  
Study Nurse  
Tel.: 0451-585 1133  
jeannine.stephan@sana.de  
www.sana.de/luebeck





# Ihre Beratung vom Im-Ohr Experten

**Bis zu 5 Preis- und Leistungskategorien –  
Vergleichen Sie jetzt!**

Im-Ohr Hörsysteme werden immer kleiner und fast schon unsichtbar, darüber hinaus gibt es seit einigen Jahren einen unglaublichen Innovationsschub der Technik.

Dank leistungsfähiger neuer Chips klingen maßgeschneiderte Miniaturwunder immer brillanter und natürlicher. Eine Neuheit ist die integrierte Akkutechnologie, die bisher nur bei Hinter-dem-Ohr Geräten verfügbar war.

Auch das Design wird ständig verbessert, ohne dabei den Tragekomfort zu vernachlässigen. Testen Sie jetzt unsere Im-Ohr Hörsysteme, von erschwinglichen Einstiegsmodellen bis hin zur Premium-Klasse.



**SERENE**  
von BELTONE

**NEUHEIT:**  
Mit Akku-Technik<sup>1</sup>



In 9 verschiedenen Farben erhältlich



Die Serene Serie begeistert mit einem natürlichen Klang. Die Akku-Neuheit Akku-ITE überzeugt durch eine 24 Stunden Laufzeit, nach einer kurzen Aufladephase.

**Beltone**



In 5 verschiedenen Farben erhältlich



**HEARLINK** von PHILIPS

Verschiedene Modelle, mit kleinster Paßform und mehrere Optionen für die individuelle Anpassung.

**PHILIPS**



**IN EAR  
INVISIBLE &  
MULTIMEDIA**

der Serie EXCELLENCE 360° von OPTIMUS HEARING

In 6 verschiedenen Farben erhältlich



Invisible ist nahezu unsichtbar.  
Multimedia überzeugt mit direkter  
Wireless-Anbindung.



**optimushearing**  
MORE THAN JUST HEARING

**IM-OHR TESTWOCHEN:**  
**Jetzt im Aktionszeitraum\*\***  
**01.06. – 30.06. anmelden!**

Inklusive maßgefertigte Schale  
in Ihrer Lieblingsfarbe.

## Lübeck

Holstenstraße 9  
23552 Lübeck  
T 0451 – 613 058 23

## Stockelsdorf

Ahrensböcker Straße 34-36  
23617 Stockelsdorf  
T 0451 – 880 515 95

## Travemünde

Vorderreihe 8-9  
23570 Travemünde  
T 04502 – 88 69 900

## Schlutup

Mecklenburger Straße 67  
23568 Lübeck  
T 0451 – 450 563 20

## Bad Schwartau

Markttwiete 6  
23611 Bad Schwartau  
T 0451 – 709 852 50

\* Beim Kauf eines Hörgerätes erhalten Sie die Schmelzer Garantie. Diese beinhaltet vier Jahre Garantie, auf Optimus Hearing Hörsysteme 5 Jahre Garantie (Davon ausgeschlossen sind Hörer, Otoplastiken und Ladestationen) Auf Im-Ohr Hörsysteme 2 Jahre Garantie, sowie drei Jahre 50% Verlustschutz für alle Hörsysteme. Das heißt, dass Sie bei Verlust eines Hörgerätes in den ersten drei Jahren nach Kaufabschluss nur 50% Ihres privaten Eigenanteils bezahlen.

\*\* Anmeldefrist ist bis zum 30.06.2024 und das Angebot dann gültig bis zum 30.09.2024. Bei Kaufabschluß ist die Schale, die für Sie maßgefertigt wird, inklusive.

<sup>1</sup> Akku-Technik nur im Beltone Serene Akku-ITE



## DIE SCHMELZER GARANTIE\*

- ★ 4 Jahre Garantie
- ★ 3 Jahre 50 % Verlustschutz
- ★ Bestpreis-Garantie



Freuen sich auf den großen Jubiläumsverkauf bei Holtex: Die Geschwister Jenny Otte (li.) und André Meyer-Pohl, die das Familienunternehmen leiten, und Filialleiterin Annette Offen.

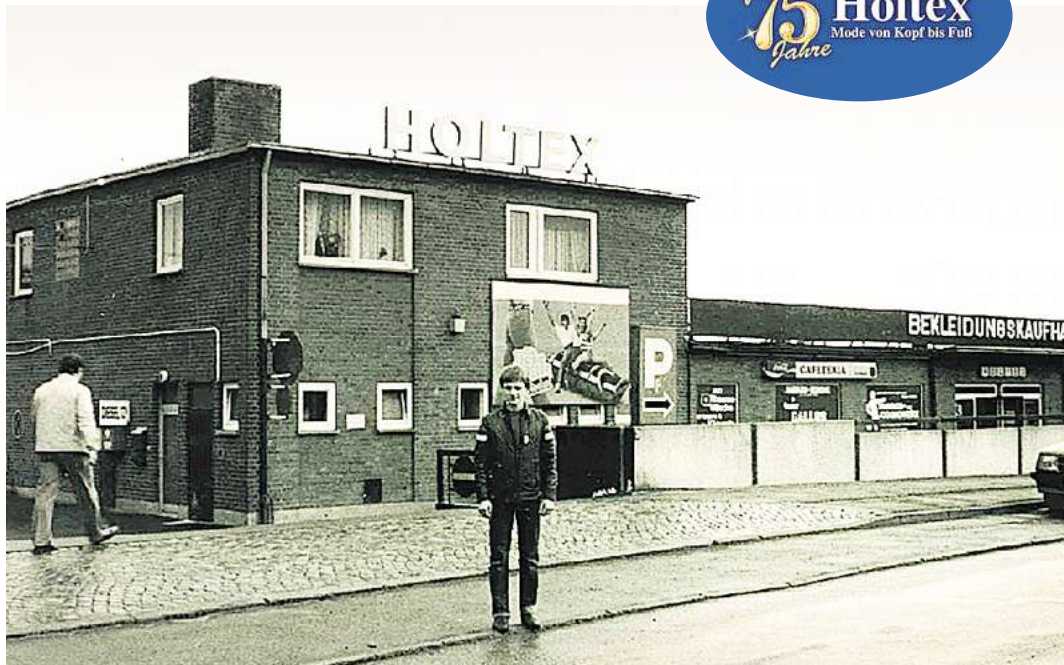

Das Familienunternehmen eröffnete 1966 auf der grünen Wiese in der Posener Straße seinen Neubau – Heute gehören sieben Häuser zu dem Unternehmen. Fotos: Holtex, Anja Höttsch

# 75 Jahre Holtex: Markenmode zum kleinen Preis

Das Familienunternehmen feiert mit einem Jubiläumsverkauf

Holtex ist ein in dritter Generation geführtes Familienunternehmen, das gute Ware zu günstigen Preisen anbietet. Das Jubiläum feiert Holtex mit einem Jubiläumsverkauf vom 3. bis zum 15. Juni, in dem es 20 Prozent Rabatt auf das ganze Sortiment gibt. Das gesamte Holtex-Team freut sich bereits auf die beiden Jubiläumswochen.

## GUTE WARE ZUM GÜNSTIGEN PREIS

Das war bereits vor 75 Jahren so, als Hermann W. Pohl 1949 in der Beckergrube einen Textilgroßhandel zunächst unter dem Namen Norddeutscher Textilgroßhandel gründete. Zunächst belieferte er vor allem Händler in der Umgebung mit Textilien aller Art. Das Unternehmen boomte, wollten doch die Menschen nach den Kriegswirren wieder neue und schöne Sachen kaufen. Bereits im Jahr 1952 firmierte das Familienunternehmen um und hieß künftig Holtex, das für Hol-

steinischer Textilhandel stand. In den 1950er Jahren wurde das Sortiment um eine Elektro- und Möbelabteilung erweitert.

## EIGENE RÄUMLICHKEITEN UND ERWEITERTES SORTIMENT

Es waren verschiedene Gründe, die schließlich zu der Entscheidung führten, in der Posener Straße eigene Räumlichkeiten zu schaffen. Die Enge in der Beckergrube trotz mehrfachen Umzug und fehlender Parkraum führten schließlich zum Neubau auf der grünen Wiese, der 1966 eröffnet werden konnte. Ab sofort gab es hier auch einen Lebensmittelgroßhandel mit Selbstbedienung und eine Tankstelle.

## ZURÜCK ZU DEN WURZELN

Nach dem Boom in den 1970ern wurde der Möbel- und Elektroverkauf sowie der Lebensmittelhandel wieder eingestellt und

das Familienunternehmen ist wieder zu seinen Wurzeln, dem Textilhandel, zurückgekehrt. „Unser Credo lautet, qualitativ gute Ware zu einem günstigen Preis anzubieten“, erklärt André Meyer-Pohl, der zusammen mit seiner Schwester Jenny Otte die Geschäfte in dritter Generation führt. „Wir bieten dabei unseren Kunden auch gute Beratung und verfügen über einen großen Warenbestand.“

## SIEBEN ERFOLGREICHE HÄUSER

Das Familienunternehmen bietet heute in sechs Filialen in Schleswig-Holstein und einem Haus in Mecklenburg-Vorpommern hochwertige Qualitäts- und Markenmode zum kleinen Preis auf insgesamt 15 000 Quadratmetern. In dem mittelständischen Unternehmen sind insgesamt 250 Mitarbeiter beschäftigt. Die Zentrale und die Verwaltung sind nach wie vor in der Posener Straße ansässig. Neben der Filiale in Moisling gibt

es außerdem Häuser in Heide, Flensburg, Rendsburg, Eutin und Gägelow.

## HERAUSFORDERNDE VIER JAHRE

Nach wie vor kommen viele Kunden der ersten Stunde zu Holtex, die bereits als Kinder in der Beckergrube bedient wurden. Die Stammkundschaft ist groß und auch bei den Lieferanten gibt es viele langjährige Kontakte.

Anspruchsvoll in der Geschichte waren die vergangenen Jahre. Zunächst schränkte die Pandemie die Geschäfte stark ein. „Wir mussten die Schließungen verkraften und anschließend auf die verschiedenen Auflagen reagieren“, so Meyer-Pohl. Infolge der Pandemie kamen die Lieferkettenengpässe dazu. Durch den Krieg in der Ukraine kam dann die Energiekrise und anschließend die Inflation hinzu. „Diese vier Jahre waren schon sehr herausfordernd“, so der Geschäftsführer. „Aber das einschneidendste in den vergangenen vier Jahren war die Inflation.“ **HÖ**

## Historie

### 1949

Gründung des Norddeutschen Textilgroßhandel durch Hermann W. Pohl und seiner Familien in der Beckergrube 84

### 1952

Umfirmierung in Holtex als Abkürzung für Holsteinische Textilien

### 1956

Gründung einer Filiale in Neumünster, in Lübeck mehrfacher Umzug in der Beckergrube, Sortimentserweiterung auf Elektroartikel und Möbel

### 1966

Neubau einer Halle in der Posener Straße, Aufnahme einer Lebensmittel-SB-Abteilung und einer Tankstelle

### 1968

Eröffnung einer Filiale in Heide

### 1971

Eröffnung einer weiteren Filiale in Flensburg



### 1975

Eröffnung eines Hauses in Rendsburg, in Lübeck rasante Entwicklung der Lebensmittelabteilung, sodass der Möbelhandel eingestellt wurde

### 1989

Eröffnung der ersten Innenstadtfiliale in Eutin

### 1997

Eröffnung einer Filiale in Gägelow in Mecklenburg-Vorpommern

### 2000

Eröffnung einer Filiale in der August-Bebel-Straße in Moisling

### 2024

Holtex feiert 75-jähriges Bestehen mit einem Jubiläumsverkauf und weiteren Jubiläumsangeboten im Laufe des Jahres

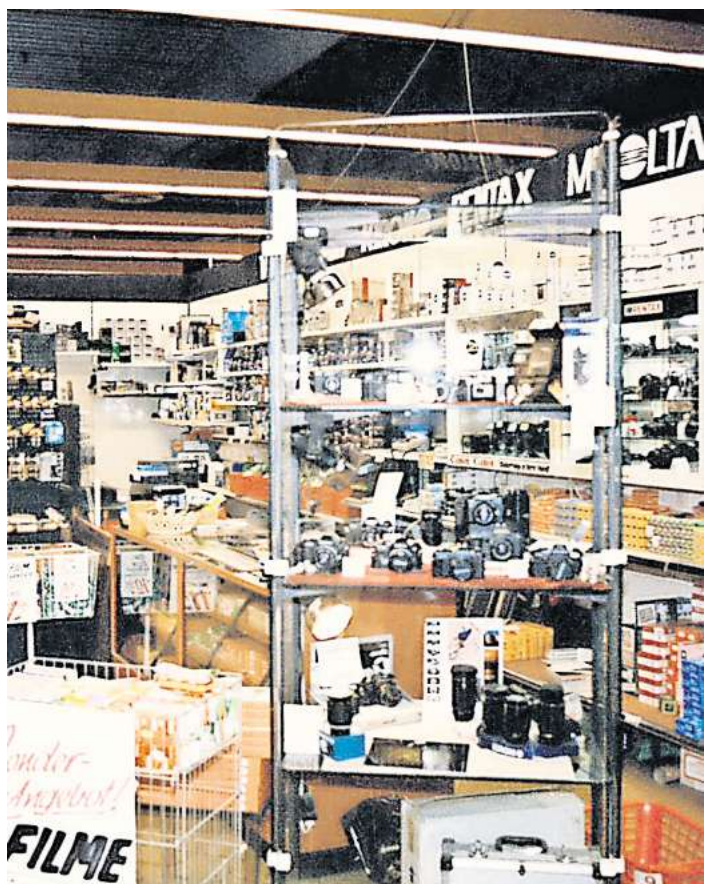

So sah das Sortiment in den 1970er Jahren aus, unter anderem mit einer großen Fotoabteilung.

## Das Sortiment im Wandel der Zeit

Im Verlauf der Jahrzehnte hat sich das Sortiment bei Holtex gewandelt. Begonnen hat es mit Textilgroßhandel für Damen, Herren und Kinder. Hinzu kamen dann Elektroartikel und Möbel und in der Posener Straße entstand schließlich ein Lebensmittelgroßhandel und eine Tankstelle. Nach und nach wurden diese Abteilungen wieder geschlossen und das Kerngeschäft mit dem Textilhandel beibehalten, die Tankstelle ist verpachtet.

Holtex bietet in seinen Filialen eine große Auswahl an hochwertiger Damen- und Herrenoberbekleidung sowie Unterwäsche zu günstigen Preisen. Großer Wert wird auf eine gute und kompetente Beratung durch das geschulte Fachpersonal gelegt, Kundenservice steht an erster Stelle. Außerdem bietet Holtex viele Über- und Sondergrößen.

Die größte Abteilung ist die Damenabteilung, in der namhafte Hersteller wie Olsen, Lebek, Tom Tailor, Kenny S., Zerres oder Anna Montana zu finden sind. Bei den Herren gibt es ein großes Angebot

von Büro- und Freizeitmode beispielsweise von Casa Moda, Olymp, Eterna, Pioneer, Paddock's oder Ragman gibt.

Bei der Wäsche gibt es von Hemden und Hosen über Schlafanzüge oder Nachthemden bis hin zu BHs und Miederhöschen alles in guter Auswahl. Triumph, Schiesser, Nina von C., Speidel, Conta, Bugatti, Tom Tailor oder Seidensticker sind hier einige der Marken.

Schuhe machen ebenfalls einen großen Teil des Sortiments aus. Auch hier gibt es viele große Größen, bei den Herren beispielsweise bis Größe 52, die in Deutschland gefertigt werden. Ganz besonders gefragt sind Schuhe von Skechers, aber auch Marken wie Bugatti, Gabor, Rieker, Camel und Josef Seibel sind vertreten.

Herren werden darüber hinaus auch in Sachen Anzüge fündig. Viele junge Kunden schätzen die Auswahl für Konfirmation oder den Abi-Ball, weshalb auch die Anfangspreislagen eine gute Auswahl bieten. Digel, Carl Gross sind hier einige der namhaften Marken.



Schuhe machen heute einen großen Teil des Sortiments aus: Sehr beliebt sind die der Marke Skechers, die Verkäuferin Gabriele Sauer in allen erdenklichen Farben zeigt.

Darüber hinaus bietet Holtex verschiedene Heimtextilien wie Hand- und Badetücher von Cawo oder Ross, Bettwäsche von Dormisette, Biberna oder Kaeppl sowie alles für einen guten und erholsamen Schlaf mit Bettdecken und Kissen, Lattenrosten und Matratzen.

Auch eine Abteilung mit Uhren und Schmuck ist vorhanden. Hier

gibt es auch eine Spezialabteilung mit Juwelierware. Von echtem Silberschmuck zu günstigen Preisen über hochwertig verarbeitetem Schmuck mit Diamanten oder Perlen sowie Trauringen bis hin zu hochwertigen Uhren ist sicher für jeden Geldbeutel etwas dabei. Zum Service gehört selbstverständlich auch der Batteriewechsel. **HÖ**

75  
Jahre

Holtex

Mode von Kopf bis Fuß

WENN DAS  
KEIN GRUND  
ZUM FEIERN  
IST...

MEGA-JUBILÄUMSVERKAUF

3.-15. JUNI 2024

200%

AUF WIRKLICH ALLES ! AUCH AUF REDUZIERTE WARE !

bugatti  CAMP DAVID CASA  MODA olsen RABE NATURANA  TONI waldläufer    
CARL GROSS DIGEL LERROS BARBARA LEBEK  ZWILLINGSHERZ Gabor   Brütting  
LLOYD GERMANY MAC  trousers for a perfect fit TOM TAILOR LIEBLINGSSTÜCK SKECHERS

### Lübeck

Posener Str. 5 ☎ 0451 / 40 00 60

Mo. bis Fr.: 9.30–18.00 Uhr · Sa: 9.30–15.00 Uhr

### Lübeck-Moisling

August-Bebel-Str. 25–29 ☎ 04 51 / 2929 90

Mo. bis Fr.: 9.30–18.00 Uhr · Sa: 9.30–14.00 Uhr

Eutin Albert-Mahlstedt-Str. 5 ☎ 045 21 / 49 77

Mo. bis Fr.: 9.30–18.00 Uhr Sa.: 9.30–14.00 Uhr



jetzt auch  
auf Youtube!



Holtex Edith Pohl e.K.  
Inhaber: André Meyer-Pohl  
Zentrale: Posener Str. 5  
23554 Lübeck  
Deutschland

[www.holtex.de](http://www.holtex.de)

Verzier- ung an Bau- werken		Musik- drama	Indianer- stamm in Nord- amerika		med.: Kno- chenab- nutzung	leichter Wind in Räumen	ab- schlie- ßend	wür- digen, aus- zeichnen		Gelände- wagen	chinesi- sche Dynastie	ital. Schau- spielerin (Sophia)	Falsch- meldung in der Presse		Hoch- gebirge in Süd- amerika	Insel- staat im Pazifik	Rand	Ab- schiede- gruß	europäisches König- reich		bayrisch: nein
							ego- zentrisch								Bogen- gang						
Lehr- auftrag			Atem- organ				alter Ton- träger (Abk.)	zu Herzen gehend							Wärme- spender	Quell- gebiet des Rheins					
					niedrige Tempe- ratur	poetisch: Er- quickung				US- Schrift- steller † 1849		Schüssel							Schla- gerstar (Roberto)	englisch: oder	
Ehren- name der röm. Kaiser			franz. Auto- renn- strecke		Kfz-Ge- triebe- teil					nicht präzise						Radon- isotop		TV-Mode- rator (Kurz- name)			
Com- puter- netzwerk (engl.)		Leicht- athletik- wett- kämpfe												Nutz- tiere	Teil des Bruchs (math.)						
						Balkon- pflanzen											griechi- scher Hirten- gott			Fußball- wette (Kw.)	
					dt. Tanz- kapell- meister † 1973	Fuß-, Hand- gelenk								blind- wütiges Töten			eine der Gezeiten	Jubelruf aus dem A.T.			
kleinste Teilchen	provo- zieren	chemi- sches Element	Vorname d. Schau- spielerin Sommer											Wasser- fahrzeug	russi- scher Frauen- name	Wider- hall					
auf- müpfig, wider- spenstig																					
				Teil des Fisch- skeletts	Abk.: ohne Umsatz									nord. Herrin des Meeres		von ge- ringer Wasser- tiefe		derart			
franzö- sisches Depar- tement			Spiel- karten austeilen										Stock- werk	dt. ex- press. Schrift- steller †	Fremd- wortteil: halb			italie- nisch: drei			
Dekor					franzö- sisch: hier												ge- wollte Hand- lung				
					argen- tinische Währung									wüstes Gelage			ein Metall				
Nerven betref- end			Leib- eigener		Schrift- steller- verband (Abk.)											Kloster auf Mallorca	englisch: eins				
Höflich- keits- wort	West- goten- könig	Werk- zeug- griff				Neu- ord- nung, Umge- staltung								Jubel- welle im Stadion (La ...)	Haupt- stadt von Tibet			sport- licher Wett- bewerb			
				Greif- vögel	persön- liches Fürwort	int. Kfz-Z. Argen- tinien	ge- schmack- los		Gegen- wart		afrika- nische Kuh- antilopen	magi- sche Wirkung	Meeres- säuge- tier	Dring- lich- keits- vermerk		Südost- asiat	ein Umlaut				
Jagd- reise in Afrika		gewiefter Mensch (franz.)	Ge- sprächs- leitung								eigent- licher Name der Monroe				einfühl- sam	Katzen- laut					
					Haupt- stadt von Bash- kirien		Kinder- frau	Figur in 'Die Ka- meliend- ame'					Heraus- forde- rung	Stadt im Sauer- land	kurzer heftiger Regen						
Neben- buhler					Bausatz (engl.)	das Ganze, insge- sam				Lebens- gemein- schaft	ein Farbton					Hoch- gebirgs- weide		weib- licher Artikel			
			Ziffern- kennung (engl.)	Regie- rungs- sitz in Moskau				Abk.: Elektro- technik	weib- licher Nach- komme							Drei- finger- faul- tier	Initialen der Monroe	Fremd- wortteil: doppelt			
Hast			vertraut			Mitglied eines Ordens				Soßen- tunke			Verwand- schaft								
kleinste drei- stellige Zahl						Untaten zugeben					Längen- maß										



### Widder

21.03. - 20.04.

Entrümpeln Sie Ihre Beziehungskiste – zusammen mit dem Partner! Sie können diese Woche ruhig kürzer treten. Achten Sie auf Ihre Finanzen. Keine riskanten Geldanlagen!



### Löwe

23.07. - 23.08.

Sie sind euphorisch und überheblich. Das kann abstoßend wirken. Wenig Zeit, viele Ideen? Konzentrieren Sie sich auf eine Sache. Sie sind versöhnlich gestimmt. Legen Sie einen Streit bei.



### Steinbock

22.12. - 20.01.

Neue Beziehungen und Neuanfänge in alten stehen unter einem guten Stern. Nutzen Sie Leerlauf, um sich neu zu organisieren. Wohlgeordneter Egoismus muss nicht unbedingt schaden!



### Wassermann

21.01. - 19.02.

Sie finden schnell Kontakt. Aber geht er auch tiefer? Disziplin ist nicht Ihre Stärke. Doch die haben Sie nötig. Sie schmieden Pläne. Warten Sie nicht zu lange, um sie umzusetzen.



### Stier

21.04. - 20.05.

Vorsicht – ein Fettnäpfchen zieht Sie magisch an! Kollegen klatschen über Sie. Sehen Sie das positiv! Bei unberechtigter Kritik müssen Sie sich auf jeden Fall wehren.



### Jungfrau

24.08. - 23.09.

Mit kleinen Liebesgeschenken können Sie Spannungen in Luft auflösen. Bei größeren Transaktionen sollten Sie sich derzeit gut absichern. Ihr Rat ist gefragt. Halten Sie damit nicht hinterm Berg.



### Schütze

23.11. - 21.12.

Auch wenn Ihr Herzblatt es versucht: Lassen Sie sich zu nichts überreden. Knatsch mit Kollegen droht. Beugen Sie vor. Gegen kleine Wehwehchen reichen zur Zeit Seelentröster aus.

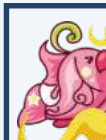

### Fische

20.02. - 20.03.

Der Liebeshimmel strahlt tiefblau für Sie. Genießen Sie es. Bei Verhandlungen dürfen Sie im Moment nicht zu hoch pokern. Sie sind stressresistent. Trotzdem: Nichts Übertreiben!



### Zwillinge

21.05. - 22.06.

Sie wirken stark und anziehend. Werden Sie nicht übermütig. Verlassen Sie sich aufs Gefühl, nicht auf Betriebstratsch. Sie können Ihre Vertrauenswürdigkeit unter Beweis stellen.

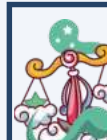

### Waage

24.09. - 23.10.

Ihr Humor entwarfnet – bei einem Flirt oder einem Konflikt mit dem Partner. Kleine Schritte nach vorn reichen Ihnen nicht. Das sollten sie aber. Nehmen Sie sich genug Zeit für Freunde.



### Krebs

22.06. - 22.07.

Verbotenes zieht Sie magisch an. Überlegen Sie gut! Sie müssen sich auf eine neue Situation einstellen. Seien Sie flexibel. Sie sind ausgeglichen und stabil. Sorgen Sie dafür, dass es so bleibt.

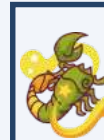

### Skorpion

24.10. - 22.11.

Hektik und Beziehungsstress. Aber Sie behalten die Ruhe. Wenn keiner mitzieht, nehmen Sie das Heft in die Hand. Sie brauchen Sicherheit. Aber manchmal auch ein kleines Abenteuer!

		6	5			7	
		9	3	8		1	
2		8		7	4	9	
	9		2	4	3		5
	7		6	5	1		4
		4	9	6		5	7
	2			3	7	1	
	6				5	4	

### Lösungen der Vorwoche



4	2	5	6	7	1	8	3	9
9	8	1	4	3	2	5	7	6
6	3	7	5	9	8	4	1	2
8	7	9	3	2	6	1	5	4
5	4	2	8	1	9	7	6	3
3	1	6	7	5	4	9	2	8
7	9	4	2	6	5	3	8	1
1	6	3	9	8	7	2	4	5
2	5	8	1	4	3	6	9	7

# Pastor Schmidt geht in den Ruhestand

Abschiedsgottesdienst am 2. Juni in St. Christophorus.

**LÜBECK.** Nach mehr als 20 Jahren geht Pastor Hans-Heinrich Schmidt von der St.Christophorus-Gemeinde in Eichholz in den Ruhestand. „Es war eine unglaublich erfüllende Zeit, in der ich viele Höhen und Tiefen erlebt habe. Doch das Wichtigste für mich waren immer die Menschen in unserer Gemeinde“, reflektiert Pastor Schmidt.

Geboren und aufgewachsen in Lübeck-Niederbüssau, kehrte Pastor Schmidt vor 21 Jahren in seine Heimatstadt zurück, um sich der Gemeindegarbeit zu widmen. Die Christophorus-Gemeinde befand sich damals in einem Umbruch, der durch knappe finanzielle Ressourcen und die Notwendigkeit neuer Angebote geprägt war. „Es war eine Zeit der Veränderung und Anpassung. Aber gemeinsam haben wir es geschafft, unsere Gemeinde zu stärken und neue Wege zu gehen“, erinnert sich Pastor Schmidt.

Eine der wegweisenden Initia-



**Pastor Hans-Heinrich Schmidt**  
Foto: KKLL/ Bastian Modrow

tiven war die Entwicklung des Ansverus-Hauses, das zuvor den Schwerpunkt der gemeindeeigenen Kinder- und Jugendarbeit hatte und in einer Kooperation von Kirchengemeinde und Hansestadt Lübeck 2007 zu einem offenen Stadtteilhaus weiterentwickelt wurde. Hier sind seither das Nachbarschaftsbüro Eichholz und die Außenstelle des Ju-

gendzentrums Dieselstraße erfolgreich beheimatet. Die Lübecker Tafel hat dort schon seit 2005 eine Verteilstation.

Auch auf baulicher Ebene hat Pastor Schmidt Spuren hinterlassen. Die Renovierung der Kirche in der Schäferstraße und der barrierearme Umbau des Gemeindegemeinschaftsraums waren Projekte, die ihm besonders am Herzen lagen. Dank der Possehl-Stiftung und des Kirchenkreises wurde ein Fahrstuhl eingebaut, der von den Besuchenden geschätzt und genutzt wird. „Es war mir wichtig, dass sich unsere Gemeindeglieder und Besucher:innen in unseren Räumlichkeiten wohl und willkommen fühlen“, erklärt der 65-Jährige.

„Ich hinterlasse eine Gemeinde, die stark ist und auf einem guten Weg“, sagt er mit einem Lächeln. Am Sonntag, 2. Juni, wird Pastor Schmidt ab 14 Uhr in einem Gottesdienst verabschiedet. Ab 16 Uhr ist ein Konzert geplant.

## Schlemmer-Event im Citti Markt

**LÜBECK.** Der Citti Markt feiert auch in diesem Jahr seine enge Verbundenheit zu Produzenten und Erzeugern aus Schleswig-Holstein: am Donnerstag, 6. Juni, in Flensburg, Freitag, 7. Juni, in Kiel und Sonnabend, 8. Juni, in Lübeck. Von 11 bis 18 Uhr präsentiert sich der Citti Markt als bunter Marktplatz für regionalen Genuss. An über 40 Ständen können die Besucherinnen und Besucher kostenlos heimische Produkte probieren, besondere Angebote nutzen und sich im persönlichen Gespräch mit den AusstellerInnen informieren.

Unter den Ausstellern findet man etwa den Ex-Fußballer von Holstein Kiel, Fin Bartels, der nach Ende seiner Profi-Karriere im Citti Markt persönlich seinen eigenen Gin vorstellt. Dieser kann ebenso gratis verkostet werden wie die Bio Brotaufstriche von Zwergenwiese aus Silberstedt und der frische Spargel vom Spargelhof Beec aus Hamberge. Das Feinheimisch-Mitglied Suslender sorgt mit seinen Bratwürsten für deftigen Genuss, bei den VertreterInnen der Käsestraße Schleswig-Holstein gibt es alles von mild bis kräftig und die Gründer von Packeis und Vicecream aus Kiel sorgen für eiskalte Erfrischung.

Für Gesprächsthemen ist gesorgt. Axel Datschun, Inhaber vom Kieler Loppokaffee, plaudert persönlich aus dem Nähkästchen über die enge Beziehung zum Bio-Kaffeeplanter Rafael Jacob aus Brasilien. Dort bezieht er direkt die feinen Kaffeebohnen, die er nach exklusivem Citti Röstprofil zum Citti Genuss Kaffee veredelt.

# GEGEN HASS & HETZE

**AM 9. JUNI**  
 **DELARA BURKHARDT & SPD WÄHLEN!**

[WWW.DELARA-BURKHARDT.EU](http://WWW.DELARA-BURKHARDT.EU)

**SIEBEN TÜRME WILL ICH SEHEN**

„Um die Einzigartigkeit Lübecks für unsere Gäste aus aller Welt zu erhalten.“  
**Thomas Arndt, Stadtführer**

**JETZT SPENDEN**

**GEMEINSAM KÖNNEN WIR UNSERE KIRCHEN ERHALTEN.**

[www.sieben-tuerme-luebeck.de](http://www.sieben-tuerme-luebeck.de)

## 500 Jahre Gesangbuch wird in St. Jakobi gefeiert

**LÜBECK.** Am Sonnabend, 1. Juni, wird in St. Jakobi zu Lübeck ein besonderes Jubiläum gefeiert: Das Evangelische Gesangbuch wird 500! Aus diesem Anlass gibt es um 17 Uhr den Musikgottesdienst „Davon ich

sing'n und sagen will“ zum Hören und Mitmachen in der St.-Jakobi-Kirche. Kirchenmusikdirektor Hans-Martin Petersen erzählt mit Einblicken in die Geschichte von einer Errungenschaft der Reformation. Den

Gottesdienst gestalten Jakob-Pastorin Bärbel Reichelt, Professor Arvid Gast an der Orgel, der Kurrende und das Vokalensemble Wohltorf unter Leitung von Kirchenmusikdirektorin Andrea Wiese.

# KNUTZEN HOME

## STRANDKÖRBE

Edles Design für Ihr Zuhause!

**2849,-**  
Strandkorb Füßen  
Mitnahmepreis  
**1998,-**  
Kleine optische Schönheitsfehler möglich.

**MATERIAL** | Holz: Mahagoni ähnliches Hartholz, Shabby Chic grau, aus zertifiziertem ökologischem Plantagenanbau • Geflecht: Polyrattan Rundfasergeflecht, doppelgeflochten, UV- und farbbeständig • Stoff: Markisenstoff. Wasser- und schmutzabweisend • Beschläge: rostfreier Edelstahl • Füßen führen wir in 3 Ausführungen: Blau gestreift, Grau gestreift und einfarbig Grau • Größe: ca. 140 cm breit

**ZUBEHÖR** | 2 Lenkrollen mit und 2 Lenkrollen ohne Feststellbremse • alle Doppelrollen 360° drehbar • Bullaugen / Federlifter • 2 schwenkbare Tische • 2 Kissen extra • Stoff und Bezüge herausnehmbar und waschbar

**Abdeckhaube**  
Mitnahmepreis  
**79,-**

## GARTENMÖBEL

Wir haben Ihren neuen Lieblingsplatz!

**GARTENSTUHL MONTANA DINING STAPELSTUHL**  
Mitnahmepreis  
**129,-**

**GARTENTISCH LIVINGSTON**  
90 x 200 cm, Alu-Platte, gesinterter Stein, Dark Grey.  
Mitnahmepreis  
**599,-**

**Gesinterter Stein**

KNUTZEN HOME **Lübeck**  
Osterweide 14 • Tel. 0451 / 50 49 060  
[luebeck@knutzen-home.de](mailto:luebeck@knutzen-home.de)

KNUTZEN HOME **Eutin**  
Industriestr. 12a • Tel. 04521 / 79 56 00  
[eutin@knutzen-home.de](mailto:eutin@knutzen-home.de)

KNUTZEN HOME **Oldenburg in Holstein**  
Am Voßberg 8 • Tel. 04361 / 50 63 90  
[oldenburg@knutzen-home.de](mailto:oldenburg@knutzen-home.de)

GESUNDHEITS-TIPP

Walnüsse: Eine Nuss, viele Vorteile

Wenn es um gesundheitliche Vorteile geht, sind Walnüsse ein dreifacher Genuss. Frühere Untersuchungen haben gezeigt, dass diese Nusskerne das Potenzial haben, unsere körperliche, kognitive und geistige Gesundheit zu fördern. Eine neue Studie, die in der Zeitschrift The Lancet veröffentlicht wurde, legt nun nahe, dass Walnüsse auch einige einzigartige Vorteile, speziell für Heranwachsende bieten können. Zwischen April 2016 und Juni 2017 wiesen Forscher 386 Schülerinnen und Schüler im Alter von 11 bis 16 Jahren in Spanien an, sechs Monate lang täglich 30 Gramm rohe Walnusskerne zu essen. Im gleichen Zeitraum erhielten 385 Schüler keine spezifischen Ernährungsrichtlinien, die sie befolgen sollten. Die überraschenden Ergebnisse dieser Studie erfahren Sie hier.

Der regelmäßige Verzehr von Walnüssen kann die kognitive Entwicklung von Jugendlichen fördern und zu ihrer psychologischen Reifung beitragen. Jordi Julvez, Studienleiter und Koordinator der NeuroEpiä-Forschungsgruppe, unter dessen Leitung die Studie durchgeführt wurde, sagt dazu: „Die Pubertät ist eine Zeit großer biologischer Veränderungen: Es findet eine hormonelle Umstellung statt, die wiederum das synaptische Wachstum des Frontallappens anregt. Dieser Teil unseres Gehirns ermöglicht die neuropsychologische Reifung, das heißt die Entwicklung komplexerer emotionaler und kognitiver Funktionen. Neuro-nen, die ausreichend mit dieser Art von Fettsäuren ernährt sind, kön-

nen wachsen und neue, stärkere Synapsen bilden“.

Wie erklärt sich diese Wirkung? Walnüsse sind reich an Alpha-Linolensäure oder ALA, einer Art von Omega-3-Fettsäure, die vor allem für Heranwachsende eine grundlegende Rolle bei der Gehirnentwicklung spielt. ALA hat unabhängig davon positive Auswirkungen auf die Gehirnfunktion und die Plastizität, schreiben die Autoren. Frühere Forschungsergebnisse deuten darauf hin, dass mehrfach ungesättigte Fettsäuren, sogenannte PUFAs, für die Architektur und Funktion des Zentralnervensystems in Zeiten der neuronalen Entwicklung von entscheidender Bedeutung sind. Walnüsse gehören zu den reichhaltigsten Quellen von pflanzlichen Omega-3-Fettsäuren, insbesondere ALA. Darüber hinaus können die Inhaltsstoffe der Walnüsse unter anderem Polyphenole und andere bioaktive Verbindungen - „synergetisch mit ALA wirken, um die Gesundheit des Gehirns zu fördern“, so die Forscher. Doch das sind nicht die einzigen Vorteile der Walnuss.

Eine Portion Walnüsse, etwa 30 Gramm oder sieben Walnüsse, kann einen großen Nährwertvorteil haben. Die Nuss ist unter anderem eine ausgezeichnete Quelle für:



Joerg Ortmann, Inhaber der Pinguin-Apotheken, gibt Gesundheitstipps.

Eisen, Zink, Kupfer, Selen, Vitamin C, Niacin. Während sich Studien traditionell auf die Vorteile der ganzen Nuss konzentrierten, deuten neuere Untersuchungen zudem darauf hin, dass durch das Pressen der Nuss zu Walnussöl viele der gesundheitsfördernden Wirkungen erhalten bleiben. Walnussöl ist daher eine gute Quelle für: Vitamin K, Vitamin E, Cholin, Phosphor, Zink. Walnussöl ist zudem reich an Selen. Dieses Antioxidans unterstützt eine gesunde Schilddrüsenfunktion und kann das Risiko eines kognitiven Rückgangs, von Herz-erkrankungen und Krebs verringern.

Die eingangs erwähnte Studie der Forschergruppe in Spanien ergab, dass Jugendliche, die im Untersuchungszeitraum mindestens 100 Tage lang Walnüsse aßen - nicht unbedingt hintereinander, sondern kumulativ -, sich besser konzentrieren konnten, und dass sich das Verhalten derjenigen, die an ADHS litten, deutlich verbesserte. Die Jugendlichen waren besser in der Lage, selbstständig zu denken und zu argumentieren. Sie zeigten außerdem weniger Symptome von ADHS, waren aufmerksamer im Unterricht und weniger hyperaktiv. In anderen kognitiven Bereichen, wie dem Arbeitsgedächtnis, gab es jedoch keine signifikanten Veränderungen zwischen den Gruppen. Den Forschern zufolge stieg bei den Teilnehmern der Studie auch die Intelligenz - eine Eigenschaft, die weniger mit traditionellem Lernen als vielmehr mit der angeborenen Fähigkeit zu tun hat, komplexe Aufgaben wie das Erkennen von Mustern und Rätseln zu lösen. Walnüsse sind also ein schmackhafter und nahrhafter Weg zur Steigerung der Aufmerksamkeit.

„Die Teilnehmer, die sich am genauesten an die Richtlinien hielten - in Bezug auf die empfohlene Dosis an Walnüssen und die Anzahl der Verzehrtage - zeigten Verbesserungen bei den bewerteten neuropsychologischen Funktionen“, so das Team. Diese Studie zeigt, dass die Einhaltung einer gesunden Ernährung ebenso wichtig ist wie die Beibehaltung dieser Gewohnheiten im Laufe der Zeit, damit sich die Heranwachsenden auf kognitiver und psychologischer Ebene richtig entwickeln. Andererseits gab es auch einen Anstieg der Funktionen im Zusammenhang mit der fluiden Intelligenz, die nach den Worten von Jordi Julvez „weniger durch das Lernen beeinflusst wird; sie ist dem biologischen Status der Person inhärent“.

So urteilen die Forscher abschließend: „Wenn Jungen und Mädchen die in der Studie vorgestellten Empfehlungen beherzigen und tatsächlich täglich oder zumindest dreimal pro Woche eine Handvoll Walnüsse essen würden, könnten sie erhebliche Verbesserungen ihrer kognitiven Fähigkeiten feststellen, und es würde ihnen helfen, die Herausforderungen der Pubertät und des Erwachsenwerdens zu meistern“.

Gesunde Grüße aus den Pinguin-Apotheken

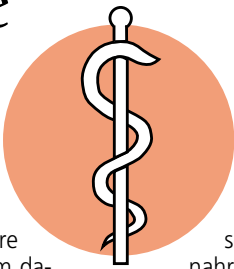

Oft verkannt: Fibromyalgie

Einladung zum Patienteninformationsabend am 4. Juni um 18 Uhr in den Sana Kliniken Lübeck.

Körperliche und psychische Symptome wie anhaltende Schmerzen in vielen Bereichen des Körpers, Erschöpfung, Schlafstörungen und depressive Verstimmungen können auf das sogenannte Fibromyalgie-Syndrom (kurz FMS) hinweisen, einem dauerhaften Gelenk-Muskelschmerz.

Von dieser Erkrankung sind in Deutschland 3 bis 4 von 100 Menschen betroffen, typischerweise Frauen im Alter von 40 bis 60 Jahren. Für die Betroffenen ist das Fibromyalgie-Syndrom sehr belastend, da diese komplexe Erkrankung von chronischen Schmerzen im ganzen Körper begleitet wird. Das Syndrom geht dabei weit über den Schmerz hinaus und beeinflusst oft auch die körperliche Funktion, den Schlaf und die Stimmung der Betroffenen. Doch trotz der sichtbaren Auswirkungen auf das Leben der Patienten wird die Krankheit oft falsch verstanden und sogar von einigen als eingebildet abgetan.

„Ich bilde mir den Schmerz doch nicht ein!“, ist der verzweifelte Ruf derjenigen, die mit Fibromyalgie leben. Diese Worte drücken die Frustration und den Schmerz aus, die viele Patienten fühlen, wenn ihre Krankheit nicht ernst genommen wird. Wichtig zu wissen: Fibromyalgie ist keine Einbildung, sondern eine ernsthafte medizinische Erkrankung, die eine angemessene Behandlung und Unterstützung erfordert.

Fibromyalgie in der Gesellschaft eher unbekannt oder verkannt

Das Fibromyalgie-Syndrom kommt zwar recht häufig vor, dennoch ist das Krankheitsbild in der Gesellschaft eher unbekannt. Dies mag an dem Zusammentreffen sehr verschiedener Symptome liegen und die Erkrankung somit für Betroffene und auch Mediziner nur schwer greifbar und damit diagnostizierbar machen. Stefan Rieckhof, Ärztlicher Leiter der Interdisziplinären Schmerzklinik, erläutert: „Die Betroffenen kommen zu uns und äußern Schmerzen in Rücken, Muskeln und Gelenken, häufig auch verbunden mit Schwellungen und Bewegungseinschränkungen, es lassen sich aber im Rahmen der Diagnostik keine ursächlichen Schäden oder Entzündungen erkennen. Aus diesem Grunde ist das FMS eine Ausschlussdiagnose, das heißt, ein konkreter Verdacht auf die Erkrankung wird erst dann gestellt, wenn andere Ursachen für die vom Patienten geäußerten Beschwerden ausgeschlossen wurden.“

**Fibromyalgie - „Ich bilde mir den Schmerz doch nicht ein!“ – lautet der Titel des Informationsabends, den Stefan Rieckhof, Ärztlicher Leiter der Interdisziplinären Schmerzklinik, am 4. Juni um 18 Uhr im Foyer der Sana Kliniken Lübeck anbietet. Eine Anmeldung wird erbeten unter [www.sana.de/luebeck/veranstaltungsanmeldung](http://www.sana.de/luebeck/veranstaltungsanmeldung).**

Medizin

ANZEIGE

Thema: Rheumatische Schmerzen in Gelenken, Muskeln und Knochen

Geplagt von Gelenkschmerzen?

Spezielles Arzneimittel überzeugt seit 10 Jahren bei Gelenkschmerzen

Eine Nation leidet – etwa 90 % der Deutschen klagen über Gelenkschmerzen, vor allem im fortgeschrittenen Alter. Doch ein spezielles Arzneimittel aus Deutschland behandelt rheumatische Schmerzen wirksam und schonend zugleich: Rubaxx (Apotheke).

Spezieller Arzneistoff überzeugt

Millionen Deutsche leiden immer wieder unter rheumatischen Gelenkschmerzen. Vor allem Knie, Hüfte oder Schultern bereiten vielen Probleme. Forscher suchten deshalb nach einer Lösung, die solche Gelenkschmerzen ebenso wirksam wie

schonend behandelt. Mit Erfolg! Ein spezieller Wirkstoff namens Rhus toxicodendron aus einer Arzneipflanze aus Nord- und Südamerika erfüllt diese Kriterien: Er wirkt schmerzlindernd bei rheumatischen Schmerzen in den Gelenken und ist dabei gut verträglich. Sogar bei Folgen von Verletzungen und Überanstrengungen verschafft er Linderung.

Wirkung ohne Umwege, individuell dosierbar

Deutsche Wissenschaftler bereiten den Wirkstoff in einer flüssigen Darreichungsform auf (Rubaxx Tropfen). Er wird somit direkt über die Schleimhäu-



te aufgenommen und kann seine schmerzlindernde Wirkung ohne Umwege entfalten. Tabletten dagegen müssen zunächst im Magen zersetzt werden und finden erst nach einem langen Weg über den Verdauungstrakt ins Blut. Ein weiterer Vorteil der Tropfen: Betroffene können Rubaxx je nach Stärke und Verlaufsform ihrer Schmerzen individuell dosieren.

Großes Plus: gute Verträglichkeit

Was viele Anwender zudem schätzen: Die Arznei-

tropfen sind gut verträglich und schlagen nicht auf den Magen. Schwere Nebenwirkungen chemischer Schmerzmittel wie Herzbeschwerden oder Magengeschwüre sind bei Rubaxx nicht bekannt. Wechselwirkungen mit anderen Arzneimitteln ebenfalls nicht.

**Fazit: Nicht umsonst sind Rubaxx (rezeptfrei) die meistverkauften Arzneitropfen in Deutschland!\* Fragen auch Sie in Ihrer Apotheke nach Rubaxx Arzneitropfen.**



Für sichtbar schöne und strahlende Haut

Der Wunsch einer jeden Frau: schöne Haut! Doch mit dem Alter erschläft die Haut an den typischen Problemzonen wie Gesicht, Dekolleté, Arme und Oberschenkel. Der Grund: Die körpereigenen Kollagenspeicher leeren sich. Doch Sie können etwas tun! Der beliebte Kollagen-Drink Fulminan (Apotheke) führt dem Körper bioaktive Kollagen-Peptide zu, die Kollagenspeicher werden wieder aufgefüllt! Zusätzlich enthält Fulminan ausgewählte Vitamine und Mineralstoffe, die ein strahlendes Hautbild unterstützen können: Vitamin C fördert eine normale Kollagenbildung. Kupfer, Zink und Biotin tragen u.a. zu einem normalen Bindegewebe bzw. zum Erhalt normaler Haut bei.

Tipp für unsere Leser

Jetzt Fulminan auf [pureSGP.de](http://pureSGP.de) online bestellen und bis zu 20 % sparen!



\*gilt beim Kauf von mehreren Packungen  
• Abbildung Betroffenen nachempfunden

Viele Verwender schätzen Rubaxx seit über zehn Jahren – aus 3 guten Gründen:

- ✓ Es bekämpft rheumatische Gelenkschmerzen sowie Folgen von Verletzungen und Überanstrengungen.
- ✓ Die Schmerzen werden wirksam und schonend mit der Kraft der Natur behandelt.
- ✓ Rubaxx Arzneitropfen sind einfach und individuell dosierbar.

\*Arzneitropfen bei rheumatischen Schmerzen; Absatz nach Packungen, Quelle: Insight Health, MAT 01/2024  
RUBAXX: Wirkstoff: Rhus toxicodendron Dil. D6. Homöopathisches Arzneimittel bei rheumatischen Schmerzen in Knochen, Knochenhaut, Gelenken, Sehnen und Muskeln und Folgen von Verletzungen und Überanstrengungen.  
[www.rubaxx.de](http://www.rubaxx.de) • Zu Risiken und Nebenwirkungen lesen Sie die Packungsbeilage und fragen Sie Ihre Ärztin, Ihren Arzt oder in Ihrer Apotheke. • PharmaSGP GmbH, 82166 Gräfelfing

Stark gegen den Schmerz. Sanft zum Körper.



Für Ihre Apotheke: **Rubaxx** (PZN 13588561)



Qualität  
zertifiziert gemäß  
DIN EN ISO 9001:2015

# PINGUIN APOTHEKEN

EISKALT  
REDUZIERT\*

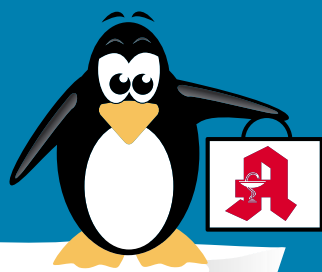

## DIE GRÖSSTE AUSWAHL IN LÜBECK\*

### Ginkobil Ratiopharm

120 mg  
120 Stck.



46 %  
gespart

statt 92,99 €

49.95\*  
€

### Eucerin Urea Repair Plus

10%  
Fußcreme  
100 ml



26 %  
gespart

statt 15,25 €

11.25\*  
€

### Synofen

500 mg/200 mg  
20 Stck.



30 %  
gespart

statt 10,98 €

7.65\*  
€

### Bepanthen Augen- und Nasensalbe

2x 5 g



25 %  
gespart

statt 8,29 €

6.20\*  
€

kg = 620,00 €

### Talcid

50 Kautabl.



31 %  
gespart

statt 19,09 €

13.20\*  
€

### Hylo-Vision HD plus

15 ml

Bei Trockenheitsgefühl



25 %  
gespart

statt 8,70 €

6.55\*  
€

l = 436,67 €

+ größte Auswahl\*  
+ bestens beraten  
+ keine Einheitsmedizin  
= einfach in guten Händen!



PINGUIN  
APOTHEKEN

Inhaber Jörg Ortmann e. K.

### Kytta Schmerzsalbe

100 g



29 %  
gespart

statt 20,88 €

14.90\*  
€

l = 149,00 €

Rufen Sie uns an oder bestellen Sie unter: [www.pinguinapotheke24.de](http://www.pinguinapotheke24.de)

\*Für alle Produkte gilt zu Risiken u. Nebenwirkungen fragen Sie Ihren Arzt oder Apotheker - Dieser Preis gilt nach den gesetzlichen Bestimmungen, wenn diese Arzneimittel zu Lasten der gesetzlichen Krankenkassen abgegeben werden - Gilt nicht für verschreibungspflichtige Arzneimittel.

Angebote gültig vom 01.06.2024 - 08.06.2024



Am Hauptbahnhof/  
ZOB  
Konrad-Adenauer-Str. 1  
Tel.: 0451/82966

Im Hochschulstadtteil /  
Im Campus  
Alexander-Fleming-Str. 1  
Tel.: 0451/292 896 66

In der Mühlenstraße  
Südl. Altstadt  
Mühlenstr. 37  
Tel.: 0451/707 510 10



In der Königstraße  
auf 2 Etagen / EG + 1. OG  
Königstr. 59-63  
Tel.: 0451/292 75 55

FINDE DEINEN  
TRAUMJOB  
IM NORDEN



Reisebüro Behrens GmbH

Busfahrer (d/m/w)

 Vollzeit, Teilzeit  
 Eutin

Siegfried Schindler Steuerberatung

Steuerfachwirt/in (m/w/d)

 Vollzeit  
 Neustadt



ADAC Schleswig-Holstein e.V. Geschäftsstelle & Reisebüro

Tourismus-kaufmann (w/m/d)

 Vollzeit  
 Lübeck

Stadt Schwarzenbek

Leitung (m/w/d) für die städtische Bücherei

 Vollzeit  
 Schwarzenbek

Lubs GmbH

Maschinenführer (w/m/d)

 Vollzeit  
 Lübeck

Kreis Segeberg

Ingenieur\*in (Bachelor/Master) Fachrichtung Hochbau/Architektur (m/w/d)

 Vollzeit, Teilzeit  
 Bad Segeberg

Lubs GmbH

Mitarbeiter (w/m/d) in der Lagerhaltung Rohstoffe

 Vollzeit  
 Lübeck

15.722 Stellen  
und 6.281 Arbeitgeber  
warten auf Dich





Das Holiday Inn Lübeck sucht ab sofort Verstärkung  
in der Küche,  
im Service,  
an der Rezeption und  
in der Technik (m/w/d)  
in Vollzeit, Teilzeit oder als Aushilfe  
Faire Bezahlung + 30 Tage Urlaub  
Bewerbung an:  
traumjob@hi-luebeck.de  
oder ☎ 0451 – 370 6 431



DRK-Kreisverband Lübeck e.V.

Deutsches Rotes Kreuz 

WERDEN SIE AKTIV!  
Engagieren Sie sich ehrenamtlich beim DRK Lübeck  
Ihre Einsatzmöglichkeiten:  
+ Bereitschaft / Sanitätsdienst  
+ Rettungsdienst  
+ Besuchsdienst  
+ Integrationshilfe  
+ Wasserwacht  
+ Kleiderläden  
Mehr Informationen erhalten Sie unter Tel. 0451 48 15 12-0  
www.drk-luebeck.de  
  

Schüler gesucht!  
Wir verdienen  
uns was dazu!  
Du bist zwischen 13 und 17 Jahren  
alt? Dann hilf uns den Wochen-  
spiegel zu verteilen!  
Melde dich unter Telefon:  
0451 / 144-1858



Jetzt bewerben

STOLZ  
Das Kaufhaus im Norden



SPÜRST DU NOCH „DAS GEN“ IN DIR, ETWAS ZU BEWEGEN?  
Dann wollen wir DICH als Filialleitung für unser schönes Haus in Scharbeutz  
DU liebst Trubel und glückliche Urlauber  
DU magst es gern mit viel Ware zu arbeiten  
DU bist durch und durch Hands on Teamworker  
DU spürst abends gern Deinen Körper vom Tag und bekommst Glücksgefühle für das Erreichte  
Nicht jedes Niesen oder Zwicken ist nicht gleich eine schwere Krankheit für Dich  
DANN KOMM ZU UNS UND SEI DER KOPF  
EINES TOLLEN TEAMS!  
Neben einem Teil unser erfolgreichen STOLZ Familie zu sein, erwarten Dich:  
bis zu 36 Tage Urlaub  
ein tolles Gehalt und Sozialleistungen  
viel Freiraum und Eigenständigkeit  
Wir freuen uns auf Ihre Bewerbung über das Karriereportal oder per Mail an jobs@kaufhaus-stolz.com!  
Kaufhaus Martin Stolz GmbH  
Personalabteilung  
Am Markt 2-6 · 23769 Fehmarn



  kaufhaus-stolz.com

BOBZIN  
Gebäudereinigung GmbH  
Reinigungskräfte (m/w/d) gesucht,  
- Genin, Büros, 5.30 Uhr,  
- Kronsforder Allee, Kita, 16.00 Uhr  
- Krempeisdorfer Allee, Kita, 16.00 Uhr  
- St. Gertrud, 5 x wö., 15.00 Uhr  
☎ 04 51- 3 96 96 0, www.bobzin-gmbh.de

Hausmeister /  
Gärtner (m/w/d)  
Vollzeit, in Lübeck gesucht.  
Führerschein erforderlich  
Firma Alkiewicz,  
☎ 0175/1626262

Lübecker Tagespflege  
sucht eine exam.  
Pflegefachkraft  
(m/w/d) in Teilzeit.  
☎ 0176 / 628 75 347

Lübecker Tagespflege  
sucht  
Fahrer\*in  
(m/w/d)  
Tel. 0176 / 628 75 347

Ideal Gebäudereinigung  
Reinigungskraft gesucht in Bad Schwartau, Kita in  
den Nachmittagsstunden, Schule 2 Std.  
14Uhr ☎ 0151/12725517 (ab Montag)

BOBZIN  
Gebäudereinigung GmbH  
Küchenhilfe (m/w/d) für Kita gesucht,  
Kronsforder Allee, 5x wö., 12.00 bis ca. 13.45 Uhr  
☎ 04 51- 3 96 96 0, www.bobzin-gmbh.de

Putzfee, 1x wö., 3-4 Std. u. Gartenhilfe  
mit handwerklichen Fähigkeiten (männl.)  
in St. Jürgen gesucht. ☎ (0 451) 50 942

Erfahrene Haushaltshilfe 2x/monatl., für 3-  
4 Std. in HL gesucht. ☎ 0179 - 6528358

Reinigungskraft (m/w/d)  
3x wöchentl. vormittags (gesamt  
8 Std.) in Lübeck gesucht.  
Führerschein erforderlich  
Firma Alkiewicz,  
☎ 0175/1626262

Senioren- und Therapiezentrum  
Eichenhof  
www.haus-eichenhof-luebeck.de



Wir suchen zur  
Verstärkung unserer Teams  
Pflegehelfer  
mit und ohne  
1-jährige Ausbildung  
(m/w/d) – Vollzeit/Teilzeit  
Wir freuen uns auf  
Deine Bewerbung!  
Herr Benjamin Tietge  
E-Mail: pdl@  
haus-eichenhof-luebeck.de  
Segeberger Straße 48 b  
23617 Stockelsdorf  
(0451) 498 67-0

# Neues Sportangebot im Mehrgenerationenhaus in Eichholz

Zwei Trainer betreuen die Aktiven – Start ist am 7. Juni.

**LÜBECK.** Die Menschen in Eichholz sollen fitter werden. Das ist das Ansinnen des Teams des Mehrgenerationenhauses im Brandenbaumer Feld. Im wunderschönen Garten des Hauses ist dank fest installierter Geräte Sport für alle Altersgruppen möglich – neuerdings auch unter professioneller Anleitung. „Leider werden unsere Sportgeräte trotzdem nicht richtig angekommen“, sagt Frank Zahn, der sich für das Mehrgenerationenhaus engagiert. Die Geräte gibt es schon seit 2011. Gesponsert hat sie seinerzeit die Possehl-Stiftung. Fast 18.000 Euro an Zuschüssen gab es. Dennoch: Die Geräte, an denen unter anderem Ausdauer und Koordination trainiert werden können, sehen fast neuwertig aus.

Jetzt sollen sie auch regelmäßig benutzt werden. Mit Marian und Ursula Harnack hat das Mehrgenerationenhaus zwei Trainingsanleiter engagiert. Ab Juni wollen die beiden zu festen Zeiten Unterstützung an den Geräten anbieten. Die beiden Sportlehrer haben dabei vor allem berufstätige und ältere Menschen im Blick. „Gerade ältere Menschen müssen oft erst einmal Hemmnisse überwinden, bevor sie zum Sport gehen“, sagt Heike Garling vom Mehrgenerationenhaus. Da die Geräte sehr leicht zu bedienen seien, seien sie wirklich für alle Altersgruppen geeignet, versichert das sportliche Team. Ein weiteres Plus



Marian und Ursula Harnack bieten Interessierten die Möglichkeit an, sie beim Sport im Garten des Mehrgenerationenhauses zu unterstützen. Foto: Pries

des Mehrgenerationenhauses: „Hier können Menschen soziale Kontakte finden, nach dem Sport vielleicht noch einen Kaffee zusammen trinken“, sagt Garling.

„Es ist wichtig, erst einmal einen Anfang zu finden“, betont Heike Garling. Wer sich mehr bewegen möchte, hat dazu vom 7. Juni an immer freitags von 10 bis 11 Uhr im Mehrgenerationenhaus, Im Brandenbaumer Feld 27, Gelegenheit. Ab 18. Juni soll es auch einen Abendtermin für Berufstätige geben. Er findet dienstags um 18 Uhr statt. Eine Anmeldung ist nicht zwangsläufig nötig, aber erwünscht. Sie kann unter Telefon 0451 / 400254400 oder per E-Mail an mehrgenerationenhaus.eichholz@bql.gmbh erfolgen. Das Gelände steht immer offen, sodass auch selbstständig trainiert werden kann. Das Angebot ist kostenfrei. **OP**



## Westfalia Big Band gibt Konzert auf der „Passat“

**Musikbegeisterte und Liebhaber maritimer Seefahrerromantik dürfen sich freuen:** Am 9. Juni um 17.30 Uhr wird das Deck des Großseglers zur Bühne für eine unvergleichliche Show der Westfalia Big Band. In einer exklusiven Besetzung wird die Band die musikalischen Höhepunkte ihrer Bandgeschichte präsentieren und gleichzeitig drei Jahrzehnte Verbundenheit mit dem Ostseebad feiern. Tickets gibt es zum Preis von 54 Euro im Vorverkauf zuzüglich Vorverkaufsgebühren in der Buchhandlung Elatus. Online-Tickets gibt es an allen Eventim-Vorverkaufsstellen und unter [www.eventim.de](http://www.eventim.de). Ticket-Hotline: 0171/ 444 14 01. Foto Westfalia Big Band

### Berufsmöglichkeiten in der Pflege

**LÜBECK.** „Studien- und Berufsmöglichkeiten in der Pflege“ lautet das Thema eines Chats am 5. Juni im abi>>Portal. Interessierte loggen sich ab 16 Uhr unter <http://chat.abi.de/ein> und stellen ihre Fragen direkt im Chatraum. Die Teilnahme ist kostenfrei. Vorab besteht die Möglichkeit, sich unter [chat.abi.de](http://chat.abi.de) per E-Mail anzumelden und damit die Erinnerungsfunktion für den Chat zu aktivieren. Der Chattermin kann auch in den persönlichen Kalender heruntergeladen werden.

## Mitmachen beim Projekt „Lübeck tanzt miteinander“

**LÜBECK.** Das Günter Grass-Haus lädt zum Tanz: Begleitend zur Ausstellung „Grass tanzbar“ veranstaltet das Museum zusammen mit TanzOrtNord am Sonnabend, 8. Juni, im Rahmen des Hansekulturfestivals ein Community-Dance-Projekt mit dem Titel „Lübeck tanzt miteinander“. Ab 17 Uhr dürfen Tanzbegeisterte gemeinsam unter freiem Himmel tanzen. Unter der Adresse [https://www.you-](https://www.you-tube.com/watch?v=thiU00gf5sY)

[tube.com/watch?v=thiU00gf5sY](https://www.you-tube.com/watch?v=thiU00gf5sY) ist ab sofort ein Lern-Video zu finden, bei dem eine Choreografie gezeigt wird, die vorab leicht zu erlernen ist und beim großen Tanztreffen am 8. Juni dann zusammen mit einer hoffentlich großen Gruppe an Menschen öffentlich getanzt wird. Dabei geht es nicht um korrekte Schritte, sondern um Spaß und das gemeinschaftliche Erlebnis. Vor Ort sind die Tänzer von

TanzOrtNord sowie die Choreografin Ulla Benninghoven, die vortanzen, so dass auch Ungeübte ohne Scheu problemlos mittanzen können. Das Ziel ist es, möglichst viele Menschen zu erreichen und ein Zeichen für Freiheit und Vielfalt in Lübeck zu setzen.

➔ Weitere Info unter <https://grass-haus.de> bzw. <https://tanz-ortnord.de>

### Flohmarkt auf dem Brolingplatz

**LÜBECK.** Flohmarkt im Quartier Brolingplatz: Am Sonntag, 2. Juni, kann dort von 10 bis 14 Uhr gestöbert werden. Zahlreiche nicht kommerzielle Stände bieten ihre Schätze an. Außerdem gibt es Kuchen, Kaffee und heiße Würstchen am Quartiershäuschen der Initiative Brolingplatz Lübeck.

# Existenzgründerpreis der Lübecker Wirtschaft



## Bewerbt Euch bis 30.6.2024

### Gewinnt den Existenzgründerpreis der Lübecker Wirtschaft 2024!

Der Award ist mit 5000,- Euro und einem Mediapaket der Lübecker Nachrichten dotiert. Oder Ihr holt Euch den Innovationspreis dotiert mit 3000,- Euro plus Mediapaket. Entweder Ihr bewerbt Euch selbst oder schlagt ein Unternehmen vor, das es verdient hat, ausgezeichnet zu werden.

Einfach unsere Website aufrufen und digital bewerben. Wir freuen uns über Euren Unternehmergeist und den Mut zur Verwirklichung.

Infos und Bewerbung unter [www.LN-Existenzgruenderpreis.de](http://www.LN-Existenzgruenderpreis.de)



EXISTENZGRÜNDERPREIS DER LÜBECKER WIRTSCHAFT



LN



Kaufmannschaft zu Lübeck  
WACHSENDE WIRTSCHAFT FÜR LÜBECK UND DIE REGION



IHK Lübeck



TZL  
TECHNIKZENTRUM LÜBECK

Mit der Vergabe des Existenzgründerpreises der Lübecker Wirtschaft fördern wir den Unternehmergeist in der Region.

MARKTPLATZ

MÖBEL / HAUSRAT

**Abholung von gebr. Möbeln für Bedürftige in Ukraine.** Tel.: 0176/55 29 18 30

**Haushaltsauflösung**, am 02.06.24, von 10-17 Uhr, im Eulenspiegelweg 15-21, in 23560 Lübeck, 3.OG, Lift.

**Haushaltsauflösung/ Flohmarkt, Sa/So/Mi** 01./02./05.06.24 von 10-16 Uhr, Anklamer Allee 22, 23775 Großenbrode ☎ 0176/84247028

**Schlafzi., anthrazit: Bett** 1,40 x 2 m, Schränk, B 2,70 m; pass. kl. Anrichte, B 1,17 m; Anrichte weiß/grau, B 1,80 m; Eckcouch beige, 2,40 m x 1,80 m. Alles neuw., Preis VHB. ☎ 0151 - 50107979

**Ab sofort suchen** wir gebrauchte Möbel für die Ukraine. ☎ 0451/59988209

WERKZEUGE  
ANKAUF / VERKAUF

**Rollgerüst Alu, Kupper-Gährungsäge**, Zie- gel, Schweißgerät, Dämmung, Fahr- radträger Thule (2 Räder), Selbstabholer, Preise nach VB, am 15./16.06.24, von 9-18Uhr ☎0451/74772 (AB) 01520/3857340

MUSIK

**Klavier "Kawai"**, seltene Sonderanfertigung, K-2 amg, Art.-Nr. 112021-GR, 114 cm Austin, Farbe Martin Green, mit Bank, NP 4.990,- € ohne Bank, für 4.000,- € zu verk. ☎ (0451) 388 11 20

KUNST- UND SAMMLERMARKT

**Achtung! Der Peter sucht** Schallplatten aus der guten alten Zeit ☎ 017 679 813 187

**China-, Indien-, Englandbriefmarken** sowie Briefmarken- und Münzsammlungen werden von langjährigem Sammler fachge- recht bewertet und gegen Barzahlung übernommen ☎ 0171/8161220

**Modelleisenbahn** von Sammler gesucht. ☎ (0451) 49 56 59

**Standuhr** alt, ca. um 1900, defekt, VHB 200 €, ☎ (0451) 388 11 20

HOBBY UND FREIZEIT

**E-Bike 7-Gang Bergamo** zu verk., wenig ge- laufen, NP 2.400€ für 1.000€ abzuge- ben. ☎ 0451/69 34 16 46

**E-Scooter**, 45km gelaufen, NP 900€, jetzt für 550€ abzugeben ☎ 0451/69 34 1646

**Fussball-Fan** sucht alte Sammelbilder, Fo- tos, Stadionprogramme, Autogramme u.v.a. vor 1990. ☎ 04 21/32 25 73 53

**MARDER-Holzkastenfalle**, Lebendfalle auch f. Waschbär zu verk. ☎ 01 73/952 81 74

**Chickes rotes Da-E-Bike** (Kalkhoff), 28", FP 1.999€, 8-Gang-Nabenschaltg.; gebr. Da-Fahrrad, 28", 75€ ☎ 0176/26549452

GESUNDHEIT / WELLNESS / ERHOLUNG

**E-Rollstuhl, neu/ungebraucht/-klappbar**  
3.500 EUR, Neupreis: 4.774 EUR  
☎ 01 59 06 10 55 24

DIENTSTLEISTUNGEN

**Garten, Pflaster, Zaunbau.** 04514005385

VERSCHIEDENES

**3 Sack (18Kg) Spielkastensand** an Selbst- abholer in HL zu verschenken. ☎ 0175/2751837

**8 Schreib-/Besprechungstische**, 120x 74cm, Nußbaumoptik + 20 passende Stühle, an Selbstabholer in HL zu ver- schenken ☎ 0451/399120

Christus - für Dich gestorben

**Doppelschrankbett** an Selbstabholer in Sto- do zu verschenken ☎ 0451/4988482

**Großes, rosafarbenes Retro-Waschbecken** von 1950-Bestzustand- an Selbstabholer in Bad Schwartau, zu verschenken ☎ 0451/281436 (AB)

**Bordeaux-roter Gartentisch**, 1 m Durch- messer und 4 Hochlehner zu verschen- ken. ☎ 0450271815

Hallo liebe Eltern in Sereetz / Bad Schwartau / Ratekau und Tschau !  
In Stefanie´s Kinderstube in Bad Schwartau sind zum  
1. Juni / 01. August / 01. September 2024 insgesamt 4 Plätze frei  
(2 für 1 Jahr und 2 unbegrenzt).  
Tel. 04 51 / 2 24 09 (AB vorhanden)

**Kaminholz**, trocken. ☎ (01 71) 30 00 406

**Sammler sucht 5 und 10 DM Münzen**, auch Scheine u. Kleingeld ☎ (0171) 4 721 861

**Seniorenmobil/Schnäppchen**  
E-Seniorenmobil, Neu, Reichweite 20km, Bleiakku, Rot, 6kmh schnell, von Stormborn R1, Zerlegbar für Koffer- raum, kann aus Krankheit nicht fahren. Gebe wertvolles Kettenschloss und Haube dazu. 600 € VB ☎ 015730737343

**Student hilft bei Einsamkeit, PC, Smartphone, TV.** ☎ 0157-739 905 81

**Suche Gartenhilfe in Bad Schwartau.** ☎ (0451) 280 11 85

**Suche Golfschläger und Zubehör** sowie Poloequipment. Bitte alles anbieten. ☎ 0176 / 64799400

**Haushaltsauflösung:** am 01.06.24 von 9 - 17 Uhr, Kakenbarch 5, Travemünde, bei Lüttgen. Infos unter (0 152) 24 209 313

KRAFTFAHRZEUGMARKT

KFZ ANGEBOTE

YOUNGTIMER / OLDTIMER

**Audi 100**, rot, EZ 07.09.87, 2. Hd., H- Kennz., 83 kw, B, VHB 2.750 €. ☎ (0 157) 87 200 450

KFZ GESUCHE

WOHNMOBILE / -WAGEN

**Kaufe Wohnmobile + Wohnwagen** ☎ 03944-36160, [www.wm-aw.de.Fa](http://www.wm-aw.de.Fa).

**Wohnwagen** oder Wohnmobil von Familie gesucht. ☎ +WhAp. (0 155) 10 206 086

IMMOBILIENMARKT

IMMOBILIENVERKAUF

HÄUSER

Mölln

Traumhaftes Seegrundstück mit charmanter DHH, 6 Zi., Wohnfl. 119m², Grdst. 267m², 3 Küchen, 3 Bäder, Nebengebäude, 1994-1998 kernsaniert, renovierungsbedürftig. Nahe der Altstadt, Bj 1950, B: 158,6 kWh/m² p.a., Kl. E, Gas-ZH, KP 420.000,-€, Telefon 040-24827100 [www.von-wuelfing-immobilien.de](http://www.von-wuelfing-immobilien.de)



**Traumlage am Seglerhafen, Neustadt/H., Blick auf die Hafeneinfahrt**, EFH + Einl.-Whg. 271 m² Wfl. + Keller, Bj. 1968, Umbau 1992 + 2007, Galerie, Gar., 967 m² Grdst., EBA 174,7 kwh/m²\*a, Kl. F, Öl  
€ 1,48 Mio.

**Jan-Pieter Frick, 04561-9065**  
[www.frick-immobilien.de](http://www.frick-immobilien.de)



**Kostenlose Marktwertermittlung:**  
[www.unser-immobilienwert.de](http://www.unser-immobilienwert.de)

**DHH in Feldrandlage in Travemünde**  
140 m² Wohnfl. + 102 m² Nutzfl., 3 Zim., 338 m² EL, Bj. 1977, EnB, 197 kWh/(m²a), F, Gas, 449.000 € (zzgl. 3,33% inkl. MwSt. Käuferprov.)  
**moellerherm-immobilien.de 0800-77 16 100**  
— Persönlich gut beraten —  
**MÖLLERHERM**  
IMMOBILIEN

Ratzeburg

Gemütliches Reihenhedhaus mit idyllischem Grundstück, ca. 70 m² Wfl., 2 Zimmer, ca. 315 m² Grdst., helles Wohnzimmer, Küche mit EBK, Wintergarten mir Zugang zur Terrasse, Carport, Bj. 1951, B: 194,7 kWh/(m²a), Kl: F, Gas-ZH, KP: 165.000,- €  
0451-8009410 von-wuelfing-immobilien.de

EIGENTUMSWOHNUNGEN

**ESPLANADE IMMOBILIEN**  
info@esplanade-immobilien.de  
Tel.: 0451-7907190



**Willkommen Zuhause – gemütliche Eigentumswohnung in Bad Schwartau**

Eigentumswohnung, Grdst. 1.116 m², Wfl. ca. 112,50 m², 4 Zimmer, großzü- giger Balkon mit ruhiger Ausrichtung, Hausgeld 223,36 € p.m. (inkl. Instand- haltungsrücklage), nach WEG aufge- teilt, Einzelgarage, Bj. ca. 1974, Gas- heizung, Verbrauchsausweis, D, 124,2 kWh (m²\*a)  
**KP 265.000,- €**

**Kontaktieren Sie uns gerne!**



Dassow - Pötenitz

Traumhafte 2,5-Zimmerwhg. an der Ostsee, ca. 74 m² Wohnfl., 1. OG, helles Wohn- u. Esszimmer, offene Küche inkl. E-Geräte, modern gestalteter Grundriss, Bj. 2015, B: 100,7 kWh/(m²a), Kl: D, Gas-FBH, KP: 325.000,- €  
0451-8009410 von-wuelfing-immobilien.de

Grömitz

Penthouse Wohnung in Strandnähe! 4 Zi., ca. 90 m² Wfl., EBK, bodentiefe Tür- und Fenster- elemente, ca. 60 m² umlaufende Dachterras- se, ca. 1,2 km zum Strand von Grömitz, frei verfügbar, Bj. 2000, V: 134,8 kWh/(m²a), Kl: E, Gas-ZH, KP: 450.000,- €  
0451-8009410 von-wuelfing-immobilien.de

Groß Grönau

Hochwertig ausgestattete 4-Zi.-Eigentums- wohnung, ca. 113 m² Wohnfl. im 1. OG, Wohn-/Essbereich mit Zugang zum West- Balkon, mod. vollausgestattete EBK, Dusch- bad und Gäste-WC, Tiefgaragenstellplatz, Bj. 1974, bis 2023 fortlaufend saniert, B: 205 kWh/(m²a), Kl: G, FW-Hz., KP: 395.000,- €  
0451-8009410 von-wuelfing-immobilien.de

Mölln

Renovierungsbedürftiges Reihenhhaus in ruhi- ger Wohngegend, ca. 90 m² Wohnfl. auf- geteilt auf 3,5 Zimmer, ca. 232 m² Grdst., Wohnzimmer, Einbauküche, Gäste-WC im EG, heller Flurbereich, Terrasse mit Blick auf den Garten, geräumiges Schlafzimmer, Wan- nenbad, Dachgeschoss als Ausbaureserve, Teillunterkellert, Bj. 1956, B: 201,3 kWh/- (m²a), Kl: G, Öl-Hz., KP: 170.000,- €  
0451-8009410 von-wuelfing-immobilien.de

**Großzügiges renoviertes RMH** in ruhiger Lage von Bad Schwartau, 160m² Wfl., 5 Zi., 2 Vollbäder, Gäste-WC, Vollkeller, Ga- rage, BJ. '81, KP 410.000€ von Privat  
Zuschr. an Z14 054 385

Oldenburg i. H.

Energieeffizientes Einfamilienhaus in famili- enfreundlicher Lage, ca. 148 m² Wfl., ca. 612 m² Grundstück mit Gartenhaus, 5 Zimmer, Wohn-/Essbereich mit Zugang zu Terrasse und Garten, offene Küche mit E-Geräten, mo- dernes Duschbad, HWR mit WMA, OG mit Wannenbad, Fußbodenhz. im gesamten Haus, Bj. 2012, B: 18,3 kWh/(m²a), Kl: A+, EWP, KP 489.000,- €  
0451-8009410 von-wuelfing-immobilien.de

**PÖTENITZ NH. PRIWALL & TRAVEMÜNDE**  
EFH BJ 2010/Luft- WP/Strom/V/29,48kwh, Garage  
**Carina Neumann Immobilien**  
☎ 0173 600 92 92

Ratzeburg

Barrierefreier Bungalow in ruhiger Lage, ca. 133 m² Wohnfl., 4 Zi. ca. 560 m² pfliegel. Grdst., Fußbodenhz. im ges. Haus, Wohn- und Esszimmer mit Kaminofen, Solarther- mieanlage mit Warmwasseraufbereitung, bodentiefe, 3-fach verglaste Fensterelemente, el. Außenrollläden, Carport und Außenstell- platz, Bj. 2014, B: 112,8 kWh/(m²a), Kl: D, Gas-Fußbodenhz., KP: 560.000,- €  
0451-8009410 von-wuelfing-immobilien.de

**Buchen Sie Ihre Kleinanzeige unter**  
Tel.: 04 51/144-11 11  
**wochen spiegel**

Wohntraum unter Reet!

Historisches Einfamilienhaus mit ca. 2829 m² großem, parkähnlichen Grundstück, ca. 200 m² Wohnfläche, Bj. 1939, saniert 1999, 6 Zim- mer, Landhausküche, Specksteinofen, große Süd-West-Terrasse, Brunnen und Bachlauf, Gartenteich, Holzhütte, Gewächshaus, Dop- pelcarport, B: 121,2 kWh/(m²a), Kl: D, Gas- ZH aus 2022, Kaufpreis: 800.000,- €  
0451-8009410 von-wuelfing-immobilien.de

**Liebhäberobjekt - Reetdachhaus**  
Wohnfläche 180 m², Grundstück 1800 m², Seenähe, Dorfrand, Land- schaftsschutzgebiet, 30 Min. westl. Lübeck/Ostsee, 1 Std. HH. Offener Wohnraum mit Galerie + 3 Zi, 2 Bäder, Bio saniert. Garage. Anfragen: ☎ 0170 - 440 93 54 priv.

Reinfeld

EFH in begehrter Lage fußläufig zum Herren- teich, WZ mit Kamin, Esszimmer mit Zugang zur überdachten Terrasse, Landhausküche mit Vorratskammer, zwei SZ mit Balkon und Ensuite-Bad, Einliegerwhg. mit WZ, neuer EBK und Terrasse, SZ und Vollbad, Gäs- teshäuschen mit Duschbad, Kunststofffenster aus 2022, Doppelcarport und div. Außenstell- plätze, Bj. 1980, Gas-Hz. aus 2000, B: 151,1 kWh/(m²a), Kl: E, Gas-Hz., KP: 650.000,- €  
0451-8009410 von-wuelfing-immobilien.de

Seth

Charmantes EFH mit Einliegerwohnung auf idyllischem Grdst., ca.177 m² Wohnfl., 7 Zim- mer, geräumige Küche, lichtdurchflutetes Wohn-/Esszimmer, Gästezimmer, beheizter Partyteller, ca. 80 m² große Einliegerwou- nung mit moderner Küche, ca. 1657 m² Grdst., idyllische und ländliche Umgebung, Bj. 1990, V: 125,3 kWh/(m²a), Kl: D, Gas-ZH, KP: 449.000,- €  
0451-8009410 von-wuelfing-immobilien.de

Stockelsdorf

Gemütliches Einfamilienhaus auf ca. 1.103 m² großem Eigenlandgrundstück, ca. 160 m² Wfl., 5,5 Zimmer, heller Wohn- und Ess- bereich mit Zugang zur Terrasse, Kamin im Wohnzimmer, Holzwendeltreppe, Vollkeller, Duschbad mit Sauna, Bj. 1974, V: 184,3 kWh/(m²a), Kl: F, Gas-ZH, KP 485.000,- €  
0451-8009410 von-wuelfing-immobilien.de

**WIR BAUEN IHR TRAUMHAUS UND SIND DIE PARTNER FÜR PHOTOVOLTAIK-LÖSUNGEN!**

Bock auf Strom? Mach ihn selbst!

**CONTRACT Vario**  
Endlich zuhause!  
TRAUMHAUSER SEIT 1996

Contract-Vario GmbH  
Zu den Gründen 14  
23623 Ahrensböök-Dakendorf  
Telefon: 04505 5805-0



**Neubau Doppelhaushälfte**  
ca. 105 m² Wfl. inkl. ca. 315 m² Grdst. in ruhiger Lage von Ratekau.  
Nähere Informationen finden Sie auf: [www.planbau-luebeck.de](http://www.planbau-luebeck.de)

**Planbau Lübeck GmbH**  
Tel. 0451.619 118-0  
[www.planbau-luebeck.de](http://www.planbau-luebeck.de)



Alt-Mölln

Imposantes Architektenhaus aus Bj. 1981, auf traumhaftem Seegrundstück, begehrte Sackgassenlage, ca. 196 m² Wfl., aufgeteilt auf Erd- & Galeriegeschoss, ca. 2.994 m² Wassergrundstück am Ziegeelsee, 5 Zimmer, raumhohen Fensterelemente, separate Ess- zimmerebene, imposante Galerie mit See- blick, Sauna, V: 166,8 kWh/(m²a), Kl: F, Öl- ZH, KP: 980.000,- €  
0451-8009410 von-wuelfing-immobilien.de

Bülow

Modernes Generationshaus auf ca. 2.000 m² Grdst., ca. 217 m² Wohnfl., Wohnzimmer mit Kamin, großzügiges Schlafzimmer, helles Badezimmer mit Badewanne und separater Duschkabine, offene EBK mit Kochinsel, um- fangreiche Sanierung zwischen 2013 - 2023, Aufteilung in zwei separate Wohneinheiten möglich, Warmwasseraufbereitung über So- larthermie, Bj. 1929, B: 82,31 kWh/(m²a), Kl: C, Gas-FBH, KP: 480.000,- €  
0451-8009410 von-wuelfing-immobilien.de

EFH für Naturliebhaber!

Idyllisches Einfamilienhaus bei Grevesmüh- len mit ca. 2.191 m² Sügrdst. in Feldrandla- ge, Haupthaus mit ca. 162 m² Wohnfl., 7 Zim- mer, Eingangsbereich m. Garderobe, neu- wertige Wohnküche, separates Esszimmer, mod. Dusch- und Vollbad, großes Arbeitszim- mer mit Weitblick, Einliegerwohnung mit 3 Zimmern, ca. 62 m² Wohnfl., Nebengebäude mit Werkstatt und ca. 110 m² Nutzfl., Bj. 1936, 1993 saniert und erweitert, V: 121,3 kWh/- (m²a), Kl: D, Öl-ZH, KP: 525.000,- €  
0451-8009410 von-wuelfing-immobilien.de

Mönkhagen

Neubau-DHH in Feldrandlage, ca. 125 m² Wohnfl., 4 Zi., ca. 357 m² Grdst., Rohbau- zustand, individuelle Gestaltung möglich, Erstbezug, KiW-Haus, Bj. 2023, Energieaus- weis in Erstellung, KP: 455.000,- €  
0451-8009410 von-wuelfing-immobilien.de

Kükels

Imposanter Bungalow mit ca. 2.500 m² park- ähnlichem Grundstück, ca. 337 m² Wohnfl. inkl. Einliegerwohnung, Haupthaus mit 5 Zi., Einliegerwhg. mit 2,5 Zi., 3-4 SZ möglich, En- suite-Duschbad mit Sauna, Grundstück mit Bachlauf, Teichanlage und Ponton in Feld- randlage, umfangr. Sicherheits- und Technik- ausstattung, Bj. 1991, V: 88,9 kWh/(m²a), Kl: C, Gas-ZH aus 2019, KP: 1.150.000,- €  
0451-8009410 von-wuelfing-immobilien.de



**Villenähnliches Haus, Oldenburg/H., sehr gute Wohnl.**, 264 m² Wfl.+ Keller, Einl.- Whg., Galerie, 2.808 m² Grdst., Bj. 1982, Topzust., EBA 169,4 kwh/m²\*a, Kl. F, Gas  
€ 979.000,-

**Jan-Pieter Frick, 04561-9065**  
[www.frick-immobilien.de](http://www.frick-immobilien.de)



Das war Lübeck vor 50 Jahren.



Der „Krippans-Bild- band“ über die 70er- Jahre in Lübeck !

224 Seiten, Format: 23,8 x 29,0 cm

**Lübeck: Königstraße 67 A, Bad Segeberg: Kurhausstraße 12**

**Lübecker Nachrichten**



ANLAGEOBJEKTE

Grömitz - Guttau

MFH mit 6 sanierten 2-Zi.-Whg., nur ca. 4 km bis zum Strand, insg. ca. 280 m² Wohnfl., mit Dusch- oder Wannenbad, mod. neuerwertige EBK, je Whg. eigener Eingang und Terrasse, tw. mit Kaminöfen, tw. Fußbodenheizung, ca. 1.368 m² Grundstück, Gasheizung aus 2020, 7 Außenstellplätze, Mietnahmen ca. Faktor 19,5, Bj. 1930, kernsaniert 2012, V: 130,28 kWh/(m²a), Kl: E, Gas-Hz., KP: 750.000,- €  
0451-8009410 von-wuelfing-immobilien.de

**Wochenspiegel**  
**Verlag:** Lübecker Nachrichten Media GmbH  
Herrenholz 12, 23556 Lübeck  
**Druck:** A. Beig Druckerei und Verlag GmbH & Co. KG  
Damm 9-19  
25421 Pinneberg

[www.wochenspiegel-online.de](http://www.wochenspiegel-online.de)

**Redaktionsleitung:** Sabine Goris  
**Redaktion:**  
Tel. 04 51/1 44-17 81  
e-mail: [wochenspiegel.redaktion@LN-luebeck.de](mailto:wochenspiegel.redaktion@LN-luebeck.de)

**Anzeigenschluss:** Dienstag 15.00 Uhr  
**Redaktionsschluss:** Dienstag 16.00 Uhr

Zurzeit gilt die Anzeigenpreisliste Nr. 49 vom 01. Januar 2024



Falls Sie dieses Produkt nicht mehr erhalten möchten, bitten wir Sie, einen Werbeverbotsaufkleber mit dem Zusatzhinweis - „bitte keine kostenlosen Zeitungen“ an ihrem Briefkasten anzubringen.  
Weitere Informationen finden Sie auf dem Verbraucherportal [www.werbung-im-Briefkasten.de](http://www.werbung-im-Briefkasten.de)

IMMOBILIENMARKT

IMMOBILIENVERKAUF

IMMOBILIENKAUFGESUCHE

GEWERBLICHE  
IMMOBILIENANGEBOTE

ANLAGEOBJEKTE

EIGENTUMSWOHNUNGEN

HÄUSER

BÜROFLÄCHEN / PRAXEN

info@esplanade-immobilien.de  
Tel.: 0451-7907190

**Denkmalgeschützte Rarität mit Fahrstuhl und Balkonen in der Innenstadt**

ca. 856,00 m² Wfl., 448,00 m² Grdst., 16 WE, Bj. 1890/1979, vollständig vermietet, JNKM IST 109.518,48 €, Durchschnittsmiete IST ca. 10,66 €/m², Faktor 21-fach, EBK, Innenhof, Keller, z. T. Denkmalschutz, Bedarfsausweis, Gas-Zentralheizung, 141 kWh/(m²\*a), E

**KP 2.300.000,- €**

**Kontaktieren Sie uns gerne!**

Wir suchen laufend... Eigentumswohnungen & Immobilien jeder Größe  
**GROHMANN IMMOBILIEN** - Immobilien seit 1978  
Arnimstr. 29 a, 23566 HL, Tel. 0451 - 610 30 40  
www.grohmann-immobilien.de

Neubauwohnung ges.!

Lübecker Unternehmerin sucht Neubauwhg. in Lübeck und Umgebung mit min. 4-5 Zimmern und 160 m² Wohnfläche und Balkon oder Terrasse.  
0451-8009410 von-wuefling-immobilien.de

Penthouse gesucht!

Gut situiertes Rentnerheppaar mit Hund sucht eine 4-Zimmer-Wohnung mit Aufzug und ca. 100 m² Wohnfläche im Erdgeschoss oder als Penthouse. KP bis 600.000,- €. 0451-8009410 von-wuefling-immobilien.de

Top-Lage gesucht!

Für einen Pensionär suchen wir eine barrierefreie ETW mit 120 - 140 m² Wohnfl. in bester Lage von Lübeck.  
0451-8009410 von-wuefling-immobilien.de

**WOHNUNG GESUCHT:** Sympathisches Paar, dessen Haus wir gerade verkauft haben, sucht helle ETW mit Balkon o. Terrasse im Zentrum von Ahrensburg o. Trittau. KP bis € 375.000,-.-. ☎ **04102-8243050**, [www.kriechimmobilien.de](http://www.kriechimmobilien.de)

HÄUSER

**Eine große Familie sucht ein Mehrfamilienhaus** zum Mehrgenerationenwohnen in ländlicher Umgebung

**Eine Lehrerin sucht eine Eigentumswohnung** mit einem Stellplatz oder einer Garage in zentraler Lage

**Wir suchen für eine Kfz-Werkstatt** Hallenflächen mit einem kleinen Büro und Stellplätzen im Außenbereich

**0451 702790**

Alleinlage gesucht!

Für ein Ehepaar aus Ostholstein suchen wir ein EFH in Dorfland- oder Alleinlage mit großem Grundstück und max. 30 min Entfernung zur Ostsee. Eine Hauskoppel zur Pferdehaltung wäre wünschenswert. KP je nach Größe und Ausstattung.  
0451-8009410 von-wuefling-immobilien.de

Barrierefreies EFH ges.!

Unternehmerpaar aus Niedersachsen sucht ein barrierefreies EFH ab 120 m² Wflm. mit kleinem Garten in Bad Schwartau und Umgebung. KP ca. 500.000,- €. 0451-8009410 von-wuefling-immobilien.de

Bestlage in HL gesucht!

Für einen unserer Lübecker Bestandskunden und seine Familie suchen wir kurzfristig für einen zeitnahen Bezug eine Villa in Lübecks begehrtem St. Jürgen oder St. Gertrud. Ca. 350 - 450 m² Wohnfl. mit Garten in bester Lage. Bis ca. 2,5 Mio. KP.  
0451-8009410 von-wuefling-immobilien.de

Bungalow ges.!

Unternehmer aus Hamburg sucht für sich und seine Familie ein Bungalow ab 140 m² Wohnfl.. Nach Möglichkeit mit Einliegerwhg. oder Gästezimmer mit en Suite Bad. KP bis ca. 700.000,- €. 0451-8009410 von-wuefling-immobilien.de

Charmantes EFH ges.!

Für eine Familie aus Niedersachsen suchen wir ein EFH zwischen Lübeck und Hamburg mit 3-4 Zimmern. Gern weitestgehend bezugsfertig. KP bis 400.000,- €. 0451-8009410 von-wuefling-immobilien.de

**EFH IM GROBRAUM HH GESUCHT:** Sympathische Familie sucht Eigenheim mit 5 Zimmern und ca. 150 m² Wfl. KP bis € 500.000,-.-. ☎ **04102-8243050**, [www.kriechimmobilien.de](http://www.kriechimmobilien.de)

Freist. EFH gesucht!

Für eine Lübecker Familie suchen wir ein EFH mit min. 4 Schlafzimmern und 500 m² Grdst. in St. Jürgen, St. Gertrud oder im Hochschulstadteil bis ca. 650.000,- €. KP. 0451-8009410 von-wuefling-immobilien.de

Lübecker Bucht ges.!

Für eine erfahrene Marketingkauffrau suchen wir ein Reihenhaus oder eine Doppelhaushälfte mit mindestens 90 m² Wohnfläche in der Lübecker Bucht. Eine ruhige Lage ist wünschenswert!  
0451-8009410 von-wuefling-immobilien.de

Ostholstein ges.!

Grafikdesigner sucht für sich und seine Familie einen großzügigen Altbau mit Möglichkeit zum Homeoffice und weitläufigem Grundstück in Ostholstein oder Lübeck. Idealerweise mit Reetdach. KP bis ca. 800.000,- €. 0451-8009410 von-wuefling-immobilien.de

Reihenendhaus ges.!

Für eine junge Familie aus Travemünde suchen wir ein gepflegtes Reihenendhaus mit einem schönen Garten in familienfreundlicher Lage in Lübeck und Umgebung. KP bis 350.000,- €. 0451-8009410 von-wuefling-immobilien.de

RH o. DHH ges.!

Ergotherapeut sucht für sich und seine Frau ein gepflegtes Reihenhaus in und um Lübeck. Gern mit Stellplatz oder Carport (kein Muss!). 0451-8009410 von-wuefling-immobilien.de

Ruhige Lage gesucht!

Selbstständiger Architekt sucht ein EFH mit 4-5 Zimmern in sehr ruhiger Lage von Bad Schwartau, Lübeck oder Umgebung. Gute Anbindung zur Innenstadt wünschenswert. KP je nach Lage und Zustand.  
0451-8009410 von-wuefling-immobilien.de

Stockelsdorf gesucht!

Für ein Ehepaar aus Stockelsdorf suchen wir nach Familienzuwachs ein EFH ab 120 m² Wohnfläche und großem Grundstück in Stockelsdorf und Umgebung. KP bis ca. 500.000,- €. 0451-8009410 von-wuefling-immobilien.de



Wir suchen laufend... Ein-/Zwei-/Mehrfamilienhäuser Doppelhaushälften / Eigentumswohnungen Gerne beraten wir Sie kostenlos! Tel. 0451 - 610 30 40  
[www.grohmann-immobilien.de](http://www.grohmann-immobilien.de)

IMMOBILIEN SEIT 1978

Travemünde gesucht!

Für einen Wirtschaftsingenieur aus Hamburg suchen wir fußläufig zum Strand ein repräsentatives Anwesen in Travemünde ab 180 m² Wohnfläche mit gärtnerisch angelegtem Grundstück. KP bis 1,5 Mio.  
0451-8009410 von-wuefling-immobilien.de

**Haus und Weidefläche gesucht** Umkreis Bad Schwartau (ca. 20 km), bis 250 000,-, ab 4 Zi., Weideland angrenzend oder in der Nähe ☎ 0176-70078581

Wir suchen ein 1-2 Fam.Haus oder ein EFH mit Einlieger-Whg. mit Garage, gr. Garten, zw. Lübeck und Bad Oldesloe

Wir freuen uns auf Ihren Anruf

Tel. 0451 - 2 77 77

**Nehlsen**

[www.immo-nehlsen.de](http://www.immo-nehlsen.de)

**UMZUG IM SOMMER:** Ehepaar mit 2 Kindern sucht EFH oder DHH mit schönem Garten zum Spielen in Ahrensburg u.U. Gerne 4-5 Zimmer. KP bis € 550.000,-.-. ☎ **04102-8243050**, [www.kriechimmobilien.de](http://www.kriechimmobilien.de)

Buchen Sie Ihre Kleinanzeige unter

Tel.: 04 51/144-11 11

**wochen Spiegel**

Villa gesucht!

Für einen Geschäftsmann aus Lübeck suchen wir eine repräsentative Villa mit weitläufigem Grundstück und Pool in bevorzugter Wohnlage rund um Lübeck bis 1,5 Mio. €. 0451-8009410 von-wuefling-immobilien.de

**Wir suchen schönes Reihen- / DHH / EFH auf Eigenland od. EP in Lübeck, Bad Schwartau, Stockelsdorf und Umgebung**

Wir freuen uns auf Ihren Anruf

Tel. 0451 - 2 77 77

**Nehlsen**

[www.immo-nehlsen.de](http://www.immo-nehlsen.de)

ANLAGEOBJEKTE

Wir suchen laufend Mehrfamilienhäuser Keine Kosten für den Verkäufer!  
**GROHMANN IMMOBILIEN** - Immobilien seit 1978  
Arnimstr. 29 a, 23566 HL, Tel. 0451 - 610 30 40  
www.grohmann-immobilien.de

Uninähe gesucht!

Privatanleger sucht Anlageobjekte mit langfristig vermieteten Wohnungen im Umkreis der Universität zu Lübeck. KP bis ca. 600.000,- €. 0451-8009410 von-wuefling-immobilien.de

Mehrfamilienhaus ges.!

Für einen Privater aus Hamburg suchen wir Mehrfamilienhäuser mit solider Bausubstanz und min. 10 Wohneinheiten zur Kapitalanlage. KP bis 2,5 Mio. €. 0451-8009410 von-wuefling-immobilien.de

Bis 900.000 € gesucht!

Ein Lübecker Investor sucht größere Objekte zum Kauf in Lübeck, Schleswig-Holstein und Umgebung bis ca. 900.000 € KP. Objekte in guten Lagen mit Entwicklungspotential sind besonders interessant.  
0451-8009410 von-wuefling-immobilien.de

Anlageobjekte ges.!

Für einen Unternehmer aus Niedersachsen suchen wir Anlageobjekte in Timmendorfer Strand, Scharbeutz und Umgebung. Auch kleinere Hotels kommen in Betracht. KP je nach Größe und Lage.  
0451-8009410 von-wuefling-immobilien.de

GRUNDSTÜCKE



Wir kaufen auch Grundstücke, auf denen solch ein Haus steht! Oder falls Ihnen Ihr Grundstück zu groß geworden ist.

Rufen Sie uns gerne an, wir machen Ihnen ein Angebot!

**NORDISKA HAUS GmbH**

Schönböckener Str. 10 - 23556 Lübeck  
04 51 - 4 86 69 18 info@nordiska-haus.de

Lübeck - Altstadt

Repräsentative Büro- / Praxisflächen in denkmalgeschützter Altbau-Villa auf der Altstadtinsel! Ca. 400 m² aufgeteilt auf 2 Etagen, Hochpaterre und Obergeschoss, 5-6 Räume je Etage, alte Stilelemente, div. Kellerabstellräume, 3 Stellplätze auf dem Hof, Bj. 1866, Denkmalschutz, Mieteinnahmen ca. 48.000 €/Jahr, Flächen frei verfügbar ab 07/2024, das Objekt unterliegt nicht den Anforderungen der ENEV, KP: 1.200.000,- € 0451-8009410 von-wuefling-immobilien.de

Reinfeld

Büroflächen mit guter Verkehrsanbindung, ca. 139 m² Nutzfl., 3 Büroräume, Besprechungsraum, Serverraum, EBK, zwei sep. WCs, Glasfaseranschluss, 10 Außenstellpl., Bj. 2000, B: Strom 68 kWh/(m²a), Wärme 137 kWh/(m²a), Gas-ZH, NKM: 1.700,- € mtl. 0451-8009410 von-wuefling-immobilien.de

LADENLOKALE / LADENFLÄCHE

Lübeck - Innenstadt

Große Filialfläche in 1A-Lage, ca. 709 m² Gesamtfl., ca. 395 m² Filialbereich, viels. Nutzungsmöglichkeiten, Mietdauer nach Absprache, gr. Schaufensterfront, Bj. 1956, V: 196,7 kWh/(m²a), Öl-ZH, NKM 7.090,- € mtl. 0451-8009410 von-wuefling-immobilien.de

LAGERHALLEN / WERKSTÄTTEN

Lübeck - Innenstadt

Große Lagerfläche in 1A-Lage, ca. 151 m² Gesamtfläche, mehrere Nutzungsmöglichkeiten, Mietdauer nach Absprache, sofort verfügbar, Hub-Laderampe, Oberlichter, Bj. 1954, V: 123,0 kWh/(m²a), Gas-ZH, Nettokaltmiete 1.510,00 € mtl. 0451-8009410 von-wuefling-immobilien.de

GRUNDSTÜCKE

7 Gewerbegrundstücke

direkt von der Stadt

Bad Schwartau

1.500 - 13.000 m²,

voll erschlossen,

124,85 €/m²

Informationen und Kontakt:

[www.bit.ly/4cVLI2G](http://www.bit.ly/4cVLI2G)

[stadtverwaltung@bad-schwartau.de](mailto:stadtverwaltung@bad-schwartau.de)



ANDERE ANGEBOTE

**Kleine Gewerbebeeinheit, 89m², Grdst.** 390 m² Eigenland, Doppelgarage, Fußbodenheizung, gehobene Ausstattung - Kamin, 330.000 €, Besichtigung nur mit Bankbürgschaft. ☎ **0162 - 90 30 666**

GEWERBLICHE  
IMMOBILIENGESUCHE

WOHN- UND GESCHÄFTSHÄUSER

Bürogebäude...

zum Kauf gesucht! Zur langfristigen Anlage suchen wir in Lübeck und Umgebung ein Bürogebäude ab 700 m² vermietbarer Fläche, auch zum Entwickeln. Provisionsfrei für Eigentümer. 0451-8009410 von-wuefling-immobilien.de

Mehrzweckimmobilie

... gesucht! Projektentwickler su. mit seinen Geschäftspartnern aus Berlin Mehrzweckimmobilien u. Gewerbeimmobilien aller Art um Raum HH/HL/KI zur langfr. Entwicklung / Anlage. Provisionsfrei für Eigentümer. 0451-8009410 von-wuefling-immobilien.de

Helfen Sie uns durch ehrenamtliche  
Mitarbeit in den Ausgabestellen  
bzw. im Fahrdienst oder unterstützen  
Sie uns mit einer Spende.

**TAFEL LÜBECK e.V.**

Schulstraße 8 · 23568 Lübeck · ☎ 0451-59 95 94  
info@tafel-luebeck.de · [www.tafel-luebeck.de](http://www.tafel-luebeck.de)

Spendenkonto: IBAN DE17 2307 0700 0040 4244 00  
BIC DEUTDE33

GEWERBLICHE  
IMMOBILIENGESUCHE

LAGERHALLEN / WERKSTÄTTEN

Fensterbauer sucht...

entlang der A1 / A20 eine moderne Montagehalle mit Büro und MA-Parkplätzen, zum Kauf oder zur lanfristigen Miete. Provisionsfrei für Eigentümer.  
0451-8009410 von-wuefling-immobilien.de

Halle mit Kran...

zwischen Lübeck und Bad Segeberg gesucht! Sportartikelhersteller sucht ein großzügiges Lager mit Schwerlastboden und Kran. Gern mit guter Anbindung zur Autobahn. Provisionsfrei für Eigentümer. 0451-8009410 von-wuefling-immobilien.de

Zw. HH und Lübeck...

suchen wir für vorgemerkte Kunden (Kalt-)hallen ab 2.000 m² zur Miete oder zum Kauf. Provisionsfrei für Eigentümer. 0451-8009410 von-wuefling-immobilien.de

MIETANGEBOTE

2 ZIMMER

**2 Zi. + Küche, Bad, Abstell.,** in Schwochel, ca. 72m², EBK, Zentral-Hzg., KM 500€ + NK ☎ **0174 - 309 29 59**

**HL Dänischburg.** Nähe Ikea, 2 Zi.-Whg., 57 m², helle Souterrain, renov., DB, EBK, Kabel, Warmmiete 580 €, 2 MS, an Einzelperson zu verm. ☎ **(0 451) 2 922 944**

**St. Gertrud: 2 Zi.-Whg.** ca. 50 m², vollmöbliert, EBK, DU-Bad, WM 750 € außer Strom, nur an Pendler ☎ **(0 451) 65 433**

**Zum 15.06.24, 2 Zi.-Whg.,** 62m², voll renoviert, auf dem Schild 6 in HL, KM 620 €+ BK ca. 200 € ☎ **0163/8381504**

3 ZIMMER

**HL Bestlage St. Gertrud:** Waldnähe, 1. Ochsenskoppel, großzügig, 3 Zi.-Whg. + große Wohndiele, 1. OG, Endetage, 108 m², Dachschragen, sonnige Loggia, gr. WZ, Vollbad, Gäste-WC mit Bidet, Fußbodenhgz., Energiebedarf 141 kW/m²(a), für 1-2 Pers., KM 1400 € + NK + MS, zum 01.09.24, zu verm. ☎ **0451 / 33446**

**Parterrewohnung in Ahrensbö**  
Vermiete Hochparterrewohnung in A\* bök, 67 m², Keller, Balkon, Stellplatz, Einbauküche, Mietzins 670,00 € zzgl. Nebenkosten. SMS **0177-5986979**

HÄUSER

**HL:** Musikerviertel: gepfl. RH, Vollk., Gash., von priv. zu verm. ☎ **(0151) 12 135 749**

MÖBLIERTE ZIMMER / WG

**Möbliertes Apartment** für Kurzzeitvermietung frei. ☎ **0451-62 31 31**

MIETGESUCHE

WOHNUNGEN

Altbau gesucht!

Für ein sympathisches Pärchen aus Lübeck suchen wir eine hochwertige Mietwohnung mit Altbaucharme und klassischen Stilelementen.  
0451-8009410 von-wuefling-immobilien.de

**Mitarbeiterin des Theater Lübeck sucht** 2-3 Raum-Whg. ab 1.7. oder 1.8., ca. 50 m² (+10 m²) in der Innenstadt und Umgebung. Kontakt: [ac.alers@mail.de](mailto:ac.alers@mail.de)

MIETGESUCHE

WOHNUNGEN

**Professionelle Vermietung von Wohn- und Gewerbeimmobilien in Lübeck und Umgebung. Gerne beraten wir Sie kostenlos! Tel. 0451 - 610 30 40**  
Arnimstr. 29a, 23566 Lübeck

IMMOBILIEN SEIT 1978

Bis 850,- € kalt...

... gesucht! Für eine alleinstehende Touristmuskaufruffrau suchen wir in stadtnäher Lage Lübecks eine Mietwohnung ab 2 Zimmern und 40 m² Wohnfläche.  
0451-8009410 von-wuefling-immobilien.de

Große Whg. gesucht!

Für eine Familie aus Bad Schwartau suchen wir eine geräumige Wohnung ab 5 Zimmern und ca. 100 m² zur Miete in Bad Schwartau und Umgebung.  
0451-8009410 von-wuefling-immobilien.de

Paar sucht neues Zuhause in Lübeck

Wir suchen mit unserer ruhigen Hündin eine schöne 2 - 3-Zimmer-Wohnung zur langfristigen Miete. Wir sind Kaufmann im Onlinehandel (24) und Medizinstudentin mit Nebenjob (20). Das Arbeitsverhältnis ist unbefristet und eine Elternbürgschaft wäre zusätzlich möglich. Einzugsstermin flexibel, Warmmiete bis zu 800€ ☎ 0151/11151852

**Solv. Rentner** su. 2½-Zi.-Whg. in Stodo o. Umgebung. ☎ **(0160) 28 84 298**

St. Jürgen gesucht!

Freischaffender Journalist sucht mit seiner Partnerin eine Mietwohnung ab 80 m² in bevorzugter Lage von St. Jürgen.  
0451-8009410 von-wuefling-immobilien.de

**Su. 2-3 Zi.-Whg.** m. Blk., Abstand u. Renovierung mögl. ☎ 0171/ 4 93 97 94

HÄUSER

Haus zur Miete...

... gesucht! Sympathischer Chemiker und seine Familie suchen ein gepflegtes Haus zur Miete in stadtnäher Lage Lübecks bis ca. 2.500,- € Kaltmiete.  
0451-8009410 von-wuefling-immobilien.de

Kl. Haus gesucht!

Nach dem Verkauf des Einfamilienhauses mit 250 m² suchen wir für ein Lübecker Ehepaar ein gemütliches Haus ab 3 Zi. zur Miete.  
0451-8009410 von-wuefling-immobilien.de

RH zur Miete...

... gesucht! Polizistenpärchen sucht das erste gemeinsame Haus zur Miete mit sonnigem Garten, mindestens zwei Schlafzimmern und gern mit Gäste-WC.  
0451-8009410 von-wuefling-immobilien.de

IMMOBILIEN DIENSTLEISTUNGEN

ANDERE DIENSTLEISTUNGEN

**SEIT ÜBER 40 JAHREN** beraten wir Käufer bei der Suche. So verkaufen Sie Ihre Immobilie diskret und mit Erfolgsgarantie. Auch Sa./So. und nach Feierabend. ☎ **04102-8243050**

**WIRD IHNEN DIE GARTENARBEIT AUCH ZU VIEL?** Wir finden den passenden Käufer für Ihre Immobilie. Die Bewertung Ihres Objekts ist selbstverständlich kostenlos ☎ **04102-8243050**

GRUNDSTÜCKE

Neustadt i. H.

Baugrundstück in Hafennähe, insg. ca. 959 m², derzeit mit einer kl. baufälligen DHH bebaut, Bebauung nach § 34 BauGB, erschlossenes Grundstück, Baugenehmigung für eine Doppelhaushälfte mit 5 - 6 Zimmern liegt vor. Dieses Objekt unterliegt nicht den Anforderungen der ENEV. KP: 190.000,- € 0451-8009410 von-wuefling-immobilien.de

FERIEN- UND  
FREIZEITIMMOBILIEN

**REET-FERIENHÄUSER**  
in Rosenhagen, Zinnowitz, Kramerhof.  
**C. Neumann-Immobilien**  
Tel. 0173 6009292

# ENTDECKEN SIE DIE FREIHEIT DER MOBILITÄT!



**OSTSEE MEDIZINTECHNIK**

SANITÄTSHAUS & ORTHOPÄDIETECHNIK



Testen Sie unsere **Scooter**  
und **Elektromobile** für  
jeden Bedarf!

Scooter und Elektromobile bieten eine ideale Lösung, um den Alltag – besonders für ältere Menschen oder Personen mit eingeschränkter Mobilität – einfacher und mobiler zu gestalten. Durch ihre kompakte Bauweise, einfache Handhabung und bequeme Sitzposition ermöglichen sie es, Unabhängigkeit zu bewahren und die Mobilität zu verbessern, auch in städtischen Gebieten oder auf kurzen Strecken.

Zusätzlich sind sie umweltfreundlich und kostengünstig im Betrieb, was sowohl für den Nutzer als auch für die Umwelt von Vorteil ist.

Bei Ostsee-Medizintechnik finden Sie eine vielfältige Auswahl an modernen Scootern und Elektromobilen. Von kompakten City-Scootern bis hin zu robusten Elektromobilen für längere Fahrten bieten wir Modelle, die eine komfortable und sichere Fortbewegung ermöglichen.

Unsere erfahrenen Mitarbeiter stehen Ihnen gerne mit Rat und Tat zur Seite, um Ihnen bei der Auswahl des optimalen Modells zu helfen, das Ihren individuellen Anforderungen entspricht. Erleben Sie die Freiheit der Mobilität und lassen Sie sich von unseren Experten beraten.

**Vereinbaren Sie gleich Ihren persönlichen Beratungstermin und besuchen Sie uns in unserer Zentrale im Estlandring 7 in Lübeck Genin. Dort können Sie eine Probefahrt machen, um das passende Modell für Ihre Bedürfnisse zu finden.**

**SOMMER-  
ANGEBOT\*!**

**5% Rabatt &  
1 Stockhalter oder  
Abdeckplane  
geschenkt!**



**JETZT TERMIN  
VEREINBAREN!**

Für Sie vor Ort: Seit fast 30 Jahren sind wir Spezialist im Orthopädietechnik-Handwerk und bieten Ihnen die gesamte Leistungspalette eines Sanitätshauses!



## UNSERE STANDORTE IN IHRER NÄHE:

LÜBECK  
Estlandring 7  
Tel. 0451 290 71 50

**NEU**

LÜBECK  
Schlutuper Str. 7  
Tel. 0451 582 412 88

LÜBECK  
Moisliger Allee 6b  
Tel. 0451 498 25 43

TRAVEMÜNDE  
Am Dreilingsberg 7  
Tel. 04502 880 97 07

TIMMENDORFER STR.  
Birkenallee 1  
Tel. 04503 898 98 72

EUTIN  
Elisabethstr. 16-18  
Tel. 04521 794 18 09

**www.ostsee-medizintechnik.de**

\* Das Angebot gilt vom 01.06.24 bis 31.07.24 und bezieht sich auf die hier beworbenen Produkte im Freiverkauf und wird bei Kaufabschluß der Gesamtsumme abgezogen.