

EUTIN | MALENTE WOCHENSPIEGEL

WWW.WOCHENSPIEGEL-ONLINE.DE

Sonnabend, 28. Februar 2026 • kostenlos

Erste Hilfe fürs Tier

Wenn jede Minute zählt: In DRK-Kursen lernen Tierhalter, ihrem Haustier im Notfall schnell und sicher zu helfen. **SEITE 2**

Hund auf Abwegen

Rocky jagt ein Nutria aufs Eis des Kellersees – und löst damit einen aufwendigen Feuerwehreinsatz aus. **SEITE 3**

Familienprojekt mit Herz

Mit viel Leidenschaft und großer Tierliebe hat die Familie Wilhelm ihren Zoo Arche Noah in Grömitz geprägt. **SEITE 4**

Zustellung: 0451/144-1826
Anzeigen: 0451/144-1111

So stellt Axel Münster in Eutin seinen edlen Orangengeist her

Früchte sind aus Spanien geliefert worden – Verarbeitung muss schnell vonstatten gehen.

EUTIN. Schon beim Betreten des Raumes empfängt ein besonderer Duft die Besucherinnen und Besucher. Es riecht intensiv nach Orangen. In zig Kisten sind die Südfrüchte gestapelt. Ihre Verarbeitung muss jetzt schnell gehen. Der Eutiner Axel Münster stellt aus ihnen Orangengeist her.

Münster ist eigens nach Vinaròs im spanischen Valencia gereist, um die Orangen bei einem Obstbauern zu begutachten und auszuwählen. „Ein paar habe ich sogar selbst gepflückt“, sagt der 70-Jährige.

Der Eutiner hat eine Edelobstbrennerei. Zum zweiten Mal wagt er sich in diesem Jahr an die Herstellung eines Orangengeistes. Dafür braucht er Orangen mit Top-Qualität. „Normalerweise werden die Früchte vor der Ernte mit Schellack gespritzt und in der Genossenschaft gewachst. Ich will sie aber unbehandelt“, erläutert er. Deshalb heißt es nach dem Pflücken: Tempo. Axel Münster benötigt für die Herstellung seines Fruchtgeistes nur die Schale. Naturbelassen verdunstet sie schnell. „So stark, dass die Orangen 14 Tage nach dem Ernten nicht mehr zu gebrauchen sind.“ Seine in Spanien geordneten Früchte – 2,5 Tonnen Orangen und 800 Kilogramm Zitronen – sind daher nach dem Pflücken schnellstmöglich nach Eutin transportiert worden.

Hier sind Axel Münster und sein Mitarbeiter Klaus Piechota sofort daran gegangen, sie zu verarbeiten. Mithilfe einer speziellen Schälmaschine wird jedes Exemplar von der orangefarbenen Schale befreit. Diese Zesten werden für den Orangengeist gesammelt.

In einem zweiten Durchgang schält die Maschine die weiße, bittere Schicht der Orange weg. Das Fruchtfleisch wird ebenfalls gesammelt und mit einem großen Pürierstab zerkleinert. Daraus entsteht später nur mit zugesetztem Zucker und Apfelpektin Münsters Orangenmarmelade. „Das werden ein paar Tausend Gläser“, schätzt Axel Münster.

Die Orangenschalen werden mit einem Wiegemesser zerteilt und wandern bis zur weiteren Verarbeitung in die Kühlkammer. Sieben Tage dauert das Schälen und Zerkleinern der Früchte.



Aus Spanien, genauer aus Vinaròs bei Valencia, bezieht Axel Münster seine Orangen.

Dann beginnt die eigentliche Herstellung des Orangengeistes. Die Zesten kommen mit Alkohol – mit einem Apfelbrand, der nahezu neutral ist, sagt Axel Münster – für drei bis fünf Tage in Fässer. Danach werden sie destilliert.

Die Zitronen durchlaufen das gleiche Verfahren. Zweimal schälen, und dann schwimmen die Zesten für drei bis fünf Tage in Neutralalkohol. Dann werden die Schalen herausgefiltert, Zucker wird hinzugefügt – so entsteht Münsters Limoncello.

Die Spirituosen lagert Axel Münster in großen Steinzeug-Tanks, die jeweils mehrere Hundert Liter fassen. „Der Orangengeist steht maximal ein Viertel- bis ein halbes Jahr“, sagt er. 17 Tanks mit edlen Bränden – darunter auch Zwetschge und Kirsche – befinden sich im gut gesicherten Lagerraum. „Meine Altersversicherung“, nennt Münster ihn schmunzelnd.

Der Eutiner Obstbrenner betont: „Die Rohware macht 95 Prozent der Qualität aus. Deswegen fahre ich ja selbst nach Spanien. Da kenne ich den Obstbauern und kann mich auf ihn verlassen.“

2025 hat sich Axel Münster erstmals an Orangengeist und Limoncello versucht. „Da habe ich nur eine Palette Orangen zum Ausprobieren geholt“, erzählt er. Bei sei-



Die Orangenschalen werden in langen Streifen in Behältern gesammelt und später mit einem Wiegemesser zerkleinert.

nen Kunden ist beides hervorragend angekommen. Die Flaschen haben sich bestens verkauft. Zu bekommen sind sie im Hofladen, aber auch bei Loch Mor Spirits in Eutin.

Den seit 1965 existierenden Obsthof hat Axel Münster vor weni-

gen Jahren aufgegeben. Apfelbäume hat er nur noch für seinen Apfelbrand. Auch die Mosterei betreibt er nicht mehr. Seit 2002 gibt es die Edelobstbrennerei. Sie ist Münsters große Leidenschaft. „Zehn Jahre möchte ich das auf jeden Fall noch machen“, sagt er. **BEN**



Im Akkord an der Schälmaschine: Klaus Piechota nimmt sich eine Orange nach der anderen vor. Fotos: Ulrike Benthien

ALLES AUS EINER HAND

- individuelle Fachberatung
- zuverlässig und kostengünstig
- fachgerechte Montage
- schnell und professionell

Dach Solar GmbH

Rudolf-Diesel-Str. 22,
23617 Stockelsdorf
0451-120 150-0
info@dachsolar.de
www.dachsolar.de

WÄRME-PUMPEN
vom Fachbetrieb vor Ort

Sichern Sie sich jetzt noch bis zu **70% Förderung**

Gold & Silber
Wir zahlen hohe Preise für Besteck und Schmuck, Brillanten und Uhren, Münzen, Zahngold und Bernstein

ANTIK & KUNST
Breite Str. 4 neben der Schiffergesellschaft
direkt am Koberg
☎ 7 25 56 • Gutachten
Mo. geschlossen
Di - Fr. 10-16 Uhr
Samstag 11-16 Uhr

Suche alte Orden und Bilder
www.goldankauf-dose.de

AUTO ADAM kauft
fast jeden Pkw & Lkw
auch defekt, Unfall-/Totalschaden
Sofort Bargeld, prompte Abmeldung u. Abholung
24-Std.-Tel.-Service, auch sonntags

Rufen Sie an,
04 51 / 57010
HL, Roggenhorster Straße 13
www.AUTO-ADAM.de

WIR SIND NACHHALTIG

Bei der Herstellung von Zeitungsdrukpapieren wird nahezu 100% Altpapier eingesetzt.

Quelle: BDZV

WOCHENSPIEGEL

Es ist die Zeit für Hauterneuerung!

Permanent Make-up
Beauty Treatments
Hautanalyse

Ellen Krogmann
Medical Beauty Lounge
Ellen Krogmann
Selmsdörp 8, 23701 Eutin
www.ek-kosmetik.de
☎ 04521 779840

O. C. KATRE-SCHMUCK
Batteriewechsel bis Ende Februar ab **5,- €**

Gold-, Silber-Reparaturen

Wir kaufen: Gold, Silber, Platin, Zahngold, Bernstein, Luxusuhren

MÜHLENSTR. 19 • LÜBECK ☎ 0451/9 89 89 29

WIR SIND NACHHALTIG

Die Papierfasern der Zeitung können bis zu sechs Mal wiederverwendet werden und bieten so einen guten Rohstoff für neues Recyclingpapier.

Quelle: BDZV

WOCHENSPIEGEL

TRAUMhaft

Wir fertigen hochwertige Ganzglasduschen, individuell nach Maß, exklusiv für Ihr Badezimmer.

Mehr Infos hier!

Rufen Sie uns einfach an!
GLASEREI MEWS
0451/73730

Pflege24Nord

24-Stunden-Betreuung in Ihrem eigenen Zuhause!
Individuelle Betreuung durch polnisches Personal!
Die bezahlbare Alternative zum Pflegeheim!
Tel. 0 41 55/4 93 99 66
www.pflege24nord.de

wohnen & sparen **AKTUELLE AKTIONEN**
FACHMARKT FÜR RAUMGESTALTUNG gültig bis 31.03.26

BODENBELÄGE • SONNENSCHUTZ • INSEKTENSCHUTZ • GARDINEN

INSEKTENSCHUTZ -10%
PLISSEE & WAABE -30%

Dienstleistungen -20%
TEPPICH OUTLET

CLEVER KOMBINIEREN, DOPPELT SPAREN!
50-90% unter UVP
AUSLEGEWARE & MATTEPPICHE

Brocksstraße 69 • Lübeck | 0451-484820 | ws-luebeck.de

Gospelgottesdienst in der Waldkirche

TIMMENDORFER STRAND. Am morgigen Sonntag, 1. März, beginnt um 11 Uhr in der Waldkirche, Zur Waldkirche 2 in Timmendorfer Strand ein Gospelgottesdienst. Der Gospelchor der Waldkirche singt, Jan Weinhold spielt Klavier sowie Orgel, und Pastor Lars Lemke hält Liturgie

und Predigt. Der morgige Sonntag trägt im Kirchenjahr den Namen Reminiszenz, was „Gedenke“ bedeutet. In diesem Gottesdienst wird bedrängten Christen auf der ganzen Welt gedacht. Im Anschluss an den Gottesdienst sind alle zu einem Mittagsimbiss ins Gemeindehaus eingeladen.

Nachklang bei Kaffee und Klönschnack

NIENDORF. Nach dem sonntäglichen Gottesdienst ist es schön, noch eine Weile zusammenzustehen, das Gehörte nachklingen zu lassen oder einfach nur zu klönen. Daraus ist beim Küsterteam in Niendorf die Idee entstanden, zunächst einmal vierteljährlich nach dem Gottesdienst zum Kirchenkaffee einzuladen. Bei Kaffee, Tee und Gebäck besteht hier die Möglichkeit, Bekannte zu tref-

fen oder andere Besucherinnen und Besucher kennenzulernen und einfach über das zu sprechen, was gerade aktuell ist. Aber auch der Small Talk hat seinen Platz. Der nächste Kirchenkaffee ist am morgigen Sonntag, 1. März, ab 11 Uhr nach dem Gottesdienst in der Niendorfer Petri-Kirche, Sydowstraße 14. Die nächsten geplanten Termine sind der 7. Juni, 6. September und 6. Dezember.

Umfrage zum Nahverkehr

HEMMELSDORF. Der Hemmelsdorfer Dorfvorstand möchte den öffentlichen Nahverkehr im Ort zukunftsfähig weiterentwickeln. Um den tatsächlichen Bedarf besser einschätzen zu können, läuft derzeit eine Bürgerumfrage, um herauszufinden, wie häufig Bus- und Bahnangebote genutzt werden, welche Verbindungen fehlen und zu welchen Zeiten ein höherer

Bedarf besteht. Ebenso interessiert es den Dorfvorstand, ob alternative Angebote wie Rufbusse oder flexible Fahrmodelle gewünscht werden. Die Rückmeldungen sollen als Grundlage für Gespräche mit Verkehrsunternehmen und zuständigen Stellen dienen. Die Teilnahme dauert nur wenige Minuten und läuft über den hier abgebildeten QR-Code.



Erste Hilfe für Vierbeiner

Praxisnahe Kurse des DRK Ostholstein bereiten auf Notfälle mit Hund, Katze & Co. vor.

PANSDORF. Ob Hund, Katze, Kaninchen oder Meerschweinchen – wenn ein Tier plötzlich verunglückt oder erkrankt, zählt jede Minute. Damit Tierhalter im Notfall sicher und schnell reagieren können, bietet der DRK-Kreisverband Ostholstein-Plön jetzt praxisnahe „Erste Hilfe am Tier“-Kurse an. Teilnehmen können alle Tierfreundinnen und Tierfreunde, die lernen möchten, ihrem Vierbeiner im Ernstfall lebensrettende Unterstützung zu geben.

Im Kursus vermitteln erfahrene Ausbilder grundlegendes Wissen zu typischen Notfallsituationen wie Verletzungen, Vergiftungen oder Atemnot und zeigen Schritt für Schritt die passenden Maßnahmen. Die praktischen Übungen erfolgen exemplarisch am Hund, sodass die Teilnehmenden Verbände anlegen, einen Notfallcheck durchführen und einfache lebensrettende Handgriffe direkt ausprobieren können. Die vermittelten Inhalte lassen sich anschließend auf andere Haustiere wie Katzen oder Kleintiere übertragen.

Die Kurse finden in der Regel im DRK-Ortsverein Pansdorf, Eutiner Straße 40, statt. Auf Anfrage kommt das DRK-Team ab einer Gruppengröße von zehn Personen auch direkt in Vereine, Tierarztpraxen oder andere Einrichtungen im Kreisgebiet. Damit eignet sich das Angebot sowohl für private Tierhalter als auch für Hundesportvereine, Tierschutzinitiativen oder Betriebe mit Bürohund.

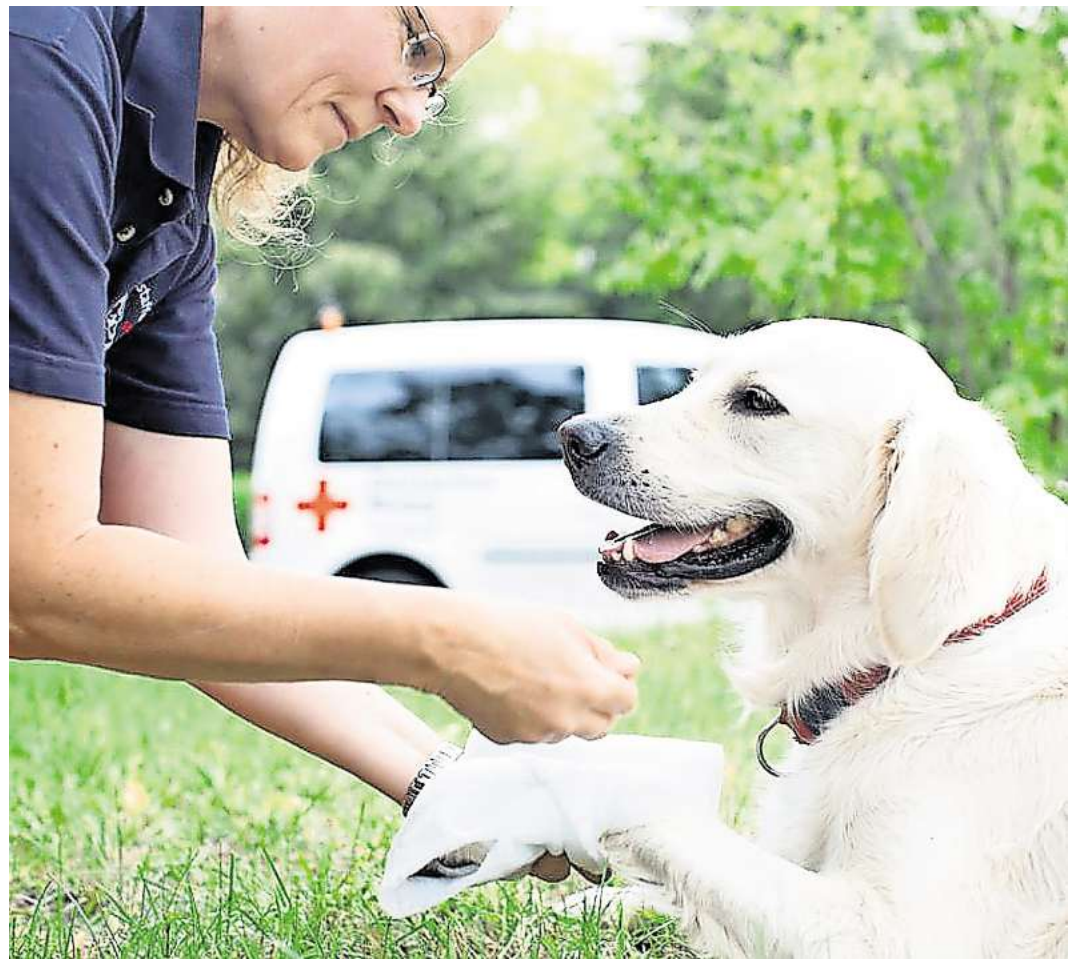

Um seinem Haustier in einer Notsituation schnell helfen zu können, bietet das DRK Ostholstein Erste-Hilfe-Kurse am Tier an. Foto: DRK Ostholstein

Jeder Kursus dauert von 10 bis 15 Uhr und kostet 50 Euro pro Person. Für dieses Jahr sind Termine am 29. März, 7. Juni, 2. August und 6. Dezember im DRK-Ortsverein Pansdorf geplant. Die Plätze

sind begrenzt, daher wird eine frühzeitige Anmeldung empfohlen.

Interessierte können sich per E-Mail an erste-hilfe@drk-oh.de oder über das Online-Kontaktfor-

mular des DRK-Kreisverbands Ostholstein-Plön anmelden. Für Rückfragen steht das Team Breitenausbildung, Waldstraße 6 in Eutin unter Tel. 04521/8003120 zur Verfügung.

Top-Tagesfahrten 2026 im Norden!

REISEBÜRO GmbH
Behrens

Mit modernen Fernreisebussen ab Lübeck, Bad Schwartau und Eutin



Hanse-Sail Rostock

Aufenthalt bei der Hanse-Sail in Rostock

Genießen Sie eines der größten Segel- und Volksfeste der Welt im Stadthafen Rostock (ca. 3 Stunden Aufenthalt) und im Seebad Warnemünde (ca. 3 Stunden Aufenthalt). Freuen Sie sich auf das bunte Treiben an Land und auf dem Wasser!

Reisetermine 2026:

• Do., 06.08. • Sa., 08.08.

pro Person nur
€ 29,90



Schwedenfest in Wismar & Hafenrundfahrt

Hafenrundfahrt • Aufenthalt auf dem Schwedenfest in Wismar

Mit dem Schwedenfest wird alljährlich an die Zugehörigkeit Wismars zu Schweden erinnert. Ein Wochenende lang feiert Wismar ein erlebnisreiches, historisches Stadtfest mit Gästen aus aller Welt. Nach Ankunft in Wismar unternehmen Sie eine 1-stündige Hafenrundfahrt und haben anschließend viel Freizeit auf einem der größten Schwedenfeste außerhalb Schwedens.

Reisetermine 2026: • Sa., 22.08. • So., 23.08.

pro Person nur
€ 53,90



Flensburg mit Brauereibesichtigung

Neugier auf Norddeutsch: FLENS hautnah & Freizeit

Flensburg erleben und genießen. Auf der Rundtour durch die Flensburger Privatbrauerei erleben Sie spannende Einblicke in den Brauprozess, sehen das FLENS als Kinohelden und genießen am Ende das eine oder andere Pilsener oder alkoholfreie Getränk bei einer Verkostung mit deftiger Brotzeit.

Reisetermin 2026:

• Mi., 22.04. • Mi., 20.05. • Do., 02.07.

pro Person nur
€ 57,90

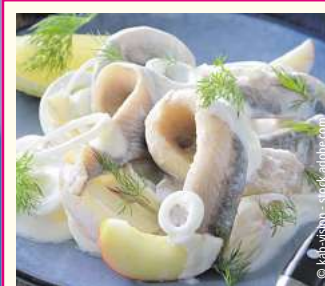

Matjes- und Fischbuffet

mit Aufenthalt in Lüneburg

Kommen Sie mit in die Lüneburger Heide und genießen Sie das große Matjes- und Fischbuffet: Matjes Hausfrauenart, Sherry-Matjes, Matjes in Sahnesoße, Matjes mit Speckstippe und Bohnen, Gabelrollmops, uvm. Ein Fleischgericht ist auch dabei. Auf dem Rückweg fahren wir am Nachmittag in die Salzstadt Lüneburg inkl. Freizeit.

Reisetermine 2026:

• Mi., 24.06. • Fr., 10.07.

pro Person nur
€ 59,90



Warnemünde

Inklusive Mittagessen vom Buffet im Brauhaus Trotzenburg

Verbringen Sie einen Tag am Meer im Ostseebad Warnemünde. Erleben Sie die Fischerdorfromantik und das Edvard-Munch-Haus oder bestaunen Sie den Leuchtturm, der neben dem bekannten „Teepott“ steht. Bevor Sie Warnemünde erreichen, stärken Sie sich am Mittagsbuffet im vorzüglichen Brauhaus Trotzenburg in Rostock.

Reisetermin 2026: • Do., 18.06.

pro Person nur
€ 69,90



„Zur Blüte in die Heide“

mit Mittagessen und herrlicher Kutschfahrt

Kommen Sie mit zur Zeit der Heideblüte in den berühmten Naturschutzpark „Lüneburger-Heide“. Im malerischen Heidedorf Undeloh laden wir Sie auf ein leckeres Mittagessen (2-Gang-Menü) ein und unternehmen anschließend gemeinsam eine Kutschfahrt durch die Heide.

Reisetermine 2026:

• Mi., 05.08. • Sa., 08.08. • Do., 13.08.
• So., 16.08. • Mi., 19.08. • Mo., 24.08.

pro Person nur
€ 69,90

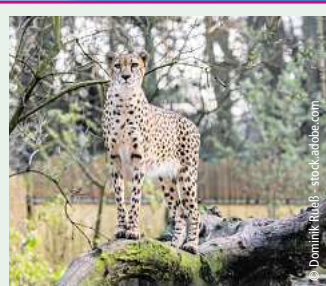

Zoo Rostock inklusive Mittagsbuffet und Eintritt

Herzlich Willkommen im wohl „Besten Zoo Europas“. 6.500 Tiere in 500 verschiedenen Arten aus aller Welt leben hier in einer weitläufigen Parklandschaft. Erkunden Sie die Sehenswürdigkeiten und Attraktionen des prämierten Tierparks in Rostock an der Ostsee. Bevor es in den Zoo geht stärken Sie sich am Mittagsbuffet im Brauhaus Trotzenburg direkt vor den Toren des Tierparks.

Reisetermine 2026:

• Do., 18.06. • Mi., 22.07.

pro Person nur
€ 89,90



Nord-Ostsee-Kanalfahrt mit dem Raddampfer „Frey“

Hohenhörn – Kiel

Erleben Sie die Atmosphäre des 120 Jahre alten stilvollen Raddampfers „Frey“. Genießen Sie während der Fahrt das Brunchbuffet an Bord inkl. Kaffee, Tee, Saft, Wasser sowie am Nachmittag ein Kuchenbuffet.

Reisetermine 2026:

• Sa., 18.04. • Di., 12.05. • Mi., 10.06.
• Mi., 15.07. • Mi., 29.07. • Mi., 12.08.
• Mi., 26.08. • Mi., 09.09.

pro Person nur
€ 119,90

Mindestteilnehmerzahl 30 Personen. Für Mobilitätseingeschränkte Personen nicht geeignet. Personalausweis erforderlich.

Hund vom Kellersee gerettet: Rockys großes Abenteuer

Vierbeiner entwischt aus dem Garten – Kampf auf dem Eis zwischen Hund und Nager.

EUTIN. Dieses Abenteuer wird Klaus Pries so schnell nicht vergessen. Sein Hund Rocky löste vor wenigen Tagen einen Feuerwehreinsatz auf dem Kellersee aus. Nachdem der Hund und ein Nutria auf dem Eis des Sees kämpften, informierte ein besorgter Bürger die Einsatzkräfte.

Dabei hatte Klaus Pries seine beiden Hunde Rocky und Leif nur in den Garten des Grundstücks in Eutin Sielbeck am Kellersee lassen wollen. Nach rechts und links ist das Gelände eingezäunt. Die Absperrung reicht sogar ein Stück weit ins Wasser.

„Ich selbst bin wieder reingegangen, da habe ich den alten Hund bellen gehört“, erzählt er. Der 15-jährige Senior Leif bellt sonst nie. „Daher wusste ich direkt, dass etwas los sein muss.“

HUNDE ENTDECKTEN NUTRIA-BAU

Als er herauskam, waren beide Tiere nicht mehr im Garten. „Ich habe sie dann etwas weiter links an der Grundstücksgrenze gesehen. Übers Eis waren die Hunde an einen Nutria-Bau herangekommen“, erzählt Pries und deutet auf eine bewachsene Stelle, die links von seinem Seezugang liegt. „Dort gab es eine wilde Beiberei.“

Seinen alten Hund habe er



Klaus Pries mit seinen Hunden Leif (li.) und Rocky im Garten des Grundstücks am Kellersee, von dem aus der Vierbeiner sein Abenteuer startete.

Foto: Maike Wegner

dann abrufen und ins Haus bringen können. Rocky und ein Nutria rannten dagegen aufs Eis. Da in der Höhle weitere Tiere waren, wollte der Nager den Hund möglicherweise vom Bau weglocken. Auf die Rufe seines Besitzers reagierte der Rüde nicht mehr.

FEUERWEHR RÜCKTE MIT EISRETTUNGSSTEG AN

„Ich habe Rocky dann erst einmal beobachtet, aber nach zehn Minuten habe ich schon das Martinshorn gehört“, erzählt der Hundehalter. Jemand hatte die Situation beobachtet und die Feuerwehr alarmiert. Die habe

dann entschieden, die Rettung des Hundes anzugehen, berichtet Pries.

Mittels einer Eisrettungsstuppe verschafften sich vier Feuerwehrleute in Überlebensanzügen Zugang zum Eis und trieben den Hund in Richtung Ufer. Klaus Pries sei zeitweise sogar mit auf die andere Seite der Bucht gekommen, in der Hoffnung, seinen Hund von dort aus abrufen zu können. Doch Rocky war wie im Tunnel.

ROCKYS BISSWUNDEN HEILEN GUT

Nach rund eineinhalb Stunden

dann der Erfolg: Rocky war wieder an Land – und sein Besitzer ziemlich erleichtert. „Natürlich hatte ich auch Angst“, erzählt er. Auch wenn er sich recht sicher gewesen sei, dass das Eis hält, blieben die Sorgen.

Rocky selbst ist mit einer kleinen Bissverletzung, aber zufrieden zurück zu Klaus Pries gekommen. Welche Aufregung er verursacht hatte, war dem Vierbeiner offenbar keinesfalls bewusst. Beide Tiere hatten sich während des Kampfes gegenseitig gebissen. Klaus Pries war mit ihm deshalb nach dem Vorfall auch beim Tierarzt, doch die Wunde verheilte gut.

AUF DAS ABENTEUER FOLGTE HAUSARREST

Hausarrest hatte Rocky trotzdem. Vorerst geht es nur an der Leine nach draußen. Der Garten darf erst wieder betreten werden, wenn das Eis komplett geschmolzen ist. „Hätte ich gewusst, dass hier Nutria leben, wäre ich ohnehin vorsichtiger gewesen“, sagt Pries, der Jäger ist und daher einen guten Blick auf die Natur hat. Bisher hatte er keines der Tiere auf diesem Abschnitt des Kellersees beobachten können.

Jetzt fürs Kunstprojekt bewerben

EUTIN. Die Stiftungen der Sparkasse Holstein schreiben ein Kunstprojekt für Schulen in Ostholstein aus. Es geht um klassische Märchen, ihre kreative Umsetzung im Unterricht und eine öffentliche Kunstausstellung im Erlebnis Bungsberg. Die Workshops sind für Frühjahr und Sommer geplant. Teilnehmen

können sechs Klassen der 3. und 4. Jahrgangsstufe sowie eine Klasse der Jahrgangsstufen 10 oder 11. Bewerbungen sind möglich bis zum 15. März per E-Mail an katharina.schlueter@spkstholstein.de. Erforderlich sind: Motivationsschreiben, Klasseninfos sowie die Anschrift der Schule. **BUE**

Lesung in der Kreisbibliothek

EUTIN. Der Förderkreis der Eutiner Kreisbibliothek, Schloßstraße 2, lädt für Donnerstag, 5. März, ab 19.30 Uhr zu einer Lesung ein: Antje Huhs liest aus ihrem Buch „Zuhause ist vorübergehend ge-

schlossen“, einem satirischen Roman zum Pflegenotstand. Der Eintritt ist frei, Spenden erbeten. Um vorherige Anmeldung unter Tel. 04521/788740 in der Kreisbibliothek wird gebeten.

Betr.: Scharfschießen Schießgebiet HOHWACHTER BUCHT

Im Schießgebiet **HOHWACHTER BUCHT** und auf den **Truppenübungsplätzen Putlos und Todendorf** werden im Monat **März 2026**, außer an Sonn- und Feiertagen, Schießübungen von Land auf See in das durch Tonnen gekennzeichnete Warngebiet und, darüber hinaus, in ein durch Tonnen kenntlich gemachtes Gefahrengebiet, durchgeführt.

Für Putlos und Todendorf gelten für den Monat März 2026 grundsätzlich folgende Schießzeiten:

Montag bis Donnerstag	09.00 - 17.00 Uhr
Freitag	09.00 - 12.30 Uhr
zusätzlich Mittwoch und Donnerstag	bis 20.30 Uhr

Während des Schießens werden für die Warngebiete **PULLOS** und / oder **TODENDORF** Sichtzeichen an den Signalstellen **HEIDKATE, HUBERTSBERG, WESSEK, BLANKECK** und **HEILIGENHAFEN** und auf den Sicherungsfahrzeugen gezeigt.

Die Signalstelle **Leuchtturm Neuland** ist ein **zusätzliches Tagessignal**, welches sich durch Sensoren gesteuert bei **Dämmerung** automatisch ausschaltet. Maßgebend sind dann die übrigen Signalstellen.

Das unbefugte Betreten der durch Schranken und Schilder gekennzeichneten Übungsgelände – auch außerhalb der Schießzeiten – ist **verboten**.

(Achtung: Lebensgefahr!)

Das Warngebiet auf See ist in den oben genannten Schießzeiten gefährdet. Das Befahren ist gemäß Verordnung über Sicherungsmaßnahmen für militärische Sperr- und Warngebiete an der schleswig-holsteinischen Ost- und Westküste und im Nord-Ostsee-Kanal vom 1. Juni 2012 (BAnz. AT 11.06.2012 V1), zuletzt geändert durch die Verordnung vom 8. April 2013 (BAnz. AT 15.04.2013 V1) verboten. Es finden auch außerhalb dieser festgesetzten Schießzeiten Übungen statt, bei denen Leucht- und Signalmunition – außer Signal rot – verschossen wird.

- adidas
- BIJOU BRICITTE
- Calvin Klein
- camel active
- CAMP DAVID | SOLEX
- derbe
- engbers
- emiloadani
- Ernsting's family
- G-STAR RAW
- Herzog & Bräuer
- hunkemöller
- JACK & JONES
- JEANS fritz
- Kleinigkeit
- LASCANA
- LINDBERGH
- MANGO
- Marc O'Polo
- new balance
- NIKE
- ONLY
- OPUS
- PANDORA
- PME LEGEND
- Superdry
- Tamaris
- TOMMY HILFINGER
- ULLA POPKEN
- VERO MODA

CITTI-PARK

Besser einkaufen. Besser leben.

TOMBOLA MIT PREISEN IM GESAMTWERT VON **10.000 Euro**

5. - 7. März 2026

Feiern Sie mit uns 10 Jahre Erweiterung!

Spiel & Spaß auf unserem Jahrmarkt für die ganze Familie. Mit Tombola und Preisen im Gesamtwert von 10.000 Euro, magischer Unterhaltung mit Clown und Zauberer, Akrobatik zum Mitmachen, Glücksrad, Karussell im Außenbereich und vielem mehr!

Auf die Zukunft!
Und unvergessliche Shopping-Momente!

Follow us on

citti-park-luebeck.de

Osterferienpass geht an den Start

TIMMENDORFER STRAND. Die Osterferien stehen vor der Tür und mit ihnen die Zeit für Abenteuer, Entdeckungen, Spiel, Sport und Spaß. Mit dem Ferienpass der Gemeinde Timmendorfer Strand sind gute Laune und eine spannende und erlebnisreiche Ferienzeit garantiert. Der Pass ist prall gefüllt mit einem vielfältigen Angebot an Aktivitäten und Ausflügen. Kinder und Jugendliche können sich unter anderem auf Ausflüge ins Jump House, Planetarium in Hamburg oder zum Jumicar freuen. Auch ein Ausflug in den Heide Park, ein Beauty-Tag, Osterkerzen gießen und zahlreiche weitere Highlights sorgen dafür, dass in den Ferien garantiert keine Langeweile aufkommt.

Kinder und Jugendlichen zwischen sieben und 16 Jahren, die

in der Gemeinde Timmendorfer Strand wohnen oder dort zur Schule gehen, können am Programm teilnehmen. Unter www.ferienpass-timmendorferstrand.de gibt es die Möglichkeit zur Anmeldung. Wer sich nicht online anmelden kann, kann dies auch während der Öffnungszeiten im Jugendtreff Timmendorfer Strand, Poststraße 36d, tun. Für Fragen zum Ferienpass steht das Team der Kinder- und Jugendberatung unter Tel. 04503/2958 oder t.pourkian@timmendorferstrand.org zur Verfügung.

Wer Lust und Zeit hat, den Ferienpass ehrenamtlich zu unterstützen, zum Beispiel als Fahrerin oder Fahrer, kann sich direkt bei Tatiana Pourkian per E-Mail an t.pourkian@timmendorferstrand.org melden.

Lebenshilfe sucht Unterstützung

KREIS OSTHOLSTEIN. Die Lebenshilfe Ostholstein sucht engagierte und einfühlsame Menschen, die sich ehrenamtlich im Familienunterstützenden Dienst (FuD) einbringen möchten. Das Engagement wird mit einer Aufwandsentschädigung honoriert. Für die häusliche Unterstützung im

gesamten Kreis Ostholstein werden zuverlässige Helferinnen und Helfer gesucht, die Menschen mit Pflegebedarf im Alltag entlasten. Zu den Aufgaben gehören hauswirtschaftliche Tätigkeiten wie leichte Reinigungsarbeiten, Unterstützung bei der Wäschepflege sowie die Begleitung bei Einkäufen

und Besorgungen. Darüber hinaus umfasst das Engagement die Unterstützung bei weiteren alltäglichen Anforderungen – stets orientiert an den individuellen Bedürfnissen der betreuten Personen. Gesucht werden Menschen mit Freude am Umgang mit anderen, Verantwortungsbewusstsein

und dem Wunsch, sich sozial zu engagieren. Vorkenntnisse im Pflegebereich sind hilfreich, aber nicht erforderlich. Wichtig sind Zuverlässigkeit, Empathie und Offenheit. Weitere Infos gibt es bei Sascha Hensel unter Tel. 0451/2929328 oder per E-Mail an fud@lebenshilfe-ostholstein.de

„Ein Elefant hat meine Brieftasche aufgeessen“

Zoo Arche Noah in Grömitz: Ingo Wilhelm spricht über schlaflose Nächte und Zukunftspläne.

GRÖMITZ. Wer in den Zoo Arche Noah in Grömitz kommt, der lernt ganz sicher die Familie Wilhelm kennen. Ob bei der Arbeit in den Tiergehegen, an der Kasse, in der Planung oder der Lohnbuchhaltung: Ein Großteil der Familie ist im Zoo aktiv. „Das freut mich natürlich sehr“, sagt Seniorchef Ingo Wilhelm. Auch wenn er seinen fünf Töchtern immer die Wahl gelassen hat, sich für andere Berufe zu entscheiden.

Doch die Liebe zu den Tieren ist tief verwurzelt. Und das obwohl der 68-Jährige selbst eher durch einen Zufall zum Zoo kam. Als er 18 Jahre alt war, hatte sein Vater die Idee. Er war Handelsvertreter und viel im Land unterwegs. „Und irgendwann kam er zurück und hat meinen Bruder und mich gefragt, ob wir einen Zoo bauen wollen.“ Und so wurde ein Grundstück gekauft, die ersten Tiere nach Grömitz transportiert und 1976 die Türen geöffnet – 1,50 Mark kostete der Eintritt damals für Kinder.

„In den Anfangsjahren ging es immer darum, dass man möglichst viele verschiedene Tierarten hatte“, erinnert sich Ingo Wilhelm. „Das hat sich im Laufe der Jahre sehr geändert.“ Damals lebten Krabbenbären, Pinguine oder sogar Elefanten im Grömitzer Zoo. Und das lockte Besucherinnen und Besucher an. „Gleich im ersten Jahr kamen

100.000 Gäste“, erzählt Ingo Wilhelm. Doch nicht alle Jahre liefen so gut. „Es war zeitweise ein hartes Brot“, sagt der 68-Jährige.

Was heute kaum noch vorstellbar ist: Die Reklame wurde mit einem Elefanten gemacht. „Wir sind mit ihm an den Strand gefahren und haben Handzettel verteilt“, sagt Ingo Wilhelm lachend. Die Dickhäuter sind bis heute seine Lieblingstiere. „Ich finde sie faszinierend“, sagt er. „Dadurch, dass man sie täglich bürsten und pflegen muss, baut sich eine richtige Beziehung auf.“

Elefanten-Dame „Moja“ hat er selbst abgeholt. „Sie war in einer Box in einem VW-Transporter“, sagt er schmunzelnd. „Die Fahrt über die Kasseler Berge war etwas abenteuerlich, weil sie hinten immer hin und her wippte.“ Doch das Jungtier kam sicher in Grömitz an und eroberte das Herz von Ingo Wilhelm. „Elefanten haben immer Blödsinn im Kopf“, sagt der Zoo-Chef und erinnert sich an eine Jacke, die er mal im Gehege vergessen hatte. „Es war nur noch ein Fetzen übrig, den Rest hatte der Elefant zerkaut. Meine Brieftasche hat er komplett aufgeessen.“

1996 wurden die Elefanten abgegeben, weil die entsprechenden Flächen fehlten. Erst im Laufe der Jahrzehnte konnte der Zoo sein Grundstück erweitern und



Ingo Wilhelm lebt für den Zoo Arche Noah in Grömitz, den sein Vater 1976 gründete. Foto: Maïke Wegner

so auch neue Gehege entwickeln. Das große Freigehege für die Schimpansen oder die Seehundanlage wurden zu Vorzeigeobjekten. „Und das alles als privater Zoo“, betont Wilhelm. „Denn anders als viele andere Zoos erhält die Arche Noah keine Fördermittel.“

Was der Familie ebenfalls wichtig ist, ist das Thema Nachhaltigkeit. Die Fenster des Schimpansenhauses beispielsweise hat Ingo Wilhelm gemeinsam mit einem Mitarbeiter bei einer Bank ausgebaut. In der Seehundanlage sind Teile der alten Seebücke von Grömitz verbaut, und im Ziegengehege liegen Findlinge, die einst auf dem Gut Hasselburg lagen.

„Das hat schon mein Vater so gehandhabt“, erzählt der 68-Jährige. Was die beiden unterscheidet, ist das Gemüt. Ingo Wilhelms Vater stand gerne im Mittelpunkt, er selbst bleibt lieber im Hintergrund. Und doch freut er sich still, wenn im Sommer die Besucherinnen und Besucher durch den Zoo strömen, die Kinder auf dem Spielplatz toben oder Familien einen ganzen Tag im Park verbringen. Dann geht das Konzept auf.

Nicht unwichtig: Denn die Familie muss auch im Winter alles unterhalten, wenn wenig Gäste kommen. „Wir müssen hams-

tern“, sagt Ingo Wilhelm. Er hat ohnehin gelernt, dass gute Planung wichtig ist. „Man muss immer für drei Monate ausreichend Futter für den Notfall vorrätig haben“, sagt er.

Zu vielen Tieren hat die Familie eine tiefe Bindung. Da ist Schimpanse „Michi“, der als Handaufzucht im Zoo lebt und sich gerne von Tochter Maja am Rücken kralen lässt. Auch Waschbär-Dame „Josy“ ist ein besonderer Fall. „Sie hatte ein Schädelhirntrauma, leidet seitdem unter Gleichgewichtsstörungen und wurde von uns aufgefuppelt“, erzählt Wilhelms Frau Birgit.

Auch die drei Liger werden die Wilhelms nie vergessen. Die Kreuzung aus Löwe und Tiger sorgte 1990 für Aufsehen. „Die drei Jungtiere kamen mit gerade einmal 600 Gramm zur Welt und mussten alle zwei Stunden von uns gefüttert werden. Bei Schmerzen wurde der Bauch massiert“, erinnert sich Ingo Wilhelm an viele schlaflose Nächte.

Damit der Zoo weiterhin attraktiv bleibt, entwickelt er sich stetig weiter. Viele Gehege wurden bereits modernisiert, weitere sollen folgen. Die Makis – eine Affenart – sollen einen Außenbereich erhalten. Ein Wasserspielplatz ist zudem aktuell im Bau, gleichzeitig entstehen neue Grillhütten und Jurten. **MWE**

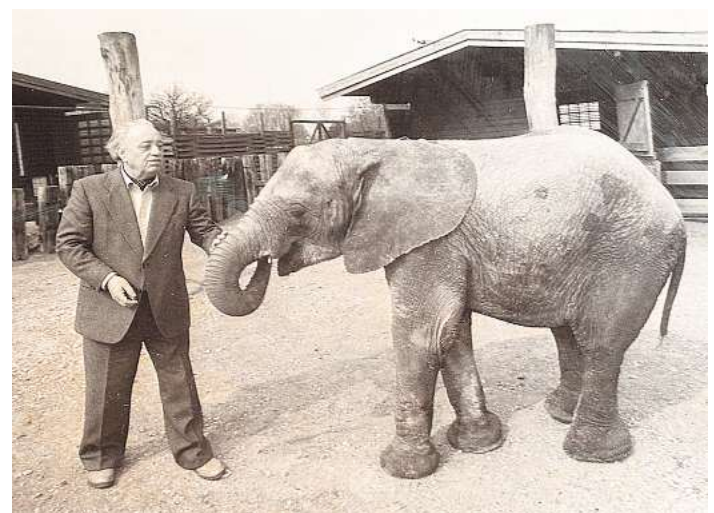

Hans Wilhelm, der den Zoo gründete, liebte es, im Mittelpunkt zu stehen. Foto: Privat

Nelson Park aus Eutin ausgezeichnet

EUTIN. Große Auszeichnung für ein Unternehmen aus Ostholstein: Nelson Park Terrassendächer aus Eutin hat vor Kurzem in Frankfurt den German Design Award 2026 erhalten. Das Eutiner Unternehmen plant und baut maßgefertigte Terrassenüberdachungen und Kaltwintergärten in ganz Norddeutschland. Es setzt auf langlebige Materialien, sorgfältige Verarbeitung und eine reduzierte Designsprache. Den Award erhielt Nelson Park für den kubusförmigen „Würfel-Wintergarten“.

Die Idee bestand darin, eine echte Kubusform zu schaffen,

die ohne die gestalterischen Kompromisse herkömmlicher Lösungen auskommt. Statt ein Pultdach hinter einer hohen Blende zu verbergen, integriert der „Würfel-Wintergarten“ die notwendige Dachneigung in ein umlaufendes Konstruktionssystem. Dadurch bleibt die Front schlank, die Proportion ausgewogen und die Architektur klar.

Die Gestaltung folgt einem konsequent reduzierten Ansatz: klare Linien, keine überflüssigen Elemente, keine zusätzlichen Fensterteilungen. Dadurch eignen sich die Terrassenüberdachungen wunderbar für moder-

ne Neubauten, aber auch für klassische Architektur.

In ihrer Begründung betont die Jury: „Die prägnante Kubusform mit markanter Satteldach-Konstruktion verleiht dem Würfel-Wintergarten einen unverwechselbaren Charakter. Die subtil integrierte Dachneigung überzeugt durch technische Raffinesse und ermöglicht ein kraftvoll reduziertes, ästhetisches Erscheinungsbild.“

Für das Eutiner Unternehmen ist die Auszeichnung eine besondere Anerkennung. „Als norddeutscher Hersteller mit hohem Qualitätsanspruch freut uns die-

se internationale Würdigung sehr“, erklärt Horst Zander, Geschäftsführer von Nelson Park. „Wir entwickeln unsere Produkte mit dem Anspruch, technische Präzision und klare Architektur selbstverständlich miteinander zu verbinden. Dass dieser Ansatz jetzt ausgezeichnet wurde, ist für unser gesamtes Team eine großartige Bestätigung.“

Der German Design Award zählt zu den renommiertesten Designauszeichnungen weltweit und würdigt innovative Produkte mit hoher gestalterischer Qualität.

NEUE PREISE, KURSE UND TEMPERATUREN

Mehr Infos zu allen Neuerungen unter www.luebecker-schwimmbaeder.de

BARGELD SOFORT!

WIR BELEIHEN IHRE WERTGEGENSTÄNDE!

PFANDHAUS BECKER

Im Rewe Center, Ziegelstraße 232, 23556 Lübeck

Gardinen SCHLICHTING

Unsere Winterangebote

30% auf den Nählohn Ihrer neuen Dekoration

- nicht in bar auszahbar oder mit anderen Aktionen kombinierbar
- kostenloses Aufmaß
- Angebot gilt bis 31.03.2026
- Rabatt nur für Neubestellungen

Rabatt nur gegen Vorlage dieser Anzeige bei der Bestellung

Die schönsten Gardinenstoffe

30% auf maßgefertigte Plissees, ausgewählte Kollektion

- nicht in bar auszahbar oder mit anderen Aktionen kombinierbar
- kostenloses Aufmaß
- Angebot gilt bis 31.03.2026
- Rabatt nur für Neubestellungen

Schwartauer Allee 13a-15 · 23554 Lübeck
5 Parkplätze vor den Schaufenstern · Haltestelle Wickedestr. Linie 1 + 10
Montag - Freitag 10.00 - 18.00 Uhr · Sonnabend 10.00 - 13.00 Uhr
Tel. 0451-43115 · www.gardinen-schlichting.de

KOSTENFREI &
OPEN AIR



Timmendorfer Strand
Niendorf

Golf OPENING

Sonntag, 1. März 2026

ab 12 Uhr | Timmendorfer Strand
9 Golf-Stationen für Golfer und Nichtgolfer

1.3. | 12-17 Uhr
Verkaufsoffener
Sonntag



KOSTENFREI &
OPEN AIR



Timmendorfer Strand
Niendorf

1. TIMMENDORFER Strand DERBY

Pferdesport trifft Meeresluft!

8.3. | 12-17 Uhr
Verkaufsoffener
Sonntag

7./8. März 2026

Maritim Seebrücke, Timmendorfer Strand

Samstag: Showprogramm | Sonntag: Rennen



Programmpunkte und Startzeiten unter



Neue Exponate für das Günter Grass-Haus

Einige Nachlass-Objekte aus dem Behlendorfer Atelier kommen nach Lübeck.

LÜBECK/BEHLENDORF. Kein anderer Ort war Günter Grass so lange Heimat wie sein malerisches Anwesen in Behlendorf im Herzogtum Lauenburg. In dieser abgeschiedenen Ruhe schuf Günter Grass Weltliteratur. Direkt neben seinem Wohnhaus liegt ein ehemaliges Stallgebäude, das er als Bibliothek und Atelier nutzte. Hier entstanden Werke wie „Ein weites Feld“ (1995), „Mein Jahrhundert“ (1999), „Im Krebsgang“ (2002), „Beim Häuten der Zwiebel“ (2006) oder „Grimms Wörter“ (2010) sowie zahlreiche Reden, Essays, Briefe und Tagebucheinträge. In seinem Atelier fertigte er unzählige Grafiken, Aquarelle und Plastiken.

Dem Günter Grass-Haus ist es im letzten Jahr mit Hilfe des Beauftragten für Kultur und Medien geglückt, einen Teil des Nachlasses von Günter Grass aus Behlendorf anzukaufen. Im etwa 25 Kilometer von Lübeck entfernten Behlendorf lebte der Literaturnobelpreisträger zusammen mit seiner Frau Ute von 1986 bis zu seinem Tod 2015. Bis vor kurzem befanden sich dort noch all seine Arbeitsmaterialien wie Bildhauerwerkzeuge, Malutensilien und Schreibgeräte, seine Bibliothek mit rund 4500 Bänden sowie kuriose Gegenstände, die den Künstler zu neuen Ideen anregten – von Reisemitbringseln bis hin zu plattgefahrenen Frö-

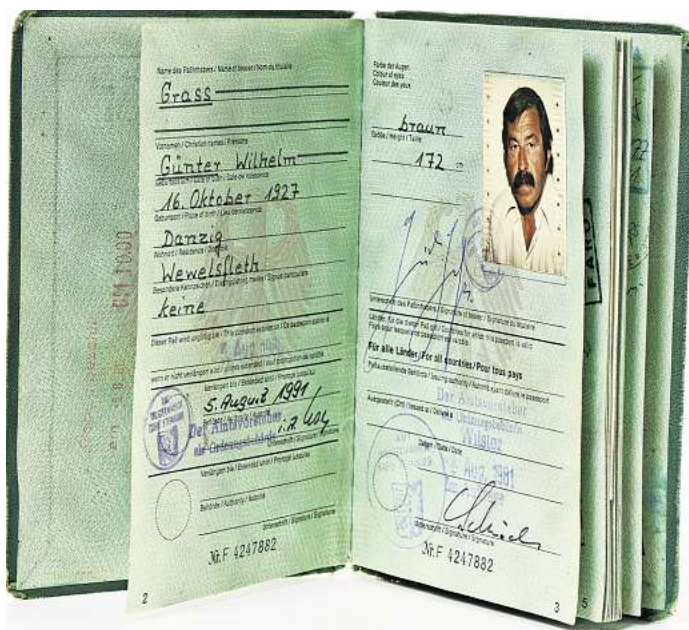

In dem Original-Reisepass von 1981 finden sich zahlreiche Stempel seiner Reisen, die Günter Grass unter anderem auch nach Indien führten.



Auf dieser Olivetti Schreibmaschine schrieb der Literaturnobelpreisträger seine Texte. Fotos: Michael Haydn

schen. Ein Teil dieser wertvollen Objekte konnte nun nach Lübeck überführt werden. Die Gegenstände sollen ab 2027, dem Festjahr „100 Jahre Günter Grass“, dauerhaft im Günter Grass-Haus ausgestellt werden. Die Exponate wurden in den letzten Monaten digitalisiert, um damit die Möglichkeit zu bieten, das Werk von Günter Grass umfassend wissenschaftlich zu erforschen.

„In vielen Titeln sind persönliche Widmungen anderer Autorinnen und Autoren wie Salman Rushdie oder John Irving enthal-

ten. Günter Grass hat Textstellen häufig markiert und abgebrannte Streichhölzer als Lesezeichen benutzt, die sich noch immer in den Büchern befinden. Dadurch lassen sich wertvolle Rückschlüsse auf sein eigenes Schaffen ziehen. Durch die Digitalisierung können sich internationale Wissenschaftler mit dem Werk von Günter Grass beschäftigen, ohne physisch vor Ort sein zu müssen“, so der Direktor des Günter Grass-Hauses, Dr. Jörg-Philipp Thomsa.

Die Objekte aus dem Behlen-

dorfer Nachlass von Günter Grass werden derzeit sicher im Depot der Lübecker Museen verwahrt. Perspektivisch sollen sie zu einem zentralen Bestandteil der neuen Dauerausstellung des Günter Grass-Hauses werden, die anlässlich des 100. Geburtstags des Literaturnobelpreisträgers im Jahr 2027 eröffnet wird.

Auch dieser Brief von Horst Janssen mit der handcolorierten Zeichnung kommt von Behlendorf nach Lübeck



Jobmesse am 14. und 15. März

LÜBECK. Wo einst Schiffe gebaut wurden, nehmen jetzt Karrieren Fahrt auf: Am 14. und 15. März 2026 ankert die 17. „Jobmesse Lübeck“ erneut in der Kulturwerft Gollan, Einsiedelstraße 6. Mehr als 110 Unternehmen und Institutionen präsentieren sich – mit Chancen für Schülerinnen und Schüler, Studierende, Berufseinsteiger, Fachkräfte sowie Quer- und Wiedereinsteiger.

Mit dabei sind zahlreiche namhafte Arbeitgeber der Region und darüber hinaus, darunter Collins Aerospace, die Sparkasse zu Lübeck, die Hansestadt Lübeck, sowie die Bundes- und Landespolizei. Das Branchenspektrum reicht von Industrie, Logistik und Handel über Verwaltung und Gesundheitswesen bis hin zu Bildung und maritimer Wirtschaft. Das praxisnahe Vortrags- und Workshopprogramm sorgt für zusätzlichen Mehrwert.

Darüber hinaus geben ausgewählte Aussteller praxisnahe Einblicke in ihre Unternehmen, Karrierewege und Entwicklungsmöglichkeiten. Die Vorträge liefern Orientierung, machen Mut zur Entscheidung und zeigen, wie vielfältig berufliche Perspektiven in der Region Lübeck sind.

Die Messe öffnet am Samstag, 14. März, von 10 bis 16 Uhr und am Sonntag, 15. März, von 11 bis 17 Uhr in der Kulturwerft Gollan.

DER MARKISEN-HOF-LÜBECK LÄDT ZUR HAUSMESSE EIN

Anzeigensonderveröffentlichung

Markisen-Hof-Lübeck

Markisen • Sicht- und Sonnenschutz • Rollläden
Terrassendächer • Plissees • Insektenschutz





erfal

Sommer, Sonne, Sonnenschutz

Sichern Sie sich beim Besuch unserer Hausmesse Ihren exklusiven Aktions-Rabatt von **- 10 % auf alle Neuanlagen!***



So einfach geht's:

- Erteilen Sie uns bei bereits bestehendem Angebot direkt am Messetag Ihren Auftrag.
 - Oder vereinbaren Sie vor Ort Ihren neuen Aufmaßtermin in den nächsten 4 Wochen.
- Sie haben dann den gesamten März Zeit zur Bestätigung, um Ihren Rabatt zu erhalten.

Ahrensböcker Str. 34 - 36 • 23617 Stockelsdorf • 0451 - 88 19 34 65
info@markisen-hof-luebeck.de • www.markisen-hof-luebeck.de

*Rabatt ist nicht mit anderen Aktionen kombinierbar. Reparaturen, Ersatzteile und Lohnkosten sind von der Aktion ausgenommen.

Individueller Sicht- und Sonnenschutz

Der Markisen-Hof-Lübeck bietet eine fachgerechte Beratung und Markenqualität für den idealen Sonnenschutz.

STOCKELSDORF. Am Sonntag, 1. März, lädt der Markisen-Hof-Lübeck von 11 bis 16 Uhr zur jährlichen Hausmesse ein. An diesem besonderen Tag gibt es 10 Prozent Rabatt auf neue Anlagen. Für das leibliche Wohl ist ebenfalls gesorgt. Hier werden Kunden individuell und kompetent beraten. „Unsere Kunden können die Stoffe vor Ort anfassen und somit ein viel besseres Gefühl dafür bekommen“, berichtet Thorsten Bandhold, der stellvertretende Geschäftsführer.

Seit über 13 Jahren leitet er das Unternehmen in Stockelsdorf. Mit 28 verschiedenen Markisen und einer Ausstellungsfläche von 200 Quadratmetern ist es eine der größten Ausstellungen in der Region. „Wir bieten unseren Kunden Markenprodukte von renommierten deutschen Herstellern an. Die Produkte sind qualitativ hochwertig und überwiegend TÜV-zertifiziert“, ergänzt Bandhold. Zum Produkt-Portfolio zählen unter anderem Terrassendächer, innerer und äußerer Sonnenschutz, Plissees, Rollos, Jalousien und Insektenschutz für Türen und Fenster. Beliebte sind auch Lichtschachteldeckungen, um Schmutz und Kleintiere im Kellerbereich abzuhalten.

„Das Besondere an unserem Familienunternehmen ist, dass wir unsere Kunden vom Anfang bis zum Ende betreuen“, berichtet Thorsten Bandhold. „Dafür kümmert sich ein Mitarbeiter von A bis Z um den einzelnen Kunden und ist sein kompetenter Ansprechpartner in allen Belangen.“



Lädt am 1. März zur Hausmesse ein: Thorsten Bandhold. Foto: K. Kuhlins

Der Markisen-Hof-Lübeck bietet zudem keine Produkte von der Stange, sondern individuelle Wünsche werden hier großgeschrieben. „Einmal sollten wir bei einem Kunden einen Pfosten im Schwimmteich integrieren, das war schon sehr außergewöhnlich“, berichtet Bandhold weiter. Dieses Jahr gibt es zudem einige Neuerungen. Zum Beispiel wurde die Website kürzlich überarbeitet, und Kunden können nun das praktische Kontaktformular im Internet nutzen. Auch auf Social Media ist das Unternehmen neuerdings aktiv.

Die meisten Geräte sind zudem smart-home-steuerbar mit einer Somfy-Fernbedienung oder über eine App. Systeme sind hierbei zum Beispiel auch koppelbar und über Alexa o.ä. steuerbar. Rollläden können hierbei unter anderem per Smartphone gesteuert

werden. „Es gibt viele Funktionen. Wenn zum Beispiel der Rauchmelder ausgelöst wird, fahren alle Rollläden automatisch nach oben, wenn diese Funktion ausgewählt ist“, erklärt der stellvertretende Geschäftsführer.

„Von der Beratung, dem Verkauf, der Lieferung und der Montage vor Ort bekommen unsere Kunden von uns alles aus einer Hand“, erzählt Bandhold. Auch Reparatur und Instandhaltung wird hier angeboten. Somit können sich Kunden beim Markisen-Hof-Lübeck auf hochwertige Produkte und erstklassigen Service freuen. **KK**

Markisen-Hof-Lübeck
Ahrensböcker Straße 34-36
23617 Stockelsdorf
Telefon: 0451/88193465
www.markisen-hof-luebeck.de
E-Mail:
info@markisen-hof-luebeck.de

Schüler testen die Wirtschaft am Fehmarnbelt

20 Jugendbotschafter erkunden Firmen in Deutschland und Dänemark im neuen Praktikum.

LÜBECK. Es ist ein Novum in der Bildungslandschaft der Hansebelt-Region: Seit Montag, 16. Februar, sind 20 Schülerinnen und Schüler als „Jugendbotschafter“ unterwegs, um die wirtschaftlichen Perspektiven beiderseits des Fehmarnbelts intensiv zu erkunden. Das zweiwöchige „Wirtschaftspraktikum Fehmarnbelt“ führt die Jugendlichen von Lübeck über Kiel bis tief ins dänische Seeland.

Die Teilnehmenden, die von der Lübecker Baltic-Schule kommen, sind bereits seit über zwei Jahren im Rahmen des von der EU geförderten Interreg-Projekts „Bildungsregion“ aktiv. Nach einer erfolgreichen Jugendkonferenz im vergangenen Sommer, (MeineWelt.Fehmarnbelt auf den Fehmarnbelt Days in Lübeck) geht das Projekt unter der Federführung der Hansestadt Lübeck und der dänischen Partnerkommune Næstved nun in die nächste, praxisorientierte Phase. Ziel ist es, Unterschiede und Gemeinsamkeiten der Wirtschaftsregionen zu analysieren und den Dialog mit dänischen Jugendlichen zu vertiefen.

Der Fahrplan für die kommenden Wochen war dicht getaktet. In der ersten Woche lag der Fokus auf Lübeck und der Landeshauptstadt Kiel. Den Auftakt machte die Kommunikations-



Ilona Jarabek, Geschäftsführerin der Musik- und Kongresshalle (Mitte), empfing die Jugendbotschafter und Jugendbotschafterinnen im Rahmen des Wirtschaftspraktikums in Lübeck.

Foto: Thomas Waldner

agentur twkom, wo den Schülern auch Grundlagen der Betriebswirtschaft und Kommunikation vermittelt wurden. Weitere Stationen in Lübeck waren die Musik- und Kongresshalle (MuK), das Lübeck-Travemünde-Marketing sowie die Ausbildungsabteilung des Medizin- und Sicherheitstechnikunternehmens Dräger. Außerdem reisten die Jugendbotschafter nach Kiel, um Gespräche im Wirtschaftsministerium des Landes Schleswig-Holstein sowie beim Norddeutschen Rundfunk zu führen.

In der zweiten Woche verlagerte sich das Geschehen nach Dänemark. Ein zentraler Programmpunkt war die Besichtigung der Tunnel-Baustelle am Fehmarnbelt im dänischen Rødby. Im Austausch mit der Wirtschaftsgesellschaft Fonden Femern Belt Development wurden dort Fragen zu Verkehr und Logistik erörtert. Kulturelle und bildungspolitische Aspekte standen beim Besuch des Gymnasiums in Næstved, des Naturcenters Stevns und der Universität Roskilde auf der Agenda. Die Schüler bereiten ihre Termi-

ne in Zweier-Teams eigenverantwortlich vor. „Wir knüpfen mit unserem Projekt MeineWelt.Fehmarnbelt dort an, wo wir bei den Fehmarnbelt Days aufgehört haben“, erklärt die 18-jährige Teilnehmerin Hannah Wulf. Sie betont die Neugier der Gruppe auf die interkulturellen Vergleiche zwischen Deutschland und Dänemark.

Für die Initiatoren ist dieses erste Wirtschaftspraktikum ein wichtiger Testlauf. Die Hansestadt Lübeck will prüfen, wie sich solche grenzüberschreitenden Angebote künftig auf alle Schulen in der Fehmarnbelt-Region ausweiten lassen. Dr. Hans-Joachim Friedemann, Bereichsleiter Schule und Sport bei der Hansestadt, sieht darin eine Antwort auf den wachsenden Bedarf: „Wir merken schon jetzt: Das Interesse bei den Jugendlichen wächst, mit der Tunnel-Verbindung die Fehmarnbelt-Region als einen gemeinsamen Lebensraum zu gestalten.“

Das Projekt ist Teil der „Fehmarn Belt Learning Region“, an der über 40 Netzwerkpartner beteiligt sind und die mit über zwei Millionen Euro aus Interreg-Mitteln der Europäischen Union unterstützt wird. Die Ergebnisse des Praktikums sollen im Frühjahr in eine Jugendkonferenz einfließen. **KÜN**

Selbsthilfegruppe gegen Angst

LÜBECK. Die Selbsthilfegruppe „Die Angsthasen – das Leben mit der Angst“ richtet sich an Frauen, die mit Angststörungen und Panikattacken leben. In einem geschützten Rahmen finden sie Austausch auf Augenhöhe, Verständ-

nis und gegenseitige Unterstützung. Die Gruppentreffen finden immer mittwochs von 19 bis 21 Uhr in Lübeck statt, das nächste Mal am 4. März. Kontakt: angsthasenluebeck@web.de oder telefonisch unter 0451/69339584.

GROSSER SCHUH-SONDERVERKAUF BEI HOLTEX IN MOISLING

Das Modehaus Holtex in Moisling läutet den Monat März mit einer ganz besonderen Aktion ein.

Ab 2. März startet auf einer separat gestalteten Fläche ein riesengroßer Schuh-Sonderverkauf mit vielen schier unglaublich reduzierten Einzelpaaren für Damen und Herren.

Schnäppchenjäger können sich über jede Menge aktuelle und hochwertige

Markenschuhe bereits schon ab 10.- Euro freuen. Und das Beste: die Aktion ist nicht nur auf wenige Tage begrenzt, sondern läuft den ganzen Monat bis zum 31. März.

Die Holtex-Mitarbeiter in Moisling unter der Filialleitung von Herrn Andreas Brewitz sind hochmotiviert und freuen sich auf sehr viele schuhbegeisterte Kunden.

Neben den tollen Preis-schnäppchen stehen in dem Modehaus in der August-Bebel-Straße im regulären Verkauf auch noch weitere ca. 10.000 Paar Schuhe zur Auswahl!



Die Holtex-Schuhmädels Julia Cuhta (links) und Vera Krüger präsentieren hier schon die ersten Schuh-Schnäppchen

Foto + Text Holtex

FRÜHLINGS OFFENSIVE



Hornveilchen

Hornveilchen

0.49

10er Tray **4.90**



Stiefmütterchen

Stiefmütterchen

0.49

10er Tray **4.90**

**PFLANZEN
AUS DER
REGION**



**Ampelpflanzen
verschieden Sorten**

Stück **7.99**



Blumenerde 40 Liter

Sack **4.99**

Liter 0.12

Abbildung ähnlich. Nur solange der Vorrat reicht.

hagebauzentrum Rostock GmbH & Co. KG (hagebaumarkt Lübeck)
Bei der Lohmühle 11a
23554 Lübeck

hagebaumarkt
Lübeck

Wäsche- stück	Regen- bogen- haut im Auge	altrömi- scher Kaiser	eigen- sinnig	Geweih	hohe Männer- sing- stimme	gefall- süchtig	Teil des Beins	Prophet im A.T.	poetisch: Brunnen	griechi- sche Siegese- göttin	Stadt an der Bode	Schau- kelbett- chen	alte japan. Kaiser- stadt	das Existie- rende (philos.)	Gepäck- stück der Ma- trosen	franzö- sich: er
Kind- lich- keit	Meeres- busen		Männer- name	Senk- bleie	gedank- licher Rück- blick	drei- teiler Roman	unbe- stimmter Artikel	ohne zu jammern			Bienen- zucht	Land im Wasser				Ausruf des Schau- demers
fröhlich, ver- gnügt	Notlage	die Psyche betref- fend	grund- sätzlich				Fernseh- zubehör					wenden		franzö- sich: Wasser	große Dumm- heit	
schrub- ben, heftig reiben											korrekt	Schell- fisch- art				
				acht- same Planung									Rhein- mün- dungs- arm		nicht stereo	
ägypti- scher Mond- gott	Signal- gerät	fester Zeit- punkt	folglich, deshalb	im Jahre (latein.)	längere Fahrt übers Meer						gleich- mäßig flach		eine Sunda- insel	sich im Kreis bewegen, drehen		
Halte- gestell											Aufruhr, Auf- stand	Formel 1- Pilot (Jenson)	Fremd- wortteil: Luft			
			Kreis- lauf	Ton- bezeich- nung							schon		Parfüm- fläsch- chen	englisch: nach, zu		
norddt. Univer- sitäts- stadt	mexikan. 'Frei- heits- held'										lebens- frisch	ein Frucht- zucker	unge- bunden		span. Mehr- zahl- artikel	
US- Film- preis			hin und ...	Weich- nadel- baum									Kolloid			
Esels- ohren	Skat- begriff	elektro- statische Einheit (Abk.)											Wein- trauben- ernte	marok. Univer- sitäts- stadt		
Halbgott der grie- chischen Sage	Heraus- gabe von Büchern	päpst- liche Zentral- behörde		ge- brauchs- fertig							machen	dicker imprä- gnierter Wollstoff			jammern	
			Schlag- star (Rober- to)	Rufname d. „Hair- Sängerin Kramer	röm. Zahl- zeichen: zwei	Zweig- stelle	ergän- zendes Gegen- stück	Luft- reifen	Schnee- hütte der Eskimos	italie- nisch: drei	altröm. Kalen- dertage		ein Schieß- pulver	Film von Steven Spiel- berg		
immer- grüne Heil- pflanze	Hasen- lager	ent- fernen						falsch ver- muten				forellen- artiger Fisch	Wahl- übung beim Sport			
			schwei- zerischer Ur- kanton	kroa- tische Insel	Geträn- ke- rest					ein Pfeifen- tabak	jede, jeder	bewaff- neter Aufstand				
Renn- bahn- belag			ein dt. Geheim- dienst (Abk.)	Angeh. einer Welt- religion				dichter Nebel in England	franz. Autor † (Marquis de ...)			lang- schwän- ziger Papagei		Fremd- wortteil: gleich		
		kurz für: an dem	italie- nische Sängerin	eiszeit- licher Höhen- zug	emp- finden							Auer- ochse	italie- nische Tonsilbe	populär		
Stadt in der Toskana (Turm)	ein Halb- edel- stein		span. Formel 1- Pilot					Kenn- zeichen			Theater- aufbau					
eine Mond- phase			Ansehen, Geltung					Alters- stufe								



Widder
21.03. - 20.04.
Freiheit macht frei und Venus macht glücklich – und wie. Sie fühlen wohl in Ihrem feurigen Element. Powern Sie lustig drauf los. Im Job wie auch privat setzen Sie sich durch.

Stier
21.04. - 20.05.
Brisante Mars-Spannung. Druck von Dritten! Sie irritieren andere mit ungewöhnlichen Entscheidungen. Tipp: Kompromisse schließen, egoistische Interessen zurückstellen.

Zwillinge
21.05. - 22.06.
Der Mond in Ihrem Zeichen weckt ihren wachen Geist. Sie sind offen für neue Erfahrungen, Eindrücke und anregende Gespräche. Sie kommunizieren klar, auch in der Liebe.

Krebs
22.06. - 22.07.
Ihr Leben befindet sich diese Woche am Himmel in den besten Händen. Sie müssen nur noch auswählen, welcher Weg Ihnen der Liebste ist. Es gibt also nichts zu meckern.

Löwe
23.07. - 23.08.
Wenn Begeisterung zu einem blinden Eifer wird, wird es brenzlich. Trennung möglich, wenn die Lebenspläne nicht mehr passen. Reden Sie offen über Gefühle, Wünsche und Sehnsüchte!

Jungfrau
24.08. - 23.09.
Sie sind zärtlich, feinfühlig, sanft, aber auch wild und begierig: Ihre pure Weiblichkeit, geheimnisvolle Sinnlichkeit und rauschende Erotik sind eine explosive Mischung.

Waage
24.09. - 23.10.
Schmuselaune! Erotik frischt die Beziehung auf. Mars schenkt Ihnen Tage voller Zärtlichkeit. Und: Gönnen Sie sich mehr Schlaf. Schöner Nebeneffekt: Strahlende Augen.

Skorpion
24.10. - 22.11.
Ungewohnt. Der Partner wirkt nervös. Lassen Sie sich von seiner Unruhe nicht anstecken. Gesundheitlich fühlen Sie sich wohl. Widmen Sie sich doch mal wieder einem Hobby!

Steinbock
22.12. - 20.01.
Tage der Liebe: Keine Nörgelei, kein Misstrauen. Sie finden Ihre Liebe, weil Sie Ihre Handbremse gelöst haben und Vertrauen schenken. Geld: Das Bankkonto ist gut gedeckt.

Schütze
23.11. - 21.12.
Gelöste Zügel: Nutzen Sie im Job jede Gelegenheit, Ihre Vorteile ins rechte Licht zu rücken. Sie schaffen das. In der Liebe macht viele der Sinn nach Humor unwiderstehlich.

Wassermann
21.01. - 19.02.
Sie sind in der Liebe und im Job ein Fels in der Brandung. Beharrlichkeit, Geduld und Disziplin zahlen sich aus, auch weil es Merkur und Uranus gut mit Ihnen meinen.

Fische
20.02. - 20.03.
Eine turbulente Woche: Glücksmomente mit Merkur, Venus und Jupiter. Erfolg im Job durch gute Ideen und zielgerichtetes Handeln. Sinnlich und erotisch. Großes Liebes-Verlangen.

Wortsuche

K ■ B ■ K ■ S ■ A ■ S ■ A ■ I ■ S ■ S ■ B ■ B ■
 L ■ A ■ B ■ Y ■ R ■ I ■ N ■ T ■ H ■ L ■ A ■ B ■ I ■ L ■ I ■ T ■ A ■ E ■ T ■ T ■ H ■ E ■ A ■ T ■ E ■ R ■
 S ■ E ■ L ■ U ■ N ■ T ■ E ■ R ■ A ■ A ■ L ■ E ■ M ■ A ■ N ■ N ■ E ■ O ■ N ■ U ■ G ■ A ■ T ■
 B ■ E ■ L ■ T ■ E ■ N ■ P ■ A ■ U ■ C ■ H ■ A ■ A ■ L ■ D ■ I ■ A ■ L ■ E ■ K ■ T ■ T ■
 L ■ L ■ N ■ S ■ P ■ A ■ N ■ N ■ U ■ N ■ G ■ M ■ A ■ D ■ O ■ N ■ N ■ A ■ E ■ U ■ N ■ I ■
 J ■ F ■ E ■ R ■ K ■ E ■ L ■ N ■ K ■ L ■ I ■ N ■ I ■ K ■
 M ■ A ■ U ■ L ■ T ■ I ■ E ■ R ■ C ■ O ■ C ■ A ■ K ■ R ■ K ■
 D ■ U ■ K ■ A ■ T ■ T ■ V ■ N ■ A ■ M ■ E ■ U ■ F ■
 S ■ P ■ E ■ I ■ C ■ H ■ E ■ R ■ P ■ E ■ T ■ R ■ O ■ L ■ E ■ U ■ M ■
 M ■ A ■ A ■ R ■ H ■ G ■ R ■ N ■ E ■ A ■ O ■ F ■ E ■
 H ■ G ■ S ■ E ■ P ■ I ■ A ■ S ■ S ■ E ■ I ■ L ■ T ■
 A ■ N ■ D ■ Y ■ A ■ M ■ T ■ S ■ A ■ T ■ I ■ N ■ O ■ P ■ A ■
 P ■ R ■ O ■ P ■ E ■ R ■ E ■ B ■ A ■ S ■ T ■ A ■ O ■ L ■
 A ■ L ■ N ■ C ■ N ■ N ■ O ■ F ■ T ■ R ■ E ■ T ■ S ■ U ■
 G ■ I ■ L ■ E ■ T ■ U ■ L ■ E ■ G ■ A ■ T ■
 U ■ B ■ O ■ O ■ T ■ B ■ H ■ E ■ E ■ A ■ R ■ B ■ H ■ A ■ I ■ E ■ M ■ M ■
 U ■ E ■ A ■ U ■ G ■ E ■ N ■ B ■ R ■ A ■ U ■ E ■ H ■ E ■ U ■ E ■ R ■ M ■ B ■ I ■ G ■ A ■
 Z ■ E ■ T ■ T ■ E ■ L ■ A ■ I ■ A ■ D ■ S ■ A ■ T ■ A ■ N ■ B ■ O ■ E ■ L ■ L ■ E ■R ■
 T ■ A ■ H ■ I ■ T ■ I ■ K ■ A ■ T ■ O ■ L ■ L ■ F ■ S ■ T ■ A ■ U ■ S ■ I ■ E ■ T ■
 A ■ T ■ U ■ E ■ O ■ H ■ E ■ I ■ N ■ E ■ A ■ P ■ F ■ L ■ A ■ U ■ M ■ E ■ C ■ B ■ E ■
 E ■ L ■ S ■ E ■ O ■ U ■ L ■ T ■ I ■ E ■ G ■ E ■ L ■ I ■ R ■ R ■ E ■ A ■ K ■ T ■ O ■R ■
 L ■ A ■ U ■ T ■ L ■ O ■ S ■ S ■ E ■ L ■ L ■ E ■ R ■ I ■ E ■ I ■ M ■ P ■ O ■ N ■ I ■ E ■R ■E ■N ■

3	1					8	6	
		6						5 2
8		6	2	1	4			
			3	7				4
		5	6			2		8
1		4	5					
	8	3	4	6				2
6	1					3		
	2	3				6	4	

Lösungen der Vorwoche

6	5	3	4	9	7	1	8	2
4	7	9	8	2	1	5	3	6
1	8	2	5	3	6	4	9	7
5	6	4	3	1	9	7	2	8
3	2	8	7	6	4	9	5	1
9	1	7	2	8	5	3	6	4
7	3	1	6	5	8	2	4	9
8	4	5	9	7	2	6	1	3
2	9	6	1	4	3	8	7	5

ANZEIGE

Welttag des Hörens bei Schmelzer Hörsysteme am 3. März

Aktionstag unter dem Motto: „Klingt nach Leben! Das Leben mit allen Sinnen genießen – heute und in Zukunft“.

LÜBECK/OSTHOLSTEIN. Am 3. März steht bei Schmelzer Hörsysteme alles im Zeichen der Hörgesundheit. Anlässlich des Welttags des Hörens lädt das Unternehmen zu einem besonderen Aktionstag ein. Unter dem Motto „Klingt nach Leben! Das Leben mit allen Sinnen genießen – heute und in Zukunft“ wird die Bedeutung guten Hörens für Lebensqualität, Kommunikation und gesellschaftliche Teilhabe in den Mittelpunkt gestellt.

Gemeinsam mit der Weltgesundheitsorganisation (WHO), zahlreichen Branchenpartnern sowie Unternehmen und gesellschaftlichen Institutionen veranstaltet der Bundesverband der Hörsysteme-Industrie jedes Jahr am 3. März den Welttag des Hörens. Ziel ist es, weltweit auf die Bedeutung der Hörvorsorge aufmerksam zu machen und Menschen für den verantwortungsvollen Umgang mit ihrem Gehör zu sensibilisieren.

Denn „Hören“ ist weit mehr als das bloße Wahrnehmen von Schall – es ist der Schlüssel zu Lebensfreude, zum Austausch mit anderen Menschen und zur aktiven Teilnahme am sozialen und kulturellen Leben. Hören, Verstehen und Erleben stehen in direkter Verbindung miteinander. Wer gut hört, bleibt im Dialog, nimmt Zwischentöne wahr und



Die Hörakustik-Teams von Schmelzer Hörsysteme wie Sören Witt (v.li.) aus Bad Schwartau, Agnes Pohl aus Lübeck Zentrum und Falk Jordan aus Stockelsdorf laden zum Welttag des Hörens am 3. März ein.

Foto: Schmelzer Hörsysteme

kann Momente bewusst genießen – ob im Gespräch mit der Familie, bei Musik, im Berufsalltag oder bei kulturellen Veranstaltungen.

Ein intakter Hörsinn ist damit eine wesentliche Voraussetzung für zwischenmenschliche Interaktion und gesellschaftliche Teilhabe – im Beruf wie im Privatleben. Zahlreiche wissenschaftliche Untersuchungen belegen den positiven Einfluss guten Hö-

rens auf unseren Alltag. So weist die WHO in ihrem „World Report on Hearing“ darauf hin, dass ein unbehandelter Hörverlust unter anderem die Sprachentwicklung, die psychische Gesundheit, die Lebensqualität, den Bildungserfolg sowie die ökonomische Unabhängigkeit negativ beeinflussen kann.

Moderne Hörsysteme bieten heute vielfältige technische Möglichkeiten, um Hörminde-

rungen individuell auszugleichen und die Lebensqualität nachhaltig zu verbessern. Frühzeitige Vorsorge und regelmäßige Hörtests spielen dabei eine entscheidende Rolle, um Veränderungen rechtzeitig zu erkennen und angemessen zu handeln.

„Deshalb laden wir Sie für den 3. März zu unserem Aktionstag ein! Besuchen Sie uns und profitieren Sie von einem kostenlosen Hörtest, einer Videootoskopie – also einem Blick ins Ohr – sowie einer individuellen und unverbindlichen Beratung“, empfehlen Christoph und Felix Schmelzer.

Die Hörakustik-Teams von Schmelzer Hörsysteme freuen sich darauf, interessierte Besucherinnen und Besucher umfassend zu informieren und gemeinsam aktiv etwas für nachhaltige Hörgesundheit zu tun.

- **Lübecker Innenstadt, Holstenstraße 9, Tel. 0451/61305823**
- **Lübeck Campus Center, Alexander-Fleming-Straße 1, Tel. 0451/49898686**
- **Stockelsdorf, Ahrensböcker Straße 34-36, Tel. 0451/88051595**
- **Travemünde, Vorderreihe 8-9, Tel. 04502/8869900**
- **Schlutup, Mecklenburger Straße 67, Tel. 0451/45056320**
- **Bad Schwartau, Marktwieter 6, Tel. 0451/70985250**

ANZEIGE

Vortrag: Die vielen Seiten der Scham

LÜBECK. Wenn uns die Schamröte ins Gesicht schießt, möchten wir am liebsten im Boden versinken. Doch was steckt eigentlich hinter diesem intensiven Gefühl? Und welche guten Seiten kann Scham haben? Zu einem 90-minütigen Vortrag zu diesem Thema lädt das Ev.-Luth. Frauenwerk für Dienstag, 17. März, in die Breite Straße 17 ein. Die Referentinnen Kathy Mus-

säus und Silke Meyer gehen darin einem Gefühl auf den Grund, das jeder kennt – und kaum einer spricht. Besonders im Bereich der Sexualität zeigt sich, wie stark Scham Offenheit, Nähe und Selbstwahrnehmung beeinflusst. Anmeldung bis zum 13. März unter Tel. 0451/7902260 per E-Mail an: frauenwerk-hl@kirche-ll.de. Der Eintritt kostet 8 Euro.

Aqua Gymnastik in St. Lorenz

LÜBECK. Bewegung im Wasser ist gelenkschonend und angenehm und daher für viele Menschen – auch mit Beeinträchtigungen – geeignet. Ab März werden im Sportbad St. Lorenz dauerhaft Aqua Gymnastik Präventionskurse in Kooperation mit dem Institut für ganzheitliche Gesundheitskonzepte angeboten. Die zertifizierten Präventionskurse sollen gezielt Rücken, Gelenke und Haltung stärken. Zusätzlich stehen Schmerzprä-

vention, Regeneration und ganzheitliches Wohlbefinden im Mittelpunkt. Eine teilweise oder vollständige Erstattung durch die Krankenkasse ist vielfach möglich. Die Kurse sind immer montags um 9.30 Uhr, 10.30 Uhr und um 16 Uhr. Die Anmeldung erfolgt online über die Webseite des Instituts für ganzheitliche Gesundheitskonzepte. Mehr Infos unter www.institut-gg.de/aquagymnastik oder auf der Webseite der Lübecker Schwimmbäder.

Klönsschnack in Moisling

LÜBECK. Der SPD-Ortsverein Lübeck-Moisling lädt im März zu zwei öffentlichen Veranstaltungen ein. Ziel ist es, mit den Menschen vor Ort ins Gespräch zu kommen und über aktuelle Entwicklungen in Lübeck und im Stadtteil Moisling zu informieren. Den Auftakt bildet am Sonntag, 1. März, ein „Klönsschnack“ mit Lübecks Bürger-

meister Jan Lindenau von 11 bis 14 Uhr in der „Die Brücke“ (ehemaliges Deutsche-Bank-Gebäude), Oberbüssauer Weg 4. Am Sonntag, 22. März, gibt es den traditionellen Frühjahrsempfang des Ortsvereins ab 11 Uhr im Karnevalsverein Rut Wiess Moisling, Eulenspiegelweg 11. Der Eintritt zu beiden Veranstaltungen ist frei.

EINKAUFEN MIT DER

KNUTZEN HOME

knutzen-home.de
Die mit dem **grünen** Haus

Parkett ab 39⁹⁹ € · Parkett ab 39⁹⁹ € · Parkett ab 39⁹⁹ €

vorher

nachher

PARKETT HIGHLAND EICHE NATUR

UVP 56⁹⁹
39⁹⁹
Preis pro m²

PARKETT LODGE

UVP 74,-
54⁹⁹
Preis pro m²

PARKETT BERGEICHE WEISS

UVP 57⁹⁹
39⁹⁹
Preis pro m²

KLICK-PLANKE SOLID LINE XL EICHE WIEN

UVP 34⁹⁹
24⁹⁹
Preis pro m²

KLICK-PLANKE SOLID LINE XL EICHE VILLACH

UVP 34⁹⁹
24⁹⁹
Preis pro m²

KLICK-PLANKE SOLID LINE XL EICHE KITZBUEHL

UVP 34⁹⁹
24⁹⁹
Preis pro m²

Treppenrenovierung

für geschlossene und offene Treppen

Echter Aufstieg für Ihre Treppe

- 20 Jahre Garantie auf Abrieb
- Ansprechende Designs
- Made in Germany

Telefon
04321 2517160
0151 61728795

E-Mail
treppen@knutzen-home.de

KNUTZEN HOME Lübeck
Osterweide 14
Telefon 0451 50 49 060

KNUTZEN HOME Eutin
Industriestr. 12a
Telefon 04521 79 56 00

KNUTZEN HOME Oldenburg in Holstein
Am Voßberg 8
Telefon 04361 50 63 90

Alle Preise sind Abholpreise ohne Montage und verstehen sich in Euro, inkl. gesetzl. MwSt. Solange der Vorrat reicht. Keine Mitnahmegarantie.

Verwaltung: Knutzen Teppich-Hof GmbH

Wanderung nach Groß Grönau

LÜBECK. Der Verein Natur und Heimat bietet in der 11. Kalenderwoche eine Wanderung speziell für Gäste an. Am Mittwoch, 11. März, steht eine ca. 10 Kilometer lange Halbtagswanderung von Pogeeg nach Groß Grönau auf dem Programm. Treff-

punkt ist um 9.43 Uhr an der Bushaltestelle „Seeweg/Pogeeg“. Die Anreise erfolgt mit der Linie 8710, Abfahrt 9.11 Uhr ab ZOB. Die Teilnahmegebühr für Gäste beträgt 4 Euro. Ansprechpartner für weitere Informationen ist Iris Toelle, Tel. 0151/58894910.

Gesetzliche Krankenkassen können Tabakentwöhnung erstatten

Seit August 2025 dürfen gesetzlich Versicherte unter bestimmten Voraussetzungen Medikamente zur Tabakentwöhnung zulasten der Krankenkassen erhalten. Prinzipiell können alle verfügbaren nikotinhaltigen Arzneimittel, aber auch Präparate mit dem Wirkstoff Vareniclin zu Lasten der gesetzlichen Krankenkassen verordnet werden. Dies gilt für alle Wirkstärken und auch bei der Kombination verschiedener Nikotin-Darreichungsformen, also zum Beispiel Nikotin-Sprays und -Pflaster. Die Kombination von Präparaten mit Nikotin und Vareniclin ist hingegen nicht erstattungsfähig.

BETROFFENE MÜSSEN ALS STARK ABHÄNGIG GELTEN

Für eine Kostenübernahme durch die Krankenkasse ist eine diagnostizierte schwere Tabakabhängigkeit erforderlich. Diese wird durch eine ärztliche Einschätzung festgestellt. Auch bei bestimmten Erkrankungen wie Asthma, COPD, Herz-Kreislauf-Leiden oder bei Schwanger-

schaft kann eine starke Abhängigkeit angenommen werden, insbesondere, wenn trotz medizinischer Risiken keine Abstinenz gelingt.

TEILNAHME AN EINEM TABAKENTWÖHNUNGSPROGRAMM

Die Kostenübernahme ist nur möglich, wenn Versicherte an einem wissenschaftlich geprüften, evidenzbasierten Tabakentwöhnungsprogramm teilnehmen. Nicht zugelassen sind Angebote, die Produktwerbung enthalten oder deren Nutzen nicht ausreichend belegt ist. Die Tabakentwöhnung sollte in der Regel höchstens drei Monate dauern. Danach muss die Therapie auf Zweckmäßigkeit geprüft werden. Ärztinnen und Ärzte, die Arzneimittel zur Tabakentwöhnung verordnen, unterliegen der Dokumentationspflicht. Fangen Patientinnen oder Patienten wieder an zu rauchen, ist ein erneuter Versuch zulasten der gesetzlichen Krankenversicherungen erst nach drei Jahren möglich. Quelle: Apothekenkammer Niedersachsen

GESUNDHEITS-TIPP

Prostata-Vorsorge – was Männer ab 50 wissen sollten

Der 50. Geburtstag ist ein Meilenstein. Für viele Männer ist dies das Alter, in dem sich stillschweigende Gesundheitsrisiken bemerkbar machen. Eine der häufigsten Ursachen für diese Risiken ist die Prostata – eine kleine Drüse unterhalb der Blase, die eine wichtige Rolle für die männliche Fortpflanzungsgesundheit spielt. Mit zunehmendem Alter können Männer jedoch an einer vergrößerten Prostata, Entzündungen oder sogar Prostatakrebs erkranken. Allzu oft ignorieren Männer jedoch leider die Prostata-Vorsorge.

VORBEUGUNG VON PROSTATAPROBLEMEN – TIPPS FÜR MÄNNER AB 50

Das Bewusstsein für die mit Prostataproblemen verbundenen Risikofaktoren kann Männern ab 50 helfen, die Prostata-Vorsorge ernst zu nehmen und vorbeugende Maßnahmen zu ergreifen. Zu den wichtigsten Risikofaktoren gehören:

1. Alter: Die Wahrscheinlichkeit, Prostataprobleme zu entwickeln, steigt mit zunehmendem Alter. Eine benigne Prostatavergrößerung oder BPH, also eine gutartige Vergrößerung der Prostata, tritt häufiger bei Männern über 50 auf, während das Risiko für Prostatakrebs nach dem 60. Lebensjahr signifikant steigt.
2. Familiengeschichte: Männer mit einer Familiengeschichte von Prostatakrebs oder anderen Prostataproblemen haben ein höheres Risiko, ähnliche Probleme zu entwickeln.

3. Rasse und ethnische Zugehörigkeit: Studien deuten darauf hin, dass afroamerikanische Männer ein höheres Risiko haben, an Prostatakrebs zu erkranken.

4. Ernährung und Lebensstil: Eine Ernährung mit hohen Anteilen an ungesunden Fetten und geringen Anteilen an Obst und Gemüse kann zu Prostataproblemen beitragen. Ebenso kann ein sitzender Lebensstil das Risiko für Prostatabeschwerden erhöhen.

5. Übergewicht: Übergewicht oder Fettleibigkeit können das Risiko für BPH und Prostatakrebs erhöhen. Übergewicht kann zu einem hormonellen Ungleichgewicht führen, das sich auf die Gesundheit der Prostata auswirken kann.

ERNÄHREN SIE SICH GESUND

Eine ausgewogene, nährstoffreiche Ernährung kann Entzündungen



Joerg Ortmann, Inhaber der Pinguin-Apotheken, gibt Gesundheitstipps.

reduzieren, ein gesundes Gewicht unterstützen und das Risiko für Prostataprobleme senken. Dazu gehört, viel Obst und Gemüse zu essen. Insbesondere Kreuzblütler wie Brokkoli, Blumenkohl und Grünkohl sind reich an Antioxidantien und Verbindungen, die Entzündungen reduzieren und Krebs vorbeugen können. Gesunde Fette, wie sie in Olivenöl, Avocados, Nüssen und fettem Fisch wie Lachs, Sardinen und Makrelen enthalten sind, können Entzündungen lindern und den Hormonhaushalt verbessern.

PLANEN SIE JÄHRLICHE VORSORGEUNTERSUCHUNGEN

Auch wenn Sie sich gesund fühlen, ist es wichtig, einmal im Jahr Ihren Urologen aufzusuchen. Viele Männer warten, bis die Harnwegsbeschwerden schwerwiegend werden, bevor sie sich um ihre Probleme kümmern. Durch die Überwachung Ihrer Prostatagesundheit lassen sich Probleme leichter und früher erkennen. Eine frühzeitige Behandlung ist wirksamer und oft weniger invasiv.

BEOBSACHTEN SIE IHREN PSA-WERT

Der Prostata-spezifische Antigen-Test (PSA) ist ein einfacher Bluttest, mit dem die Gesundheit der Prostata überwacht

werden kann. Erhöhte Werte können auf eine vergrößerte Prostata, eine Infektion oder sogar Prostatakrebs hinweisen.

ACHTEN SIE AUF VERÄNDERUNGEN BEIM WASSERLASSEN

Eines der frühesten Warnzeichen für Prostataprobleme ist eine Veränderung der Toiletten-gewohnheiten. Häufige Warnsignale sind:

- Schwierigkeiten beim Beginn des Wasserlassens,
- ein schwächerer Strahl,
- Nachtröpfeln,
- mehrmaliges Aufwachen in der Nacht oder
- das Gefühl, dass sich die Blase nie vollständig entleert.

WENIGER STRESS = GESUNDE PROSTATATA

Chronischer Stress kann sich negativ auf die allgemeine Gesundheit auswirken, einschließlich der Gesundheit der Prostata. Der Umgang mit Stress durch Entspannungstechniken, Achtsamkeit und gesunde Bewältigungsstrategien kann dieses Risiko senken. Praktiken wie Meditation, tiefes Atmen und Zeit in der Natur können helfen, Stress abzubauen und das Wohlbefinden zu fördern.

Gesunde Grüße aus den Pinguin-Apotheken

Medizin

ANZEIGE

Thema Nervenschmerzen

Schmerzen am ganzen Körper: Kann das Fibromyalgie sein?

Was wir über das mysteriöse Krankheitsbild wissen und wie ein Multi-Target-Ansatz Hoffnung bei diesen speziellen Nervenschmerzen schenkt

Fibromyalgie ist eine äußerst komplexe Erkrankung, die sich durch chronische Nerven- und Muskelschmerzen sowie eine erhöhte Druckempfindlichkeit am ganzen Körper äußert. Da keine Entzündungen dahinterstecken, wirken viele Schmerzmittel oft nicht. Doch was kann Schmerzgeplagten dann Linderung bringen? Wir gehen dem mysteriösen Phänomen auf den Grund.

Als chronische Schmerzerkrankung befällt die Fibromyalgie vor allem weiches Gewebe und macht sich durch Schmerzen am ganzen Körper bemerkbar, die oft monate- oder jahrelang anhalten. Oft treten die Schmerzen rund um den Rücken und die Wirbelsäule auf und breiten sich auf Beine und Arme aus. Und das ist längst nicht alles! Die physischen Beschwerden gehen häufig auch mit Schlafstörungen, Erschöpfungszuständen oder depressiver Verstimmung einher. Genetische Veranlagung oder rheumatische Erkrankungen können mögliche Ursachen sein.



Als typische Symptome bei Fibromyalgie gelten sogenannte **Tender Points (Druckpunkte)**, die über den ganzen Körper verteilt sind, z. B. an Rücken, Schultern oder Beinen.

Rund **520 Mio.**

Menschen leiden weltweit unter Fibromyalgie! Die Dunkelziffer dürfte aber noch höher sein.

Vorwiegend diskutieren Spezialisten für Fibromyalgie jedoch

eine gestörte Schmerzverarbeitung im zentralen Nervensystem.

Bei Menschen mit Fibromyalgie scheint dieses System überempfindlich auf Schmerzreize zu reagieren, was zu einer verstärkten Schmerzempfindlichkeit führt.

So werden verschiedene Nervenschmerzpunkte bekämpft

Da die genauen Krankheitsmechanismen noch nicht eindeutig geklärt sind, zielt die Behandlung hauptsächlich auf die Linderung der Symptome wie Nervenschmerzen ab: Ein spezieller

Multi-Target-Komplex, entwickelt für Nervenschmerzen, enthält gleich fünf Wirkstoffe, die verschiedene Symptome gleichzeitig behandeln. Gelsemium sempervirens setzt beispielsweise direkt im zentralen Nervensystem an, also dort, wo der Ursprung eines Fibromyalgie-Syndroms vermutet wird, und hat sich bei wandernden Schmerzen längs einzelner Nervenbahnen als erfolgreich erwie-

sen. Cimicifuga racemosa kann bei einer druckempfindlichen und schmerzhaften Wirbelsäule sowie Armschmerzen mit Taubheit helfen.

Aufbereitet in Tropfenform, gute Verträglichkeit

Drei weitere wertvolle Arzneistoffe machen den Multi-Target-Komplex komplett. Tatsächlich ist es gelungen, die fünf spezifischen Wirkstoffe erfolgreich in einem rezeptfreien Arzneimittel aufzubereiten, das in Apotheken oder online unter dem Namen Restaxil erhältlich ist. Restaxil ist dabei gut verträglich. Neben- oder Wechselwirkungen sind nicht bekannt. Deshalb sind die Tropfen auch zur Einnahme bei chronischen Schmerzen geeignet.

Bekannt aus dem TV

Für Ihre Apotheke:
Restaxil
(PZN 12895108)
www.restaxil.de

Nervenschmerzen?

Natürlich Restaxil.



Restaxil
Homöopathisches Arzneimittel
Neuralgien (Nervenschmerzen)
Mischung für Erwachsene

Restaxil

Qualität
zertifiziert gemäß
DIN EN ISO 9001:2015

PINGUIN APOTHEKEN

EISKALT
REDUZIERT*



TOP PREISE IMMER ONLINE & VOR ORT

Vitamin B- Komplex Ratiopharm

120 Kapseln

statt ~~43,39 €~~

25.20 €

42 %
gespart



Nasic Nasenspray

für
Erwachsene
10 ml

29 %
gespart

statt ~~7,40 €~~

5.25* €

I = 525 €



Vigantolvit Vitamin D3 2000IE

120 Kapseln

statt ~~17,99 €~~

12.99 €

28 %
gespart



Paracetamol Ratiopharm 500 mg

20 Tabl.

statt ~~4,19 €~~

0.99* €

76 %
gespart



Hylo Vision HD Augentropfen

15 ml

statt ~~7,90 €~~

6.99 €

11 %
gespart

I = 466 €



Prostagutt duo 160 mg/120 mg

200 Stck.

statt ~~90,95 €~~

67.95* €

25 %
gespart



+ größte Auswahl*
+ bestens beraten
+ keine Einheitsmedizin
= einfach in guten Händen!

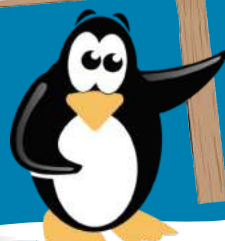

PINGUIN
APOTHEKEN

Inhaber Jörg Ortmann e. K.

Thomapyrin intensiv 20 Tabl.

statt ~~8,98 €~~

5.50* €

39 %
gespart



Rufen Sie uns an oder bestellen Sie unter: www.pinguinapotheke24.de

*Für alle Produkte gilt zu Risiken u. Nebenwirkungen fragen Sie Ihren Arzt oder Apotheker - Dieser Preis gilt nach den gesetzlichen Bestimmungen, wenn diese Arzneimittel zu Lasten der gesetzlichen Krankenkassen abgegeben werden - Gilt nicht für verschreibungspflichtige Arzneimittel.

Angebote gültig vom 28.02.2026 - 07.03.2026

Am Hauptbahnhof/
ZOB
Konrad-Adenauer-Str. 1
Tel.: 0451/82966

Im Hochschulstadtteil /
Im Campus
Alexander-Fleming-Str. 1
Tel.: 0451/292 896 66

In der Mühlenstraße
Südl. Altstadt
Mühlenstr. 37
Tel.: 0451/707 510 10

In der Königstraße
auf 2 Etagen / EG + 1. OG
Königstr. 59-63
Tel.: 0451/292 75 55

LESERREISEN

Unsere Reisehighlights für Sie!

Alle Reisen inklusive Fahrt im modernen Fernreisebus ab Lübeck, Bad Schwartau, Neustadt und Eutin

Eintrittskarte Keukenhof inklusive



EZ-Zuschlag € 229,-

p. P. im DZ nur € **579,90**

Tulpenblüte in Holland: Keukenhof & Amsterdam

**Amsterdam mit Grachtenfahrt
Holschuhwerkstatt & Käserei**

Denkt man an Holland dann denkt man an Käse, Windmühlen und Tulpen! Und genau das können Sie auf dieser wunderschönen Reise erleben. Grachten, Windmühlen und ein Tulpenland im farbigen Blütenrausch erwarten Sie bei unserer attraktiven Busreise nach Holland zur Zeit der weltberühmten Tulpenblüte.

- **Leistungen** • Fahrt im modernen Fernreisebus
• 3 x Übernachtung im komfortablen Hotel im Raum Veluwe oder Amersfoort • alle Zimmer mit Bad o. DU/WC, Tel., TV
• 3 x Frühstück vom Buffet • 3 x Abendessen als 3-Gang-Menü oder Buffet • Eintrittskarte Keukenhof Lisse • Grachtenrundfahrt in Amsterdam • Besuch einer Holzschuhwerkstatt & Käserei inkl. Verkostung • City-Tax

► **4-Tage-Reise** 29.03. - 01.04.2026

1 x Eintrittskarte PK 6 für das Musical inklusive



EZ-Zuschlag € 59,-

p. P. im DZ nur € **219,90**

Berlin mit Musical „Wir sind am Leben“

So haben Sie Berlin und die 90er noch nie erlebt!

Nach den Erfolgsmusicals „Ku'damm 56“, „Ku'damm 59“, „Romeo & Julia – Liebe ist alles“ und zuletzt „DIE AMME“ wagen sich Peter Plate und Ulf Leo Sommer nun an ihr bislang persönlichstes Projekt: „WIR SIND AM LEBEN“ ist ihr erstes vollständig selbst entwickeltes Musical – eine Geschichte über Familie, Freiheit und das Lebensgefühl in Berlin in den frühen 90er-Jahren.

- **Leistungen** • Fahrt im modernen Fernreisebus
• 1 x Übernachtung im First-Class-Hotel „Lindner Hotel Berlin Ku'damm“ • 1 x reichhaltiges Frühstück vom Buffet
• große Stadtrundfahrt in Berlin mit fachkundiger Reiseleitung am 2. Tag vormittags viel Freizeit zum Shopping- und Sightseeing-Bummel • 1 x Eintrittskarte PK 6 für das Musical „Wir sind am Leben“ am 1. Abend (Höherwertige Eintrittskarten gegen Aufpreis buchbar) • CityTax Berlin
• Rückfahrt ab Berlin erst gegen 14:00 Uhr

► **2-Tage-Reise** 29.03. - 30.03.2026



EZ-Zuschlag € 79,-

p. P. im DZ nur € **489,90**

Ostfriesland-Traum

**Zwischenahner Meer • Erlebnis Norderney
Papenburg mit Besichtigung der Meyer-Werft inkl. Eintritt & Führung!**

Sie sind Sie zu Gast in einem der schönsten Nationalparks Deutschlands zwischen Dollart und dem idyllischen Jadebusen an der Nordsee. Die liebenswerte Region des berühmten Ostfriesen-Tees wird Sie zwischen zauberhaften Feen-Landschaften und verträumten Städten und Dörfern restlos begeistern.

- **Leistungen** • Fahrt im modernen Fernreisebus
• 3 x Übernachtung im familiären Landhaus-Hotel
• alle Zimmer mit Bad o. DU/WC, TV etc. • 3 x Frühstück vom Buffet • 3 x 3-Gang-Abend-Menü • Ausflug in die Hafenstadt Leer mit Freizeit und Weiterfahrt nach Greetsiel
• großer Tagesausflug mit Bus und Schiff zur berühmten Nordseeinsel Norderney inkl. Kurtaxe • Eintritt und Führung Meyer-Werft

Bitte beachten: Weitere Eintrittsgelder sind nicht im Reisepreis enthalten.

► **4-Tage-Reise** 23.04. - 26.04.2026



EZ-Zuschlag € 79,-

p. P. im DZ ab € **399,90**

Mecklenburgische Seenplatte – „Kapitäns-Sause“

Stavenhagen • Usedom • Schwerin

Herzlich Willkommen an Bord der großen Mecklenburgischen Seenplatte zur stimmungsvollen, maritimen Erlebnis-Sause. Erleben & Genießen Sie ein ebenso abwechslungsreiches wie auch komfortables Verwöhn-Programm im Herzen der Mecklenburgischen Seenplatte mit mehr als 2.000 Seen.

- **Leistungen** • Fahrt im modernen Fernreisebus
• 3 x Übernachtung im Komforthotel in Stavenhagen
• 3 x Frühstück vom Buffet • 3 x warm-kaltes Abendbuffet im Hotel • alle Zimmer mit Bad o. DU/WC, Sat-TV, Telefon
• kostenlose Nutzung des hoteleigenen Schwimmbades und der Saunalandschaft mit Dampfbad und Duftgrotte sowie Tropenregen • 1 x Musik- und Tanzabend im Hotel • Anreise ins Ruppiner Land mit Gelegenheit zur Besichtigung des Schlosses • Panoramarundfahrt mit Reiseleitung durch die Mecklenburgische Seenplatte mit Besichtigungen • Ausflug auf die berühmte Sonneninsel Usedom mit Freizeit in den drei kaiserlichen Seebädern • Rückreise mit Stopp in Schwerin

Bitte beachten: Die Kurtaxe ist direkt vor Ort zu zahlen.

► **4-Tage-Reise** 23.04. - 26.04.2026

mit Top-Hotel



EZ-Zuschlag € 29,-

p. P. im DZ nur € **259,90**

Opern-Genuss in Stettin mit der „Oper im Schloss“

Zauberflöte von Wolfgang Amadeus Mozart

Nach Abschluss der mehrjährigen Renovierung erstrahlt die „Oper im Schloss“ im berühmten „Historischen Schloss der Pommerschen Herzöge“ mitten im Stadtzentrum in völlig neuem Glanz. In dem mehrfach preisgekrönten Opernhaus mit dem hervorragenden Ruf genießen Sie eine einmalige Symbiose zwischen historischer Bausubstanz und modernster Theatertechnik im prächtigen Opernsaal.

- **Leistungen** • Fahrt im modernen Fernreisebus
• 1 x Übernachtung im Radisson-Blu Hotel • alle Zimmer mit Bad o. DU/WC, TV, Telefon • 1 x großes Frühstück vom Buffet • 1 x Genießerbuffet als Abendessen (im Hotel)
• sehr gute Eintrittskarte für die „Oper im Schloss“
• Programmheft im Theater in deutscher Sprache und ein Glas Sekt • Stadtführung/Stadtrundfahrt mit perfekter Reiseleitung in Stettin am 2. Tag

Geplantes Programm:
• 16.05.2026 „Zauberflöte“ von Mozart (Änderung vorbehalten)

Bitte beachten: Die Kurtaxe ist direkt vor Ort zu zahlen.

► **2-Tage-Reise** 16.05. - 17.05.2026

Inklusive Eintrittskarte PK 3



EZ-Zuschlag € 49,-

p. P. im DZ ab € **259,90**

Die Schlager Nacht des Jahres in Berlin

**Deutschlands große Schlager-Party
mit den absoluten Superstars**

- **Leistungen** • Fahrt im modernen Fernreisebus
• 1 x Übernachtung in einem 4*- Hotel in Berlin • Frühstück vom Buffet • Sitzplatz-Eintrittskarte der 3. Kategorie für die Schlager-Starparade inkl. Transfer zur Show und zurück
• am 2. Tag: große Stadtrundfahrt in Berlin mit fachkundiger Reiseleitung, anschließend Mittagspause am Potsdamer Platz • City-Tax Berlin

gegen Aufpreis p.P. buchbar:
• Ticket PK 1: € 20,- • Ticket PK 2: € 10,-

Angekündigt sind u.a.: (Änderung vorbehalten)
• Vicky Leandros • DJ Ötzi • Ben Zucker • Melissa Naschenweng • Mickie Krause • Oli.P • Ross Antony • Fantasy
• Peter Wackel • Vincent Gross • Tim Peters

► **2-Tage-Reise** 21.11. - 22.11.2026

Themen-Stadtführungen starten

LÜBECK. Im März startet wieder die Reihe „Lübschen (Ver-)Führung“ des Lübecker Stadtführer Vereins. Jeden ersten Sonntag im Monat bietet der Verein Stadtführungen zu Themen wie Schulen, Weihnachtsmarkt, Frauen im Mittelalter, royale Besuche oder Arbeiterbewegung an. Das Thema für die Führung am Sonntag, 1. März, ist das Pilgerwesen in Lübeck und lautet „Buen Camino“ Bereits im Mittelalter trafen verschiedene Pilgerwege in Lübeck aufeinander. Die Führung startet am Burgtor und soll dabei verschlossene Tü-

ren und neue Perspektiven öffnen. Stadtführerin Sabine Rietmann erklärt die Gründe für das Pilgern und welche Probleme es auf den Pilgerpfaden gab. Zum Abschluss wird noch die Getrudenherberge besichtigt. Start ist um 12 Uhr an der Vitrine vor dem Burgtor. Tickets kosten jeweils 13 Euro und können im Vorverkauf unter www.luebeckerstadtfuehrer.de, in der Tourist-Information am Holstentor oder bar vor Ort beim Stadtführer erworben werden. Die Teilnehmerzahl ist auf 20 Personen begrenzt.

Weltgebetstag 2026: Gemeinsam Hoffnung teilen

Christinnen und Christen beten weltweit – Liturgie wurde in Nigeria gestaltet.

LÜBECK/OSTHOLSTEIN. Am kommenden Freitag, 6. März, feiern Christinnen und Christen weltweit den Weltgebetstag. Er steht unter dem hoffnungsvollen Motto „Kommt! Bringt eure Last!“ – angelehnt an Matthäus

11, 28–30. Die Liturgie wurde von Christinnen aus Nigeria gestaltet. Auch in Lübeck und im Kreis Ostholstein finden zahlreiche Veranstaltungen an diesem Tag statt.

Bei der **Katholischen Kirche** trifft sich beispielsweise die Gemeinde St. Bonifatius in Lübeck-St. Lorenz ab 16 Uhr in der Luther-Kirche, gefolgt von einem gemütlichen Beisammensein. Ebenfalls ab 16 Uhr lädt die Gemeinde St. Joseph in Lübeck-Kücknitz, Josephstraße 15, gemeinsam mit der evangelischen St.-Johannes-Gemeinde zu einer Kaffeetafel mit Informationen zu Nigeria ein. Ab 17.30 Uhr schließt sich dort der Gottesdienst im „KirchenFORUM“ an.

Die Gemeinde Herz Jesu in der Lübecker Innenstadt lädt ab 18 Uhr im Dom zum Gottesdienst ein. Im Anschluss gibt es im Gemeindehaus am Mühlendamm Gelegenheit zu Gesprächen bei Suppe und Getränken sowie zu weiteren Informationen über Land und Leute.

In Bad Schwartau beginnt der Abend der Gemeinde Maria Königin in der Kirche St. Martin Cleverbrück, Schmiedekoppel 114, um 18.30 Uhr mit einem Ländervortrag, bevor um 19 Uhr der ökumenische Gottesdienst mit anschließendem Beisammensein gefeiert wird.

Auch in den **Evangelischen Kirchengemeinden in Ostholstein** wird der Weltgebetstag ge-



Das Bild zum Weltgebetstag 2026: „Rest for the Weary“ stammt von der Künstlerin Gift Amarachi Ottah.

Foto: 2024 World Day of Prayer International Committee, Inc.

feiert. Für Kinder gibt es beispielsweise ab 10 Uhr einen KiTa Weltgebetstag in St. Martin Cleverbrück in **Bad Schwartau** oder ab 10 Uhr in der Kapelle im Martin-Luther-Gemeindehaus in **Stockelsdorf**, Schulweg 1a. Die Freie evangelische Gemeinde **Eutin** lädt ab 17 Uhr in die Industriestraße 11 ein. Der Gottesdienst der Gemeinde St. Paulus in Timendorfer Strand beginnt um 18 Uhr in der Evangelischen Strandkirche in **Scharbeutz**, Strandallee 111. Der Abend klingt bei Begegnung und nigerianischen Leckereien aus.

Auch die **Evangelischen Kirchengemeinden Lübeck** feiern den Weltgebetstag: Das Ev. Frauenwerk lädt bereits ab 12 Uhr zu einem Gottesdienst in die Evangelisch-Reformierte Kirche in der

Königstraße 18 ein. Am Nachmittag folgt von 16 bis 17 Uhr ein Gottesdienst der Ev.-Luth. Kirchengemeinde Luther-Melanchthon in der Lutherkirche, Moislinger Allee 96.

Am Abend beginnen gleich mehrere Veranstaltungen um 18 Uhr: Die Gemeinde St. Andreas lädt in die Schlutuper Kirchstraße 17 ein, die Gemeinde Wichern in die Johann-Hinrich-Wichern-Kirche im Andersenring 29 und die Kirchengemeinde Marli-Brandenbaum in die St.-Philippus-Kirche, Schlutuper Straße 52. Dort stehen besonders die Lebensgeschichten nigerianischer Frauen im Mittelpunkt – begleitet von gemeinsamen Liedern und Gebeten. Im Anschluss wird für Projekte gesammelt, die Frauen weltweit stärken.

KAUFMÄNNISCHE BERUFE

Möchtest Du Dein Berufs- und Privatleben durch flexible Arbeitszeiten und die Möglichkeit zum Homeoffice optimal verbinden?

Dann bewirb Dich gerne bei uns in Voll-/Teilzeit als

Steuerfachangestellte (m/w/n)
Steuerfachwirt (m/w/n)
Bilanzbuchhalter (m/w/n)

Das erwartet Dich:

- Ein familiäres Team, das zusammenhält und Dich unterstützt
- Flache Hierarchien, so dass Du Dich jederzeit einbringen kannst/ Deine Ideen zählen
- Eigenständiges und selbständiges Arbeiten
- Vollumfängliche Betreuung spannender Mandate (Fibu, Lohn, JA)
- Fortbildungs- und berufliche Weiterbildungsmöglichkeiten
- Unbefristeter Arbeitsvertrag
- Angenehmes Arbeitsumfeld
- Weihnachts- und Urlaubsgeld
- Kindergarten- und Fahrtkostenzuschuss
- Gemeinsame Events zur Förderung des Teamgeistes
- Einstieg jederzeit möglich

Haben wir Dein Interesse geweckt, dann stell Dich gerne kurz bei uns vor unter: kanzlei@klindwort.com



Ringstr. 17 • 23611 Bad Schwartau • www.klindwort.com



HINZ v. STARCK
KRANZ DR. HINZ

Wir sind eine etablierte Rechtsanwalts- und Notariatskanzlei in Eutin und suchen zum **nächstmöglichen Zeitpunkt** eine/n

Rechtsanwalts- und Notarfachangestellte/n (m/w/d)

in Vollzeit oder Teilzeit (mind. 30 Std./Woche) - unbefristet.

Auch engagierte **Quereinsteiger** aus kaufmännischen Berufen (z. B. Büro-, Hotel- oder Industriekaufleute) sind herzlich willkommen. Wir erwarten Freude an professioneller Arbeit im Team, Offenheit und einen sicheren Umgang mit MS Office und digitalen Büroanwendungen. Wir bieten überdurchschnittliche Bezahlung, ein engagiertes Team und perfekte Arbeitsbedingungen. Weitere Informationen unter www.hinz-starck.de

Senden Sie bitte Ihre aussagekräftigen Bewerbungsunterlagen ausschließlich per E-Mail an: brueggemann@hinz-starck.de

Tel. 0 45 21 - 79 5 79-0 | Fax 0 45 21 - 79 5 79-20
kanzlei@hinz-starck.de | www.hinz-starck.de

WEITERE BERUFSFELDER



Wir suchen **Fahrer m/w/d** für das Ausliefern von Ersatzteilen im Großraum Lübeck.

Auf Ihre Kurzbewerbung freuen wir uns an: bewerbung@autohaus-evers.de oder Autohaus Evers GmbH & Co KG, Bei der Lohmühle 6, 23554 Lübeck

Travemünde

Reinigungskraft m/w/d gesucht

für eigene Ferienwohnung.
1 x pro Woche / TOP-Lohn
☎ 0172 - 5497650

Die Express Textilpflege Service Horst Stieglitz GmbH

in Pansdorf sucht zu sofort oder später

Halbtagskraft

für Laden und Betrieb, 5 Std./Tag

Informationen u. telefonische Bewerbung unter 0171/7913527

STELLENGESUCHE

STELLENGESUCHE

Erzieher m. Berufserf. sucht Stelle in Kita/Grundschule (Qualifikation: Dipl.-/Sonderpädagogin) ☎ 0152/10661810 oder Mail an: pspeterstein@gmx.com

STELLENMARKT

STELLENANGEBOTE

HANDWERK / GEWERBLICHE BERUFE

Wir suchen zum nächstmöglichen Zeitpunkt einen **Maler- und Lackiergesellen (m/w/d)** 4 Tage-Woche möglich. Betriebliche Altersvorsorge und VWL. Bewerbungen bitte per Mail an: info@malerfachbetrieb-reichert.de o. per Tel. (04502)71920 **MALERMEISTER Manfred Reichert** Inh. Sabine Reichert, Am Blocksberg 9, 23626 Owendorf

BEKANNTSCHAFTS- ANZEIGEN

BEKANNTSCHAFT

SIE SUCHT IHN

Elke, 71 J., verwitwet und kinderlos, sehr gutaussehend mit zierlicher Figur und schöner Oberweite, bin herzlich, ehrlich u. liebevoll. Ich habe im sozialen Bereich gearbeitet. Bitte rufen Sie an, Sie dürfen auch älter sein, habe ein Auto und würde am liebsten zusammenziehen. pv ☎ 0157 - 75069425

ER SUCHT SIE

Witwer, 70J., aus Travemünde, sucht Frau bis 70J., Urlaube oft Malente / Mallorca ☎ Z1 4023219

VERSCHIEDENES

VERSCHIEDENES

Zu verschenken: neue Bücher, alle Richtungen, auch Fachbücher etc.; Flohmarktartikel; 1 Schrank: oberer Teil aus Glas, unten helles Holz und Kleidung (fast neu). ☎ 0163-9108380

Verschenke Waschbetonplatten 50x 50 cm, 200 Stck., auch weniger möglich, an Selbstabholer. ☎ 0451-605145

Leere Warenkartons, klein/groß, kostenlos abzuholen in 23923 Herrnhurg-Lübeck. ☎ 038821/66830

Verk. trockenes u. frisches Kaminholz (Buche). ☎ 0173 6083 788

Sammler sucht Silberbestecke versch. Hersteller 0171/4721861

Student hilft im Alltag bei PC, Smartphone, TV. ☎ 0155-10742763

KRAFTFAHRZEUGMARKT

KFZ ANGEBOTE

VW

Kaufe ständig ältere PKW ☎ HL-69 09 19

KFZ GESUCHE

WOHNMOBILE / -WAGEN

Kaufe Wohnmobile + Wohnwagen. ☎ 03944/36160 www.wm-aw.de Fa.

THE SCOTTISH MUSIC PARADE direkt aus Edinburgh in Lübeck

Sonntag, 08.11.2026 *** 19 Uhr *** MuK

Echten keltischen Zauber und schottische Lebensfreude – das können die Zuschauer erleben, wenn „THE SCOTTISH MUSIC PARADE“ – das Original aus Edinburgh, am Sonntag, den 08. November um 19 Uhr nach Lübeck in die MuK kommt.

Dudelsackspieler, Trommler, Musiker, Sänger und Tänzer, allesamt direkt aus Schottland eingeflogen, nehmen das Publikum einen Abend lang mit auf eine ebenso mitreißende, spannende und abwechslungsreiche musikalische Reise.

Vor einer Schlosskulisse mit Türmen und Zinnen – die Nachahmung eines schottischen Castles – präsentieren die Künstler immer neue Facetten der schottischen Kultur. Die mitwirkenden Künstler gehören zum Besten, was Schottland zu bieten hat. Fast alle der Teilnehmer sind beim weltberühmten Edinburgh Tattoo regelmäßig mit von der Partie. Zu den Dudelsackspielern und Trommlern zählen viele Gewinner internationaler Wettbewerbe und Weltmeister auf ihren Instrumenten.

Selbst die Kombination zwischen traditionellem Dudel-



sack-Spiel und moderner Rockmusik von Simon & Garfunkel bis Phil Collins gelingt. Denn wenn die Gitarristen mit ihren E-Gitarren „voll aufdrehen“ und das gesamte Ensemble mit seinen traditionellen Instrumenten z.B. zu Simon & Garfunkels „Scarborough Fair“, Phil Collins' „We Wait and We Wonder“, Leonard Cohens „Hallelujah“ oder Coldplays „Adventure of a Lifetime“ nach und nach mit einstimmt, ist Gänsehaut-Feeling garantiert. Schlussendlich bringt das Regiment der Trommler mit seinem „Drumfeuerwerk“ die Halle dann ganz zum Kochen.

Nur bis 23. März gilt ein Frühbucherrabatt für Leser von 10% auf die Ticketpreise

Karten an allen Geschäftsstellen der LN Tel: 0451/144 13 94, bei Tipps & Tickets Tel. 0451-7904-400, an allen bekannten VVK-Stellen und online unter:

www.bestgermantickets.de

- Anzeige -

IMMOBILIENMARKT

IMMOBILIENVERKAUF
— EIGENTUMSWOHNUNGEN —

Top-Objekt der Woche



Durchatmen, Ostsee spüren – ETW in Grömitz 52 m², 2,5 Zim., S-W-Balk., Stellpl., Bj. 1974, EnV, 123,1 kWh, D, Öl, 225.000 € (zzgl. 3,57% inkl. MwSt. Käuferprov.)

moellerherm-immobilien.de 0800-77 16 100

Top-Objekt der Woche



Ruhe, Licht und Ostseenähe in Scharbeutz Sanierter ETW, ca. 74,8 m², 3 Zim., Bj. 1977, Logg., Stellpl., EnV, 134 kWh/(m²a), E, Gas, 269.000 € (zzgl. 3,57% inkl. MwSt. Käuferprov.)

moellerherm-immobilien.de 0800-77 16 100

Mölin
Eindrucksvolle Endetagen-Whg. im 2. OG, 4 Zimmer, sehr gepflegte ruhige Wohnanlage, ca. 101 m² Wohnfläche, großer Wohn-/Essbereich, vollausgest. EBK, Vollbad mit FBH, Süd-Balkon, zzgl. TG-Stellpl., weilt. Gemeinschaftsgrdst., Bj. 1986, V: 89,01 kWh/(m²a), Gas-ZH, Kl: C, KP: 335.000,- €, 0451-8009410 von-wuefling-immobilien.de

Lübeck - Altstadt
Stilvolle 2-Zi.-Neubauwhg. m. Blick auf den Dom! Ca. 101 m² Wfl., VB uGäste-WC, Landhaus-EBK, Wohn-/Essber., 3-fach verglaste Fenster, FBH, Keller, Aufzug, inkl. Mobiliar, XL-Außenstellplatz, Bj. 2020, B: 65,3 kWh/(m²a), Gas-Heizung, Kl: B, KP: 550.000,- € 0451-8009410 von-wuefling-immobilien.de

Timmendorfer Strand
Weitblick saniert - möblierte 1 Zi. ETW m. geant. Ostseeblick, ca. 40 m² Wohnfl., EBK, hochw. DB, Sonnenbalkon, 18. OG, 2023 umfangr. san., Keller, Aufzüge, Bj. 1972, B: 91,4 kWh/(m²a), Gas-ZH, Kl: C, KP: 245.000,- €, 0451-8009410 von-wuefling-immobilien.de

Eckernförde
Strandnahe 4-Zi.-ETW mit Hauscharakter u. sonniger XXL-Südtterr., ca. 130 m² Wohnfl., 2 Bäder, Gäste-WC, EBK, Bj. 1977, V: 125,9 kWh/(m²a), Kl: D, FW-BHKW, KP: 285.000,- €, 0451-8009410 von-wuefling-immobilien.de

Timmendorfer Strand
Repräsentative 2,5 Zi. ETW, 17. OG, ca. 85 m², Sonnenbalkon, stilvolle EBK, modernes Duschbad, Granitsteinfliesen, Keller, Bj. 1972, B: 91,4 kWh/(m²a), Gas-ZH, Kl: C, KP: 495.000,- €, 0451-8009410 von-wuefling-immobilien.de

Groß Grönau
Imposante Maisonette-Whg. m. Hausim-Haus-Charakter, 6 Zi., ca. 272 m² Wohnfl., 80 m² Nfl., Kamin, Sauna, 4 Balkone, Bj. 1998, V: 113,91 kWh/(m²a), Gas-ZH, Kl: D, KP: 650.000,- €, 0451-8009410 von-wuefling-immobilien.de

Lübeck - Buntekuh
Renovierungsbedürftige 2,5 Zi. ETW, 1. OG, ca. 62 m², Süd-Balkon, Keller, Fenster und Eingangstür ber. erneuert, Bj. 1965, B: 98,9 kWh/(m²a), Fernwärme, Kl: C, KP: 185.000,- € 0451-8009410 von-wuefling-immobilien.de

HÄUSER



Zweifamilienhaus, mit ganz viel Platz in Pönitz Ruhige Wohngegend, gute Ausstattung, ca. 180 m² Wohnfläche, 8 Zimmer, modernes Duschbad EG. + Bad OG, Wohn-/Essbereich mit Terrasse, großer Abstellraum, Vollkeller, Carport mit Abstellraum, ca. 1.132 m² Eigenlandgrundstück EVA: 76,46 kWh/(m²a), Gas, C, Bj. 2003 598.000 € zzgl. Courtage

loose-immobilien.de 04503 - 7074470 - www.loose-immo.com

Top-Objekt der Woche



Kostenlose Marktwertermittlung: www.unser-immobilienwert.de

Sichere Rendite nahe der Uniklinik Lübeck
MFH mit 11 Mikro-App., 173 m², ca. 6,86% Rendite, Faktor 14,58, Bj. 2002, EnV, 242,3 kWh/(m²a), G, Gas, 990.000 € (zzgl. 6,66% inkl. MwSt. Käuferprov.)

moellerherm-immobilien.de 0800-77 16 100

Stilvolle Altbauvilla ...
... mit 3 verm. Wohneinheiten in zentraler Lage von Lübeck-St. Lorenz, ca. 227 m² Wfl., ca. 102 m² Nfl., N.M.E: ca. 37.332,- €, 3 Etagen, 2 Außenstellpl. u. 1 Carport, ca. 447 m² Grdst. m. Gemeinschaftsgarten u. Terrasse, Vollkeller, EG und OG mit Balkon, Bj. 1913, B: 162,2 kWh/(m²a), Gas-Etagenheizung, Kl: F, KP: 625.000,- €, 0451-8009410, www.von-wuefling-immobilien.de

ESPLANADE IMMOBILIEN

info@esplanade-immobilien.de
Tel.: 0451-7907190



Toplage Huxstraße 2 Gewerbeeinheiten mit genehmigter Wohnung und Dachterrasse

Wohnfl. ca. 126 m², Gewerbefl. ca. 191 m², JNKM SOLL ca. 68.880,- €, nach WEG aufgeteilt, 2 Gewerbeeinheiten (Restaurant + separater Wohn- teil, Boutique), Wohnung mit großer Dachterrasse und eigenem Zugang, Gastronomie mit Außen- sitzplätzen, Bj. ca. 1900, neue Gasbrennwertther- mie, Verbrauchsausweis, Endenergieverbrauch Wärme: 110,5 kWh / Endenergie- verbrauch Strom 69,5 kWh
KP 1.100.000,- €
Kontaktieren Sie uns gerne!

Bad Schwartau...
Stilvolles EFH m. tollem Süd-Grund- stück! Idyllischer Lage, 5 Zi., Wohnfl. ca. 165 m², Nutzfl. ca. 100 m², Grdst. ca. 807 m², WZ m. Kamin, Essber. m. Terr., Wannenbad-Ensuite, 2 DB, Keller, Son- nenterrasse m. el. Markise u. Außenka- min, gr. Doppelgarage, Bj. 1976, B: 245,8 kWh/m² p.a., Kl. G, Gas-ZH, Kaufpreis: 580.000,- €, 0451-8009410 von-wuefling-immobilien.de

Lübeck - St. Jürgen
Lichtdurchflutete Architektenvilla in be- gehrter Lage v. St. Jürgen. Ca. 295 m² Wohnfl., insg. 6,5 Zi., Wohn-/ Essber. m. Kamin, offene Designer-Kü., 3 - 4 SZ, 2 exkl. DB, ein Ensuite-Masterbad m. Sauna, Südterr., ca. 1.057 m² Grdst., Garage, Bj. 2022, B: 91 kWh/m² p.a., Kl. C, Gas-ZH, KP: 2.200.000€, 0451-8009410 von-wuefling-immobilien.de

IMMOBILIE VERKAUFEN?
Lassen Sie sich jetzt beraten.



Tel. 0451 - 707 46 62
www.lubeca-immobilien.de

Rarität mit Travelblick!
Malerisches Altstadtthaus in Top-Zu- stand u. 1a-Lage, ca. 90 m² Wohnflä- che, 4 Zimmer, ca. 30 m² wohnl. aus- geb. Nutzfl., Wohnküche, DB, Wohnbe- reich m. Travelblick, First erneuert 2024/2025, ca. 42 m² Grdst., Bj. 1306, Denkmalschutz, KP: 450.000,- €, 0451-8009410 von-wuefling-immobilien.de

Lübeck - St. Gertrud
Extravagantes EFH m. Galeriecharakter in beliebter Waldrandlage von St. Ger- trud! 6 Zi., ca. 300 m² Wfl., ca. 60 m² NF, ca. 829 m² Grdst., Kamin, S/W-Terr., hochwertige Küche, Sauna, XL-Garage, Bj. 1996, B: 113,7 kWh/(m²a), Kl: D, Gas-ZH, KP: 1.400.000,- €, 0451-8009410 von-wuefling-immobilien.de

Krummesse
Sanierungsbed. Gebäudeensemble, ca. 310 m² Wohn- / Nutzfl., Wohnhaus m. ca. 140 m² Wfl., 5 Zimmer, Wirtschaftsgeb. u. beheizb. Gewächshaus, ca. 1.000 m² Grdst., 2 Garagen, div. Stell- plätze, Bj. 1856, B: 345,7 kWh/(m²a), Kl: H, Öl-ZH, KP: 250.000€, 0451-8009410 von-wuefling-immobilien.de

Eigenheim in Sicht?
Gemeinsam verwirklichen wir Ihr Traumhaus ganz nach Ihren Vorstellungen!



CONTRACT Vario
Endlich zuhause!
TRAUMHÄUSER SEIT 1996

contract-vario.de
04505 5805-0
contractvario

Zu den Gründen 14 | 23623 Ahrensböck-Dakendorf

Sülfeld
Idyllischer Landwohnsitz auf weitl. Grundstück, mod. EFH mit 5 Zi., ca. 176 m² Wohnfl., großz. Essber., Landhaus- küche, stilvolles VB, Wohnzimmer m. Kamin, ca. 3.064 m² Grdst., Garage, elektr. Tor, Bj. 2003, V: 150,6 kWh/(m²a), Kl: E, Gas-ZH, KP: 800.000,- € 0451-8009410 von-wuefling-immobilien.de

Verk. MFH in Stockelsdorf-Dissau, Wfl./Nutzfl. 220 m², Grdst. 675 m², BJ 1900, 9 Zi., Doppelgarage, Carport, Garten + Terrasse, Gashzg. + Energie- ausweis, 399.000€ ☎ 0172-9187283

ESPLANADE IMMOBILIEN

info@esplanade-immobilien.de
Tel.: 0451-7907190



Kapitalanlage oder Eigennutzung Restaurantimmobilie mit Wohneinheit in 1A-Lage der Huxstraße

Gesamtfl. ca. 252 m², Wohnfl. ca. 126 m², Gewerbefl. ca. 126 m², JNKM SOLL ca. 4.400,- €, lt. TE eine Gewerbeeinheit (Restaurant + genehmigter Wohnteil), mit großer Dachterrasse und eigenem Zugang, Gastronomie mit Außensitzplätzen, Bj. ca. 1900, neue Gasbrennwerttherme, Verbrauchsausweis, Endenergieverbrauch Wärme: 110,5 kWh/Strom 69,5 kWh
KP 850.000,- €
Kontaktieren Sie uns gerne!

ESPLANADE IMMOBILIEN

info@esplanade-immobilien.de
Tel.: 0451-7907190



Faktor: 17-fach • KP/m² 1.490,-€ Mehrfamilienhaus mit Entwicklungspotenzial und Stellplatz in Stockelsdorf/Lübeck

Gesamtfl. ca. 347 m², Wfl. ca. 292 m², JNKM SOLL ca. 25.560,- €, Durchschnitts- miete ca. 7,30 €, 6 WE, vollständig ver- mietet, 1 PKW-Stellpl., Bj. ca. 1981, Vollkeller, Gasetagenhgz., Verbrauchswei- sweis E, Endenergieverbrauch 121,9 kWh
KP 435.000,- €
Kontaktieren Sie uns gerne!

Süsel
Mod. Bungalow in ruhiger Lage, 4 Zim- mer, ca. 125 m² Wohnfläche, EBK, Wohn-/ Esszi. m. Kamin, Schafzimmer m. Terrassenzugang, sonnige Terr., Dop- pel-Carport, ca. 617 m² Grundst., Bj. 2023, B: 46 kWh/(m²a), Strom-FBH, Kl: A, KP: 520.000,- € 0451-8009410 von-wuefling-immobilien.de

Grömitz
Modernisiertes EFH auf großem Son- nen-Grdst., 4 Zi., ca. 135 m² Wfl., EBK, Gäste-/Arbeitszi., Vollbad m. Eckbade- wanne, Doppelcarport, Grg. mit elektr. Tor, ca. 915 m² Grdst., Bj. 1968, B: 225,86 kWh/(m²a), Kl: G, Gas-Elektro- Hgz., KP: 695.000,- €, 0451-8009410 von-wuefling-immobilien.de

Mölin
Charmanter Bungalow m. ELW in ruhi- ger Sackgassenlage, 4 Zi., ca. 121 m² Wohnfläche, ca. 633 m² Grundstück, Bj. 1965/1994, EBK, FBH, Kaminofen, Ta- geslichtbad, Terrasse, Carport, verm. ELW, B: 72,58 kWh/(m²a), Gas-Heizung, Kl: B, KP: 550.000,- €, 0451-8009410 von-wuefling-immobilien.de

Zarpen
Charmantes EFH in idyllischer Feld- randlage, 4 Zimmer, ca. 109 m² Wohn- fläche, Einbaukü., Wannenbad, Dusch- bad, Vollkeller, Carport, ca. 1.219 m² Grdst., Bj. 1957, B: 125,3 kWh/(m²a), Gas-ZH, Kl: D, KP: 345.000,- €. 0451-8009410 von-wuefling-immobilien.de

Krummesse
Großzügiges EFH m. idyllischem Gar- ten, 6,5 Zimmer, ca. 199 m² Wohnflä- che, Kamin, Vollkeller, ca. 1.249 m² Grdst., Bj. 1976, B: 169 kWh/(m²a), Öl- ZH, Kl: F, KP: 450.000,- €, 0451-8009410 von-wuefling-immobilien.de

ANLAGEOBJEKTE



Hochwertiges Wohnhaus, mit zusätzlicher Wohneinheit im Gewerbegebiet von Bad Schwartau! Großes Erbbaugrundstück ca. 2.304 m², Wohnfläche ca. 280 m² zzgl. ca. 513 m² Nutzfläche, Baujahr 1989, großzügiger Anbau und eine geräumige Gewerbehalle, klassischer Charme eines Fachwerkhauses, Sauna und Dusche im Keller, EVA: 10,8 kWh/(m²a), Öl, D, Bj. 1989 749.000 € zzgl. Courtage

loose-immobilien.de
Immobilien seit 1982
04503 - 881200 - www.loose-immo.com

Lübeck-Travemünde
Historisches, denkmalwürdiges Ense- mble in Bestlage, ca. 1.000 m² vermietet. Fläche, ca. 1.890 m² Grdst., teilsaniert 2023, imposante Deckenhöhe, detail. Fassadengestaltung, zahlr. alte Stille- mente, div. Nutzungsmögl. denkbar, Denkmalschutz, KP: 1,6 Mio. €, 0451-8009410 von-wuefling-immobilien.de

ESPLANADE IMMOBILIEN

info@esplanade-immobilien.de
Tel.: 0451-7907190



Faktor: 17-fach • KP/m² 1.490,-€ Mehrfamilienhaus mit Entwicklungspotenzial und Stellplatz in Stockelsdorf/Lübeck

Gesamtfl. ca. 347 m², Wfl. ca. 292 m², JNKM SOLL ca. 25.560,- €, Durchschnitts- miete ca. 7,30 €, 6 WE, vollständig ver- mietet, 1 PKW-Stellpl., Bj. ca. 1981, Vollkeller, Gasetagenhgz., Verbrauchswei- sweis E, Endenergieverbrauch 121,9 kWh
KP 435.000,- €
Kontaktieren Sie uns gerne!

Lübeck - Altstadtinsel
Vollvermietetes MFH mit 17 x moder- nisierten, kl. Whg. in bevorzugter Alt- stadtwohnlage, ca. 770 m² Wfl., ca. 608 m² Grdst., Bj. 1930, V: 123 kWh/(m²a), Gas-Etagenheizung, Kl: D, N.M.E: ca. 116,336,- €, KP: 2,38 Mio. €, 0451-8009410 von-wuefling-immobilien.de

IMMOBILIENKAUFGESUCHE
— EIGENTUMSWOHNUNGEN —

Wir suchen laufend... Eigentumswohnungen & Immobilien jeder Größe
Tel. 0451 - 610 30 40
Arnimstr. 29 a, 23566 Lübeck
www.grohmann-immobilien.de

ivd GROHMANN IMMOBILIEN IMMOBILIEN SEIT 1978

Ehepaar aus HH su. ...
für Ihren Sohn in Bad Schwartau oder in vergleichbarer Lage ein kleines, helles Apartment mit 1-2 Zimmer und guter Anbindung an öffentliche Verkehrsmittel. KP bis ca. 150.000,- €. 0451-8009410 von-wuefling-immobilien.de

City-Nähe gesucht!
Reiseverkehrskauffrau su. eine kleine Whg. mit 1-2 Zimmern u. guter Anbin- dung an die Lübecker Innenstadt. 0451-8009410 von-wuefling-immobilien.de

Tdf. Strand ges.!
Braunschweiger Ehepaar su. eine ge- pflegte Endetagenwohnung ab 3 Zim- mer in Timmendorfer Strand mit direk- tem oder seitlichem Wasserblick. 0451-8009410 von-wuefling-immobilien.de

Große Whg. gesucht!
Ehepaar aus der Tourismusbranche su. eine gr., neuwertige Whg. ab 4 Zimmern mit Balkon oder Terrasse in Lübeck und Umgebung. KP bis 600.000,- €. 0451-8009410 von-wuefling-immobilien.de

HÄUSER



Wir suchen laufend... Ein-/Zwei-/Mehrfamilienhäuser Doppelhaushälften / Eigentumswohnungen
Gerne beraten wir Sie kostenlos!
Tel. 0451 - 610 30 40
www.grohmann-immobilien.de

ivd GROHMANN IMMOBILIEN IMMOBILIEN SEIT 1978

Wakenitznähe gesucht!
Sympathische hanseatische Unterneh- merfamilie su. ein hochwertig u. modern ausgest. Zuhause in ruhiger Lage von St. Gertrud o. St. Jürgen, vorzugsw. m. min. 3 SZ, 2 Stellplätzen und schönem Garten. KP bis ca. 2 Mio. €. 0451-8009410 von-wuefling-immobilien.de

Mit Schwimmbad ges.!
Lübecker Unternehmer sucht mit seiner kleinen Familie ein großz. Haus mit In- nen- oder Außenschwimmbad, vorzugs- weise im Umkreis Fahlenkampsweg / Goldberg / Weberkoppel. KP je nach La- ge und Ausstattung. 0451-8009410 von-wuefling-immobilien.de

Mod. EFH gesucht!
Erfolgreicher Lübecker Jungunterneh- mer su. für sich u. seine Familie ein re- präsentatives u. mod. EFH in Travemün- de o. Warnsdorf m. schönem Garten, mind. 3 Schlafzimmern u. gern 2-3 Stell- plätzen bis ca. 2 Mio. € KP 0451-8009410 von-wuefling-immobilien.de

Südliches HL gesucht!
Symp. Akademikerfamilie su. im Süden v. HL ein neues Zuhause ab 150 m² mit blickgesch. Garten und einer sehr guten Anbindung an den ÖPNV. 0451-8009410 von-wuefling-immobilien.de

Floristin sucht ...
... gemeinsam mit ihrem Partner ein charmantes Reihenhaus ab 3 Zimmern und mit kleinem Garten, vorzugsweise in der Nähe der Friedhofsallee. 0451-8009410 von-wuefling-immobilien.de

Travemünde gesucht!
Sympathisches Ehepaar sucht nach dem Immobilienverkauf ein gepflegtes RH oder eine DHH ab ca. 100 m² in Travemünde bis 350.000,- €. 0451-8009410 von-wuefling-immobilien.de

ESPLANADE IMMOBILIEN

info@esplanade-immobilien.de
Tel.: 0451-7907190



St. Jürgen / Wohn- und Geschäftshaus mit 33 Einheiten / Balkone / Uninähe

Wohn- und Nutzfl. ca. 1.655 m², Wohnfl. ca. 1.249 m²/ Gewerbefl. ca. 206 m², Grdst. ca. 1.265 m², Bj. ca. 1966, JNKM ca. 176.200,- €, Vollkeller, 5 Garagen + 8 Stell- plätze, DB sowie VB, Balkone, Verbrauchs- ausweis, F, 166,6 kWh, Zentralheizung (Gas)
KP 2.950.000,- €
Kontaktieren Sie uns gerne!

Bis 350.000,- € gesucht!
Industriemechaniker su. für seine Fam- ilie u. sich ein solides Haus m. 3-4 Zi. u. guter Schulanbindung in HL und Um- gebung. Buge: +/- 350.000,- €. 0451-8009410 von-wuefling-immobilien.de

Ahrensböck ges.!
Inhaber eines Sanitärhandels su. für sei- ne Familie und sich ein EFH ab 4 Zi. m. Keller u.o. Dachboden in gut ange- bundener Lage von Ahrensböck. 0451-8009410 von-wuefling-immobilien.de

Kleines Haus gesucht!
Pärchen aus Ratekau su. ein helles, charmantes Haus im Raum Lübeck m. gepfl. Garten. Bevorzugt in ruhiger Lage u. mit min. einem Stellplatz. 0451-8009410 von-wuefling-immobilien.de

Wohntraum VERWIRKLICHEN:
Familie aus HH sucht EFH mit großem Garten zum Spielen in Reinfeld u.U. Sanierungsbedarf ist kein Problem. KP bis 420.000,- Tel.: 04102-8243050 www.kriechimmobilien.de

Zw. HL und HH gesucht!
Pendler-Pärchen mit kleinem Hund sucht zwischen HL u. HH ein charman- tes RH o. eine DHH ab 80 m². 0451-8009410 von-wuefling-immobilien.de

Bungalow gesucht!
Für ein rustiges Ehepaar aus Sereetz su- chen wir nach dem Verkauf ihres Hau- ses einen gepflegten Bungalow im Nor- den Lübecks m. 80 - 100 m² Wohn- fläche. Bevorzugt barrierefrei. 0451-8009410 von-wuefling-immobilien.de

Haus am Wasser ges.!
Solvente Unternehmer-Familie aus Ber- lin su. ein stilvolles Haus m. gehobener Ausstattung ab 5 Zi. und weilt. Grdst., gerne mit direktem Zugang zum Wasser. KP je nach Lage u. Zustand. 0451-8009410 von-wuefling-immobilien.de

Bis 2,5 Mio. € ges.!
Schweizer Unternehmer sucht in Lü- beck ein repräsentatives Domizil mit hochwertiges Ausstattung, großzügigem Raumangebot u. exklusivem Ambie- ente. Budget +/- 2,5 Mio. €. 0451-8009410 von-wuefling-immobilien.de

EFH in Lübeck ges.!
Online-Marketingdesigner su. mit seiner 5-Köpfigen-Familie ein gr. Einfamilien- haus ab 5 Zimmern mit moderner Aus- stattung in bevorzugter Lage Lübecks. Kaufpreis bis ca. 850.000 €. 0451-8009410 von-wuefling-immobilien.de

EFH gesucht!
Für ein sympathisches Ehepaar aus Lü- beck su. wir ein gepflegtes, modern ge- staltetes Einfamilienhaus auf großzügi- gem Grundstück in gut angebundener Lage. KP bis ca. 650.000,- €. 0451-8009410 von-wuefling-immobilien.de

Zw. Neustadt u. Lensahn
... suchen wir für einen Fitnessökonom, seine Partnerin u. den gemeinsamen Hund ein charmantes Einfamilienhaus mit min. 4 Zimmern und pflegeleichtem Garten. KP bis ca. 300.000,- €. 0451-8009410 von-wuefling-immobilien.de

FÜR ALLE FELLE: 4-köpfl. Familie sucht EFH in Ahrensburg/Trittau/Bars- büttel u.U. mit Garten u. Platz für die tierischen Familienmitglieder. Gerne 4 Zi., bis 140 m² Wfl.. KP bis € 500.000,- Tel.: 04102-8243050 www.kriechimmobilien.de

KLEINES HAUS GESUCHT: Älteres Ehepaar, dessen Haus wir gerade verkauft haben, sucht helle Wohnung mit Balkon/Terrasse o. kleines Haus mit pflegeleichtem Garten in Bad Oldesloe. KP bis 450.000,- Tel.: 04102-8243050 www.kriechimmobilien.de

Charmantes Häuschen...
...für Zwei gesucht! Berufstätiges Paar su. ein kleines Haus im Großraum Lü- beck bis ca. 250.000,- €. Gern mit hellem Grundriss u. mind. ein Stellplatz. 0451-8009410 von-wuefling-immobilien.de

Mod. EFH gesucht!
Erfolgreicher Lübecker Jungunterneh- mer su. für sich u. seine Familie ein re- präsentatives u. mod. EFH in Travemün- de o. Warnsdorf m. schönem Garten, mind. 3 Schlafzimmern u. gern 2-3 Stell- plätzen bis ca. 2 Mio. € KP 0451-8009410 von-wuefling-immobilien.de

Nähe Brolingplatz ges.!
Nach dem erfolgr. Verkauf Ihres großen EFH su. wir für eine unserer Kundinnen ein Stadthaus / RH in St. Lorenz Nord mit mind. ca. 80 m² u. 3 Zi.. Wenn mög- lich mit kleinem Garten und Stellplatz. Kaufpreis bis ca. 400.000,- €. 0451-8009410 von-wuefling-immobilien.de

Reinfeld gesucht!
Elektrikermeister mit 4-köpfiger Familie sucht ein EFH o. eine DHH ab ca. 150 m² Wohnfl. und min. 3 SZ in familien- freundlicher Lage von Reinfeld. 0451-8009410 von-wuefling-immobilien.de

Bis 350.000,- € gesucht!
Industriemechaniker su. für seine Fam- ilie u. sich ein solides Haus m. 3-4 Zi. u. guter Schulanbindung in HL und Um- gebung. Buge: +/- 350.000,- €. 0451-8009410 von-wuefling-immobilien.de

Ahrensböck ges.!
Inhaber eines Sanitärhandels su. für sei- ne Familie und sich ein EFH ab 4 Zi. m. Keller u.o. Dachboden in gut ange- bundener Lage von Ahrensböck. 0451-8009410 von-wuefling-immobilien.de

Kleines Haus gesucht!
Pärchen aus Ratekau su. ein helles, charmantes Haus im Raum Lübeck m. gepfl. Garten. Bevorzugt in ruhiger Lage u. mit min. einem Stellplatz. 0451-8009410 von-wuefling-immobilien.de

Wohntraum VERWIRKLICHEN:
Familie aus HH sucht EFH mit großem Garten zum Spielen in Reinfeld u.U. Sanierungsbedarf ist kein Problem. KP bis 420.000,- Tel.: 04102-8243050 www.kriechimmobilien.de

Zw. HL und HH gesucht!
Pendler-Pärchen mit kleinem Hund sucht zwischen HL u. HH ein charman- tes RH o. eine DHH ab 80 m². 0451-8009410 von-wuefling-immobilien.de

Beamter sucht Reihenhäuser!
Doppelhaushälfte bis 300.000€ zum Kauf in Bad Schwartau / Stockelsdorf und Umgebung auf Eigenland. ☎ 01520/2179376

ANLAGEOBJEKTE

Wir suchen laufend Mehrfamilienhäuser. Keine Kosten für den Verkäufer!
 Arnimstr. 29 a, 23566 HL, Tel. 0451 - 610 30 40
www.grohmann-immobilien.de



Kleines MFH gesucht!

Privatanleger aus Lübeck sucht zur Erweiterung des Portfolios ein MFH mit mindestens 3 WE in zentrumsnaher Lage zur langfristigen Vermietung. Provisionsfrei für den Eigentümer. 0451-8009410 von-wuelfing-immobilien.de

Stiftung sucht ...

... im Großraum Lübeck gut vermietete Mehrfamilienhäuser o. Gewerbeanlagen in gesuchten Lagen zur Kapitalanlage. KP je nach Lage und Zustand. Provisionsfrei für den Eigentümer. 0451-8009410 von-wuelfing-immobilien.de

Bis 3 Mio. € gesucht!

Investorengemeinschaft su. Wohnungspakete, Wohnanlagen o. Gewerbeimmobilien als langfristige Kapitalanlage im Bereich Lübeck u. Umgebung. Provisionsfrei für den Eigentümer. 0451-8009410 von-wuelfing-immobilien.de

Bis 8 Mio. €!

Vermögensverwaltende Gesellschaft sucht größere Anlageobjekte (auch mit Gewerbeanteil) in Hamburg. Provisionsfrei für Eigentümer, 040-24827100 www.von-wuelfing-immobilien.de

Wohnungspakete ges.!

Kapitalstarker Investor sucht mehrere ETW oder Wohnungspakete im nord-deutschen Raum von HH bis Kiel, 040-24827100 von-wuelfing-immobilien.de

ESPLANADE IMMOBILIEN
info@esplanade-immobilien.de
 Tel.: 0451-7907190



Einfamilienhaus in einer der besten Lagen von Stockelsdorf mit vielfältigem Nutzungspotenzial

Wohn- und Nutzfl. ca. 258,75 m², Grdst. ca. 691 m², Bj. ca. 1973, 4 Zimmer, Vollkeller, 1 WB, 1 DB, 1 Gäste-WC, Doppelgarage + Außenstellplatz, Garten + Terrasse, Wintergarten, freie Lieferung, Bedarfsausweis, E, 147,39 kWh, Gasheizung
 KP 525.000,- €

Kontaktieren Sie uns gerne!

GRUNDSTÜCKE



Wir kaufen auch Grundstücke, auf denen solch ein Haus steht! Oder falls Ihnen Ihr Grundstück zu groß geworden ist.
 Rufen Sie uns gerne an, wir machen Ihnen ein Angebot!

NORDISKA HAUS GmbH
 Schönböckener Str. 10 - 23556 Lübeck
 04 51 - 4 86 69 18 info@nordiska-haus.de

FERIEN- UND FREIZEITIMMOBILIEN

Ostseenehe ges.!

Für eine Familie aus Hannover su. wir ein Ferienhaus an der Ostsee mit 3 Schlafz. und kleinem Garten in ruhiger Lage. KP bis ca. 600.000,- €. 0451-8009410 von-wuelfing-immobilien.de

HÄUSER

Erfolgr. Unternehmerin...

... sucht in St. Jürgen / St. Gertrud, fußläufig zur Innenstadt ein kleines Stadthaus zur Miete mit mindestens 3 Zimmern, Garten und Stellplatz. 0451-8009410 von-wuelfing-immobilien.de

HÄUSER

Zentrum-Seretz: DHH

106 m², 4 Zi., Küche, Bad, 2 SZ, komplett möbliert o. frei, 2-4 Pers., Energiesparhaus, Sonnenterrasse, ruhig gelegen, Parkplatz vor der Tür, auch gewerblich, ab sofort frei.

☎ 0171-8318404

GEWERBLICHE IMMOBILIENANGEBOTE

BÜROFLÄCHEN / PRAXEN

Lübeck - St. Jürgen

Attraktive möblierte Bürofläche an der Wakenitz, ca. 95 m² Bürofl. im EG u. Gartengeschoss, sep. Eingang, 2 Büroräume, Küche, Bad, Besprechungsraum, Alarmanlage. Bj. 1999, V: 94 kWh/m² p.a., Gas-ZH, Kl: C, Kaltmiete: 1.000,- €, NK: 200,- €, 0451-8009410 www.von-wuelfing-immobilien.de

LADENLOKALE / LADENFLÄCHE

Stockelsdorf

Stilvolle Ladenfläche in zentraler Lage, ca. 100 m² Verkaufsfl., 3 m Schaufensterfront, ebenerd. Zugang, WC, ausgeb. Keller, Anlieferungsmöglichkeiten vorh., 2 PKW-SP, Bj. 1998, V: Strom: 78 kWh/(m²a), Wärme: 78 kWh/(m²a), Kl:C, Gas-ZH, KP: 269.000,-€,0451-8009410 www.von-wuelfing-immobilien.de

HOTELS / GASTSTÄTTEN

Schloss-Anwesen...

in ländlich-idyllischer Lage, ca. 17,25 ha Parkgrundst., Denkmalschutz, ca. 3.000 m² Nutzfl., 39 Zi. mit Ensuite-Bädern, Aufzug, Terr. m. Seeblick, Marstall f. Events bis 120 Personen, 18 SP, dir. Seezugang, div. Nutzungsmöglichkeiten, neue Gas-ZH 2024, Bj. 1697, saniert 2001, KP: 3,7 Mio. €, 0451-8009410 von-wuelfing-immobilien.de

GEWERBLICHE IMMOBILIENGESUCHE

LAGERHALLEN / WERKSTÄTTEN

Halle gesucht!

Speditionunternehmen sucht als Zweitstandort eine große Lagerhalle in HL oder Umgebung mit Bürofläche, Aufenthaltsräumen und Stellplatz. Provisionsfrei für den Eigentümer. 0451-8009410 von-wuelfing-immobilien.de

Produktion & Lager!

Mittelständischer Betrieb sucht Halle mit +/- 1.000 m² Lagerfläche zzgl. Bürofläche, zur Miete o. zum Kauf, Provisionsfrei für Eigentümer, 040-24827100 www.von-wuelfing-immobilien.de

Unternehmen aus HL ...

sucht eine gut gelegene Lagerhalle zur Miete oder zum Kauf im Raum Lübeck mit mindestens 200 m² Fläche. Provisionsfrei für den Eigentümer. 0451-8009410 von-wuelfing-immobilien.de

Gewerbepark gesucht!

Logistikdienstleister su. Hallenflächen m. Erweiterungsmöglichkeit u. min. 20 Pkw-SP. Provisionsfrei für Eigentümer, 040-24827100 / von-wuelfing.de

ANDERE GESUCHE

Für vorgemerkte Kunden mit Kapitalnachweis suchen wir

- Resthöfe
- Reitanlagen
- ganze landwirtschaftliche Betriebe

Einschätzung durch Sachverständigen. Diskrete Käufer-suche möglich.
 Telefon: 01 72 - 447 66 95



www.rahlf-immo.de

ESPLANADE IMMOBILIEN
info@esplanade-immobilien.de
 Tel.: 0451-7907190



Provisionsfreie Gewerbe-fläche zur Vermietung in der Vorderreihe Lübeck-Travemünde

Vermietbare Fläche ca. 95 m², Bj. ca. 1900, Erdgeschoss links, große Schaufensterfront, hohe Passantenfrequenz, direkter Gehwegzugang, Nebenkosten 300,- € (inkl. Heizkosten), Zentralheizung, Gas.
 Verfügbar ab: 01.01.2026
 4.500,- €

Kontaktieren Sie uns gerne!

MIETANGEBOTE

3 ZIMMER

St. Jürgen: 3-Zi.Whg., 82 m², Balkon, 1. OG, Gartenmitbenutzung, 820 € + NK. ☎ 0152/09160117

4 ZIMMER / GROSSWOHNUNGEN

St. Jürgen: 4-Zi.-Maisonettewhg., 100m², Gartenmitbenutzung, 1000€ + NK ☎ 0152/09160117

MIETGESUCHE WOHNUNGEN

Professionelle Vermietung von Wohn- und Gewerbeimmobilien in Lübeck und Umgebung. Gerne beraten wir Sie kostenlos!
 Tel. 0451 - 610 30 40
 Arnimstr. 29a, 23566 Lübeck



Moderne Wgh. gesucht!

Pärchen im öffentlichen Dienst sucht eine moderne Wohnung ab 4 Zimmern mit Balkon oder Terrasse in Lübecks Stadtteilen St. Jürgen oder St. Gertrud. Mietpreis bis ca. 1.800,- € NKM. 0451-8009410 von-wuelfing-immobilien.de

Mehr Platz gesucht!

Nach der Geburt des zweiten Kindes su. wir für eine junge Familie eine Wgh. ab 4 Zi., gerne mit Balkon o. Terrasse, in Lübeck o. näherer Umgebung. Mietpreis je nach Lage und Zustand. 0451-8009410 von-wuelfing-immobilien.de

Wgh. o. Doppelhaushälfte dringend gesucht zum 01.05.26, zwei Schlafzimmer, EG wäre schön, ansonsten Fahrstuhl, bevorzugt Travemünde, Timmendorfer Strand, Scharbeutz, bis 1500 € Warmmiete.
 ☎ 0172/6853136

Zur Miete gesucht!

Sympathische Geschäftsführerin su. eine EG-Wgh. mit Garten u. SP ab 3 Zi. fußläufig zur Innenstadt. Bevorzugt in St. Jürgen oder St. Gertrud. 0451-8009410 von-wuelfing-immobilien.de

Große Wgh. gesucht!

Beamtenhepaar su. eine geräumige, gut gepfl. Wgh. ab 3 Zi. in Lübeck oder Bad Schwartau. Gern mit Balkon oder Terrasse bis 900,-€ NKM. 0451-8009410 von-wuelfing-immobilien.de

Zur Miete gesucht!

Sympathische Geschäftsführerin su. eine EG-Wgh. mit Garten u. SP ab 3 Zi. fußläufig zur Innenstadt. Bevorzugt in St. Jürgen oder St. Gertrud. 0451-8009410 von-wuelfing-immobilien.de

Reihenhaus gesucht!

Pärchen aus der Region su. ein modernes Reihenhaus mit 3-4 Zi. und kl. Garten zur Miete in Lübeck und Umgebung NKM 1.200,- € monatlich. 0451-8009410 von-wuelfing-immobilien.de

Erfolgr. Unternehmerin...

... sucht in St. Jürgen / St. Gertrud, fußläufig zur Innenstadt ein kleines Stadthaus zur Miete mit mindestens 3 Zimmern, Garten und Stellplatz. 0451-8009410 von-wuelfing-immobilien.de

DHH gesucht!

Pärchen mit Hund su. eine DHH zur Miete in Lübeck und Umgebung mit min. 4 Zimmern, Garten und Garage. Mietpreis bis 1.600,- € monatlich. 0451-8009410 von-wuelfing-immobilien.de

wochen spiegel

Geschäftsleitung: Björn Bothe & Adrian Schimpf
 Leiter Media-Vermarktung: Marco Schümann

Anzeigenabteilung: Tel. 04 51/1 44-12 00
 Privatanzeigen: Tel. 04 51/1 44-11 11
 e-mail: wochen Spiegel.anzeigen@LN-luebeck.de

Zustellung: kostenlos, sonnabends
 Lübecker Wochenspiegel Zustell GmbH
 Telefon: 04 51/1 44-18 26

Gesamt-Druckauflagen:
 Ausgabe Lübeck 95.985
 Ausgabe Bad Schwartau / Stockelsdorf 26.805
 Ausgabe Lübecker Bucht 16.650
 Ausgabe Eutin / Malente 17.810
 Gesamtauflage 157.250

Mitglied im

NORD BLOCK Bundesverband Deutscher Anzeigenblätter
BVDA Bundesverband Deutscher Anzeigenblätter

Falls Sie dieses Produkt nicht mehr erhalten möchten, bitten wir Sie, einen Werbebotsaufkleber mit dem Zusatzhinweis - „bitte keine kostenlosen Zeitungen“ an ihrem Briefkasten anzubringen.
 Weitere Informationen finden Sie auf dem Verbraucherportal www.werbung-im-Briefkasten.de

EFH zur Miete ...

ges.! Familie mit zwei Kindern sucht ein EFH zur Miete im Raum Lübeck. Mit min. 4 Zimmer, gerne mit Garten und Garage. Bis ca. 1.500,- € NKM. 0451-8009410 von-wuelfing-immobilien.de

IMMOBILIEN DIENSTLEISTUNGEN

ANDERE DIENSTLEISTUNGEN

VERKAUF OHNE VERKAUFSCHILD!
 So verkaufen Sie Ihre Immobilie diskret und mit Erfolgsgarantie.
 Die Wertermittlung Ihrer Immobilie ist für Sie kostenlos. Tel.: 04102-8243050

HAUS ZU GROSS? Wir finden den passenden Käufer für Ihre Immobilie. Die Wertermittlung Ihrer Immobilie ist für Sie kostenlos. Tel.: 04102-8243050

MARKTPLATZ

MARKTPLATZ

MÖBEL / HAUSRAT

Abholung von gebr. Möbeln für bedürftige Menschen in Litauen. Tel.: 0176/55 29 18 30

Ab sofort suchen wir gebrauchte Möbel f. die Ukraine ☎0451 59988209

KUNST- UND SAMMLERMARKT

Alte Münzen von Sammler gesucht. ☎0171/6403700

Sammlerin sucht 5 und 10 D-Mark-Stücke. ☎ 0176-64799400

HOBBY UND FREIZEIT

Klavierspielen ab 60 - gut für Körper und Geist! Klavierspielen hält das Gehirn fit, stärkt die Feinmotorik und baut Stress ab - es ist nie zu spät, damit anzufangen! Jetzt Anrufen und kostenlose Schnupperstunde vereinbaren ☎ 0451/5809756

Suche Modelleisenbahn 0451 495659

Suche Modelleisenbahn 0451 495659

DIENSTLEISTUNGEN

Dachdecker reinigt Ihre Dachrinnen für Euro 1,-/m, ab 20 m Euro 0,5/m!
 Befreit Ihr Dach von Moos u. Flechten, Efeu-Entfernung, Fällarbeiten. Jetzt neu: Dachdämmung vom Fachmann - schnell, preisgünstig. Kostenlose Anfahrt und Beratung.
 ☎ 0151/23929388 oder 04321/3347135

GESCHÄFTLICHE EMPFEHLUNGEN

Flohmarkt

Margaretenhof Schwerin

So, 08. März, 10-16 Uhr

Nächster Termin:
 5./6. April (Ostern)

HAUSE-MÄRKTE Info: 01 71/3 48 64 14

KONTAKTBÖRSE / EROTIK

Hausfrau (34) privat! ☎ 0174 5120997

Gerda (67) privat! 0162 35890 10

Wochenspiegel
 Verlag: Lübecker Nachrichten Media GmbH
 Herrenholz 12, 23556 Lübeck

Druck: A. Beig Druckerei und Verlag GmbH & Co. KG
 Damm 9-19
 25421 Pinneberg

www.wochen Spiegel-online.de

Redaktionsleitung: Sabine Goris
wochen Spiegel.redaktion@LN-luebeck.de

Anzeigenschluss: Dienstag 15.00 Uhr

Gültige Anzeigenpreislste: 01/2026
<https://ln.mediadaten.online/angebote/wochen Spiegel-luebeck/>

FINDE DEINEN TRAUMJOB IM NORDEN

KÜSTENFISCHER.DE



<p>Grundstücks-Gesellschaft TRAVE mbH</p> <p>Architekt (m/w/d)/ Bauingenieur (m/w/d) – Neubau & Modernisierung</p> <p>Vollzeit Lübeck</p>	<p>LHG Service-Gesellschaft mbH</p> <p>Kfz-Mechatroniker/ in (m/w/d) – Schwerpunkt Nutzfahrzeugtechnik</p> <p>Vollzeit Lübeck</p>
<p>Bruhn Spedition GmbH</p> <p>Disponent Trucking (m/w/d)</p> <p>Vollzeit Lübeck</p>	<p>Hansestadt Lübeck</p> <p>Ausbildung im Beruf Gärtner:in der Fachrichtung Garten- und Landschaftsbau</p> <p>Vollzeit Lübeck</p>
<p>Stiftung Schleswig-Holstein Musik Festival</p> <p>Mitarbeiter:innen Künstler:innen-betreuung & Projektkoordination (m/w/d)</p> <p>Teilzeit Lübeck</p>	<p>jh Steuerberatung Jana Hein</p> <p>Steuerfach-angestellte/n (m/w/d)</p> <p>Vollzeit Scharbeutz</p>
<p>Amt Bad Oldesloe-Land</p> <p>Sachbearbeiter/ in (EG 9c TVöD) (m/w/d)</p> <p>Vollzeit Bad Oldesloe</p>	<p>6.260 Stellen und 6.644 Arbeitgeber warten auf Dich.</p> 

Drahtesel

Fahrräder und mehr...

Lübecker Straße 31 • 23611 Bad Schwartau

Tel.: 0451 / 481 25 90 • E-Mail: info@spohrbikes.de

drahtesel-fahrrad.de



Finanzierung
bis zu 72 Monaten Laufzeit

UNSERE LEASINGPARTNER:

Jobrad • Lease a Bike • Rad im Dienst • Businessbike • Eurorad
Bikeleasing • Deutsche Dienstrad • Mein Dienstrad • Eleasa

*Preis inkl. MwSt.

IXGO MT-E THREE+ 600

z.Gg 180KG
Bosch Performance
Line CX
600WH Akku
9-Gang
Kettenschaltung



Bei uns:
3699,00 €*
Damen und Herren-Modelle

GHOST E-TERU ESSENTIAL

Bosch Performance line
500Wh
9-Gang
Kettenschaltung



Bei uns:
2999,00 €*
Statt € 1299,00

STEVENS PRIMERA HT

20-Gang
shimano Cues
hydraulische
Scheibenbremse



Bei uns:
959,00 €*
Statt € 1299,00

SCOTT SPEEDSTAR GRAVEL 10

ca. 10KG
Shimano GRX
10-Fach
Schaltung
hydraulische
Scheibenbremse



Bei uns:
1799,00 €*
Statt € 4199,00

SCOTT ADDICT GRAVEL 40

Carbonrahmen
24-Gang Shimano
GRX Schaltung
hydraulische
Scheibenbremse



Jetzt:
2699,00 €*
Statt € 4199,00

GRECOS ELI 2.5

Gates Riemen
Bosch Active
Line Plus
625 Wh Akku



Jetzt:
2999,00 €*
Statt € 4199,00

FALTER E 9.3 SE FL 500

Enviolo Schaltung
500WH Akku
Bosch
Performance Line



Bei uns:
2799,00 €*
Statt € 3699,00

HERCULES ROB FOLD R8

Klapprad
Bosch Active Line Plus
Rücktrittbremse
400WH



Bei uns:
3199,00 €*
Statt € 4199,00

HAIBIKE ALLMTN 4

Fully
12-Gang Sram Eagle
Bosch
Performance CX
800WH Akku



Bei uns:
4699,00 €*
Statt € 5499,00

SCOTT SUB TOUR 40 WAVE

Bosch Performance Line
540WH Akku
5-Gang Shimano



Bei uns:
2999,00 €*
Statt € 4199,00

HAIBIKE ALLTRACK 10

Bosch
Performance Cx
800WH Akku
12-Gang
Sram Eagle



Bei uns:
3499,00 €*
Statt € 4199,00

HERCULES NOS SUV 4.2

Bosch
Performance CX
800WH Akku
9-Gang
Schaltung



Bei uns:
3999,00 €*
Statt € 4199,00

ORTLER TREKKING

Bosch
Performance Line
400 Wh Akku
10-Gang
Shimano
Kettenschaltung



Bei uns: ab
1999,00 €*
Statt € 2799,00

GHOST E-TERU ADVANCED

11-Gang
Shimano Schaltung
Bosch Performance CX
800WH Akku
Kiox 500



Bei uns: ab
3299,00 €*
Statt € 3999,00

KETTLER SCIONTO

Lite Modell
Bosch Performance
Line SX
400Wh Akku
Gates Riemen



Bei uns:
3799,00 €*
Statt € 4199,00

KALKHOFF IMAGE 5-B ADVANCE

z. gg. 170KG
Bosch Performance
Line CX
625Wh Akku
Gates Riemen



Bei uns:
4599,00 €*
Statt € 4199,00

KETTLER TOWN&COUNTRY

Bosch Performance
Line CX
800WH Akku
by.Schulz Sattelstange
Scheibenbremse
10-Gang



Bei uns:
4499,00 €*
Statt € 4199,00

MORRISON COMANCHE

MTB 24-Gang
Shimano Schaltung
hydraulische
Scheibenbremse
in rot und blau
verfügbar



Bei uns:
599,00 €*
Statt € 729,00