

# WOCHENSPIEGEL

EUTIN | MALENTE

WWW.WOCHENSPIEGEL-ONLINE.DE

Sonnabend, 23. August 2025 • kostenlos

## Rundum erneuerte Laptops

Jörg Thatje erweckt alte Laptops zu neuem Leben. Sie ermöglichen dann Menschen Zugang zur digitalen Welt. **SEITE 2**

## Baumpflege mit Tablet

In Malente werden alle Bäume im Stadtgebiet digital erfasst. So kann jeder einzelne besser betreut werden. **SEITE 3**

## Sundbrücke wird zum Engpass

Baustellenkoordinator Carsten Behnk spricht im Interview über die Planung zur Fehmarnbeltquerung. **SEITE 4**

Zustellung: 0451/144-1826  
Redaktion: 0451/144-1781  
Anzeigen: 0451/144-1111, Fax -1010

## Motorsägen-Show am Dorfmuseum

**SCHÖNWALDE.** Am Sonntag, 31. August, wird es laut vor dem Dorf- und Schulmuseum. Von 14 bis 17 Uhr präsentiert Forstwart Jan Matthiesen beim Aktionstag „Die Geschichte des Fichtenmoped“ eine Auswahl seiner über 500 Motorsägen – live im Einsatz. Parallel öffnet das Museums-Café zum letzten Mal in diesem Jahr. Matthiesen, von Fachleuten „König der Motorsägen“ genannt, sammelt seit Jahrzehnten Ketten- sägen. Besucher können mit ihm fachsimpeln und erleben, wie seine Maschinen in einen Baumstamm vor der alten Dorfschule eintauchen. Mit dabei sind besondere Stücke wie die Stihl BL, die erste Einmannsäge des Herstellers, oder die Dollmar CT mit 120 Kubikzentimetern und acht PS. Auch Modelle aus Skandinavien, Russland und Ostdeutschland sind zu sehen. Wenn es die Zeit erlaubt, zeigt Matthiesen zudem Kettensägenschnitzerei. Das Museums-Café lädt zu hausgemachten Kuchen und Torten ein – im historischen Klassenzimmer oder unter den Kastanien am Dorfteich bei „Kaffee satt“.



## Karten gewinnen für die Original-Ü30-Party!

**Sommer, Strand und beste Beats:** Am Sonnabend, 30. August, verabschiedet die beliebte Original-Ü30-Party mit dem großen Summer Closing im Strandsalon Lübeck, Willy-Brandt-Allee 25a, den Sommer. Einlass und Beginn sind um 21 Uhr. Dafür verlost der Wochenspiegel mit dem Media Consult Eventmanagement 3 x 2 Eintrittskarten. Direkt am Travestrand auf der Wallhalbinsel gelegen, bietet die Location das perfekte Setting für eine durchtanzte Sommernacht unter freiem Himmel. Mit zwei Indoor-Floors und einem stimmungsvollen Outdoorbereich erwartet alle Gäste ab 28 Jahren ein abwechslungsreicher Musikmix für jeden Geschmack. Auf dem House-Floor sorgt DJ Weidti von den House Rockerz für treibende Beats und echtes Clubfeeling. In der Surfers Bar bringt DJ

Freddy Fresh die größten Partyhits aus den 80ern, 90ern und 2000ern sowie aktuelle Charts auf den Dancefloor. Im Outdoorbereich laden Strandkörbe, chillige Lounges und ein Lagerfeuer zum Verweilen ein. Tickets sind erhältlich unter [mediaconsult.ticket.io](http://mediaconsult.ticket.io), [luebeck-ticket.de](http://luebeck-ticket.de) sowie den bekannten Vorverkaufsstellen. Restkarten gibt es ab 21 Uhr für 15 Euro an der Abendkasse.

**Karten gewinnen kann, wer uns am 23. oder 24. August unter Telefon 0137 / 800 36 14 anruft. (Telemedia interactive GmbH; Kosten pro Anruf 0,50 Euro aus dem deutschen Festnetz und aus dem Mobilfunknetz). Bitte Namen, Adresse und Telefonnummer deutlich angeben.** Foto: Media Consult Eventmanagement

**LIEBLINGSBRILLE.** vonBogen®

Gleitsichtbrille ab **169,00€**

Henrik Langer e.K. JUWELIER & OPTIKER  
LÄNGER  
23714 MALENTE, Bahnhofstraße 10  
☎ 0 45 23 / 16 35

**O. C. KATRE-SCHMUCK**  
Batteriewechsel sofort  
**Wir kaufen: Gold, Silber, Platin, Schmuck, Diamanten, Zahngold, Bernstein, Luxusuhren**

MÜHLENSTR. 19 · LÜBECK ☎ 0451/9 89 89 29

**AUTO ADAM kauft**  
fast jeden Pkw & Lkw  
auch defekt, Unfall-/Totalschaden  
Sofort Bargeld, prompte Abmeldung u. Abholung  
24-Std.-Tel.-Service, auch sonntags

Rufen Sie an, **04 51 / 57010**  
HL, Roggenhorster Straße 13  
[www.AUTO-ADAM.de](http://www.AUTO-ADAM.de)

**Gold & Silber**  
Wir zahlen hohe Preise für Besteck und Schmuck, Brillanten und Uhren, Münzen, Zahngold und Bernstein

**ANTIK & KUNST**  
Breite Str. 4 neben der Schiffergesellschaft  
direkt am Koberg  
☎ 7 25 56 • Gutachten

Mo. geschlossen  
Di - Fr. 10-16 Uhr  
Samstag 11-16 Uhr

Suche alte Orden und Bilder  
[www.goldankauf-dose.de](http://www.goldankauf-dose.de)

**HOCHBERG FLOHMARKT**

IKEA & LUV-Shopping Lübeck	31.08.
REWE Lübeck -überdacht möglich	07.09.
familia Trittau -überdacht möglich	07.09.
familia Wesloer Landstraße Lübeck	14.09.
familia Schwartau Landstraße	21.09.

TEL.: 04102 / 3 19 39  
[www.hochberg.tv](http://www.hochberg.tv)

**KÜCHE?**

Seit über 50 Jahren vertraut man Schöppich – aus gutem Grund!

**individuell & familiär**

Küchlein Tüpfel ... hat Ihre Küche!

**Schöppich** seit 1973  
Bad Schwartau · [www.schoeppich.de](http://www.schoeppich.de)

**Lübecker Senioren-Tagespflege**  
Wir haben Plätze frei!  
☎ 0451/47 97 90 84

**MTB MARKET**

**SCHULSTART AUF ZWEI RÄDERN**  
Mit Deinem neuen Bike in die Schule

Mit Deinem neuen Bike von Woom, Puky, S'COOL oder Falter.

Bei der Gasanstalt 2 - 4 · 23560 Lübeck · [mtbmarket.de](http://mtbmarket.de)

**wohnen & sparen**  
FACHMARKT FÜR RAUMGESTALTUNG

wohnen & sparen Brocksstr. 69 • 23554 Lübeck  
Fachmärkte für textiles Wohnen GmbH Tel: 0451/48482-0  
[www.ws-luebeck.de](http://www.ws-luebeck.de)

**13% RABATT** AUF ALLE BODENBELÄGE  
GÜLTIG AUCH AUF SONDERBESTELLUNGEN, AUSGENOMMEN TRETTFORD UND REDUZIERTE WARE. bis Ende September

**30% RABATT** SONNENSCHUTZ!  
auf Plissees & Wabenplissees VON ESPRIMA

**Kostenlose Montage** INSEKTENSCHUTZ!  
bis Ende September von Insektenschutz-Spannrahmen

**50% RABATT** GARDINEN!  
auf den Nählohn bei Gardinenkauf  
Gültig für Aufträge bis Ende September.

**INNOVATIVES BECKENBODENTRAINING**  
Ihre Lösung für einen starken Beckenboden

ZENTRUM FÜR INTEGRATIVE MEDIZIN BORNEMANN  
Telefon: 0451 - 79 80 99  
Termine nach Vereinbarung  
[www.zfim-bornemann.de](http://www.zfim-bornemann.de)

- Muskulatur Stärkung und Regeneration
- Behandlung von Inkontinenz
- Verbesserung der sexuellen Gesundheit
- Rückbildung nach der Geburt
- Nach operativen Eingriffen
- Unterstützung bei Schmerzen

**Rondinella Bestattungen**

- Erdbestattung
- Feuerbestattung
- Baumbestattung
- Seebestattung
- Auf allen Friedhöfen

Tag und Nacht  
**0451 - 58 36 58 56**  
Ratzeburger Allee 86 c  
23562 Lübeck

**SUITNER ANKAUF Gold & Silber**  
TraveAntik  
LIVE Kurse! Schmuck, Diamanten, Zahngold..  
Luxusuhren von Rolex, Patek Philippe, Audemars Piguet, Omega, IWC..  
Orden, Militaria, Münzen, Medaillen, Postkarten, Briefmarken uvm.

**Jetzt in der Mühlenbrücke 1**  
Innenstadt Mühlenbrücke 1 Mo-Fr 9.30 -17.30 Uhr  
Travemünde Rose 12 - Mo+Di & Do+Fr 10-12:30 Uhr  
**0451/73993**

**Hanse Art AUKTIONSHAUS**  
Jetzt einliefern!  
Wir beraten Sie gerne, im Auktionshaus oder bei einem Hausbesuch.  
Mengstr.14 - in Lübeck  
Öffnungszeiten nach Terminvereinbarung.  
**0451/ 707 57 800**  
[info@auktionshaus-hanseart.de](mailto:info@auktionshaus-hanseart.de)

## Rekord-Flohmarkt in ganz Malente

**MALENTE.** Am Sonntag, 24. August, verwandelt sich Malente in ein riesiges Trödelareal: Der Haus- und Hof-Flohmarkt erreicht mit 187 Grundstücken und 332 Ständen eine Rekordbeteiligung. Familien, Nachbarn, Vereine und Betriebe öffnen ihre Gärten und Höfe, laden zum Stöbern, Klönen und Entdecken ein. Die Übersichtskarte ist online unter [www.flohmarkt-malente.de](http://www.flohmarkt-malente.de) abrufbar. Neu ist das Spendenticket, dessen Erlös zu 100 Prozent dem Spielmannszug Malente zugutekommt. Als Dankeschön wird unter allen Käuferinnen und Käufern 1x4 Tickets für eine 5-Seen-Fahrt verlost. Am Veranstaltungstag sorgt der Spielmannszug mit Musik auf den Straßen und einem Platzkonzert bei der Spendenübergabe um 15 Uhr in der Lindenallee für Stimmung.

## Plätze frei im Mini-Club

**EUTIN.** Im Mini-Club der Familienbildungsstätte sind ab Mittwoch, 10. September, wieder Plätze frei. Das Angebot richtet sich an Eltern mit Kindern ab neun Monaten. Die Kleinen knüpfen hier erste soziale Kontakte in einer Gruppe Gleichaltriger, während die Eltern Erfahrungen austauschen und Wissenswertes zur kindlichen Entwicklung erfahren. Der Kurs findet mittwochs von 9.30 bis 11 Uhr statt. Anmeldung per E-Mail an [info@fbs-eutin.de](mailto:info@fbs-eutin.de).

# Alte Laptops mit neuem Leben

„Verschenken statt Verschrotten“ für mehr digitale Teilhabe: Der Oldenburger Jörg Thatje gibt neu aufgesetzte Geräte kostenlos weiter

**OLDENBURG.** Jörg Thatje hat eine Vision. Der Heilerziehungspfleger hat in Oldenburg ein Projekt auf den Weg gebracht, um Laptops und Notebooks ein zweites Leben zu geben. Sie sollen Menschen zur Verfügung gestellt werden, die sonst keine Möglichkeit hätten, am digitalen Teil des Lebens teilzunehmen.

Ein entscheidender Anlass für die Idee war das angekündigte Support-Ende von Windows 10 am 14. Oktober 2025. Danach liefert Microsoft keine regulären Sicherheitsupdates mehr für das System. Im Rahmen seiner Arbeit beim Digitalen Knotenpunkt Oldenburg hält Thatje Vorträge zu dem Support-Ende und dem alternativen Betriebssystem Linux.

„Als ich mich genauer informiert habe, wie viele Geräte betroffen sind und wie viele nutzlos in Schubladen liegen, stand ich ziemlich unter Schock“, erzählt er. Zumal er in Kursen und Sprechstunden ständig sehe, wie groß der Bedarf an einfachen, verlässlichen Geräten sei. So entstand der Entschluss, sich entsprechend zu engagieren.

Beim Sommerfest in Oldenburg hat der Digitale Knotenpunkteinsten ersten Testlauf als Schnellschuss gewagt, bei dem ältere, aber noch funktionsfähige Laptops und Notebooks gesammelt wurden. Dieser Versuch fiel recht vielversprechend aus.

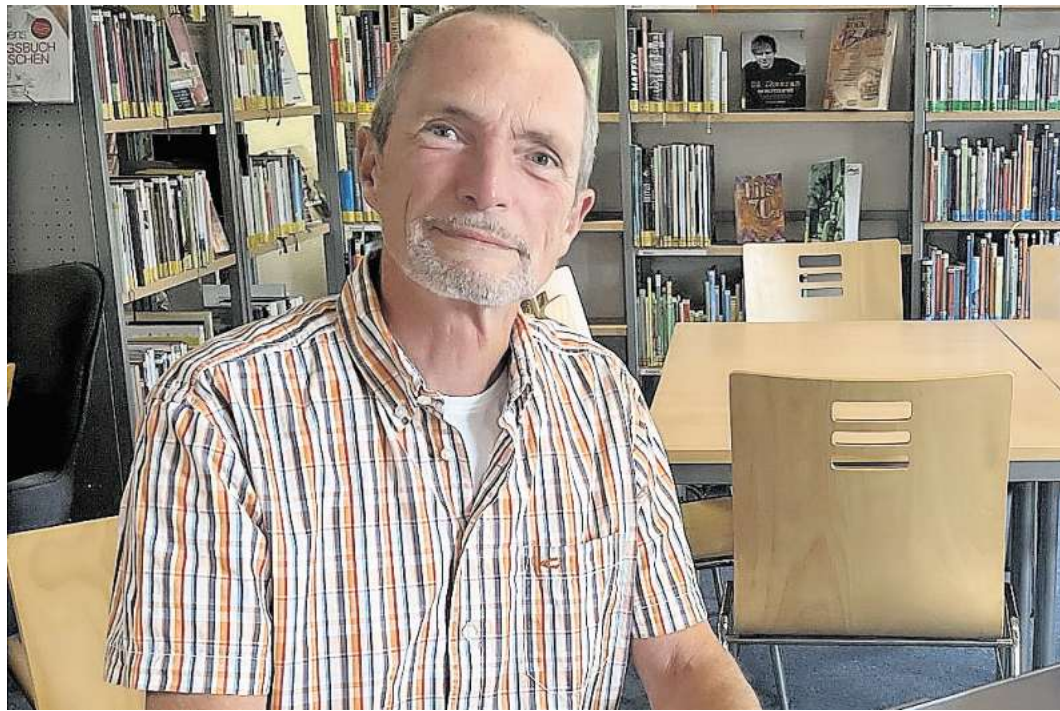

Mit seinem Projekt „Verschenken statt Verschrotten“ möchte Jörg Thatje mehr Menschen die digitale Teilhabe ermöglichen und gleichzeitig Laptops vor dem Elektroschrott bewahren. Foto: privat/hfr

Und die Sammel-Idee kam gut an.

Für die nächste Zeit ist daher eine Aktionswoche angedacht, in der jeder seine alten Laptops und Notebooks in der Stadtbücherei Oldenburg abgeben kann. Dann könnten die Geräte nach einem kurzen Check dabei helfen, einem anderen Menschen digitalen Zugang zu verschaffen. Genaue Termine stehen allerdings noch nicht fest.

Verteilt werden die Laptops kostenfrei über lokale Partner, etwa soziale Organisationen. So werden die Geräte an Menschen mit tatsächlichem Bedarf vermittelt. Organisationen, die einen Bedarf sehen, können sich gerne per E-Mail unter [digital@kultour-oldenburg.de](mailto:digital@kultour-oldenburg.de) an Jörg Thatje wenden.

Die Laptops, die bei „Verschenken statt verschrotten“ landen, seien meist ältere Geräte,

die aber nach wie vor nutzbar seien, sagt Thatje. Sie gelten nur als alt, da sie die Anforderungen für Windows 11 nicht erfüllen. „Daher löschen wir die Datenträger sicher und installieren ein leicht bedienbares Linux mit LibreOffice und einem Webbrowser. So werden ausrangierte Notebooks wieder alltagstauglich“, erklärt Jörg Thatje.

Das Neuinstallieren der Laptops für „Verschenken statt Ver-

schrotten“ macht er ehrenamtlich. „Wenn man den Dreh raus hat, ist es eine Sache von einer Viertelstunde.“ Danach könne man die Notebooks für alle Bereiche verwenden, E-Mail, Online-Dienste, Text- und Tabellenarbeit. Der Projektgründer berichtet: „Nur beim Gaming machen einige der älteren Geräte schlapp.“

Vom Betriebssystem Linux über ChatGPT und KI im Allgemeinen behandeln die Vorträge von Jörg Thatjes viele aktuelle, digitale Themen. In der Stadtbücherei sehe er in letzter Zeit gerade bei den Vorträgen über KI viele neue Gesichter, erzählt Thatje. Es gebe auch einen kleinen Fan-Kreis, der zu jedem Vortrag komme. Momentan arbeitet er an einer Vortragsreihe über Datensicherheit und Datenschutz.

Auch Beratungen zur digitalen Welt bietet er hin und wieder in der Stadtbücherei Oldenburg an. Dort ist zudem ein Themenraum in Planung, der, vermutlich ab September, über das Support-Ende von Windows 10 und das Betriebssystem Linux informieren soll. „Es macht Spaß, den Leuten das zu zeigen“, berichtet Jörg Thatje über seine Arbeit beim Digitalen Knotenpunkt. Mit seinem Projekt möchte er nun noch viel mehr Menschen erreichen. Er hofft, dass so „Verschenken statt Verschrotten“ mehr Nachhaltigkeit und auch eine Form der digitalen Inklusion möglich machen kann. **ELV**

## Unfall: Riskantes Überholmanöver auf der B76

**EUTIN.** Am Montagvormittag (11. August) ereignete sich auf der Bundesstraße 76 bei Eutin ein Verkehrsunfall mit einem Lkw. Ersten Erkenntnissen zufolge kam es aufgrund eines Ausweichmanövers zum Zusammenstoß mit einem Verkehrszeichen. Der mutmaßliche Unfallverursacher entfernte sich unerkannt vom Unfallort. Die Polizei in Eutin bittet um Zeugenhinweise.

Gegen 10 Uhr befuhr ein 68-jähriger Ostholsteiner mit einem Sattelaufleger die Bundesstraße 76 in Richtung Kiel. Zwischen den Straßen Bockholter Baum und Meinsdorfer Weg habe nach derzeitigem Ermittlungsstand ein weißer Mercedes auf der Gegenfahrbahn trotz bestehenden Überholverbots einen anderen Pkw überholt. Der Lkw-Fahrer habe ausweichen müssen, um einen Zusammenstoß mit dem entgegenkommenden Mer-

cedes zu verhindern. Dabei touchierte der Ostholsteiner mit seinem Sattelaufleger ein Verkehrszeichen. Es entstand Sachschaden in Höhe von etwa 800EUR am Lkw. Der Fahrzeugführer des weißen Mercedes setzte seine Fahrt unerkannt fort. An dem Fahrzeug ist es zu keinen Beschädigungen gekommen.

Die Eutiner Polizei hat die Ermittlungen wegen des Verdachts der Gefährdung des Straßenverkehrs durch fehlerhaftes Überholen und wegen des Verdachts der Verkehrsunfallflucht aufgenommen. **PM**

**Wer Hinweise zum Fahrer des weißen Mercedes oder zum Unfallhergang geben kann, wird gebeten, sich telefonisch unter 04521-8010 oder per E-Mail unter [Eutin.PR@polizei.landsh.de](mailto:Eutin.PR@polizei.landsh.de) mit den ermittelnden Beamten in Verbindung zu setzen.**

# Ausstellung: Wenn die Ostsee zur Muse wird

Expressionist Max Pechstein fand am Meer Inspiration – In Eutin sind bis zum 2. November seine Werke zu sehen

**EUTIN.** „Das Meer hat Max Pechstein seine Ideen für die Kunst geliefert“, erzählt Julia Pechstein, Enkelin des berühmten Malers. Sie ist zur Eröffnung der Ausstellung „Max Pechstein an der Ostsee“ in Eutin. Das Ostholstein-Museum stellt ab Freitag, 15. August, rund 50 Werke des deutschen Expressionisten aus.

Die Ausstellung zeigt unterschiedliche Papierarbeiten mit Küstenmotiven, sowie ein paar wenige Ölbilder des Künstlers. Die Werke stammen alle aus privaten Sammlungen.

Max Pechstein, geboren 1881 in Zwickau, war ein deutscher Künstler und Grafiker. Er malte und zeichnete vor allem Figuren und Landschaften. Insbesondere seine Zeit an der Ostsee in Nidden, Ostpreußen (heutiges Litauen), und Leba, Vorpommern (heute Polen), habe ihn beeinflusst, sagt seine Enkelin. Viele Monate verbrachte er an der Ostseeküste und fing das Leben der Menschen vor Ort mit Farbe und Pinsel ein.

„Wir sind stolz, dass wir die Ausstellung in Zusammenarbeit mit Julia Pechstein realisieren konnten“, sagt Julia Hümme, Leiterin des Ostholstein-Museums. „Das ist etwas ganz Besonderes und das Highlight des Ausstellungsjahres“, fügt Kuratorin Sophie Matuszczak hinzu.

Anders als in vielen anderen Ausstellungen hängen die Bilder von Pechstein im Ostholstein-Museum weder chronologisch noch geografisch sortiert. Die Kuratorinnen haben sich entschieden, die Bilder nach Moti-



Julia Pechstein (l.) und Julia Hümme sprechen über ein Kunstwerk von Max Pechstein, das die Landschaft von Strande bei Kiel zeigt. Fotos: Agentur 54°

ven sortiert aufzuhängen. „Für die Besucher ist es reizvoll zu sehen, wie er zu unterschiedlichen Zeiten ein Motiv umgesetzt hat“, sagt Hümme. Die Blickwinkel seien ähnlich, aber die Umsetzung unterschiedlich, das könne man so besonders gut erkennen.

Eines haben Max Pechsteins Bilder allerdings alle gemeinsam, sie zeigen die Ostsee, die Menschen an der Küste und die umliegenden Dörfer und Landschaften. „Er hatte eine Begeisterung für das Meer, den Rhythmus, die Farben und das Rauschen. In die Berge hat es ihn nicht gezogen“, sagt Julia Pechstein, Tochter von Pechsteins zweitem Sohn Max Konrad. Die Rauheit der Ostsee und die der Menschen an dieser Küste habe den Künstler gefesselt, auch wenn es manchmal

schwer gewesen sei, sie als Modelle zu gewinnen.

Pechstein war von 1906 bis 1912 Mitglied der Künstlergruppe „Brücke“, zu der auch Ernst Ludwig Kirchner, Erich Heckel oder Fritz Bleyl gehörten. Einige der bevorzugten Motive der Gruppe zeigen sich auch in Pechsteins Arbeiten. Er malte den Mensch in der Natur ohne vorüberlegte Pose, sondern einfach im Sein, erklärt Julia Pechstein. Auch Aktmalerei und die Beobachtung von Vorgängen seien seine Motive gewesen. Dazu zählen zum Beispiel Bilder von Fischern oder badenden Menschen an der Ostsee.

Neben den Bildern aus Nibbe und Leba gibt es auch zwei Kunstwerke aus Schleswig-Holstein in der Ausstellung. Ein Bild

zeigt die Küste von Strande bei Kiel, wo er 1952, drei Jahre vor seinem Tod, zu Besuch war. Ein weiteres Bild zeigt die Insel Fehmarn. Es sei nicht ganz klar, wann der Künstler auf der Insel zu Besuch war, aber es gebe zwei gezeichnete Postkarten von 1919. Das im Ostholstein-Museum ausgestellte Bild zeigt den Hafen von Orth, die Lemkenhafener Mühle und den Flügler Leuchtturm. Es wurde 1922 gemalt, erklärt Sophie Matuszczak. **RIL**

**Die Ausstellung mit Werken von Max Pechstein ist vom 15. August bis 2. November 2025 zu sehen. Geöffnet ist dienstags bis sonntags sowie an Feiertagen jeweils von 11 bis 17 Uhr. Der Eintritt beträgt sechs Euro, ermäßigt drei Euro.**



(04 51)  
49 22 78

Sanitär- und Heizungstechnik  
Meisterbetrieb

Gas-Geräte-Dienst  
Gammellen GmbH

23617 Stockelsdorf · Albert-Einstein-Str. 28  
[info@gas-geraete-dienst.de](mailto:info@gas-geraete-dienst.de)

[www.gas-geraete-dienst.de](http://www.gas-geraete-dienst.de)

Unser Team hat Kapazitäten  
für Sie frei!

- Wartungs- und Störungsdienst für viele Fabrikate
- Wartungsverträge · Sanitärarbeiten
- Neuanlagen · Reparaturen · Wartungen
- Einbau von Regeleinrichtungen

# Thies Mansfeldt pflegt Bäume mit Gießkanne und Tablet

Malente setzt auf digitales Baumkataster – 3000 von 6000 Exemplare bereits erfasst

**MALENTE.** Grüne, gelbe und rote Punkten leuchten auf dem Bildschirm. Thies Mansfeldt, Teamleiter Garten im Malenter Bauhof, sitzt vor dem PC und schaut sich das Luftbild mit den genauen Standorten der Bäume in der Gemeinde an. Grün steht für alles in Ordnung, gelb für mittlere Schäden, rot für dringenden Handlungsbedarf. Auf Basis dieser Karte organisiert er den Einsatz seiner Mitarbeiter. Die Gemeinde setzt auf ein digitales Baumkataster, nach und nach werden alle Bäume darin erfasst.

Kontrolliert würden die Bäume von zertifizierten Förstern der Landwirtschaftskammer, erklärt Mansfeldt. Die Fachleute arbeiten dabei einen großen Fragenkatalog ab. Jeder Baum bekommt eine Nummer, Art und Standort würden eintragen, Höhe und Umfang vermessen, der Allgemeinzustand werde bewertet und gegebenenfalls ein Schadensbild erstellt.

„Bei älteren Eichen ist Totholz ein großes Thema“, sagt Mansfeldt. In Bereichen von öffentlichen Plätzen, Wegen und Straßen müsste dies aus Gründen der Verkehrssicherheit zügig entfernt werden. Das gelte natürlich auch für geschädigte Ahorne, Buchen oder Linden. Mitunter müssten auch Kronen ausgedünnt oder gesichert werden.

Fällungen seien nur selten erforderlich. Meist betreffe dies Eschen und Ulmen, die aufgrund von Schädlings- und Pilzbefall



Thies Mansfeldt, Teamleiter Garten im Malenter Bauhof, hat die Bäume der Gemeinde Malente mittels eines digitalen Katasters auf dem Computer im Blick. Foto: Dirk Schneider

absterben würden. „Bei Kastanien stelle der Befall mit der Miniermotte nach einigen rückläufigen Jahren wieder ein wachsendes Problem dar“, erklärt Mansfeldt. Gemeinsam mit den Experten bespreche man die erforderlichen Pflegemaßnahmen und hinterlege diese Empfehlungen im Kataster. Zugleich erfolge die Einschätzung der Gefährdung und die Priorisierung der Arbeiten.

Die Pflege- und Sägegrupp rücken dann nicht nur mit Astschere und Kettensägen, sondern auch mit einem Tablet aus. Deswegen GPS-Signal helfe bei der genauen Verortung der Einsatzstelle. Die Mitarbeiter können damit jederzeit die notwendigen Informationen abrufen, welche Pflegemaßnahmen für welchen Baum vorgesehen sind. Die Beschreibung der Arbeitsschritte reicht von Äste einkürzen über

Bewuchs oder Totholz entfernen bis zu Krone auslichten oder Baum fällen. Besondere Sicherungsmaßnahmen würden an spezialisierte Baumpfleger fremdvergeben. Auch hierbei helfe die digitale Datensammlung.

Auch viele gesunde Bäume müssen regelmäßig beschnitten werden. „An den Straßen müssen wir das sogenannte Lichtraumprofil erhalten“, sagt Mansfeldt. Es muss sichergestellt sein, dass auch höhere Fahrzeuge problemlos unter den Bäumen hindurchfahren können. Allein in Rachut seien seine Mitarbeiter mit derartigen Form- und Pflegeschritten oft mehrfach im Jahr beschäftigt, sagt Mansfeldt.

Zwischen dem Dorf und dem Gut Rachut liegt die rund 120 Jahre alte und 1,5 Kilometer lange Winterlindenallee, die 2001 vom Kreis Ostholstein zum Naturdenkmal erklärt wurde. Rund 100 Bäume müssen hier erhalten werden. „Die Allee ist in einem guten, tadellosen Zustand“, sagt Mansfeldt.

Hinzu kommen in Malente 13 weitere besonders geschützte Bäume wie die Trauerbuche auf dem Schönow-Gelände, die Blutbuche an der Hauptkreuzung in Sieversdorf oder eine Eiche in der Straße An den Schrebergärten. Neben diesen besonders markanten Naturdenkmälern finden sich rund weitere 3000 Exemplare in dem digitalen Register. „In den kommenden beiden Jahren kommen wohl noch weitere

3000 Bäume hinzu“, sagt Mansfeldt. Gerade im nördlichen Bereich der Gemeinde, also rund um die Ortschaften Nüchel, Malkwitz, Benz, Sieversdorf und Neukirchen müssten noch viele Bäume erfasst werden.

Parallel dazu laufen die jährlichen Untersuchungen. Bei der jüngsten Prüfung kontrollierten die Gutachter den Baumbestand rund um die Schule an den Auewiesen und das Ernst-Rüdiger-Sportzentrum. Das Ergebnis beruhigend. Auf dem Monitor leuchten vor allem grüne Punkte auf. Nur wenige Kreise sind gelb. Rot ist nicht erkennbar.

Das erleichtert die Einsatzplanung. Die erforderlichen Maßnahmen können in Ruhe koordiniert werden. Dazu zählt das Anmieten eines geeigneten Hubsteigers. „Mitunter arbeiten wir in 30 Meter Höhe“, erklärt Mansfeldt. So kümmere sich der Bauhof im Kurpark beispielsweise um die riesigen Buchen, aber auch um einige Exoten wie Amerikanische Eiche oder Sumpfpfypresse.

In der Bahnhofstraße ist das Team dabei in die Jahre gekommene Baumhaseln Stück für Stück durch Säulenhainbuchen zu ersetzen. In Timmdorf habe man Birken, an der Dieksee-promenade Buchen nachgepflanzt. „Pro Jahr werden 25 bis 30 Bäume ausgetauscht“, sagt Mansfeldt. Natürlich erscheinen auch diese Bäumchen im digitalen Kataster – einschließlich Pflegevermerk: regelmäßig Wässern. **DIS**

## 35 Jahre Malschule Bosau

**PLÖN.** Unter dem Titel „Neue Wege – grenzenlos“ präsentieren Renate Lübcke und ihre Ateliermalerinnen anlässlich des 35-jährigen Bestehens der Malschule Bosau ihre Arbeiten im Bistro der Tourist-Info im Bahnhof Plön. Noch bis zum 4. September sind elf Werke von acht Künstlerinnen zu sehen – darunter ein Nagelbild als Hommage an Günther Uecker, portugiesische Kacheln, Wolkenleitern, Traumtiere, Netzwerke und italienische Grüße. Ab dem 5. September bis zum 30. September wird die Ausstellung mit weiteren Bildern ergänzt, sodass auch andere Teilnehmerinnen ihre Arbeiten vorstellen können. Die Ausstellung ist montags bis freitags von 9 bis 13 Uhr und 14 bis 17 Uhr geöffnet, im August zusätzlich am Wochenende von 10 bis 14 Uhr.

## Stadtwerke prüfen Gasleitungen

**EUTIN.** Seit 20. August bis Mitte September prüfen die Stadtwerke Eutin gemeinsam mit der Fachfirma Sewerin turnusmäßig das Erdgasnetz. Kontrolliert werden Hoch-, Mittel- und Niederdruckleitungen sowie zahlreiche Hausanschlüsse. Kunden werden gebeten, den Mitarbeitern Zutritt zu ihren Grundstücken zu gewähren. Diese können sich selbstverständlich ausweisen.

**Wir schleifen und verlegen z.B. Parkett, Dielen, Laminat, Teppiche, PVC u.v.m.**  
www.janneck-kai.de. ☎0160-94773232

**Pflege24Nord**  
**24-Stunden-Betreuung in Ihrem eigenen Zuhause!**  
Individuelle Betreuung durch polnisches Personal!  
Die bezahlbare Alternative zum Pflegeheim!  
**Tel. 0 41 55/4 93 99 66**  
**www.pflege24nord.de**

## Vier Verletzte nahe Süsel

**SÜSEL.** Kurz vor der Abfahrt nach Bujendorf zwischen Neustadt und Süsel sind am Sonntagabend drei Autos zusammengestoßen. Vier Personen wurden verletzt, fünf weitere Insassen blieben unverletzt, darunter drei Kinder. Der Rettungsdienst war mit einem Großaufgebot von 40 Einsatzkräften, sieben Rettungswagen, einem Notarzt, dem Rettungshubschrauber Christoph 12 und dem organisatorischen Leiter Rettungsdienst vor Ort. Alle Verletzten kamen in umliegende Krankenhäuser.

Es war der normale Rückreiseverkehr, wenn die Ostsee viele Besucher an die Strände lockt und diese am Abend wieder nach Hause wollen, inklusive Stop-and-Go. Am Abzweiger nach Bujendorf übersah dabei der Fahrer eines Mini aus dem Kreis Rendsburg-Eckernförde den stockenden Verkehr und fuhr auf das Auto vor ihm auf. Dies wiederum wurde auf einen VW Multivan geschoben. Laut Polizei soll der Mini-Fahrer kurz nach links geschaut haben, das habe gereicht, um zum Zusammenstoß zu führen. Die tief stehende Sonne sei ein weiterer Grund für den Crash gewesen.



Der Mini-Fahrer übersah das Auto vor ihm und stieß mit diesem zusammen. Ein weiteres Auto wurde in den Unfall verwickelt. Foto: Arj

Insgesamt waren neun Personen in den Unfall verwickelt, darunter auch die drei Kinder. Vier leicht verletzte Personen mussten in umliegende Krankenhäuser gebracht werden. Darunter auch die Mutter der drei Kinder, die unverletzt blieb, aber zur Sicherheit im Krankenhaus untersucht werden sollten. Kurz bevor sie in die Klinik fahren, konnten sie noch den Rettungshubschrauber Christoph 12 beim Abflug bestaunen. Auf dem Arm eines Rettungssani-

täters winkte der kleine Junge dem Piloten zu. An der Einsatzstelle lichtete sich unterdessen das Großaufgebot an Rettungskräften. Die Feuerwehren Bujendorf und Süsel sicherten die Unfallstelle ab und nahmen Betriebsstoffe auf.

Alle drei Fahrzeuge mussten von Abschleppunternehmen geborgen werden. Für die Rettungs- und Bergungsmaßnahmen wurde die L309 voll gesperrt werden. **ARJ**

## Saatgut selbst gewinnen lernen

**BLUNK.** Unter dem Titel „Saatgut für den eigenen Garten – Wie komme ich zur Ernährungssouveränität?“ lädt die Gärtnerin Wilde Kost am Sonntag, 31. August, von 10.30 bis ca. 13 Uhr zu einem praxisnahen Workshop ein. Im Mittelpunkt steht die Frage, wie eigenes, standortangepasstes Saatgut gewonnen werden kann – eine Fähigkeit, die angesichts des verbreiteten

standardisierten Hybridsaatguts immer mehr an Bedeutung gewinnt. Referentin Anja Christiansen vermittelt in diesem Workshop Grundlagen des Sammelns, der Reifebeurteilung sowie Tipps zu Trocknung und Lagerung.

Treffpunkt ist die Gärtnerin Wilde Kost, Imberg 3 in Blunk. Teilnehmer werden gebeten, kleine Papiertüten, Stift und Gar-

tenkleidung mitzubringen. Der Kostenbeitrag für Erwachsene beträgt 7 Euro.

**Anmeldungen sind wochentags beim Naturparkverein unter Tel. 04521-7756540 oder per Mail an info@naturpark-holsteinische-schweiz.de möglich. Weitere Infos und das gesamte Programm gibt es auf www.naturpark-holsteinische-schweiz.de**

# N.O.C. NORTEX

## OUTLET-CENTER

# zusätzlich 30% Rabatt

## auf alle reduzierten Artikel in der Textilhalle



Grüner Weg 9–11  
24539 Neumünster  
04321 8700-0  
info@nortex.de

Öffnungszeiten:  
Montag bis Samstag  
9.00-18.30 Uhr  
www.nortex.de

**1937-2025 NORTEX**  
...wir feiern Geburtstag!

## Schloss Eutin: Eis essen mit Stil

**EUTIN.** Kein Sommer ohne Eis – das galt wohl schon vor 200 Jahren. Am Sonntag, 31. August, um 12 Uhr präsentiert Schloss-Kuratorin Dr. Sophie Borges im Rittersaal und Speisezimmer ein neu erworbenes, prunkvolles Eisservice aus dem Jahr 1800. Möglich wurde der Ankauf des kostbaren französischen Porzellans mit Golddekor durch die Unterstützung des Freundeskreises Schloss Eutin. Im Rahmen der Veranstaltung wird gezeigt, wie Eis damals ohne Kühlschrank hergestellt wurde, welche Sorten beliebt waren und was zur festlichen Eistafel gehörte. Das Eis war einst eine exklusive Köstlichkeit – und das zeigt sich in der kunstvollen Gestaltung des Services ebenso wie in der aufwendigen Technik seiner Zeit. Eintritt kostet 14 Euro.

## Flohmarkt unter Flutlicht

**GNISSAU.** Am Samstag, 30. August, lädt der TSV Gnissau von 14 bis 22 Uhr zum „Flohmarkt unter Flutlicht“ auf den Sportplatz ein. Privatverkäufer und Hobbykünstler bieten dort Trödel, Deko, Handarbeiten und mehr an – gewerbliche Händler sind nicht zugelassen. Die Standgebühr von 10 Euro pro Tapedisch kommt der Jugendarbeit im Verein zugute. Für kühle Getränke und Grillgut zu fairen Preisen ist gesorgt. Anmeldungen unter Tel. 0176-70989367 oder per E-Mail an [TSVGnissau-von1979@web.de](mailto:TSVGnissau-von1979@web.de).

## Finale der Lagerfeuerlieder

**MALENTE.** Am Mittwoch, 27. August, ab 18.30 Uhr erklingen am Strandbad Dieksee zum letzten Mal in diesem Jahr die „Lagerfeuerlieder“. Lene Krämer lädt mit Gitarrenmusik zum Mitsingen ein, während das Feuer die untergehende Sonne begleitet. Die Songtexte werden wieder kopiert und an alle Gäste verteilt. Decken gibt es vor Ort, Getränke werden verkauft. Eintritt frei, der Hut geht rum. Ende gegen 20.30 Uhr.

# Behnk gegen provisorische Anbindung der Sundbrücke

Baustellenkoordinator Carsten Behnk über den Sundtunnel, „Ersatzstraßen“ und eine konstruktive Planung

**FEHMARN.** Carsten Behnk (58) ist Baustellenkoordinator für die feste Fehmarnbeltquerung. Im Interview spricht er über den Sundtunnel, „Ersatzstraßen“ und eine konstruktive Planung.

**LN: Herr Behnk, der Fehmarnsundtunnel wird wohl erst 2032 eröffnet, später als geplant. Was heißt das konkret für den Verkehr?**

Carsten Behnk: Die Fehmarnsundbrücke wird dann zum Dauer-Engpass. Längere Bauzeiten bedeuten sicher deutlich höhere Kosten. Konkret droht damit eine provisorische Anbindung der Sundbrücke an eine schon fertiggestellte B207 und die Bahntrasse. Das will keiner, und das sollte im Sinne aller Beteiligten zwingend verhindert werden. Bei mir laufen seit Kurzem mehr Anfragen ein. Der Koordinationsaufwand steigt. Die Sorgen in der Region sind groß, vieles erscheint sehr unsicher.

**Allein die Elektrifizierung der Sundbrücke und der Rückbau würden nochmal geschätzte 100 Millionen Euro kosten.**

Wieder zwei Großbaustellen mehr. Und: Die frisch sanierte Brücke würde danach direkt wieder über Gebühr belastet. Die Lebensdauer des Bauwerks würde sinken, das Folgekostenrisiko für den Kreis Ostholstein massiv steigen. Auch das kann nicht im Sinne aller Beteiligten sein.

**Wie mit der Situation konstruktiv umgehen?**

Positiv ist, dass damit auch die Fertigstellung der übrigen Planfeststellungsabschnitte der Hinterlandanbindung in der Verkehrs- und Baustellenplanung entzerrt werden könnte. Die Bahn will zudem noch enger mit den Firmen zusammenarbeiten, die den Fehmarnsundtunnel bauen sollen – und so doch noch



**Baustellenkoordinator Carsten Behnk ist seit 2023 im Amt und will die verschiedenen Akteure, die im Kreis bauen, vernetzen und dafür sorgen, dass der Verkehr möglichst gut läuft. Einer übergangsweisen Anbindung der Fehmarnsundbrücke an die ausgebaute B207 steht er skeptisch gegenüber.**

Foto: Schneider/Rosenkötter/Montage: Schlichting

Zeit sparen. Darauf können wir alle hoffen.

**Sie sind seit 2023 Baustellenkoordinator mit Schwerpunkt Verkehr im Kreis Ostholstein für die feste Beltquerung. Ihr Zwischenfazit?**

Wir haben Bauarbeiten auf Fehmarn, auf der Sundbrücke, in Großenbrode und für die Ostküstenleitung in der Gemeinde Altenkrempe. Probleme konnten bisher immer beseitigt oder die Situation schnell verbessert werden.

**Warum hat ihr Projekt Modellcharakter?**

DB InfraGo, Tinet, SH-Netz, LBV.SH mit dem Dialogforum Feste Fehmarnbeltquerung, der

Kreis Ostholstein, das Wirtschaftsministerium und Hanse-Belt stimmen Verkehr und Baustellen umfassend ab. Diese konzernübergreifende, von mir koordinierte Zusammenarbeit ist in dieser Form neu.

**Sie haben im Dialogforum ein Eckpunktepapier vorgelegt, das auf detaillierte Planung verweist, Grundsätze und Empfehlungen liefert. Wie verbindlich ist das Papier?**

Was wir auf Fehmarn und in Großenbrode erfolgreich ein- und umsetzen, wird nun so festgeschrieben. Und: Es wird jetzt auf alle anderen Abschnitte in Ostholstein übertragen. Die Partner tauschen sich darüber konstruktiv aus. Durch diesen Konsens behalten wir die Lage im Griff. Gemeinsam.

**Im Eckpunktepapier nennen Sie „Ersatzstraßen und -brücken“. Wie wichtig sind sie?**

Sehr wichtig, sonst würde ich Ersatzstraßen und -brücken nicht eindringlich empfehlen. Aber sie sind teuer und deshalb grundsätzlich nicht vorgesehen. In den Planfeststellungsabschnitten 1 bis 3, also entlang der Lübecker Bucht, ist lediglich an der B432 eine Ersatzbrücke geplant. Das ist bei parallelen Bauarbeiten eindeutig zu wenig. Ich bin aber zuversichtlich, dass mehr möglich ist.

**Bahn, Deges und Kommunen haben auch Eigeninteressen.**

**Wie gut läuft die Kommunikation wirklich?**

Ich spreche mit allen Beteiligten. Regelmäßig. Auch mit den Städten, Ämtern und Gemeinden sowie weiteren Stakeholdern wie dem Zweckverband Ostholstein. Alle arbeiten gut zusammen, versuchen aufeinander Rücksicht zu nehmen – und trotzdem bestmöglich voranzukommen.

**Wo können sich Bürgerinnen und Bürger am besten informieren?**

Konkret auf den Webseiten der Vorhabenträgerinnen, wie etwa über das Baustellentagebuch der Deges. Zudem gibt's Newsletter, wie den der LN, Informationsveranstaltungen und ein Infozentrum der DB auf Fehmarn. **JSCH**

## Neuer Bus-Fahrplan im Kreis

**EUTIN.** Am Montag, 8. September, tritt im Kreis Ostholstein ein umfassender Fahrplanwechsel im Linienbusverkehr in Kraft. Betroffen sind unter anderem die Linien 6 (Stadtbus Eutin) sowie zahlreiche Regionalverbindungen. Die Änderungen sind online unter [www.kreis-oh.de/fahrplanwechsel](http://www.kreis-oh.de/fahrplanwechsel) abrufbar, weitere Informationen bieten die Verkehrs-

unternehmen Norddeutsche Verkehrsbetriebe ([www.norddeutsche-verkehrsbetriebe.de](http://www.norddeutsche-verkehrsbetriebe.de)) und Autokraft ([www.dbregiobus-nord.de](http://www.dbregiobus-nord.de)) sowie das Portal [www.nah.sh](http://www.nah.sh). Für das mittlere und südliche Kreisgebiet liegen zusätzlich gedruckte Fahrplanhefte in Tourismusbüros und Verwaltungen bereit. Fahrgäste sollten sich rechtzeitig informieren.

## Wincent Weiss bei „Stars am Strand“ 2026

Kartenvorverkauf hat begonnen – Konzert findet am 13. September 2026 statt – Publikum wünschte sich den Sänger

**TIMMENDORFER STRAND.**

Das ist doch mal eine gute Nachricht für alle Fans von Wincent Weiss im Norden: Der erfolgreiche Sänger aus Ostholstein tritt bei „Stars am Strand“ in Timmendorfer Strand auf, und zwar am Sonntag, 13. September 2026.

„Wir sind sehr froh darüber, dass Wincent Weiss zum Abschluss und als Höhepunkt von Stars am Strand im nächsten Jahr auftritt“, sagt Joachim Nitz, Tourismuschef von Timmendorfer Strand. Weiss hat bereits 2023 bei „Stars am Strand“ ein umjubeltes Konzert gegeben.

Die Konzertreihe feiert 2026 ihr zehnjähriges Jubiläum. „Aus diesem Anlass haben wir eine Umfrage durchgeführt und wollten wissen, welche Stars sich die Besucher noch einmal wünschen“, berichtet Joachim Nitz. Mehr als 1000 Menschen hätten abgestimmt, und Wincent Weiss habe mit 60 Prozent die überwältigende Mehrheit aller Stimmen erhalten.

Der Vorverkauf für das Konzert



**Wincent Weiss wird 2026 im September bei „Stars am Strand“ auftreten.**

Foto: Arne Jappe

beginnt am heutigen Freitag um 12 Uhr. Es gebe etwa 5600 Plätze in der Strand-Arena neben der neuen Seebücke, sagt Nitz. Ein Stehplatz koste 72,50 Euro, ein Sitzplatz 86,50 Euro. Sitzplätze außerhalb der Sichtachse seien für 52,50 Euro zu haben, VIP-Tickets gibt es für 197 Euro und Tickets für Rollifahrer für 86,50 Euro. Die Karten sind erhältlich unter [www.stars-am-strand.de](http://www.stars-am-strand.de) sowie in den Tourist-Info-

zentren im Alten Rathaus und am Niendorfer Hafen.

Die weiteren Planungen zur Konzertreihe im nächsten Jahr laufen. Wer noch auftreten soll, beziehungsweise wird, kann der Tourismuschef noch nicht verraten. „Wir sind mitten in den Gesprächen für die Buchungen“, sagt Joachim Nitz. „Stars am Strand“ 2026 ist für die Zeit von Donnerstag, 10. September, bis Sonntag, 13. September, geplant. **SAJ**

## Let's dance: Discofox-Kurse starten in Fissau

**FISSAU.** Nach den Sommerferien bietet der Verein Eutin 08 zwei neue Discofox-Anfängerkurse an. Ab Montag, 8. September, wird von 18 bis 19 Uhr getanzt, ab Donnerstag, 11. September 2025, von 18.15 bis 19.15 Uhr. Veranstaltungsort ist das Gasthaus Wittenburg, Dorfstraße 41. Alle Tanzkreise können auch als Kurs gebucht werden.

Die Montagsreihe umfasst zudem einen Discofox-Tanzkreis (19 bis 20 Uhr) sowie Standard/Latein (20 bis 21 Uhr). Donnerstags folgen Standard/Latein (19.30 bis 20.30 Uhr) und Discofox Plus (20.45 bis 21.45 Uhr). Jeder Kurs läuft über sechs Abende und kostet 50 Euro pro Person, für Mitglieder von Eutin 08 fällt ein Spartenzuschlag von 10 Euro an.

Weitere Informationen finden Interessierte auf der Webseite [www.eutin08.de](http://www.eutin08.de) unter der Rubrik Tanzen.

**• Eine Anmeldung ist erforderlich bei Berthold Verfürth, telefonisch unter der Nummer 04521/74420, oder per E-Mail an [b.verfuert@web.de](mailto:b.verfuert@web.de).**

**Mit der Speicherung der Kontaktdaten müssen die Teilnehmer einverstanden sein.**

**Gardinen SCHLICHTING** Unsere Sommerangebote

**35%**

auf den Nählohn  
Ihrer neuen Dekoration

- nicht in bar auszahlabar oder mit anderen Aktionen kombinierbar
- Angebot gilt bis 30.08.2025
- Rabatt nur für Neubestellungen

**Die schönsten Gardinenstoffe**

**35%**

auf maßgefertigte Plissees,  
ausgewählte Kollektion

- nicht in bar auszahlabar oder mit anderen Aktionen kombinierbar
- Angebot gilt bis 30.08.2025
- Rabatt nur für Neubestellungen

Rabatt nur gegen Vorlage dieser Anzeige bei der Bestellung

Schwartauer Allee 13a-15 · 23554 Lübeck  
5 Parkplätze vor den Schaufenstern · Haltestelle Wickede. Linie 1 + 10  
Montag - Freitag 10.00 - 18.00 · Sonnabend 10.00 - 13.00  
Tel. 0451-43115 · [www.gardinen-schlichting.de](http://www.gardinen-schlichting.de)

# Wie passt sich Lübeck ans Klima an?

Bei Hitze-Check der Umwelthilfe landet die Stadt im Mittelfeld – Minister Goldschmidt nimmt Maßnahmen unter die Lupe.

**LÜBECK.** Beim aktuellen Hitze-Check der Deutschen Umwelthilfe hat Lübeck eine gelbe Ampel bekommen. Die Organisation untersuchte für 190 Städte, wie stark Menschen in ihrem unmittelbaren Lebensumfeld von Hitze betroffen sind. Aus vier Faktoren (Versiegelung, Grünvolumen, durchschnittliche Oberflächentemperaturen im Sommer und Bevölkerungsdichte) errechnete die Umwelthilfe einen Hitzebedrohlichkeitsindex.

Lübeck verpasste mit einem Wert von 13,75 die grüne Ampel nur knapp. Kiel bekam sie mit 13,27. Spitzenreiter Mannheim war knallrot – mit einem Indexwert von 18,61.

## LÜBECK RECHNET MIT HÖHEREN TEMPERATUREN UND STARKREGEN

Mit zahlreichen großen und kleinen Maßnahmen versucht Lübeck, die Folgen des Klimawandels abzumildern. Die Stadtverwaltung rechnet für die kommenden Jahrzehnte mit höheren Temperaturen, Trockenheit und Starkregen im Sommer sowie mehr Dauerregen im Winter. „Hitzeprävention ist wichtig“, sagt Ute Obel, Bereichsleiterin Umwelt-, Natur- und Verbraucherschutz.

Drei der Maßnahmen hat sich Schleswig-Holsteins Umweltminister Tobias Goldschmidt (Grüne) jetzt mit Bürgermeister Jan Lindenau (SPD) sowie Vertretern der Verwaltung angesehen – bei schweißtreibendem Sommerwetter.

In der Lübecker Altstadt sind Grünflächen rar. Die Beckergrube wird aktuell umgebaut. Sie soll mehr Aufenthaltsqualität bekommen. Zugleich ist die Konzeption auf das sich verändernde Klima ausgelegt. 100 zusätzliche Bäume sollen dort gepflanzt werden, um Schatten zu spenden. Die ausgewählten zehn Arten sollen mit den Bedingungen in der Altstadt gut zurechtkommen. „Für den Bereich vor dem Theater sind säulenförmige Eichen vorgesehen“, sagt Pia Becker vom Bereich Stadtgrün und Verkehr.

## BECKERGRUBE: REGENWASSER WIRD AUFGEFANGEN

Aktuell arbeitet die Stadt am ersten Bauabschnitt zwischen Breite Straße und Fünfhäusen. Ein wichtiger Teil der Klimamaßnahmen findet unterirdisch statt. An 35 Stellen werden dort jeweils 18 Kubikmeter Erdreich ausgehoben und durch Pflanzsubstrat ersetzt. Dort hinein werden Bäume gesetzt. Das Substrat wird mit Regenwasser gespeist, das von den Gehwegen gesammelt wird. Ein Teil davon verdunstet dann, was zusätzlich für Abkühlung sorgt.

Die Beckergrube ist der erste Ort in Lübeck, an dem dieses System angewandt wird. Es soll in angepasster Form auch im Gewerbegebiet Semiramis und im neuen Wohngebiet Lauerhofer Feld zum Einsatz kommen.

Auf dem Koberg hat die Lübeck und Travemünde Marketing GmbH (LTM) wieder den Über-



Pia Becker erläutert Minister Tobias Goldschmidt das geplante Bewässerungssystem in der Beckergrube. Foto: Agentur 54°

gangsgarten aufgebaut. 180 Hochbeete mit vielen Pflanzen stehen dort. LTM-Chef Christian Martin Lukas berichtet, dass der Übergangsgarten sowohl von Einheimischen als auch von Gästen gut angenommen werde. Im Herbst wird er abgebaut und macht Platz für den Weihnachtsmarkt.

Den Preis eines „guten Mittelklasseautos“ koste der Garten pro Jahr, der durch Bundesmittel

finanziert wird, so Christian Martin Lukas. Das Problem: Diese laufen aus. Und auch die LTM muss angesichts der schlechten Haushaltslage der Stadt sparen. „Unser Job ist jetzt zu gucken, wie wir den Übergangsgarten weiter finanziert bekommen“, sagt Bürgermeister Jan Lindenau.

Schon seit 2021 hat die Lübecker Musik- und Kongresshalle (MuK) auf 1800 Quadratmetern Fläche ein Gründach. Chefin Illo-

na Jarabek führt die Gruppe nach oben. „Wir haben keine große Arbeit damit“, sagt sie. Aber viele Vorteile: Die Dickblattgewächse isolieren gut und entlasten die Drainage. Und sie binden CO<sub>2</sub>. 0,375 Kilogramm pro Quadratmeter und Jahr sind es.

Gründächer sind für die Hansestadt Lübeck ein wichtiges Thema. Die Verwaltung hat unter [www.luebeck.de/gruendachein](http://www.luebeck.de/gruendachein) Potenzialkataster ins Internet ge-

stellt, wo sich Eigentümer informieren können. Zudem fördert die Stadt Projekte, sagt Svenja Beilfuß von der Klimaleitstelle. Jan Lindenau kündigt an, dass auch Bus-Wartehäuschen in Zukunft ein Gründach bekommen sollen. Bei der nächsten Ausschreibung solle dieser Punkt berücksichtigt werden.

Auch außerhalb der Altstadt dienen Projekte dem Stadtklima. So wurde das Strukturbachtal im Stadtteil St. Lorenz Nord renaturiert. Mitte Juli wurde dort ein Naturerlebnisraum eröffnet. Die ehemalige Kleingartenanlage war zuvor ein Lost Place. Nun dient die grüne Oase (auch) als Kaltluftschneise.

„Die Stadt Lübeck agiert sehr ambitioniert sowohl in puncto Klimaschutz, als auch mit Blick auf Klimaanpassungsmaßnahmen im Bereich des Städtebaus“, sagt Minister Goldschmidt.

Doch können sich Stadt und Land angesichts der Haushaltslage Klimaschutz und Klimaanpassungsmaßnahmen überhaupt noch leisten? „Wir kommen selbst bei mittelgroßen Investitionen an unsere Grenzen“, räumt Jan Lindenau ein. „Wir müssen priorisieren: Ist eine Sporthalle wichtiger oder eine Aufforstung?“

„Es ist überall eine Herausforderung“, sagt Tobias Goldschmidt. Er gibt aber zu bedenken: „Wenn wir es nicht machen, wird es noch teurer.“

Unter [www.luebeck.de/extremwetter](http://www.luebeck.de/extremwetter) stellt die Hansestadt weitere Informationen für ihre Bürger bereit. **HVS**



BERNHARD PAUL'S  
**CIRCUS Theater**  
**RONCALLI**

**ARTISTART**

Bernhard Paul's  
neustes Meisterwerk

# LÜBECK

06.08. BIS 31.08.

## AM HOLSTENTOR

Sparen Sie mit unserem Angebot  
**FAMILY & Friends** bei Buchung von  
4 zusammenhängenden Tickets!

Roncalli-Hotline:  
**0451 / 880 799 00**

**TIER frei**

**JETZT TICKETS SICHERN!**

**WWW.RONCALLI.DE**



Ruf, Ansehen	Gerichtshof der Kurie	span. Segelkriegsschiffe	Wahlübung beim Sport	abgerundete Schrift	Frauen-gestalt aus ‚Don Carlos‘	Vorname des Autors Wallace	Schöpfen-gericht im MA.	Stiel der Trauben	alte Waffe (... und Bogen)	einer der Argonauten	treibende Kraft	Feldertrag	mexikan. Schauspielerin, ... Hayek	Windrichtung	Inselgruppe nördl. Japans	englisch: nach, zu
Nahrungsverarbeitung	Hundelippe		kleine Vogel-voliere	Frauenkurzname	arm, mittellos	arab. Zupf-instrument	Werk eines Malers		griech. Vorsilbe: bei, daneben	Verwaltungsamt	ein Raubvogel	griechische Vorsilbe: Stern			sportlicher Wettkämpfer	Abk.: leicht löslich
Eigelb	röm. Göttin d. Morgenröte	mit Zucker haltbar gemacht						Faltstoff				akademischer Grad	Kosmos			
Zusammenfassung	schubartige Krankheit									bayrisch: Rettich	Palmenfrucht					
													persönliches Fürwort (4. Fall)			Kiefernart
			Kinder-tagesstätte (Kw.)	im Vorübergehen										Schicht	kurzes Bühnenstück	
norddeutsch: Mädchen	Geige	Männername	US-Thrillerautor, Stephen											ohne Inhalt		
produzieren			südamerikanisches Krokodil	Vorname der Derek										europ. Fußballbund (Abk.)	Kfz-Z. Neuenburg, Schweiz	englischer Artikel
türkische Währung			Stamm-mannschaft b. Sport											zentralafrikanischer Staat		
exzentrischer Kunststil				eine Zitatensammlung											künstler. Nachdarstellung	
devot, unterwürdig			Wahl-spruch	spaßhafter Unfug											offenes Küstensegelschiff	
kehren	germanischer Adliger	Oberhaupt d. Tibeter (... Lama)												eine Sunda-in-sel	Märchenwesen	deutsche Tennisspielerin (Jana)
				kleine Früchte	Rufname d. ‚Hair-‘-Sängerin Kramer	Initialen d. Philosophen Kant	Titel-träger ohne Funktion	Hühner-vogel		spanischer Frauenname	eine der Horen	unbestimmtes Fürwort	Fest-veranstaltung		italie-nischer Adria-hafen	Skat-ausdruck
Wagenschuppen	Kräuter-pflanze	entfernen											Basalt-gestein	Licht-kranz		
				Scherz		Mode-tanz der 70er	Staat in Westafrika					Hügel unter einem Haus	unbestimmter Artikel	benom-men		
ungute Leidenschaft				Binnen-gewässer	Hecken-pflanze				italie-nisch: drei	Wasser-stau-anlage			ein Schnell-zug (Abk.)		Orgel-register	
		scherzhaft: US-Soldat	Haupt-stadt Süd-Koreas				Keim-zelle	mexika-nischer Agaven-schnaps					männ-licher franz. Artikel	sume-rische Königs-stadt	Zustim-mung	
Hast	nicht für				Gerät zum Rasen-kürzen				süd-deutsch: Haus-flur		Blätter-teig-gebäck					
Blumenstrauß					hüpfen					Wärme-grad						



**Widder**  
21.04. - 20.04.

Manchmal verwechseln Sie Sparsamkeit und Geiz: Investieren Sie in die Liebe! Sie blitzen mit einem Plan ab. Nicht frustriert sein! Gehen Sie keine länger bindenden Verpflichtungen ein!

**Stier**  
21.04. - 20.05.

Glauben Sie nicht alles, was Sie durch die rosarote Liebesbrille sehen! Schnelle Entscheidungen verbieten sich diese Woche. Sie beweisen Großzügigkeit. Das lohnt sich!

**Zwillinge**  
21.05. - 22.06.

Im Moment stehen die Flirtsterne schlecht - nicht enttäuscht sein! Beißen Sie die Zähne zusammen, gehen Sie an den Arbeitsberg! Mit einem Gefallen gewinnen Sie viel Sympathie.

**Krebs**  
22.06. - 22.07.

Intensive Beziehungsdiskussionen stehen an. Es geht ans Eingemachte! Setzen Sie klare Prioritäten, verschieben Sie Unwichtiges. Sie halsen sich Probleme anderer auf, gehen Sie eigene an!

**Löwe**  
23.07. - 23.08.

Flirtlaune für Singles, Kuschelstimmung für Pärchen. Sie holen sich Unterstützung für Ihre Pläne. Gut so. Wer eine Lektion erteilt bekommt, sollte auch etwas draus lernen.

**Jungfrau**  
24.08. - 23.09.

Sie sind spontan. Die Offenheit gefällt Ihrem Partner. Verlassen Sie sich nur auf Menschen, die Sie gut einschätzen können. Sie vermissen Abwechslung. Die kommt nicht von allein.

**Waage**  
24.09. - 23.10.

Freunde helfen Ihnen aus einer emotionalen Sackgasse. Nichts geht Ihnen schnell genug. Achten Sie auf das Tempo der Kollegen! Keine gute Zeit für Sinnsuche - Sie sind zu rastlos.

**Skorpion**  
24.10. - 22.11.

Worte allein sind nicht unbedingt ein verlässlicher Beweis für die Liebe. Ihr Einsatz ist derzeit kaum von Erfolg gekrönt. Nur nicht aufgeben! Gehen Sie mit Infos nicht vorschnell hausieren.

**Steinbock**  
22.12. - 20.01.

Vorsicht: Überlegen Sie, bevor Sie sagen, was Sie denken! Sie drängen sich nach vorn. Das kommt nicht gut an. Ihre überschüssigen Energien sollten Sie mal wieder mit Sport abbauen.

**Schütze**  
23.11. - 21.12.

Mit kleinen Aufmerksamkeiten halten Sie das Liebesfeuer am Lodern. Trotz mangelnder Konzentration: Sie haben eine kreative Phase! Neidgefühle? Ein guter Anlass für Ehrgeiz!

**Wassermann**  
21.01. - 19.02.

Ihr ausgeglichenes Liebesleben gibt Ihnen derzeit viel Selbstvertrauen. Lassen Sie Ihrem Ehrgeiz freien Lauf: Der Erfolg wartet. In der Mitte der Woche bietet sich eine gute Chance - zugreifen!

**Fische**  
20.02. - 20.03.

Sie sind im Moment der ruhende Pol in der Partnerschaft. Ihre Aufgaben erledigen sich zur Zeit fast von selbst. Sie haben genug Kraft, um anderen zur Seite zu stehen.

**Wörterkreuzwort**

G B A U C E E H L D T U N N  
 H E I N E M A N N R O T T W E I L E R U N G E N A U  
 L S L I N I E E Z E I T L U P E B U R A H N  
 K A I M A N T O M A N G A L E I S B E R G R  
 T S G G A S P E D A L T U E N E S K K B U G  
 I L E H R E N E G G E W I N N  
 I N T E R N E T E S T E A R G  
 L E N I N T G T A R A G A  
 E A E R A E A K I M I  
 S T R A H L E R A R G L I S T I G  
 H A R N L I D N E D Z N U  
 R I L E U T E R S E M I  
 O E L E I B N S T E A K E G O  
 A N S A G E A I A D H O C O L  
 G T I S H E E P E N N E L M  
 L O R E N E S T E I F  
 D A H I N R D M L K R T R I O G F  
 N Q H A A R K N O T E N D U E S E R T E E R  
 T R A U M A D A Y N S O W I E B E G O N I E  
 U N I K U M G E S S E X E I A G R O V P S D  
 P F A D S L E G A T R I B E R I E N F D D  
 E F A S C H E R E L I E F R A N G A L I L E I  
 R I V I E R A S P R I N T E N L O K O M O T I V E

**Lösungen der Vorwoche**

8				4	7	9	5
					6	8	
			3	5			
	5	4		1	3		
9		6	5	7	8		2
			3	4	9	5	
			4	2			
	2	5					
3	9	7	8				6

**Lösungen der Vorwoche**

1	3	5	2	6	7	9	8	4
8	7	4	5	9	1	6	2	3
9	6	2	8	4	3	5	7	1
5	8	1	9	2	4	3	6	7
7	2	3	6	1	5	4	9	8
4	9	6	3	7	8	1	5	2
3	4	8	7	5	6	2	1	9
2	5	7	1	3	9	8	4	6
6	1	9	4	8	2	7	3	5

**W** LÜBECK + OSTHOLSTEIN  
**WOCHENSPIEGEL** IMMER SONNABENDS IM BRIEFKASTEN UND ONLINE JEDERZEIT FÜR SIE DA!

# Travejazz 2025: Internationale Größen und frische Talente

Festival startet am 11. September – Programm mit Bigband, Hip-Hop- und Elektro-Künstlern – Ticketpreise leicht gestiegen.

**LÜBECK.** „Jazz fristet ein Nischendasein“, sagt Joachim Lipfert. Völlig zu Unrecht findet er – und zieht deshalb gemeinsam mit anderen Engagierten das Travejazz Festival in Lübeck auf. Trotz Konkurrenz durch Formate wie Jazz Baltica oder das Elbjazz-Festival in Hamburg hat sich die Veranstaltung in den vergangenen elf Jahren eine eigene Nische erarbeitet.

Vom 11. bis zum 14. September 2025 werden der Schuppen 6 am Lübecker Hafen, die St. Jakobi Kirche zu Lübeck und das Live CV im CVJM wieder zum Treffpunkt für Jazzfans.

## VON NEWCOMERN BIS ETABLIERTEN

„Wir versuchen immer ein angemessenes Verhältnis zwischen etablierten Musikerinnen und Musikern und Newcomern zu schaffen“, sagt Lipfert. Mit den „Jazzpiraten“, die am Samstagmittag auftreten, wolle das Team zum Beispiel ein jüngeres Publikum gewinnen.

Das Eröffnungskonzert spielen „The Booty Jive“ am Donnerstag, 11. September, um 20 Uhr im Live CV. Nachdem am Freitag, 12. September, Nordic Connection um 17.30 Uhr das Festivalgelände rund um den Schuppen 6 eröffnen, treten „Sendeki & Spiegel“ um 19 Uhr auf. Pianist

Vladyslav Sendeki und Schlagzeuger Jürgen Spiegel präsentieren dann ihr neues Programm: Mit Klavier und Schlagzeug, mehr braucht das Duo nicht.

## FRAUEN AUF DER BÜHNE: „SISTERS IN JAZZ“

Direkt danach folgt die NDR-Bigband zusammen mit „Toytoy“. Hinter dem Namen „Toytoy“ stehen Silvan Strauß, Gitarrist Alex Eckert, Perkussionist Samuel Wootton und Bassist Daniel Stritzke. Das Quartett verbindet Hip-Hop mit elektronisch geprägter Groovemusik und improvisiertem Jazz. „Toytoy“ und die NDR-Bigband haben nicht denselben Sound. Und doch schaffen sie gemeinsam einen Raum, in dem Jazz und Hip-Hop zusammengehören. „Es ist eine schöne Spannung direkt am ersten Abend“, schätzt Lipfert die Mischung für den Freitag ein.

Am Samstag um 18 Uhr steht ein besonderes Projekt auf der Hauptbühne: „Sisters in Jazz“. Saxophonistin Nicole Johännigen brachte 2015 Musikerinnen aus sechs Nationen zusammen, um einen frischen, internationalen Jazz-Sound zu entwickeln. Heute ist daraus ein Netzwerk geworden, das bei jedem Auftritt eine neue Besetzung und damit neue Klänge bietet. „Sisters in Jazz sind Weltklasse-Musikerin-

nen“, sagt Lipfert. Doch rein weibliche Bands sind im Jazz selten. „Es gibt deutlich mehr männliche Jazz-Musiker als weibliche.“

## AUSZEICHNUNG FÜR HEDWIG JANKO

Ein weiterer Höhepunkt: die Verleihung des Lübecker Jazzpreises. In diesem Jahr geht er an die Saxophonistin und Komponistin Hedwig Janko aus Hamburg. Sie studiert an der Hochschule für Musik und Theater Hamburg und erforscht in ihrem Projekt musikalische Kommunikation als Dialog unterschiedlicher Klangsprachen. Janko ist auch als Kuratorin und Organisatorin in der Hamburger Jazzszene aktiv. Der mit 2000 Euro dotierte Preis wird am Samstag, 13. September, um 14.30 Uhr im Schuppen 6 überreicht, inklusive Konzert der Preisträgerin.

Bei den Eintrittspreisen für das Festival hat sich wenig verändert. „Die Ticketpreise sind in diesem Jahr ‚moderat‘ erhöht worden“, sagt Lipfert. Steigende Kosten hätten das notwendig gemacht. Ein Tagesticket kostet nun 49 Euro statt wie im Vorjahr 45, Abendkonzerte 30 Euro. Nachmittagskonzerte sind frei, ebenso das Familienprogramm am Samstag, ausgenommen die Auftritte von „Sisters in Jazz“



Hinter dem Duo „Sendeki & Spiegel“ verbergen sich der Pianist Vladyslav Sendeki und der Schlagwerker Jürgen Spiegel.

Foto: Steven Haberland/hf

und dem „Ron Minis Trio“.

Neu ist, dass man für die großen Abendkonzerte auch Einzeltickets kaufen kann. „Die Nach-

frage kam oft letztes Jahr“, sagt Lipfert. Manche Gäste würden lieber nur ein Konzert genießen und seien dann „bedient und satt

– im positiven Sinne.“ Weitere Informationen zum Festival und Tickets unter [www.travejazz.de](http://www.travejazz.de). **JOP**

EINKAUFEN  
MIT DER



# KNUTZEN HOME

[knutzen-home.de](http://knutzen-home.de)  
Die mit dem **grünen** Haus

## STRANDKORB SEEBLICK

Farbe: grau gestreift, Gestell aus FSC-zertifiziertem Mahagoni-Vollholz, UV-beständiges PE-Geflecht (6 mm), rostfreie V2A-Edelstahlbeschläge, wechselbare Polster und waschbare Bezüge, Knuffel-, Nacken- & Fußkissen mit Reißverschluss abnehmbar, 2 Bullaugen aus hochglanzpoliertem Aluminium, höhenverstellbare Nackenkissen, Fußstützen auszieh- & höhenverstellbar, abnehmbare Markise, eingebaute Rückholfeder für einfache Verstellung, Volllieger-Funktion

UVP 2.499,- **1.499,-**



Auch in Grau  
erhältlich!

**DIE LETZTEN KÖRBE -  
NUR SOLANGE DER  
VORRAT REICHT!**

**GRATIS**



Schutzhaube  
und Sektkühler  
im Wert von  
**169,00 €  
geschenkt!**

Urlaubsfeeling  
für Zuhause



**KNUTZEN HOME Lübeck**  
Osterweide 14  
Telefon 0451 50 49 060

**KNUTZEN HOME Eutin**  
Industriestr. 12a  
Telefon 04521 79 56 00

**KNUTZEN HOME Oldenburg in Holstein**  
Am Voßberg 8  
Telefon 04361 50 63 90

**GESUNDHEITS-TIPP**

# Blutgerinnung – ein komplexes System

Sobald Blutgefäße verletzt werden, kommt es zu Blutungen. Wie stark und wie lange es blutet, hängt vom Ausmaß der Verletzung ab. Das man sich zum Beispiel beim Kochen schneidet und es dann leicht blutet oder man sich irgendwo im Vorbeigehen einen kleinen Kratzer zuzieht, hat jeder schon einmal erlebt. Solche kleinen Verletzungen erscheinen unspektakulär, doch im Körper läuft eine ganze Reihe von Prozessen ab, damit die Blutgerinnung, die für das Stoppen jeder Blutung und das Verheilen einer Wunde entscheidend ist, funktioniert. Noch wichtiger ist die Blutgerinnung bei größeren Verletzungen oder im Falle von Operationen.

Dass Blut aus einer Wunde austritt, die Blutung schließlich wieder aufhört und die Wunde verschlossen wird, ist ein Prozess in mehreren Stufen. Ganz grob kann man sich diesen Prozess so vorstellen:

- Zusammenziehen der Blutgefäße
- Verklumpung/Zusammenballung von Blutplättchen
- Aktivierung verschiedener Gerinnungsfaktoren
- Bildung eines Fasernetzes aus dem Protein Fibrin, das die Wunde fest verschließt

Damit Blut gerinnt und eine Blutung stoppt, ziehen sich die verletzten Blutgefäße zusammen und es sammeln sich Blutplättchen an der Stelle, an der das Blutgefäß oder die Gefäße verletzt wurden. Diese ballen sich dort zusammen bzw. verklumpen. Anschließend werden mehrere sogenannte

Gerinnungsfaktoren im Körper aktiviert. Dabei handelt es sich um Eiweiße, die in der Leber gebildet werden. Die Blutgerinnung endet damit, dass sich in der Wunde ein festes Netz aus Fasern bildet, das diese verschließt und der Ausgangspunkt für die Bildung von neuem Gewebe und der vollständigen Wundheilung ist. Insgesamt handelt es sich bei der Blutgerinnung also nicht um ein einzelnes Ereignis, sondern um eine Abfolge vieler Schritte.

Durch die Blutgerinnung kann der Körper Wunden grundsätzlich selbst verschließen und heilen. Ausschlaggebend ist dafür die Größe der Verletzung – bei zu großen Verletzungen muss man die Blutung von außen stoppen. Aber auch bei kleinen Verletzungen kann es passieren, dass die Blutung wegen einer gestörten Blutgerinnung länger andauert. Tritt bei einer Verletzung eine ungewöhnlich lange Blutung auf, wird per Laboruntersuchung überprüft, ob eine solche Störung vorliegt.

Erkrankungen oder manche Medikamente können eine **Störung der Blutgerinnung** auslösen, in den meisten Fällen ist sie jedoch angeboren. Solche angeborenen Gerinnungsstörungen treten in verschiedenen Formen auf, zu den

häufigsten gehören Hä-mophilie A und B und das von-Willebrand-Syndrom. Sie äußern sich beispielsweise in der Form, dass bei den Betroffenen das Blut langsamer oder gar nicht gerinnt und es zu entsprechend starken Blutungen kommen kann. Auch spontane Blutungen, Einblutungen in Gelenken oder Muskelblutungen können auftreten. Heilbar sind diese Erkrankungen nicht, die Behandlungsmöglichkeiten werden jedoch je nach Erkrankung immer besser. Sinnvoll ist es, Personen aus dem engsten Umfeld darüber zu informieren und entsprechende Notfall-Medikamente immer griffbereit zu haben.

Einfluss auf die Blutgerinnung kann auch eine Erkrankung der Leber nehmen, da aus der Leber die Blutgerinnungsfaktoren stammen. Deswegen wird bei Betroffenen auch die Blutgerinnung untersucht.

Vor allem bei Operationen ist eine gestörte Blutgerinnung höchst gefährlich. Umgekehrt kann es durch eine Störung im komplexen System der Blutgerinnung auch zu einer übermäßigen Gerinnung kommen. Dann können Blutgefäße im Körper verstopfen, was je nachdem, wo diese Verschlüsse auftreten, gefährliche Folgen haben kann, beispielsweise einen Schlaganfall, einen Herzinfarkt oder eine Lungenembolie.

Auch hier ist die entsprechende Behandlung wichtig. Diese erfolgt in aller Regel durch **Gerinnungshemmer**, die unter ärztlicher Aufsicht angewendet werden, wie Warfarin. Diese Gerinnungshemmer wirken dadurch, dass sie praktisch die Gerinnungsfaktoren bremsen. Über die Einnahme solcher Gerinnungshemmer sollte man auch den Zahnarzt informieren, damit vor dem Ziehen eines Zahn überprüft werden kann, ob die Blutgerinnung dafür schnell genug stattfindet. Vor Operationen ist es wichtig zu besprechen, wann die Einnahme von Gerinnungshemmern unterbrochen werden muss, damit es nicht zu einer zu starken Blutung kommt.

Neben Medikamenten, die speziell zur Behandlung einer übermäßigen Blutgerinnung eingesetzt werden, gibt es auch andere Medikamente mit gerinnungshemmender Wirkung, zum Beispiel Aspirin. Diese Medikamente beeinflussen die Blutplättchen, sodass sie weniger leicht verklumpen. Während der Wundheilung oder unmittelbar vor oder nach Operationen sollten Medikamente mit einer solchen gerinnungshemmenden Wirkung nicht eingenommen werden, deswegen ist Aspirin als Schmerzmittel unter diesen Umständen tabu. Umgekehrt können solche Medikamente bei Menschen mit einer übermäßigen Blutgerinnung bereits helfen, diese zu vermindern und so das Risiko für lebensgefährliche Folgen senken.

**Gesunde Grüße aus den Pinguin-Apotheken**

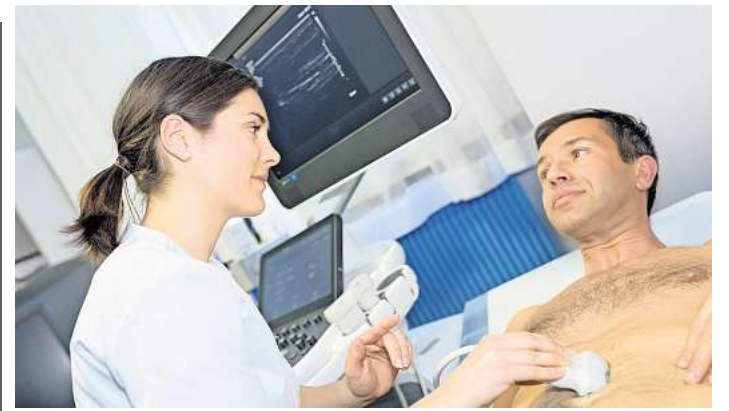
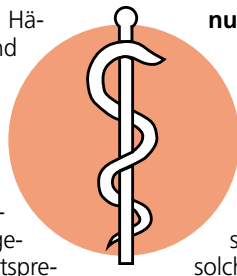

**Die Krebsvorsorge wird immer noch zu wenig genutzt – besonders bei den Männern.** Foto: AOK/Colourbox

## Positiver Trend: Mehr Menschen nutzen Krebsvorsorge

Immer mehr Menschen nutzen die Angebote zur Krebsfrüherkennung. Das zeigt eine aktuelle Auswertung der AOK Nord-West. Demnach ist die Teilnahmequote im vergangenen Jahr sowohl bei Männern als auch bei Frauen gestiegen. 21,8 Prozent der Männer über 45 Jahren nahmen 2024 eine Vorsorgeuntersuchung wahr, im Vorjahr waren es 21,1 Prozent. Bei den Frauen ab 20 Jahren erhöhte sich die Quote von 37,2 auf 38,5 Prozent.

„Das ist eine erfreuliche Entwicklung, dennoch liegt das Potenzial weit höher – vor allem bei den Männern“, betont AOK-Serviceleiter Reinhard Wunsch. Vorsorge sei sinnvoll investierte Zeit, da frühe Diagnosen Leben retten können.

Je eher Tumoren oder ihre Vorstufen erkannt werden, desto besser sind die Heilungsaussichten. Die gesetzlichen Krankenkassen übernehmen die Kosten vollständig, finanzielle Hürden bestehen also nicht. Wichtig sei

es zudem, auf Warnsignale des Körpers zu achten und ärztliche Kontrollen nicht hinauszuschieben.

Um Ängste und Hemmschwellen abzubauen, informiert die AOK NordWest mit ihrem aktualisierten „Vorsorg-O-Mat“. Online können Interessierte prüfen, welche Untersuchungen in welchem Alter vorgesehen sind.

Untersuchungen im Überblick Männer ab 45 Jahren haben Anspruch auf jährliche Vorsorgeuntersuchungen, die Prostata, äußere Geschlechtsorgane und Lymphknoten einschließen. Frauen ab 20 Jahren können sich jährlich untersuchen lassen, ab 30 ergänzt durch ein Brust- und Achselhöhlen-Abtasten. Ab 35 erfolgt der Abstrich vom Gebärmutterhals alle drei Jahre, verbunden mit einem HPV-Test.

„Krebsvorsorge darf nicht aufgeschoben werden“, appelliert Wunsch. „Früherkennung bedeutet Sicherheit – für die eigene Gesundheit und das Leben.“ **PM**



**Joerg Ortmann, Inhaber der Pinguin-Apotheken, gibt Gesundheitstipps.**

Gesundheit

ANZEIGE

+++ NEU +++ NEU +++ NEU +++ NEU +++ NEU +++ NEU +++ NEU +++ NEU +++ NEU +++ NEU +++ NEU +++

# Deutsche Apothekenmarke setzt bei neuem Gel auf **Nobelpreis-Forschung**

**Gestresste Füße? Spannungsgedühle oder Brennen und Kribbeln in den Extremitäten? Rissige und trockene Haut? Ein neues Pflege-Gel enthält einen speziellen Inhaltsstoff – basierend auf einer Nobelpreis-gekrönten Entdeckung! Es spendet Feuchtigkeit, beruhigt und sorgt für ein angenehm frisches Hautgefühl. Wir gehen der Sache auf den Grund: Wie kann moderne Forschung spürbar zum Wohlfühl beitragen?**

Was wir fühlen, erleben und spüren – all das steuern unsere Nerven. Wichtig und oft unbekannt ist dabei die Rolle der Beine und Füße als „Frühwarnsystem“. Gerät im Nervensystem nämlich etwas aus dem Gleichgewicht, zeigt sich das oft zuerst in den Beinen oder Füßen – mit Kribbeln, Brennen oder einem unangenehmen Spannungsgefühl. Auch trockene, rissige Haut ist keine Seltenheit. Umso wichtiger ist eine Pflege, die kühlt, beruhigt und das Wohlbefinden spürbar unterstützen kann. Genau das ist der Fokus der Produktneueheit Restaxil Gel (Apotheke).

**Inspiriert von Nobelpreis-Forschung**

Trockene, rissige Haut an den Füßen kann die Hautbarriere

schwächen und Reizungen begünstigen. Modernste Wissenschaft zeigt: Es kommt auf feine Strukturen in unserer Haut an, die sogenannten Aquaporine – winzige Wasserkanäle in der Haut, die für den Feuchtigkeitstransport verantwortlich sind. Durch die gezielte Aktivierung dieser Kanäle wird die Haut intensiv mit Feuchtigkeit versorgt. Diese Entdeckung wurde sogar mit dem Nobelpreis ausgezeichnet. Mit dem Inhaltsstoff **Hydagen Aquaporin** baut das neue Restaxil Gel genau auf diesen wissenschaftlichen Erkenntnissen auf.

**Kühleffekt, der nicht nur spürbar, sondern wohltuend ist**

Gerade bei einem brennenden Gefühl an den Füßen wünscht man sich oft nur eines: einen schnellen Kühleffekt. Die in Restaxil Gel enthaltene Menthol-Formulierung **Koko ML Plus** setzt auf raffinierte Weise direkt an den Kälterezeptoren der Haut an und erzeugt so ein sanftes, erfrischendes Gefühl – eine willkommene Wohltat bei Kribbeln oder Brennen.

**Mehr Leichtigkeit für schwere Beine**

Wenn das Blut in den Beinen nicht mehr ungehindert fließt, können Spannungsgefühle oder



Schwellungen folgen: Rund 80% der Erwachsenen sind von einer gestörten Mikrozirkulation betroffen. Der 3-fach-Pflanzenextrakt **Legactif** vereint Goldrute, Mäusedorn und Zitrone in einem fein abgestimmten Komplex. Speziell entwickelt für müde, beanspruchte Beine, unterstützt Legactif die Mikrozirkulation und eignet sich auch, um Schwellungen zu reduzieren. Ergänzend unterstützt **Johanniskraut-Extrakt**, das in der Naturheilkunde traditionell bei nervenbedingten Beschwerden zum Einsatz kommt, mit

regenerierenden und beruhigenden Eigenschaften das natürliche Gleichgewicht der Haut.

**Restaxil Gel – gezielte Pflege vom Nervenspezialisten**

Alle diese Inhaltsstoffe – von modernen Feuchtigkeitsspendern bis zu bewährten Pflanzenextrakten – vereint das **Restaxil Gel** in einer angenehm kühlenden Formulierung. Entwickelt wurde es vom Nervenspezialisten – mit dem Ziel, gestresste Füße und Beine zu beruhigen und gleichzeitig die Haut zu pflegen. Das Gel ist dermatolo-

gisch getestet und gut verträglich. Es zieht schnell ein und klebt nicht. Die handliche Tube passt problemlos in die Handtasche – ideal für unterwegs. **Tipp:** Lagern Sie das Gel im Kühlschrank – so sorgt es für einen zusätzlichen Frischekick. Restaxil Gel ist jetzt in Ihrer Apotheke erhältlich.

Für Ihre Apotheke:  
**Restaxil Gel**  
(PZN 19649387)  
www.restaxil.de

**Jetzt neu Restaxil Gel!**

**Restaxil Gel**

Qualität  
zertifiziert gemäß  
DIN EN ISO 9001:2015

# PINGUIN APOTHEKEN

EISKALT  
REDUZIERT\*

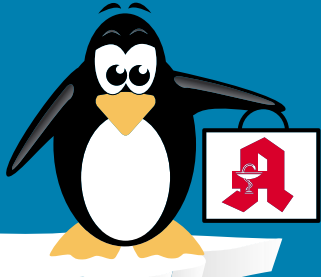

## MÜSSEN WIR BESTELLEN - KENNEN WIR NICHT - 99,85% AUF LAGER\*

### Fenistil Gel

30 g



36 %  
gespart

statt ~~10,89 €~~

**7.00** \*  
€

kg = 233,34 €

### Synofen

500 mg/200 mg  
20 Tabletten



37 %  
gespart

statt ~~10,98 €~~

**6.95** \*  
€

### Ibu Ratiopharm 400 akut

20 Tabl.



45 %  
gespart

statt ~~7,18 €~~

**3.95** \*  
€

### Bepanthen Wund- und Heilsalbe

100 g



35 %  
gespart

statt ~~19,78 €~~

**12.95** \*  
€

kg = 129,50 €

### Ginkobil Ratiopharm

120 mg  
120 Stck.



47 %  
gespart

statt ~~92,99 €~~

**48.95** \*  
€

### Diclox forte

100 g  
20 mg/g Gel



35 %  
gespart

statt ~~19,99 €~~

**12.95** \*  
€

kg = 129,95 €

+ größte Auswahl \*  
+ bestens beraten  
+ keine Einheitsmedizin  
= einfach in guten Händen!

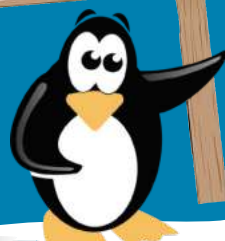

## PINGUIN APOTHEKEN

Inhaber Jörg Ortmann e. K.

### Magnesium Verla

300 mg  
50 Beutel



34 %  
gespart

statt ~~21,10 €~~

**13.95** \*  
€

## Rufen Sie uns an oder bestellen Sie unter: [www.pinguinapotheke24.de](http://www.pinguinapotheke24.de)

\*Für alle Produkte gilt zu Risiken u. Nebenwirkungen fragen Sie Ihren Arzt oder Apotheker - Dieser Preis gilt nach den gesetzlichen Bestimmungen, wenn diese Arzneimittel zu Lasten der gesetzlichen Krankenkassen abgegeben werden - Gilt nicht für verschreibungspflichtige Arzneimittel.

Angebote gültig vom 23.08.2025 - 30.08.2025

Am Hauptbahnhof/  
ZOB  
Konrad-Adenauer-Str. 1  
Tel.: 0451/82966

Im Hochschulstadtteil /  
Im Campus  
Alexander-Fleming-Str. 1  
Tel.: 0451/292 896 66

In der Mühlenstraße  
Südl. Altstadt  
Mühlenstr. 37  
Tel.: 0451/707 510 10

In der Königstraße  
auf 2 Etagen / EG + 1. OG  
Königstr. 59-63  
Tel.: 0451/292 75 55

# Vorverkauf läuft: „4. Eutiner Hitchcock-Days“

Das Schaffen des legendären Krimi-Regisseurs wird vom 6. bis 28. September mit einem vielseitigen Programm beleuchtet.

**EUTIN.** Der Vorverkauf für die Veranstaltungen der „4. Eutiner Hitchcock-Days“ läuft. Das erste Event ist ausverkauft, andere schon sehr gut gebucht. Noch ein bisschen Aufmerksamkeit benötigt das Stummfilmkonzert am Freitag, 19. September, um 19 Uhr in der Aula des Voß-Gymnasiums. Mit Stephan Graf von Bothmer ist einer der renommiertesten deutschen Stummfilmkünstler und -komponisten in Eutin zu Gast. Auf dem Programm steht Alfred Hitchcocks erster Spielfilm: das vor genau 100 Jahren in Geiselgasteig bei München gedrehte Melodram „Irrgarten der Leidenschaft“.

Die Veranstaltungsreihe widmet sich dem Schaffen des legendären Krimi-Regisseurs und bietet vom 6. bis 28. September ein vielseitiges Programm aus dem weiten Hitchcock-Universum. Los geht es mit der Eröffnung der Ausstellung „Hitchcock querbeet“ in der Kreisbibliothek Eutin. Zu sehen sind Veranstaltungsposter mit Hitchcock als Motiv und französische Großfilmplakate aus der Hitchcock-Sammlung von Festival-Initiator Volker Graap – allesamt zusammengetragen in den vergangenen 40 Jahren. Die Vernissage findet am Sonnabend, 6. September, um 11 Uhr statt.

Ein anderes Highlight ist der Bildervortrag „Filmtouristen auf Reisen“ von Setjetter Matthias Gebauer-Pieters am Freitag, 12. September, um 20 Uhr im Bienen-Kino. Für das Portal

www.filmtourismus.de von Andrea David hat er Drehorte auf der ganzen Welt besucht. Für sein außergewöhnliches Hobby ist er unter anderem auch an die Hitchcock-Sets in Berlin, London oder Kalifornien gereist und hat mit einem Standfoto in der Hand Filmsetzen und Realität gegenübergestellt.

Das Stummfilmkonzert am 19. September erinnert an den allerersten Spielfilm unter Hitchcocks Regie. Die deutsch-britische Koproduktion „Irrgarten der Leidenschaft“ entstand in den heutigen Bavaria-Studios und lässt den vielen Szenen bereits den Hitchcock-Touch erahnen. Bevor sich Stephan Graf von Bothmer ans Klavier setzt und die Vorführung beginnt, gibt es ein kurzes Filmgespräch über Hitchcocks Kino-Anfänge und deren Bedeutung für das Gesamtwerk des Meisterregisseurs. „Ein Stummfilmkonzert ist sicher ein Nischen-Event. Aber wer sich erst mal auf einen 100 Jahre alten Film, diese nostalgische Kuriosität einlässt, wird seinen Spaß haben“, meint Volker Graap. Hier komme die Emotion nicht „aus der Dose“, sondern man erlebt, wie Musik und Bild verschmelzen – und wie der Musiker spontan auf den Film reagiert.

Der „Die drei ???“-Autor C.R. Rodenwald ist am 20. September in doppelter Mission in Eutin zu Gast: Um 15 Uhr stellt er seinen eigenen Jugendroman „Die drei ??? und das Geheimnis von Black Mesa“ im Rahmen einer Lesung



Ziehen für das Hitchcock-Festival an einem Strang: Martin Karl-Wagner (KulturOrt Nord e.V.), Susanne Dox (Stiftungen der Sparkasse Holstein) und Kenneth Clausen (Stadtwerke Eutin).

Foto: hfr

in der Buchhandlung Hoffmann vor. In dem Buch aus der Nostalgie-Edition des Kosmos-Verlags taucht Hitchcock wieder als Tippgeber auf. Um 18.30 Uhr folgt dann ein Talkabend, den Rodenwald zusammen mit Hörspielproduzentin Heikedine Körting ge-

staltet. Er hat nämlich die kürzlich erschienene Biografie über die „Hörspielkönigin“ verfasst. Die Moderation übernimmt Bürgermeister Sven Radestock.

Zu den insgesamt 14 Veranstaltungen der Reihe gehört unter anderem noch ein Krimi-

Pubquiz im Restaurant „Kajott“, Krimiautor Krischan Koch liest am 28. September an Bord der Eutiner Seerundfahrt aus seinen auch von Hitchcock inspirierten Romanen und – wie alle Jahre wieder – ist der Hamburger Schauspieler und Sprecher Jens

Wawrczek am 27. September mit einer szenischen Lesung in der Operscheune vertreten – diesmal geht es um den von Hitchcock verfilmten Roman „Spellbound – Das Haus des Dr. Edwardes“.

Ermöglicht werden die „Hitchcock-Days“ durch die finanzielle Unterstützung der Sparkasse Holstein und ihrer Stiftungen sowie der Stadtwerke Eutin. „Die Hitchcock Days gehen in die vierte Runde und die Stiftungen der Sparkasse Holstein sind gerne wieder verlässlicher Partner. Mit hohem persönlichem Engagement der Veranstalter und Organisatoren wird ein wunderbares Angebot geschaffen. Hitchcock verbindet Generationen, und wir freuen uns, wenn wieder viele Menschen von dem vielseitigen Angebot profitieren“, sagt Susanne Dox, Prokuristin der Sparkassen-Stiftungen. Und Kenneth Clausen, Leiter für Vertrieb und Marketing der Stadtwerke Eutin GmbH, betont: „Wir glauben daran, dass Kultur verbindet und inspiriert. Darum fördern wir die Hitchcock-Days, um Hitchcocks filmische Klassiker hautnah spürbar zu machen und Eutin als kulturelles Zentrum des Sehens und Erlebens weiter zu stärken.“

Unterstützt wird die Reihe außerdem vom Verein „KulturOrt Nord“, der Träger des Festivals ist.

■ **Detaillierte Infos zu Programm und Kartenverkauf sind online auf [www.hitchcock-days.de](http://www.hitchcock-days.de) zu finden.**

Spezialisten für ganzheitliche Medizin in Lübeck und Umgebung

## Lübecker Heilpraktiker

[www.luebecker-heilpraktiker.de](http://www.luebecker-heilpraktiker.de)

– Anzeigen Sonderveröffentlichung –



Monika und Ullrich Döring, Heilpraktikerschule Lübeck.

Foto: Christoffer Greiss

## Zertifizierte Heilpraktikerausbildung

**LÜBECK.** Heilpraktikerinnen und Heilpraktiker sind ein unverzichtbarer Bestandteil unseres Gesundheitssystems. Eine gute Ausbildung in diesem verantwortungsvollen Beruf dauert üblicherweise etwa drei Jahre. Die Heilpraktikerschule Lübeck bildet seit 1996 mit großem Erfolg Heilpraktikerinnen und Heilpraktiker aus und ist zertifiziert als anerkannte Verbandschule vom Bund Deutscher Heilpraktiker.

Ein Einstieg in die Grund- und Prüfungsvorbereitungskurse für die große Heilpraktiker-Überprüfung ist jederzeit möglich.

Am Montag, 8. September, um 18 Uhr beginnt der nächste

Grundkurs für den „kleinen Heilpraktiker“ (beschränkt auf das Gebiet der Psychotherapie), hier sind noch wenige Plätze frei.

Zusätzlich werden Wochenendseminare mit naturheilkundlichen Themen angeboten, zum Beispiel Reiki, Bachblüten, Fußreflexzonen und Wirbelsäulen-Basis-Ausgleich.

Das Inhaberehepaar Monika und Ullrich Döring unterrichtet in allen Kursen selbst – und das mit viel Enthusiasmus und Freude. „Lernen muss Spaß machen“, so Monika Döring, „dann hat man den besten Erfolg“. Der Unterricht findet in kleinen Gruppen statt und ist so aufgebaut, dass keine

medizinischen Vorkenntnisse notwendig sind.

In den Grund- und Prüfungsvorbereitungskursen können Interessierte nach Anmeldung an einem kostenlosen Probeunterricht teilnehmen. Rufen Sie an oder schreiben Sie eine E-Mail – das Team der Heilpraktikerschule Lübeck freut sich auf Sie!

■ **Heilpraktikerschule Lübeck**  
Marlring 66 a, 23566 Lübeck  
Telefon 0451-493071  
und 0451-3881399  
E-Mail:  
[info@heilpraktikerschule-luebeck.de](mailto:info@heilpraktikerschule-luebeck.de)  
Internet:  
[www.heilpraktikerschule-luebeck.de](http://www.heilpraktikerschule-luebeck.de)

## Das Besprechen von Krankheiten

**LÜBECK.** Das Besprechen ist eine uralte geistige Heilmethode. Bei der Behandlung werden Heilungsgebete gesprochen, die der Übertragung von positiver universeller göttlicher Energie dienen. Dadurch sollen die Selbstheilungskräfte gestärkt und das Immunsystem harmonisiert werden.

Die Anwendungsgebiete sind vielfältig: Sehr bekannt ist das Besprechen von Warzen und Gürtelrosen. Da es sich aber um eine ganzheitlich wirkende Energie handelt, kann das Besprechen prinzipiell bei allen Erkrankungen angewendet werden. Was nicht bedeutet, dass man damit alles heilen kann. Das Besprechen kann tatsächlich zur Heilung führen, in anderen Fällen kann zumindest eine erhebliche Linderung der Beschwerden und damit eine deutliche Verbesserung der Lebensqualität erreicht werden. Weitere positive Aspekte sind, dass diese Behandlungsmethode in jedem Alter angewendet werden kann und mit anderen Therapien – naturheilkundlich oder schulmedizinisch – kombinierbar ist.

Die Heilpraktikerin Monika Döring wendet das Besprechen seit vielen Jahren erfolgreich in ihrer Praxis an. Häufig wird sie gefragt, ob man denn daran glauben muss, wenn man sich besprechen lässt. Vertrauen und eine positive Einstellung sollte man



Monika Döring, Heilpraktikerin

Foto: Christoffer Greiss

grundsätzlich zur Heilmethode haben, ein besonderer Glaube ist jedoch nicht erforderlich.

Wenn Sie Fragen haben oder einen Behandlungstermin vereinbaren möchten, rufen Sie gerne an oder schreiben Sie eine E-Mail.

■ **Monika Döring, Heilpraktikerin**  
Louise-Schroeder-Weg 17  
23558 Lübeck  
Telefon 0451-493071  
E-Mail: [info@monikadoering.de](mailto:info@monikadoering.de)  
Internet: [www.monikadoering.de](http://www.monikadoering.de)

# „Omas gegen rechts“ gründet zweite Gruppe

LÜBECK. Offenbar gibt es in Lübeck viele Menschen, die sich der Initiative „Omas gegen rechts“ anschließen und ein Zeichen gegen Rassismus und rechten Ideologien setzen möchten. So viele, dass es nun sogar eine zweite Gruppe der „Omas gegen rechts“ gibt. „In Lübeck hat sich mit den ‚Omas gegen rechts – Lübeck Altstadt‘ eine zweite Gruppe gebildet“, heißt es in einer Pressemitteilung.

Ausdrücklich betonen die neuen „Omas“, dass sie sich nicht als Konkurrenz zu der bestehenden Gruppe sehen, sondern als Erweiterung. Denn Anlass zu der Neugründung sei das starke Wachstum der Gruppe gewesen. „Eine erfreuliche Entwicklung, die jedoch auch neue Anforderungen an Kommunikation und Organisation mit sich brachte.

Ab einer bestimmten Größe kann es für eine zivilgesellschaftliche Initiative herausfordernd werden, effektiv und koordiniert zu arbeiten“, schreiben die Initiatoren der neuen Gruppe.

## „WIRKUNGSVOLL GEGEN RASSISMUS AKTIV BLEIBEN“

Mit der Neugründung wollen sie eine übersichtlichere Struktur schaffen, die es ermöglicht, engagiert und wirkungsvoll gegen Rechtsextremismus, Rassismus und Antisemitismus aktiv zu bleiben.

Die neue Gruppe der „Omas gegen rechts“ ist per Mail unter [info@ogr-luebeckaltstadt.de](mailto:info@ogr-luebeckaltstadt.de) erreichbar.

Weitere Informationen gibt es auf der Homepage [ogr-luebeckaltstadt.de](http://ogr-luebeckaltstadt.de). **HAN**

# Musik der Klassik und Romantik

LÜBECK/ EUTIN. Schwungvolle Musik der Klassik und Romantik ist demnächst in Lübeck und Eutin zu hören – und zwar am 23. August um 19 Uhr in der Thomaskirche, Rudolf-Groth-Straße 19, und am Sonntag, 24. August um 19 Uhr im Jagdschlösschen am Ukleisee in Eutin-Sielbeck.

Das Programm „Zauberflöte

auf dem Tanzboden“ wird dann zu erleben sein. Es spielt dann „Das fidele Blasquartett“, bestehend aus Martin Karl-Wagner, Flöte, Kati Frölian, Klarinette, Hagen Sommerfeldt, Horn, und Wolfgang Dobrinski, Fagott.

Karten zum Preis 20 beziehungsweise 22 Euro gibt es jeweils an der Abendkasse.

# Klassik-Konzert im Naturbad

LÜBECK. Ein Klassik-Konzert mit zwei Flöten ist am Mittwoch 27. August, um 20.15 Uhr im Naturbad Falkenwiese zu erleben. Die Flötistinnen Johanna Rabe aus Hamburg und Frauke Behrens-Wolff aus Lübeck spielen am Wakenitzufer Werke aus verschiede-

nen Epochen, bunt gemixt und unterhaltsam. Der musikalische Bogen spannt sich von der Renaissance bis zur Welt der romantischen Oper mit Musik von Morley, Telemann, Mozart, Weber und anderen. Der Eintritt kostet zwölf Euro.

# Neue Auszubildende bei Schmelzer Hörsysteme

ANZEIGE

Ausbildungsstart und Innovationen bei Schmelzer: Neue Talente und neueste Hörtechnik im Fokus.

LÜBECK/ OSTHOLSTEIN. „Wie jedes Jahr im August freuen wir uns auch in diesem Jahr, neue Auszubildende in der Hörakustik bei Schmelzer willkommen zu heißen. Anfang August haben vier neue Auszubildende ihre Ausbildung begonnen“, erklärt Felix Schmelzer. Darüber hinaus gibt es bei Schmelzer Marketing eine neue Auszubildende im Bereich Büromanagement sowie eine duale Studentin im Bereich Personalmanagement.

„Eine gute Ausbildung ist uns sehr wichtig. Unser Familienunternehmen wächst stetig, und das ist natürlich nur mit gutem Personal möglich. Die Auszubildenden werden bei Schmelzer von zwei Ausbildungsleitern unterstützt, die regelmäßige Azubi-Treffen organisieren, um alle Auszubildenden auf den gleichen Stand zu bringen, offene Fragen zu klären und den aktuellen Stoff zu üben.“

Gestartet sind wir bereits am 1. August mit einem Azubi-Tag, bei dem sich alle neuen Auszubildenden kennenlernen und erste Einblicke in das Unternehmen sowie den Ablauf der Ausbildung gewinnen konnten. Neben der Geschäftsführung und den Ausbildungsleitern war auch ein Auszubildender aus dem dritten Lehrjahr dabei, der von seinen Erfahrungen und Eindrücken während seiner Ausbildung bei Schmelzer Hörsysteme berichtete.

Wer den Beruf des Hörakustikers näher kennenlernen möchte, hat jederzeit die Möglichkeit, ein Praktikum bei Schmelzer Hör-



Felix Schmelzer (v. l.), Lena Lück, David Manea, Yazen Moussa, Marie Kurzhals, Louis Anakin Schaper, Leonie Schütz, Steffen Leitow, Paula Babick, Mikä Friedrichs, Raphael Nenno und Artina Ajvazi beim Willkommenstag der Auszubildenden/Studenten. Foto: Schmelzer

systeme zu absolvieren. So können Sie einen authentischen Einblick in den Arbeitsalltag gewinnen und herausfinden, ob dieser vielseitige Beruf zu ihnen passt. Melden Sie sich gerne bei uns!

Schmelzer Hörsysteme sieht sich als Experte im Bereich der Hörakustik. Alle Mitarbeiter – mittlerweile sind es mehr als neunzig – bilden sich fortlaufend weiter und leben die Firmenphilosophie: „Freundlichkeit, Ehrlichkeit und Kompetenz.“ Ganz gleich, in welcher Stadt Sie ein Schmelzer Fachgeschäft besuchen, Sie sind immer herzlich willkommen und werden exzellent versorgt.

„Interessieren Sie sich für neue Hörsysteme? Dann melden Sie sich jetzt ebenfalls an und lassen Sie sich beraten, welche Neuheiten es auf dem Markt gibt. Ob Akku-Hörsysteme mit garantier-

ten 24-Stunden-Laufzeit oder nahezu unsichtbare Im-Ohr-Hör-systeme – die Vielfalt ist groß. Im August und September bieten wir Philips-Testwochen an. Wir sind seit drei Jahren autorisierter Vertriebspartner der Marke Philips und haben bisher sehr positives Feedback erhalten“, sagt Geschäftsführer Christoph Schmelzer.

- Lübecker Innenstadt, Holstenstraße 9, Tel: 0451 – 613 058 23
- Lübeck Campus Center, Alexander-Fleming-Straße 1, Tel: 0451 – 498 986 86
- Stockelsdorf, Ahrensböcker Straße 34-36, Tel: 0451 – 880 515 95
- Travemünde, Vorderreihe 8-9, Tel: 04502 – 88 69 900
- Schlutup, Mecklenburger Straße 67, Tel: 0451 – 4505 6320
- Bad Schwartau, Markttwiete 6, Tel.: 0451 – 709 852 50

# Haus der Kulturen feiert Vielfalt

LÜBECK. Am 1. September werden die Interkulturellen Wochen unter dem Motto „Dafür!“ im Lübecker Rathaus mit einem Grußwort des Schirmherrn und Bürgermeisters Jan Lindenau eröffnet.

## PROGRAMM BIS 3. OKTOBER

Bis zum 3. Oktober lädt das Haus der Kulturen gemeinsam mit vielen anderen Veranstaltern zu zahlreichen unterschiedlichen Veranstaltungen ein, die über die ganze Stadt verteilt sind. Auch in diesem Jahr stehen wieder viele verschiedene Events auf dem Programm – zum Beispiel Ausstellungen, Lesungen, Konzerte oder Podiumsdiskussionen. Jeder findet etwas – egal ob zum Mitmachen, Entdecken oder Austauschen.

## PROGRAMM ONLINE UND GEDRUCKT

Das Programmheft wird Anfang September online auf der Webseite des Hauses der Kulturen unter [www.hausderkulturen.eu](http://www.hausderkulturen.eu) veröffentlicht und in gedruckter Form bei Veranstaltern, Kulturzentren und vielen weiteren Stellen erhältlich sein.

„Unsere Stadt lebt von den Geschichten, Erfahrungen und Talenten der Menschen, die hier leben“, teilt das Organisationsteam der Interkulturellen Wochen mit. Das Team erklärt auch, dass es mit diesen Veranstaltungen die Vielfalt feiern und Orte der Begegnung schaffen will. Das Haus der Kulturen möchte mit den Aktionen ein „offenes und solidarisches Miteinander in einer vielfältigen Stadtgesellschaft“ fördern.

• Weitere Info unter [www.hausderkulturen.eu](http://www.hausderkulturen.eu)

### VERANSTALTUNGEN

Jugendoper über Antonio Vivaldi und die Mädchen der Pieta von Gabriele Pott und Birgit Kronshage

## VIVALDIS GEHEIMNIS

6. / 7. / 13. / 14. September  
17:00 Uhr  
für Schulklassen: Fr., 12. Sept., 10:30 Uhr

Große Chorsinfonie von Ralph Vaughan Williams mit Orchester und Solisten  
Musikalische Leitung: Gabriele Pott

## A Sea Symphony

Sa., 27.09., 17:00 Uhr  
So., 28.09., 18:00 Uhr

Infos + Tickets: [www.kunst-am-kai.de](http://www.kunst-am-kai.de)  
Hafenschuppen C, Willy-Brandt-Allee 31c, HL

---

### KUNST AM KAI

MUSIKFESTIVAL IM HAFENSCHUPPEN C, LÜBECK

---

### Lübecker Gaudi-Festwochen

Das Oktoberfest im original Bayernzelt  
Sa. 27.09. und Do. 02.10. bis Sa. 04.10.25

Volksfestplatz Lübeck  
Tickets nur online

Restkarten an der Abendkasse

---

### HOBBY UND FREIZEIT

2 Alu-Fahrräder Hercules, Rahmengröße 57, 8-G-Nabenschaltung, wie neu, à 250€ FP. ☎ 04508/1023 (AB)

Modellbahner suchen Eisenbahn & Zubehör. Anlage oder Sammlung. Auch Modellfahrzeuge usw. 0175-777 44 99

Suche Modelleisenbahn 0451/495659

---

### DIENSTLEISTUNGEN

Dachdecker hat noch Termine frei! Befreit Ihr Dach von Moos u. Flechten, Efeu-Entfernung, Fällarbeiten. Jetzt neu: Dachdämmung vom Fachmann - schnell, preisgünstig. Kostenlose Anfahrt und Beratung. ☎ 0151/23929388 oder 04321/3347135

Der Flohmarkt erscheint jeden Mittwoch und Sonnabend. Anzeigenservice: Tel. 0451/144-1111 oder [www.LN-Medienhaus.de](http://www.LN-Medienhaus.de)

Der Flohmarkt erscheint jeden Mittwoch und Sonnabend. Anzeigenservice: Tel. 0451/144-1111 oder [www.LN-Medienhaus.de](http://www.LN-Medienhaus.de)

---

### VERSCHIEDENES

Suchen für EFH-Haushalt (2.Pers.) in HL- St. Gertrud, deutschsprechende, erfahrene Putzfrau, 3-6 Std./Woche. ☎0451/33673

Leere Warenkartons, klein/groß, kostenlos abzuholen in 23923 Herrsburg-Lübeck. ☎ 038821/66830

Ticket gesucht! für das SH-Musikfestival Abschlusskonzert am 30.08. in der MUCK. ☎ 0171/8122497

Mobiles Whiteboard (Flipchart) magn. m. Stiften zu verk. ☎ 0160/99640380

Verschenke ca. 30 Marmeladengläser. ☎ 0171/9354617

Christus - für Dich gestorben

Buchen Sie Ihre Kleinanzeige unter [www.wochen Spiegel.de](http://www.wochen Spiegel.de)  
Tel.: 04 51/144-11 11

---

### MARKTPLATZ

MARKTPLATZ

MÖBEL / HAUSRAT

Kaufe Massivholzmöbel und Fotoapparate Tel.: 0157/58140052

Abholung von gebr. Möbeln für bedürftige Menschen in Litauen. Tel.: 0176/55 29 18 30

ALLES FÜRS KIND

1 Stand- oder Wand-Heizstrahler Reer, 30€. ☎ 0160/99640380

### KRAFTFAHRZEUGMARKT

#### KFZ ANGEBOTE

PORSCHE

Porsche Macan weiß, Bj. 06/19, 2. Hd., 245PS, 96.400 km, 21" Räder, excl. Ausstattung, Vollleder, Panoramadach, Carbonoptik, gr. Soundanlage, scheckheftgepflegt. ☎ 0171/3498020

#### KFZ GESUCHE

#### WOHNMOBILE / -WAGEN

Kaufe Wohnmobile + Wohnwagen ☎ 03944-36160, [www.wm-aw.de](http://www.wm-aw.de) Fa.

---

### Briefmarken sammeln für Bethel

schafft Arbeit für behinderte Menschen.  
[www.briefmarken-fuer-bethel.de](http://www.briefmarken-fuer-bethel.de)

---

### BEKANNTSCHAFTS-ANZEIGEN

#### SIE SUCHT IHN

Marlene, 75 J., verwitwet, bin eine ruhige, liebevolle sehr herzliche Hausfrau mit e. weiblichen, vollbusigen Figur. Ich koche gern u. gut, bin fleißig in Haus u. Garten u. habe ein Auto. Ich wünsche mir einen Mann hier aus der Gegend, gerne bis 85 J. Alles Weitere möchte ich mit Ihnen gerne persönlich besprechen pv Tel. 0151 – 62903590

Kathrin, 64 Jahre jung, 1,63 groß, leider schon Witwe! Nach meiner Trauerzeit möchte ich jetzt wieder einen Neuanfang wagen. Ich bin ehrlich u. treu, da ich ganz alleine bin fühle ich mich sehr einsam. Ich suche ernsthaft einen lieben Mann mit ehrlichem Herz. Über Ihren Anruf würde ich mich sehr freuen. pv Tel. 0151 – 62913879

---

#### DISKRETE TREFFS

Er, 59 J., su. vernachl. Sie, zwecks geleg. erotischer Treffen. Keine finanz. Interessen, 100% Diskretion ☎ 01520/9160118

## Nissan Qashqai Dynamischer Crossover

Jetzt leasen ab € 179,- mtl!

- EZ: 2705.2025
- Voll-LED-Scheinwerfer
- Rückfahrkamera
- KM Stand : 15
- Apple Carplay® und Android Auto™
- Heckklappe elektrisch

---

**Nissan Qashqai N-Connecta 1,5 I VC-T e-POWER, 140 kW (190 PS), 4x2, Benziner: Energieverbrauch kombiniert: 5,2 l/100 km; CO<sub>2</sub>-Emissionen kombiniert: 117-118 g/km; CO<sub>2</sub>-Klasse: D**

<sup>1</sup>Nissan Qashqai: Fahrzeugpreis: € 36.480. Leasingsonderzahlung € 5.735,-, Laufzeit 48 Monate, 48 Monate à € 179, 40.000 km Gesamtleistung, Gesamtbetrag inkl. Überführungskosten € 8.413,-, Gesamtbetrag inkl. Leasingsonderzahlung und Überführungskosten € 14.148,-. Ein Angebot von Nissan Financial Services, Geschäftsbereich der RCI Banque S.A. Niederlassung Deutschland, Jagenbergstraße 1, 41468 Neuss. Ein Angebot für Privatkunden. Nur gültig für Leasingverträge bis zum 30.09.25. Abb. zeigt Sonderausstattung.

---

**SÜVERKRÜP & ZANKEL GMBH & CO. KG**  
Kruppstraße 4 – 6, 23560 Lübeck  
Tel.: 0451 / 58906-151, [www.SZAutowelt.de](http://www.SZAutowelt.de)  
4x in Schleswig-Holstein

---

**SIND SIE ODER IHR KIND STÄNDIG KRANK?**  
VIELLEICHT IST ES EIN ANGEBORENER IMMUNDEFEKT. DIE DUNKELZIFFER LIEGT BEI RUND 100.000 MENSCHEN IN DEUTSCHLAND, ABER NUR 700 FÄLLE SIND ERKANNT. FRÜHERKENNUNG KANN LEBEN RETTEN.

PLASMA SPENDEN RETTET LEBEN. AUS PLASMA WERDEN LEBENSNOTWENDIGE MEDIKAMENTE HERGESTELLT.

IMMOBILIENMARKT
IMMOBILIENVERKAUF
EIGENTUMSWOHNUNGEN

Unikat in Mölln!

Lichtdurchflutete 4-Zi.-Whg. in zentraler und naturnaher Lage - Innenstadt mit Bahnhof, Wald und Seen fußläufig erreichbar, Entrée m. Garderobe, WZ / EZ mit Marmorkamin, ger. EBK, DG-Schlafzimmer m. gr. Dachfenster, VB mit FBH, Süd-Loggia, Keller- u. Dachbodenabstellraum TG-Stellplatz optional, Bj. 1986, V: 89 kWh/(m²a), p.a., Kl: C, Gas-ZH, KP: 375.000,- €

Bargfeld-Stegen

Exkl. Penthouse-Wohnung m. großz. Raumgestaltung, ca. 117 m² Wohnfl., 4 Zi., barrierefr. Zugang, hochw. EBK inkl. Markengeräten, zwei Badezimmer, helles Wohn- u. Esszimmer, HWR, Smart-FBH, PKW-SP f. 8.500,- € erwerbbar, Bj. 2014, V: 52,4 kWh/(m²a), Kl: B, Strom-WP, KP: 488.000€, 0451-8009410 / von-wuefling-immobilien.de

Lübeck - Musikerviertel

Perfekt geschnittene 2,5-Zi.-ETW m. Blick ins Grüne! Ca. 57 m² Wohnfl., sonniger SW-Balkon, Landhauskü., DB, Keller/Dachboden, gepfl. Anlage, Bj. 1960, V: 60,7 kWh/(m²a), Gas-BHKW, Kl: B, KP: 160.000 €, 0451-8009410 www.von-wuefling-immobilien.de

Timmendorfer Strand

Strandnahe ETW, ca. 42 m² Wohnfl., 2 Zimmer, heller Wohn-/Essbereich, EBK, Duschbad, SW-Balkon, Fahrstuhl, Keller, Pkw-Stellplatz inkl., Bj. 1970, V: 127,8 kWh/(m²a), Kl: D, Gas-ZH, KP: 345.000,- €, 0451-8009410 www.von-wuefling-immobilien.de

Sierksdorf

Moderne, möblierte ETW, ca. 50 m² Wohnfl., 2 Zimmer, heller Flur, offene EBK, mod. WB, WZ mit Ethanol-Kamin, hochw. vergl. Balkon, Ferienverm. mögl., Bj.1971, B: 157,1 kWh/m² p.a., Kl. E, FW-FW, KP: 150.000,- €, 0451-8009410 / von-wuefling-immobilien.de

Bad Schwartau, Zentrum: 3 Zi., DB, Balkon, Keller, Abstellr., BJ 1983, san. 2016. Ca. 78 m², Energieausweis vorh., KP: 210.000 €. ☎ 0 451-49 44 00

Hansestadt Wismar 3 ZW, ca. 66m², 1. OG, mit Balkon u. Keller, durch Eigentümer zu verk. ☎ Z1 4126152

HÄUSER

Bad Schwartau

Faktor: 13, JNKM 46.200, Bj. 1982, Voll verm. Wohn- und Geschäftshaus auf Erbaugrundst. (Laufzeit bis 06.05.2081, Erbbauzins: 5.200,45 € p.a.) 515 m² verm. Fläche, Gas-ZH, V: 126,9 kWh/(m²a) Kl: D KP 595.000 € www.LF-Immobilien.com ☎ 0163/5060035

Rarität mit Traveblick!

Malerisches Altstadtshaus in Top-Zustand und 1a-Lage, ca. 90 m² Wohnfl. auf 4 Zi., ca. 30 m² wohnl. ausgeb. Nutzfl., Wohnküche, DB, WB m. Traveblick, First erneuert 2024/2025, Fenster fachger. überarbeitet, zul. renoviert in 2024, ca. 42 m² Grdst., Bj.1306, Denkmalschutz, KP: 470.000,- €, 0451-8009410 / von-wuefling-immobilien.de

Gepflegtes RH in HL...

m. 110 m² Wohnfläche, 4 Zi., helle Landhausküche, Wohnzimmer m. Gartenzugang, VB, VK m. HWR, Hobbyraum u. DB, Garage, ca. 185 m² Grdst., Bj. 1973, B: 224,48 kWh/(m²a), Kl: G, Gas-ZH, KP: 300.000,- €, ☎ 0451-8009410 / von-wuefling-immobilien.de

ESPLANADE IMMOBILIEN info@esplanade-immobilien.de Tel.: 0451-7907190



Modernisiertes Altstadtshaus an der Obertrave mit Dachterasse und Blick auf den Lübecker Dom ca. 155 m² Wfl., 91 m² Grdst., 7 Zi., Bj. ca. 1806, 3 Etagen, umfangreich in den vergangenen 5 Jahren modernisiert, 2 Duschbäder, EBK, 2 Kaminöfen, Innenhof, Gasheizung (Bj. 2024), Denkmalschutz, Energieausweis lt. Gesetzgebung nicht erforderlich KP 775.000,- €

Kontaktieren Sie uns gerne! Tel.: 04 51/144-11 11

Top-Objekt der Woche. Exklusives Anwesen in Heilshoop 160 + 180 m², 3701 m² Grdstk., Feldrand, Teich, Stallgebäude, Bj. 1992, EnV, 126 kWh/(m²a), D, Gas, 890.000 € (keine Käuferprov.) moellerherm-immobilien.de 0800-77 16 100

Top-Objekt der Woche. Reihend-Bungalow in Lübeck 112 m², 6 Zim., 706 m² Grdstk., Bj. 1961, EnB, 300 kWh/(m²a), H, Öl, 278.000 € (keine Käuferprov.) moellerherm-immobilien.de 0800-77 16 100

Top-Objekt der Woche. Bad Schwartau... Stülvolles EFH mit tollem Süd-Grundstück! Idyllischer Lage, 5 Zi., Wohnfl. ca. 165 m², Nutzfl. ca. 100 m², Grdst. ca. 807 m², WZ m. Kamin, Essber. m. Terrasse, Wannenbad-Ensuite, 2 DB, Keller, Sonnenterrasse m. el. Markise u. Außenkamin, gr. Doppelgarage, Bj. 1976, B: 245,8 kWh/m² p.a., Kl. G, Gas-ZH, Kaufpreis: 580.000,-€, ☎0451-8009410 www.von-wuefling-immobilien.de

ESPLANADE IMMOBILIEN info@esplanade-immobilien.de Tel.: 0451-7907190

ESPLANADE IMMOBILIEN info@esplanade-immobilien.de Tel.: 0451-7907190

ESPLANADE IMMOBILIEN info@esplanade-immobilien.de Tel.: 0451-7907190

ESPLANADE IMMOBILIEN info@esplanade-immobilien.de Tel.: 0451-7907190

ESPLANADE IMMOBILIEN info@esplanade-immobilien.de Tel.: 0451-7907190

ESPLANADE IMMOBILIEN info@esplanade-immobilien.de Tel.: 0451-7907190

ESPLANADE IMMOBILIEN info@esplanade-immobilien.de Tel.: 0451-7907190

ESPLANADE IMMOBILIEN info@esplanade-immobilien.de Tel.: 0451-7907190

ESPLANADE IMMOBILIEN info@esplanade-immobilien.de Tel.: 0451-7907190

ESPLANADE IMMOBILIEN info@esplanade-immobilien.de Tel.: 0451-7907190

Eigenheim in Sicht? Gemeinsam verwirklichen wir Ihr Traumhaus ganz nach Ihren Vorstellungen! CONTRACT Vario Endlich zuhause! TRAUMHÄUSER SEIT 1996 contract-vario.de 04505 5805-0 contractvario Zu den Gründen 14 | 23623 Ahrensböök-Dakendorf

ESPLANADE IMMOBILIEN info@esplanade-immobilien.de Tel.: 0451-7907190

ESPLANADE IMMOBILIEN info@esplanade-immobilien.de Tel.: 0451-7907190

ESPLANADE IMMOBILIEN info@esplanade-immobilien.de Tel.: 0451-7907190

ESPLANADE IMMOBILIEN info@esplanade-immobilien.de Tel.: 0451-7907190

ESPLANADE IMMOBILIEN info@esplanade-immobilien.de Tel.: 0451-7907190

Barrierearme ETW ges.! Für ein nettes Rentnerhepaar suchen wir eine gut erreichbare ETW mit Aufzug, Balkon und min. 2 Zimmern, vorzugsweise in Bad Schwartau. 0451-8009410 von-wuefling-immobilien.de

Kleine Wohnung ges.! Für einen alleinstehenden Koch suchen wir keine kleine 1-2 Zimmer-Wohnung in Bahnhofsnahe o. ähnlich gut angebundener Lage. 0451-8009410 www.von-wuefling-immobilien.de

Zentrale Whg. gesucht! Versierter Unternehmensberater su. eine moderne Mietwhg. ab 2 Zi. in Innenstadtlage o. in Uninähe. 0451-8009410 von-wuefling-immobilien.de

HÄUSER Wir suchen laufend... Ein-/Zwei-/Mehrfamilienhäuser Doppelhaushälften / Eigentumswohnungen Gerne beraten wir Sie kostenlos! Tel. 0451 - 610 30 40 www.grohmann-immobilien.de GROHMANN IMMOBILIEN IMMOBILIEN SEIT 1978

Wir suchen laufend... Mehrfamilienhäuser. Keine Kosten für den Verkäufer! Anrimstr. 29 a, 23566 HL, Tel. 0451 - 610 30 40 www.grohmann-immobilien.de GROHMANN IMMOBILIEN IMMOBILIEN SEIT 1978

Handwerkerhaus ges.! Zur Verwirklichung des Traums vom Eigenheim suchen wir für einen passionierten Maurermeister u. seine Familie ein charmantes EFH mit Sanierungs- o. Renovierungsbedarf. KP je nach Lage und Zustand. 0451-8009410 von-wuefling-immobilien.de

BEHAGLICHKEIT GESUCHT: Zimmermann sucht für sich und seine Familie gemütliches Holzhaus o. Schwedenhaus. Gerne Bad Oldesloe u.U. KP bis € 425.000,- ☎ 04102-8243050 www.kriechimmobilien.de

ECHTES NORDLICHT SUCHT: EFH mit größerer Garage für seine Surfbretter im Kreis Stormarn. Gute Anbindung zur BAB Richtung Ostsee von Vorteil. KP bis 415.000,- ☎ 04102-8243050 www.kriechimmobilien.de

EFH zwischen HH/HL gesucht! Wir suchen für einen Diplomkaufmann und seine Frau ein gepflegtes freistehendes EFH zwischen Hamburg und Lübeck. 0451-8009410 www.von-wuefling-immobilien.de

Haus in NWM ges.! Sympathischer Wirtschaftsinformatiker su. ein freistehendes EFH in NWM. Gern mit Garage oder Carport. 0451-8009410 www.von-wuefling-immobilien.de

Ab 1.000 m² Grundstück ...gesucht! Für einen Tierarzt aus HH su. wir ein charmantes EFH auf min. 1.000 m² Grdst. (gern größer!). 0451-8009410 www.von-wuefling-immobilien.de

Modernes EFH gesucht! Erfolgreiche Lübecker Unternehmerin sucht ein modernes EFH m. offenem Grundriss, min. 130 m² Wohnfläche und energieeffizienter Ausstattung. 0451-8009410 von-wuefling-immobilien.de

KLEIN ABER FEIN GESUCHT: Junge Familie sucht kleine Immobilie bis 130 m² in OD. Gerne mit kleinem Garten und Keller. KP bis € 415.000,-. ☎ 04102-8243050 www.kriechimmobilien.de

Bis 600.000,- € ges.! Sympathisches Ehepaar su. für deren Kinder u. sich ein gepfl. EFH mit min. 90 m² Gr. Bz. Bis 600.000,- € KP. 0451-8009410 von-wuefling-immobilien.de

DHH/ERH ges.! Nach dem Verkauf Ihrer ETW sucht ein Hamburger Paar eine gepfl. DHH o. ein großz. RH mit sonnigem Garten. 0451-8009410 von-wuefling-immobilien.de

Schönes Zuhause gesucht! Ärztepaar mit zwei Kindern sucht Haus mit Garten in der Innenstadt/St.Jürgen/St.Gertrud, gerne Altbau. Tel.: 0160-946 55 964.

ANLAGEOBJEKTE MFH ges.! Wir suchen für einen Familienfonds ein gut vermietetes Anlageobjekt in HL, HH oder Kl. Keine Finanzierung benötigt. Provisionsfrei für Verkäufer. 0451-8009410 von-wuefling-immobilien.de

Bis 1,8 Mio. € gesucht! Für einen solventen Wirtschaftsprüfer im Ruhestand suchen wir ein oder mehrere Anlageobjekte bis 1,8 Mio. €. Provisionsfrei für Verkäufer. 0451-8009410 von-wuefling-immobilien.de

DACHDECKEREI GUTEN-DACH DACH - FASSADE - SCHORNSTEIN Dunkelmann & Partner Meisterhaft Wir führen auch Kleinreparaturen durch! + STEILDACH - FLACHDACH + BAUKLEMPNEREI - DACHRINNE + ALTBAU SANIERUNG + FASSADEN SANIERUNG + SCHIEFERARBEITEN + DÄMMSYSTEME De lütte Dachdecker de mok dat Kostenlose Beratung vor Ort ☎ 04503 / 70 48 355 ☎ 0152 / 361 46 645

Wir suchen laufend... Mehrfamilienhäuser. Keine Kosten für den Verkäufer! Anrimstr. 29 a, 23566 HL, Tel. 0451 - 610 30 40 www.grohmann-immobilien.de GROHMANN IMMOBILIEN IMMOBILIEN SEIT 1978

MFH ab 4 Einheiten ges.! Kapitalanleger su. für sein privates Portfolio ein gepfl. und gut vermietetes MFH mit min. 4 Einheiten (gern größer!). Provisionsfrei für Verkäufer. 0451-8009410 von-wuefling-immobilien.de

Wohn-/Geschäftshaus ges.! EGT einer Einzelhandelskette su. ein Wohn-/ Geschäftshaus in guter Lage bis 1 Mio. €, auch mit Leerstand. Provisionsfrei für den EGT. 040-24827100 von-wuefling-immobilien.de

Bis 6 Mio. € gesucht! Ein Immobilienanleger aus Osnabrück su. im Großraum HH, S-H u. NI Gewerbeimmobilien zur Anlage, Budget bis 6 Mio. €. Provisionsfrei für den EGT. 040-24827100 www.von-wuefling.de

Renditeobjekt gesucht! Solventer Investor sucht ein gepflegtes Mehrfamilienhaus mit min. 6 Einheiten und guter Vermietbarkeit in Uni-Nähe. Provisionsfrei für Verkäufer. 0451-8009410 von-wuefling-immobilien.de

GRUNDSTÜCKE Wir kaufen auch Grundstücke, auf denen solch ein Haus steht! Oder falls Ihnen Ihr Grundstück zu groß geworden ist. Rufen Sie uns gerne an, wir machen Ihnen ein Angebot! NORDISKA HAUS GmbH Schönböckener Str. 10 - 23556 Lübeck ☎ 04 51 - 4 86 69 18 info@nordiska-haus.de

FERIEN- UND FREIZEITIMMOBILIEN Scharbeutz gesucht! Erfolgr. Hannoveraner Geschäftsmann su. als Rückzugsort ein geräumiges Ferienhaus in bevorzugter Lage v. Scharbeutz, Timmendorfer Strand o. Travemünde. KP bis 2,5 Mio. €. 0451-8009410 von-wuefling-immobilien.de

In OH gesucht! Für ein Hamburger Ehepaar su. wir eine charmante Ferienwhg. in OH mit Meerblick oder Nähe zur Küste. 0451-8009410 von-wuefling-immobilien.de

GEWERBLICHE IMMOBILIENANGEBOTE LADENLOKALE / LADENFLÄCHE Stockelsdorf Stülvolles Ladenfläche in zentraler Lage, ca. 100 m² Verkaufsfläche, 3 m Schau- fensterfront, im EG eines MFH, ebenerdiger Zugang, WC, ausgeb. Keller, An- lieferungsmöglichkeiten vorh., 2 PKW- Außenstellplätze, Bj. 1998, V: Strom: 78 kWh/(m²a), Wärme: 78 kWh/(m²a), Kl: C, Gas-ZH, KP: 295.000,-€, 0451-8009410 von-wuefling-immobilien.de

LAGERHALLEN / WERKSTÄTTEN

**Lübeck**  
Zwei flexible Gewerbehallen zur Miete, ca. 285 m<sup>2</sup> Produktions-/Lagerfl., teilbar, Starkstrom, Büro, Küche, 2 WC's, 3 Stellplätze, gute Autobahn-Anbindung, Bj. 1968, B: Strom: 75,7 kWh/(m<sup>2</sup>a), Wärme: 194,5 kWh/(m<sup>2</sup>a), Gas-ZH, NKM: 1.800,-€, ☎ 0451-8009410 www.von-wuefling-immobilien.de

HOTELS / GASTSTÄTTEN

**Schloss-Anwesen...**  
in ländlich-idyllischer Lage v. M-V, ca. 172.500 m<sup>2</sup> Parkgrdst., Denkmalschutz, ca. 3.000 m<sup>2</sup> Nutzfl., 39 Zi. m. Ensuite-Bädern, Aufzug, Terr. m. Seeblick, Marstall f. Events bis 120 Pers. nutzbar, 18 Stellplätze (+22 mögl.), direkter Seezugang, div. Nutzungsmögl., neue Gas-ZH 2024, Bj. 1697, saniert 2001, Kaufpreis: 3.700.000,-€, ☎ 0451-8009410 www.von-wuefling-immobilien.de

GEWERBLICHE IMMOBILIENGESUCHE

BÜROFLÄCHEN / PRAXEN

**Praxis gesucht!**  
Zur Praxiserweiterung suchen wir für einen Arzt eine Praxis in Bad Schwartau, mit einer Fläche ab 150 m<sup>2</sup>, Provisionsfrei für den Eigentümer. www.LF-Immobilien.com ☎ 0163/5060035

Bürofläche ges.!

Für ein expandierendes Start-up su. wir eine attraktive Bürofläche in Lübeck ab 150 m<sup>2</sup>, gern mit SP zum Kauf oder zur Miete. Provisionsfrei für Verkäufer. 0451-8009410 von-wuefling.de

LAGERHALLEN / WERKSTÄTTEN

Gewerbehalle ges.!

Für einen Lübecker Handwerksbetrieb su. wir eine funktionale Gewerbehalle im Raum HL ab 300 m<sup>2</sup> mit Büroanteil und Tor. Gern zur Miete oder zum Kauf, schnelle Abwicklung garantiert. 0451-8009410 von-wuefling-immobilien.de

Moderne Halle gesucht!

Gesucht wird eine moderne Lager- oder Produktionshalle ab 500 m<sup>2</sup> im Großraum Lübeck. Gute Anbindung an die A1 gewünscht. Kauf o. Miete möglich. Provisionsfrei für EGT. 0451-8009410 von-wuefling-immobilien.de

GRUNDSTÜCKE

Gewerbegrundst. ges.!

Für einen Hersteller v. Maschinenteilen su. wir ein Gewerbegrundst. zur Miete oder Kauf ab 3.000 m<sup>2</sup>. Gute Verkehrsanbindung ist wünschenswert. Provisionsfrei für Eigentümer. 0451-8009410 von-wuefling-immobilien.de

Suche Grundstück ab 400 m<sup>2</sup>-2.000 m<sup>2</sup>, auch verwildert, mit altem Gebäude und ungeräumt/mit Inventar, auch ohne Unterlagen. Anzahlung sofort möglich. Keine Kosten für den Verkäufer. Anruf genügt! ☎ 0170-77 22 500

MIETANGEBOTE

2 ZIMMER

**St. Gertrud: 2 Zi.-Whg.** ca. 50 m<sup>2</sup>, voll möbliert, EBK, DU-Bad, WM 780€ außer Strom, mögl. Pendler, ab 1.9.25 ☎ (0451) 65433

**2 Zi.-Whg.** 51 m<sup>2</sup>, St. Jürgen a. d. Wakenitz: Tiefpart. m. Wakenitzblick in 2 Fam.-Haus, eig. Eingang, Duschbad, EBK, Rolläden, Terrasse m. kl. Garten, Bootsteg, an Einzelpers., KM 670€ + NK + MS. Kontaktaufnahme mit kurzer Selbstauskunft an drwve@t-online.de

MIETGESUCHE

WOHNUNGEN

**Professionelle Vermietung von Wohn- und Gewerbeimmobilien in Lübeck und Umgebung. Gerne beraten wir Sie kostenlos! Tel. 0451 - 610 30 40 Arminstr. 29a, 23566 Lübeck**  
**GROHMANN IMMOBILIEN**  
IMMOBILIEN SEIT 1978

**Schöne 1-2 Zi.-Wohnung** in Lübeck o. nähere Umgebung von zuverlässiger Rentnerin (NR, keine Haustiere), wegen Eigenbedarf-Kündigung dringend gesucht: 45-50m<sup>2</sup>, Balkon/Terrasse, EG / 1.OG, bis 700€ WM, ☎ 0170/5915113 o. G.wawersig@t-online.de

3-Zi.-Whg. in HL ges.!

Sympathische Krankenpflegerin sucht eine helle 3-Zi.-Whg. in HL mit Balkon u. EBK. NKM bis 1200,- €. 0451-8009410 von-wuefling-immobilien.de

**Alleinstehender Rentner** sucht günstige 2-3 Zi.-Whg. in Ratekau, möglichst ebenerdig o. 1. OG. ☎ 0171/3080242

**Er 68 J.,** Rentner sucht kl. Whg. oder möbl. Zimmer. ☎ Z1 4125898

**Ingenieur** sucht kleine Wohnung. ☎ 01765/5123499

HÄUSER

Modernes Haus...

gesucht! Für einen Abteilungsleiter bei Träger su. wir ein modernes Haus zur Miete mit Stellplatz und hochwertiger Ausstattung. NKM bis 2.000,- €. 0451-8009410 von-wuefling-immobilien.de

RH / DHH zur Miete...

gesucht! Junge Familie su. nach dem Familienzuwachs ein gemütliches RH / DHH in familienfreundlicher Lage mit Terrasse o. kl. Garten. 0451-8009410 www.von-wuefling-immobilien.de

EFH in HL oder Umland!

Tierliebendes Ehepaar sucht ein gepflegtes EFH zur Miete - gern langfristig und mit Platz für Hund & Katze. 0451-8009410 www.von-wuefling-immobilien.de

Haus zur Miete ges.!

Für eine junge Familie m. zwei Kindern su. wir ein freistehendes EFH o. eine DHH mit Garten in/um Lübeck. 0451-8009410 von-wuefling-immobilien.de

IMMOBILIEN DIENSTLEISTUNGEN

ANDERE DIENSTLEISTUNGEN

**40 JAHRE ERFAHRUNG:** Mit langjähriger Expertise beraten wir Käufer bei der Suche. So verkaufen Sie Ihre Immobilie diskret und mit Erfolgsgarantie. Auch Sa./So. und nach Feierabend. ☎ 04102-8243050

ZU VIEL GARTENARBEIT? Der Garten wird Ihnen zu viel und zu beschwerlich? Wir finden den passenden Käufer für Ihre Immobilie. Die Wertermittlung Ihrer Immobilie ist für Sie kostenlos. ☎ 04102-8243050

STELLENMARKT

STELLENANGEBOTE

HANDWERK / GEWERBLICHE BERUFE

**Hans Möller & Söhne GmbH**  
Zu den Gründen 19 • 23623 Dakendorf  
Tel.: (0 45 05) 446  
e-mail: info@moeller-soehne.de • www.moeller-soehne.de

**Wir suchen** zum nächstmöglichen Termin, auch als Quereinsteiger, (m/w/d)  
**Tiefbauer und Baggerfahrer**

**Wir bieten:**

- leistungsgerechte Zahlung • moderner Fuhrpark
- abwechslungsreiche Tätigkeitsbereiche
- Soziale Leistungen • Urlaubs- und Weihnachtsgeld
- Aufstiegsmöglichkeiten bis hin zum Kolonnenführer möglich
- Arbeiten mit digitaler Vermessungstechnik
- Fahrtzeit = Arbeitszeit

**Qualifikationen:**

- ⇒ Kenntnisse im Umgang mit Baumaschinen
- ⇒ Erfahrungen im Bereich Erd- und Entwässerungsarbeiten sowie des Drainage- und Kulturbaus
- ⇒ Flexibilität im Umgang mit wechselnden Aufgabenstellungen

**Bei Interesse freuen wir uns über die Zusendung Ihrer Bewerbungsunterlagen mit Gehaltsvorstellung an obige Adressez. Hdn. H. Möller**

**hock Ihr Bodenausstatter**  
Lübeck, Kanalstr. 12-18, Tel.0451 77091

**Unser Team sucht Verstärkung**  
**Fußbodenleger/in**  
mit Festgehalt oder auf Stundenbasis

Seit über 80 Jahren bieten wir unseren Mitarbeitern sichere Arbeitsplätze mit guter Bezahlung und zusätzlichen Leistungen.

**Einfach anrufen und informieren**

**hock Ihr Bodenausstatter**  
Lübeck, Kanalstr. 12-18, Tel.0451 77091, Herr Sellmann

**GÖDECKE LOGISTIK**

**Mehr Respekt für Servicehelden!**  
Wir suchen eine Aushilfe als **Lagerkraft (m/w/d)** mit Gabelstapler-Erfahrung

**Gödecke Eurotrans GmbH** Tel. 0451-8990922  
Stellmacherstr. 6-12 Matthias Gödecke  
23556 Lübeck mg@goedecke-logistik.de

WEITERE BERUFSFELDER

HAUS- UND REINIGUNGSPERSONAL

**Su. Mitarbeiter für Gartenpflege** Su. Treppenhausreinigungskraft m. FS Firma Willemeit ☎ 0171-5213822

**Reinigungskraft gesucht** für Büro u. Haushalt ☎ 0451/69 33 76 06

**WIR SIND NACHHALTIG**

Bei der Herstellung von Zeitungsdruckpapieren wird nahezu 100% Altpapier eingesetzt.

**wochen Spiegel**

Quelle: BDZV

**FINDE DEINEN TRAUMJOB IM NORDEN**

**KÜSTENFISCHER.DE**

<p>Stadt Bad Segeberg</p> <p><b>Digitalisierungsbeauftragte*in (m/w/d)</b></p> <p>Vollzeit Bad Segeberg</p>	<p>Hans Beuge GmbH Kfz.-Meisterbetrieb</p> <p><b>KFZ-Mechatroniker*in (m/w/d)</b></p> <p>Vollzeit, Teilzeit Mölln</p>
<p>Hans Möller + Söhne GmbH</p> <p><b>Tiefbauer (m/w/d)</b></p> <p>Vollzeit, Teilzeit Ahrensböök</p>	<p>Stadt Fehmarn</p> <p><b>Teamleitung mit gehobener Sachbearbeitungsfunktion (w/m/d)</b></p> <p>Vollzeit Fehmarn</p>
<p>Kreisstadt Bad Oldesloe</p> <p><b>Fachbereichsleitung für den Fachbereich Bauen und Umwelt (m/w/d)</b></p> <p>Vollzeit, Teilzeit Bad Oldesloe</p>	<p>Stadtwerke Lübeck Gruppe GmbH</p> <p><b>Fährführer:in (m/w/d)</b></p> <p>Vollzeit Lübeck</p>
<p>Nordbrief GmbH</p> <p><b>Mitarbeiter im Vertriebsaußendienst (d/m/w)</b></p> <p>Vollzeit, Teilzeit Lübeck</p>	<p><b>10.877 Stellen und 6.588 Arbeitgeber warten auf Dich.</b></p> <p></p>

**wochen Spiegel**

**Wochenspiegel**  
Verlag: Lübecker Nachrichten Media GmbH Herrenholz 12, 23556 Lübeck  
Druck: A. Beig Druckerei und Verlag GmbH & Co. KG Damm 9-19 25421 Pinneberg

[www.wochenspiegel-online.de](http://www.wochenspiegel-online.de)  
Redaktionsleitung: Sabine Goris  
Redaktion: Tel. 04 51/1 44-17 81 e-mail: wochenspiegel.redaktion@LN-luebeck.de

Geschäftsleitung: Björn Bothe & Adrian Schimpf  
Leiter Media-Vermarktung: Marco Schümann  
Anzeigenabteilung: Tel. 04 51/1 44-12 00  
Privatanzeigen: Tel. 04 51/1 44-11 11  
e-mail: wochenspiegel.anzeigen@LN-luebeck.de

Zustellung: kostenlos, sonnabends  
Lübecker Wochenspiegel Zustell GmbH  
Telefon: 04 51/1 44-18 26

Gesamt-Druckauflagen:  
Ausgabe Lübeck 95.985  
Ausgabe Bad Schwartau / Stockelsdorf 26.805  
Ausgabe Lübecker Bucht 16.650  
Ausgabe Eutin / Malente 17.810  
Gesamtauflage 157.250

Anzeigenschluss: Dienstag 15.00 Uhr  
Redaktionsschluss: Dienstag 16.00 Uhr

Zurzeit gilt die Anzeigenpreisliste Nr. 50 vom 01. Januar 2025

Mitglied im **NORD BLOCK** Bundesverband Deutscher Anzeigenblätter

Falls Sie dieses Produkt nicht mehr erhalten möchten, bitten wir Sie, einen Werbeverbotsaufkleber mit dem Zusatzhinweis - „bitte keine kostenlosen Zeitungen“ an ihrem Briefkasten anzubringen.  
Weitere Informationen finden Sie auf dem Verbraucherportal [www.werbung-im-Briefkasten.de](http://www.werbung-im-Briefkasten.de)



# Lübeck ist grün-weiß



## SPIELANKÜNDIGUNG

### HEIMSPIEL-HATTRICK AN DER LOHMÜHLE

Wer: VfB Lübeck : SSV Jeddelo

Wann: Mi. | 27. August | 19 Uhr

Wo: Stadion an der Lohmühle

Wer: VfB Lübeck : Hannover 96 II

Wann: So. | 31. August | 14 Uhr

Wo: Stadion an der Lohmühle

Wer: VfB Lübeck : Altona 93

Wann: Sa. | 6. September | 14 Uhr

Wo: Stadion an der Lohmühle

**TICKET-HATTRICK**

TICKETS FÜR ALLE DREI HEIMSPIELE KAUFEN UND AUF DEN GESAMTPREIS 19% SPAREN!



Wir sehen uns auf dem Platz!

## GEGNERCHECK

### SSV Jeddelo

**Stärken:** Engagement, luftige Ballbesitz-Präsenz, gute Dynamik im Umschaltspiel, robuste Defensive im Zweikampf.

**Schwächen:** Konstanz über längere Serien, gelegentliche Abschlussqualität, Abstimmung in der letzten Linie mit Schwanungen.

**Schlüsselspieler-Tendenzen:** flexible Offensivkräfte, zweikampfstarke zentrale

Mittelfeldspieler, sicherer Torwart; torgefährliche Innen-/Außenstürmer im Gegenpressing. **Typische Formation:** 3-4-2-1.

**Spielweise gegen defensiv strukturierte Teams:** Geduldiger Aufbau über die Mittelfeldzentrale, Flügelwechsel, diagonale Pässe, schnelle Umschalt-situationen nach Ballgewinn.

### Hannover 96 II

**Stärken:** Jugendlicher Drang, Pressingintensität, schnelle Offensivwechsel. **Schwächen:** Erfahrungsvorsprung der Gegner, Stabilität in langen Phasen des Spiels kann variieren.

**Schlüsselspieler-Tendenzen:** junge Offensivkräfte, vielseitige Mittelfeldakteure, solide Keeper. **Typische Formation:** 4-2-3-1.

**Spielstil gegen defen-**

**siv organisierte Teams:** probieren Lücken durch Zwischenlinienpässe zu finden, nutzen Flügelwechsel und diagonale Bälle.

Mit Jonas Schwanke steht bei unseren Gästen ein ehemaliges Torwarttalent des VfB Lübeck im Tor. Gleichzeitig ist er auch dritter Torwart bei den Profis.

## NACHBERICHTERSTATTUNG



### Leidenschaftlicher Pokalfight an der Lohmühle - VfB überzeugt gegen Zweitligisten vor starker Kulisse

Der VfB Lübeck zeigte in der 1. Runde des DFB-Pokals gegen den SV Darmstadt 98 eine herausragende Mannschaftsleistung und verlangte dem Favoriten alles ab. Vor 8.682 Zuschauern und einer beeindruckenden Choreo trat das Team mutig, geschlossen und mit großem Einsatz auf. Trotz des 0:2 Rückstandes ließ der VfB nicht locker und wurde in der Nachspielzeit für seinen unermüdlichen Einsatz mit dem verdienten Anschlusstreffer

belohnt. Die Fans feierten ihre Mannschaft nach dem Abpfiff minutenlang mit Standing Ovations und zeigten damit, wie stolz sie auf die Leistung ihrer Mannschaft waren. Dieser Abend zeigte eindrucksvoll, wozu der VfB in der Lage ist. Die Leidenschaft auf dem Platz, die Geschlossenheit der Mannschaft und die großartige Unterstützung von den Rängen machen Lust auf mehr. **Unterstützt unser Team live im Stadion - kommt zahlreich vorbei!**

Liga	Saison
Regionalliga	2025-26
Nord	Pkte
1 Jeddelo	12
2 Drochtersen	9
3 VfB Oldenburg	9
4 Phoenix Lübeck	7
5 Meppen	7
6 Flensburg	6
7 Emden	6
8 Hannover 96 II	4
9 HSV II	4
10 Altona 93 (N)	4
11 HSC Hannover (N)	4
12 Norderstedt	3
13 Bremen II	3
14 VfB Lübeck	3
15 Bremen SV	3
16 BW Lohe	3
17 St. Pauli II	0
18 Schöningen (N)	0

Stand 19. August 2025



## SPONSOR DES MONATS

### Heizungsbau Lübeck

Ihr Spezialist für energieeffiziente Installations- und Heizungsarbeiten

- Heizung
- Fußbodenheizung
- Photovoltaik
- Speichersysteme

Wir sind erst zufrieden, wenn Sie es sind!

Sebastian Schulz  
Heizungsbau Lübeck e.K.  
Krämerwende 9 · 23556 Lübeck  
Telefon: 0451 80700444  
info@heizungsbau-luebeck.de  
heizungsbau-luebeck.de



Geschäftsführer Sebastian Schulz mit Torwart Phillip Diestel, der im Pokalkrimi gegen SV Darmstadt 98 **Man of the Match** geworden ist. **Spiel-Tipp von Sebastian Schulz:** VfB Lübeck - Jeddelo 3:1 und VfB Lübeck - Hannover 96 II 2:1

## SPIELER IM FOKUS

Man of the Match gegen SV Darmstadt 98

### Phillip Diestel

Geburtsdatum 16.10.2006  
Geburtsort Lübeck  
Nationalität deutsch  
Größe 182 cm  
Rückennummer 21  
Position Torwart  
beim VfB seit 01.07.2016  
letzter Verein Fortuna St. Jürgen

