

# LÜBECKER BUCHT WOCHENSPIEGEL

WWW.WOCHENSPIEGEL-ONLINE.DE

Sonnabend, 28. Februar 2026 • kostenlos

## Erste Hilfe fürs Tier

Wenn jede Minute zählt: In DRK-Kursen lernen Tierhalter, ihrem Haustier im Notfall schnell und sicher zu helfen. **SEITE 2**

## Geschichte zum Anfassen

Das Seebadmuseum Travemünde öffnet wieder seine Türen – mit einer Sonderausstellung zur Schlosserei Lüders. **SEITE 3**

## Familienprojekt mit Herz

Mit viel Leidenschaft und großer Tierliebe hat die Familie Wilhelm ihren Zoo Arche Noah in Grömitz geprägt. **SEITE 4**

Zustellung: 0451/144-1826

Anzeigen: 0451/144-1111

# So präsentierten sich die Bürgermeister-Kandidaten

350 Besucher wollten Dennis Jaacks und Teja Kanthak in Ratekau sehen.

**RATEKAU.** In welchen Punkten unterscheiden sich die beiden Bürgermeister-Kandidaten für Ratekau? Das wollte Moderator Klaus Teuschner beim ersten Vorstellungabend herausarbeiten. Das Interesse war groß: Etwa 350 Besucherinnen und Besucher kamen in die Ratekauer Mön-Halle, wo sich Dennis Jaacks und Teja Kanthak fair und sachlich präsentierten.

Auf ihren vermutlich größten Unterschied wiesen die unabhängigen, parteilosen Aspiranten auf den Posten des Bürgermeisters von Ratekau selbst mehrfach hin. „Als Nicht-Verwaltungsmitarbeiter kann ich als Moderator agieren und unterschiedliche Sichtweisen verbinden“, sagte der 52-jährige Bankkaufmann und Wohnungsverwalter Teja Kanthak. Der 41-jährige Kämmerer Dennis Jaacks hob im Gegenzug eben gerade seine Erfahrung in der Ratekauer Verwaltung hervor, in der der Diplom-Verwaltungswirt seit 13 Jahren arbeitet.

## AUFGEREGT, ABER SACHLICH

Beiden Kandidaten waren die intensive Vorbereitung auf den Abend und eine gewisse Aufregung anzumerken. Dennoch konzentrierten sie sich komplett auf ihre Inhalte und blieben von einer emotionalen Auseinandersetzung denkbar weit entfernt.

Erfahrung als Führungskraft reklamierten beide für sich – Dennis Jaacks als Leiter der Finanzabteilung der Gemeinde und als Fußballtrainer, Teja Kanthak als Geschäftsführer mit bis zu 14 Mitarbeitern und Ausbilderschein. Um das Problem des seit vier Jahren leerstehenden Küchen-Rath-Komplexes im Ratekauer Zentrum zu lösen, plädierte Teja Kanthak für einen Runden Tisch und „sanften Druck“ der Gemeinde. Dennis Jaacks zeigte sich offen für den Wunsch nach einem Kunstrasenplatz in Ratekau, wie ihn Pansdorf und Sereetz bereits haben – verwies allerdings auf die „riesige Investition“, die dafür nötig sei.



Das Team von Pönitz TV hat die Vorstellungsrunde aufgezeichnet. Der Stream kann über die Internetseite der Gemeinde unter [www.ratekau.de](http://www.ratekau.de) abgerufen werden.

Zum Thema Radwege-Konzept schilderte Teja Kanthak seinen Ärger über den Radweg von Ratekau nach Sereetz. „Dort gibt es zehn Schlaglöcher, die mich schon mehrere Speichen gekostet haben“, berichtete er. „Ich verstehe nicht, warum man das nicht einfach reparieren lassen kann, zum Beispiel vom Bauhof, auch wenn das ein Radweg des Landes ist.“ Dennis Jaacks erläuterte seine Idee von einer Ratekau-App mit folgenden Inhalten: „Neuigkeiten, Termine, Warnmeldungen, Nachbarschaftshilfe und ein Mängel-Melder.“

## „WAS WOLLEN SIE GEGEN EINBRÜCHE UNTERNEHMEN?“

Nachfragen aus dem Publikum gab es kaum. Eine Zuschauerin wollte wissen, was die Kandidaten gegen die vermehrte Zahl

von Einbrüchen in der Gemeinde unternehmen wollen. „Auf Prävention setzen“, sagte Dennis Jaacks dazu, „beispielsweise durch Beleuchtung und Kameras.“ So sah das auch Teja Kanthak, der ergänzend dazu riet, jeden verdächtigen Vorgang der Polizei zu melden, damit diese möglicherweise ihre Präsenz in der Region erhöhe.

Etwa 12.900 Wahlberechtigte in der Gemeinde Ratekau können am Sonntag, 8. März, darüber entscheiden, wer der neue Bürgermeister von Ratekau wird. Der bisherige Amtsinhaber

Thomas Keller tritt nach 18 Jahren nicht noch einmal an – und blieb der Vorstellungsrunde in der Mön-Halle fern. Keller halte sich aufgrund seiner Neutralitätspflicht zurück, erklärte Moderator Klaus Teuschner.

Wer sich die Aufzeichnung des Abends durch das Team von Pönitz TV ansehen möchte, findet sie auf der Internetseite der Gemeinde unter [www.ratekau.de](http://www.ratekau.de). Die Kandidaten stellen sich und ihre Ziele zudem auf eigenen Internetseiten vor, und zwar unter [www.dennis-jaacks.de](http://www.dennis-jaacks.de) und [www.tejakanthak.de](http://www.tejakanthak.de) **SAJ**

**wohnen & sparen** AKTUELLE AKTIONEN

FACHMARKT FÜR RAUMGESTALTUNG gültig bis 31.03.26

**BODENBELÄGE · SONNENSCHUTZ · INSEKTENSCHUTZ · GARDINEN**

<p><b>INSEKTENSCHUTZ</b></p> <p style="font-size: 2em; color: red;">-10%</p> <p><small>INSEKTENSCHUTZ NEBER</small></p>	<p><b>PLISSEE &amp; WAABE</b></p> <p style="font-size: 2em; color: red;">-30%</p> <p><small>ESPRIMA</small></p>
<p><b>DIENSTLEISTUNGEN</b></p> <p style="font-size: 2em; color: red;">-20%</p> <p><b>CLEVER KOMBINIEREN, DOPPELT SPAREN!</b></p>	<p><b>TEPPICH OUTLET</b></p> <p style="font-size: 2em; color: red;">50-90%</p> <p><small>unter UVP</small></p> <p><b>AUSLEGEWARE &amp; MATTEPICHE</b></p>

**Brocksstraße 69 · Lübeck | 0451-484820 | [ws-luebeck.de](http://ws-luebeck.de)**



Die Bürgermeister-Kandidaten Dennis Jaacks (li.) und Teja Kanthak stellten sich in der Mön-Halle vor. Fotos: Sabine Jung

**ALLES AUS EINER HAND**

- individuelle Fachberatung
- zuverlässig und kostengünstig
- fachgerechte Montage
- schnell und professionell

Rudolf-Diesel-Str. 22,  
23617 Stockelsdorf  
0451-120 150-0  
[info@dachsolar.de](mailto:info@dachsolar.de)  
[www.dachsolar.de](http://www.dachsolar.de)

Sichern Sie sich  
jetzt noch bis zu  
**70%**  
Förderung

WÄRME-  
PUMPEN

vom Fachbetrieb vor Ort

**Gold & Silber**

Wir zahlen hohe Preise  
für Besteck und Schmuck,  
 Brillanten und Uhren, Münzen,  
 Zahngold und Bernstein

**ANTIK & KUNST**

Breite Str. 4 neben der Schiffergesellschaft  
**direkt am Koberg**

**7 25 56 · Gutachten**

Mo. geschlossen  
Di - Fr. 10-16 Uhr  
Samstag 11-16 Uhr

Suche alte Orden und Bilder

[www.goldkauf-dose.de](http://www.goldkauf-dose.de)

AUTO ADAM  
kauft

fast jeden Pkw & Lkw  
auch defekt, Unfall-/Totalschaden

**Sofort Bargeld, prompte  
Abmeldung u. Abholung**

24-Std.-Tel.-Service, auch sonntags

Rufen Sie an,  
04 51 / 57010

HL, Roggenhorster Straße 13  
[www.AUTO-ADAM.de](http://www.AUTO-ADAM.de)

Pflege24Nord

**24-Stunden-Betreuung  
in Ihrem eigenen Zuhause!**

Individuelle Betreuung durch  
polnisches Personal!

Die bezahlbare Alternative zum Pflegeheim!

Tel. 0 41 55/4 93 99 66

[www.pflege24nord.de](http://www.pflege24nord.de)

Es ist die Zeit  
für Hauterneuerung!

Permanent Make-up  
Beauty Treatments  
Hautanalyse

Ellen Krogmann

Medical Beauty Lounge  
Ellen Krogman  
Selmsdörf 8, 23701 Eutin  
[www.ek-kosmetik.de](http://www.ek-kosmetik.de)  
☎ 04521 779840

TRAUMhaft

Wir fertigen  
hochwertige  
Ganzglas-  
duschen,  
individuell  
nach Maß,  
exklusiv  
für Ihr  
Badezimmer.

Mehr  
Infos  
hier!

Rufen Sie uns einfach an!

GLASEREI  
MEWS

0451/73730

DITTNER

Montagebau

DENNIS DITTNER

Türen · Fenster  
Markisen · Rollläden  
· Reparaturen · Montage  
von Bauelementen

Dorfstraße 9 · 23629 Sarkwitz  
Tel. 0 45 04 - 56 48 · Fax 0 45 04 - 52 17  
[info@dittner-montagebau.de](mailto:info@dittner-montagebau.de)  
[www.dittner-montagebau.de](http://www.dittner-montagebau.de)

O. C. KATRE-SCHMUCK

Batteriewechsel bis Ende Februar ab **5,- €**

Gold-, Silber-Reparaturen

Wir kaufen:  
Gold, Silber,  
Platin, Zahngold,  
Bernstein, Luxusuhren

MÜHLENSTR. 19 · LÜBECK ☎ 0451/9 89 89 29

Haustür-  
Ausstellung

50 aktuelle Modelle  
auch  
Sonderangebote

FENSTER + TÜREN  
Kunststoff – Holz – Alu

**moba** Tel. 0451-400 80-0  
Lübeck · Herrenholz 18  
[www.moba-fenster.de](http://www.moba-fenster.de)

## Gospelgottesdienst in der Waldkirche

**TIMMENDORFER STRAND.** Am morgigen Sonntag, 1. März, beginnt um 11 Uhr in der Waldkirche, Zur Waldkirche 2 in Timmendorfer Strand ein Gospelgottesdienst. Der Gospelchor der Waldkirche singt, Jan Weinhold spielt Klavier sowie Orgel, und Pastor Lars Lemke hält Liturgie

und Predigt. Der morgige Sonntag trägt im Kirchenjahr den Namen Reminiszenz, was „Gedenke“ bedeutet. In diesem Gottesdienst wird bedrängten Christen auf der ganzen Welt gedacht. Im Anschluss an den Gottesdienst sind alle zu einem Mittagsimbiss ins Gemeindehaus eingeladen.

## Nachklang bei Kaffee und Klönschnack

**NIENDORF.** Nach dem sonntäglichen Gottesdienst ist es schön, noch eine Weile zusammenzusteher, das Gehörte nachklingen zu lassen oder einfach nur zu klönen. Daraus ist beim Küsterteam in Niendorf die Idee entstanden, zunächst einmal vierteljährlich nach dem Gottesdienst zum Kirchenkaffee einzuladen. Bei Kaffee, Tee und Gebäck besteht hier die Möglichkeit, Bekannte zu tref-

fen oder andere Besucherinnen und Besucher kennenzulernen und einfach über das zu sprechen, was gerade aktuell ist. Aber auch der Small Talk hat seinen Platz. Der nächste Kirchenkaffee ist am morgigen Sonntag, 1. März, ab 11 Uhr nach dem Gottesdienst in der Niendorfer Petri-Kirche, Sydowstraße 14. Die nächsten geplanten Termine sind der 7. Juni, 6. September und 6. Dezember.

## Umfrage zum Nahverkehr

**HEMMELSDORF.** Der Hemmelsdorfer Dorfvorstand möchte den öffentlichen Nahverkehr im Ort zukunftsfähig weiterentwickeln. Um den tatsächlichen Bedarf besser einschätzen zu können, läuft derzeit eine Bürgerumfrage, um herauszufinden, wie häufig Bus- und Bahnangebote genutzt werden, welche Verbindungen fehlen und zu welchen Zeiten ein höherer

Bedarf besteht. Ebenso interessiert es den Dorfvorstand, ob alternative Angebote wie Rufbusse oder flexible Fahrmodelle gewünscht werden. Die Rückmeldungen sollen als Grundlage für Gespräche mit Verkehrsunternehmen und zuständigen Stellen dienen. Die Teilnahme dauert nur wenige Minuten und läuft über den hier abgebildeten QR-Code.



# Erste Hilfe für Vierbeiner

Praxisnahe Kurse des DRK Ostholstein bereiten auf Notfälle mit Hund, Katze & Co. vor.

**PANSDORF.** Ob Hund, Katze, Kaninchen oder Meerschweinchen – wenn ein Tier plötzlich verunglückt oder erkrankt, zählt jede Minute. Damit Tierhalter im Notfall sicher und schnell reagieren können, bietet der DRK-Kreisverband Ostholstein-Plön jetzt praxisnahe „Erste Hilfe am Tier“-Kurse an. Teilnehmen können alle Tierfreundinnen und Tierfreunde, die lernen möchten, ihrem Vierbeiner im Ernstfall lebensrettende Unterstützung zu geben.

Im Kursus vermitteln erfahrene Ausbilder grundlegendes Wissen zu typischen Notfallsituationen wie Verletzungen, Vergiftungen oder Atemnot und zeigen Schritt für Schritt die passenden Maßnahmen. Die praktischen Übungen erfolgen exemplarisch am Hund, sodass die Teilnehmenden Verbände anlegen, einen Notfallcheck durchführen und einfache lebensrettende Handgriffe direkt ausprobieren können. Die vermittelten Inhalte lassen sich anschließend auf andere Haustiere wie Katzen oder Kleintiere übertragen.

Die Kurse finden in der Regel im DRK-Ortsverein Pansdorf, Eutiner Straße 40, statt. Auf Anfrage kommt das DRK-Team ab einer Gruppengröße von zehn Personen auch direkt in Vereine, Tierarztpraxen oder andere Einrichtungen im Kreisgebiet. Damit eignet sich das Angebot sowohl für private Tierhalter als auch für Hundesportvereine, Tierschutzinitiativen oder Betriebe mit Bürohund.

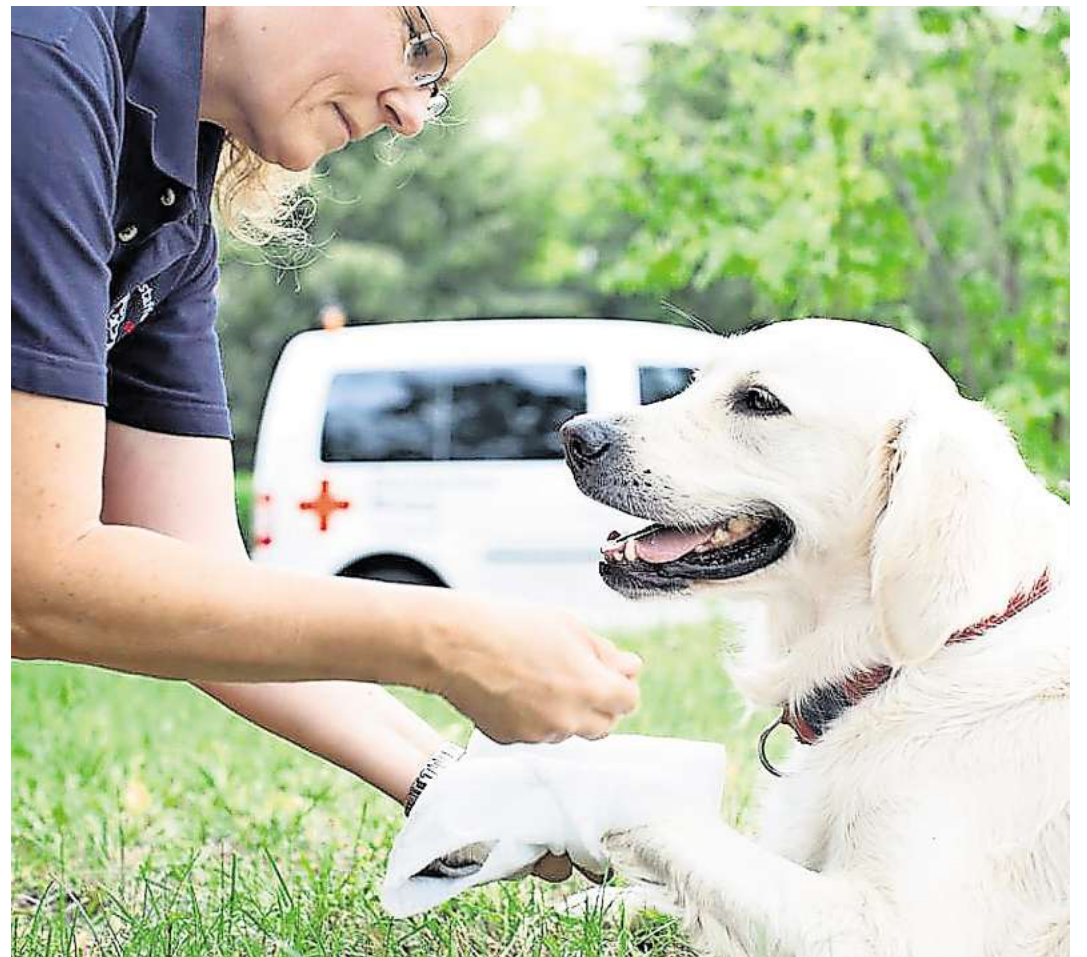

Um seinem Haustier in einer Notsituation schnell helfen zu können, bietet das DRK Ostholstein Erste-Hilfe-Kurse am Tier an. Foto: DRK Ostholstein

Jeder Kursus dauert von 10 bis 15 Uhr und kostet 50 Euro pro Person. Für dieses Jahr sind Termine am 29. März, 7. Juni, 2. August und 6. Dezember im DRK-Ortsverein Pansdorf geplant. Die Plätze

sind begrenzt, daher wird eine frühzeitige Anmeldung empfohlen.

Interessierte können sich per E-Mail an [erste-hilfe@drk-oh.de](mailto:erste-hilfe@drk-oh.de) oder über das Online-Kontaktfor-

mular des DRK-Kreisverbands Ostholstein-Plön anmelden. Für Rückfragen steht das Team Breitenausbildung, Waldstraße 6 in Eutin unter Tel. 04521/8003120 zur Verfügung.

# Top-Tagesfahrten 2026 im Norden!



Mit modernen Fernreisebussen ab Lübeck, Bad Schwartau und Eutin



### Hanse-Sail Rostock

Aufenthalt bei der Hanse-Sail in Rostock

Genießen Sie eines der größten Segel- und Volksfeste der Welt im Stadthafen Rostock (ca. 3 Stunden Aufenthalt) und im Seebad Warnemünde (ca. 3 Stunden Aufenthalt). Freuen Sie sich auf das bunte Treiben an Land und auf dem Wasser!

Reisetermine 2026:

• Do., 06.08. • Sa., 08.08.

pro Person nur  
**€ 29,90**



### Schwedenfest in Wismar & Hafenrundfahrt

Hafenrundfahrt • Aufenthalt auf dem Schwedenfest in Wismar

Mit dem Schwedenfest wird alljährlich an die Zugehörigkeit Wismars zu Schweden erinnert. Ein Wochenende lang feiert Wismar ein erlebnisreiches, historisches Stadtfest mit Gästen aus aller Welt. Nach Ankunft in Wismar unternehmen Sie eine 1-stündige Hafenrundfahrt und haben anschließend viel Freizeit auf einem der größten Schwedenfeste außerhalb Schwedens.

Reisetermine 2026: • Sa., 22.08. • So., 23.08.

pro Person nur  
**€ 53,90**



### Flensburg mit Brauereibesichtigung

Neugier auf Norddeutsch: FLENS hautnah & Freizeit

Flensburg erleben und genießen. Auf der Rundtour durch die Flensburger Privatbrauerei erleben Sie spannende Einblicke in den Brauprozess, sehen das FLENS als Kinohelden und genießen am Ende das eine oder andere Pilsener oder alkoholfreie Getränk bei einer Verkostung mit deftiger Brotzeit.

Reisetermin 2026:

• Mi., 22.04. • Mi., 20.05. • Do., 02.07.

pro Person nur  
**€ 57,90**

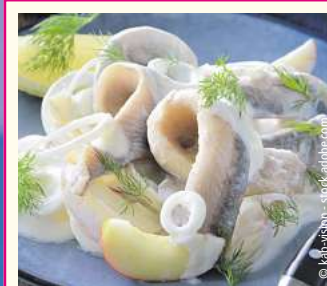

### Matjes- und Fischbuffet

mit Aufenthalt in Lüneburg

Kommen Sie mit in die Lüneburger Heide und genießen Sie das große Matjes- und Fischbuffet: Matjes Hausfrauenart, Sherry-Matjes, Matjes in Sahnesoße, Matjes mit Speckstippe und Bohnen, Gabelrollmops, uvm. Ein Fleischgericht ist auch dabei. Auf dem Rückweg fahren wir am Nachmittag in die Salzstadt Lüneburg inkl. Freizeit.

Reisetermine 2026:

• Mi., 24.06. • Fr., 10.07.

pro Person nur  
**€ 59,90**



### Warnemünde

Inklusive Mittagessen vom Buffet im Brauhaus Trotzenburg

Verbringen Sie einen Tag am Meer im Ostseebad Warnemünde. Erleben Sie die Fischerdorfromantik und das Edvard-Munch-Haus oder bestaunen Sie den Leuchtturm, der neben dem bekannten „Teepott“ steht. Bevor Sie Warnemünde erreichen, stärken Sie sich am Mittagsbuffet im vorzüglichen Brauhaus Trotzenburg in Rostock.

Reisetermin 2026: • Do., 18.06.

pro Person nur  
**€ 69,90**



### „Zur Blüte in die Heide“

mit Mittagessen und herrlicher Kutschfahrt

Kommen Sie mit zur Zeit der Heideblüte in den berühmten Naturschutzpark „Lüneburger-Heide“. Im malerischen Heidedorf Undeloh laden wir Sie auf ein leckeres Mittagessen (2-Gang-Menü) ein und unternehmen anschließend gemeinsam eine Kutschfahrt durch die Heide.

Reisetermine 2026:

• Mi., 05.08. • Sa., 08.08. • Do., 13.08.  
• So., 16.08. • Mi., 19.08. • Mo., 24.08.

pro Person nur  
**€ 69,90**



### Zoo Rostock inklusive Mittagsbuffet und Eintritt

Herzlich Willkommen im wohl „Besten Zoo Europas“. 6.500 Tiere in 500 verschiedenen Arten aus aller Welt leben hier in einer weitläufigen Parklandschaft. Erkunden Sie die Sehenswürdigkeiten und Attraktionen des prämierten Tierparks in Rostock an der Ostsee. Bevor es in den Zoo geht stärken Sie sich am Mittagsbuffet im Brauhaus Trotzenburg direkt vor den Toren des Tierparks.

Reisetermine 2026:

• Do., 18.06. • Mi., 22.07.

pro Person nur  
**€ 89,90**



### Nord-Ostsee-Kanalfahrt mit dem Raddampfer „Frey“

Hohenhörn – Kiel

Erleben Sie die Atmosphäre des 120 Jahre alten stilvollen Raddampfers „Frey“. Genießen Sie während der Fahrt das Brunchbuffet an Bord inkl. Kaffee, Tee, Saft, Wasser sowie am Nachmittag ein Kuchenbuffet.

Reisetermine 2026:

• Sa., 18.04. • Di., 12.05. • Mi., 10.06.  
• Mi., 15.07. • Mi., 29.07. • Mi., 12.08.  
• Mi., 26.08. • Mi., 09.09.

pro Person nur  
**€ 119,90**

Mindestteilnehmerzahl 30 Personen. Für Mobilitätseingeschränkte Personen nicht geeignet. Personalausweis erforderlich.

# Seebadmuseum in Travemünde öffnet wieder

Saisonstart nach der Winterpause mit Sonderausstellung und vergünstigtem Eintritt.

**TRAVEMÜNDE.** Am morgigen Sonntag, 1. März, beginnt im Seebadmuseum in der Torstraße 1 in Travemünde die neue Saison. Pünktlich um 11 Uhr öffnen sich nach der Winterpause die Tore, sodass die Besucherinnen und Besucher die rund 225 Jahre alte Seebadgeschichte des einst mondänen Travemünde erleben können.

Im Museum des Heimatvereins Travemünde, das als eines der ganz wenigen im Land privat initiiert wurde und ohne öffentliche Fördermittel ehrenamtlich betrieben wird, erzählen in frisch renovierten und zum Teil neu arrangierten Räumen auf 185 Quadratmetern Fläche Filme mit historischem Bildmaterial, Hörstationen mit interessanten Geschichten und eine Ausstellung hautnah die Historie des Seebads und seine Entwicklung bis heute.

Am Eröffnungstag wird es ein kleines Kulturprogramm mit Musik, Museumssonderführungen, einem Bücherstand mit maritimer Literatur zugunsten der Bücherstube des Gemeinnützigen Vereins zu Travemünde und mit einem Kreativangebot für Kinder geben. Der Eintrittspreis ist an diesem Tag halbiert.

Zugleich wird die diesjährige Sonderausstellung eröffnet. Sie hat den traditionsreichen und vor einiger Zeit aufgegebenen Schlossereihandwerksbetrieb „Lüders“



Das Seebadmuseum in Travemünde ist saniert und startet am morgigen Sonntag in die neue Saison.

Foto: Heimatverein Travemünde

zum Thema. Er zählt zu den ältesten Travemünder Betrieben, seine Wurzeln reichen bis ins 14. Jahrhundert zurück. Der letzte Vertreter dieses Familienbetriebs Hans-Christian Lüders wird morgen anwesend sein und Erläuterungen zu diesem jahrhundertealten Handwerk sowie zur Entwicklung des Familienunternehmens geben. Die Sonderausstellung ist bis Ende des Jahres während der Museumsöffnungszeiten geöffnet.

Das Seebadmuseum nimmt nach dem erfolgreichen Start im

vergangenen Jahr auch 2026 an der „MuseumsCard“ teil. Mit dieser vom Bildungs- und Kulturministerium Schleswig-Holstein und den Sparkassen des Landes geförderten und vom Landesjugendring durchgeführten Projekt erhalten alle Kinder und Jugendlichen unter 18 Jahren sowie Jugendleiter mit Juleica vom 10. Juni bis 15. November freien Eintritt ins Seebadmuseum und auch in über 130 anderen Museen und Kultureinrichtungen im Land. Zusätzlich gilt die „MuseumsCard“ an zwei Tagen in den

Herbstferien als Fahrkarte in allen Zügen des Nahverkehrs, 2. Klasse, in Schleswig-Holstein sowie bis Hamburg und in den Linienbussen für die Fahrten ins Museum.

Das Museum öffnet vom 1. März bis 31. Dezember immer dienstags bis sonntags von 11 bis 17 Uhr. Eintrittspreise: Erwachsene 6 Euro, Kinder bis 14 Jahre in Begleitung Erwachsener frei, Schüler, Studenten und Menschen mit Behinderung zahlen 3,50 Euro. Führungen sind nach Absprache unter Tel. 04502/9998094 möglich.

# Schockanruf: Falscher Polizist am Telefon

**SCHARBEUTZ.** Vor Kurzem ist es in Scharbeutz zu einem sogenannten Schockanruf gekommen. Ein Senior wurde dabei so stark unter Druck gesetzt, dass er den Betrügern am Ende Wertgegenstände im Wert von rund 1000 Euro übergab. Die Bezirkskriminalinspektion Lübeck ermittelt und sucht Zeugen.

Nach bisherigen Erkenntnissen erhielt der Mann aus Ostholstein gegen 19 Uhr einen Anruf auf seinem Festnetz. Am anderen Ende meldete sich ein angeblicher Polizist aus Bayern. Er behauptete, der Sohn des Seniors habe einen schweren Unfall verursacht, bei dem eine Frau tödlich verletzt worden sei. Um eine Haftstrafe zu verhindern, müsse der Sohn nun 30.000 Euro zahlen.

Als der Senior erklärte, dass er so viel Geld nicht habe, lenkten die Täter das Gespräch gezielt auf mögliche Wertgegenstände im Haus. Schließlich wurde er angewiesen, diese an eine Abholerin zu übergeben. Das Telefonat zog sich bis etwa 21.30 Uhr hin – so lange hielten die Betrüger den Mann am Telefon, um ihn weiter unter Druck zu setzen und ihn von Rückfragen abzuhalten. Dann erschien eine Frau bei ihm und nahm die Wertgegenstände entgegen.

Die Abholerin sprach Deutsch, war etwa 1,70 Meter groß, schätzungsweise 40 bis 50 Jahre alt und hatte mittellange grau-braune Haare. Sie trug einen braun-beigefarbenen Mantel.

Die Ermittler bitten nun um Hinweise: Wer am Dienstag, 10. Februar, zwischen 19 und 23 Uhr im Bereich Kammerweg oder Am Bürgerhaus verdächtige Personen oder Fahrzeuge gesehen hat, wird gebeten, sich bei der Polizei unter Tel. 04503/408150 oder per E-Mail an AKTdf.Luebeck.BKI@polizei.landsh.de zu melden.

Die Polizei warnt in diesem Zusammenhang eindringlich vor solchen Betrugsmaschen. Typisch ist, dass sich die Anrufer als Polizisten, Staatsanwälte oder andere Amtspersonen ausgeben und mit dramatischen Geschichten Druck aufbauen. Oft geht es um angebliche Unfälle oder Notlagen von Angehörigen, verbunden mit hohen Geldforderungen. Wichtig ist: am Telefon keine persönlichen oder finanziellen Informationen preisgeben, sich nicht unter Druck setzen lassen und das Gespräch im Zweifel beenden.

Wer sich unsicher ist, sollte selbst aktiv werden und Angehörige oder die örtliche Polizei über bekannte Telefonnummern kontaktieren – nicht über die Nummer, die der Anrufer nennt. Bargeld oder Wertgegenstände sollten niemals an Unbekannte übergeben oder irgendwo deponiert werden. Außerdem sollte man mit Nachbarn oder Vertrauenspersonen sprechen, wenn einem ein Anruf verdächtig vorkommt. Und: in so einem Fall immer die Polizei rufen.

- adidas
- BIJOU BRICITTE
- Calvin Klein
- camel active
- CAMP DAVID | SOLEX
- derbe
- engbers
- emiloadani
- Ernsting's family
- G-STAR RAW
- Herzog & Bräuer
- hunkemöller
- JACK & JONES
- JEANS fritz
- Kleinigkeit
- LASCANA
- LINDBERGH
- MANGO
- Marc O'Polo
- new balance
- NIKE
- ONLY
- OPUS
- PANDORA
- PME LEGEND
- Supercry.
- Tamaris
- TOMMY HILFINGER
- ULLA POPKEN
- VERO MODA

## CITTI-PARK

Besser einkaufen. Besser leben.

TOMBOLA MIT PREISEN IM GESAMTWERT VON 10.000 Euro

5. - 7. März 2026

# Feiern Sie mit uns 10 Jahre Erweiterung!

**Spiel & Spaß auf unserem Jahrmarkt für die ganze Familie.** Mit Tombola und Preisen im Gesamtwert von 10.000 Euro, magischer Unterhaltung mit Clown und Zauberer, Akrobatik zum Mitmachen, Glücksrad, Karussell im Außenbereich und vielem mehr!

*Auf die Zukunft!*  
*Und unvergessliche Shopping-Momente!*

Follow us on

citti-park-luebeck.de

## Osterferienpass geht an den Start

**TIMMENDORFER STRAND.** Die Osterferien stehen vor der Tür und mit ihnen die Zeit für Abenteuer, Entdeckungen, Spiel, Sport und Spaß. Mit dem Ferienpass der Gemeinde Timmendorfer Strand sind gute Laune und eine spannende und erlebnisreiche Ferienzeit garantiert. Der Pass ist prall gefüllt mit einem vielfältigen Angebot an Aktivitäten und Ausflügen. Kinder und Jugendliche können sich unter anderem auf Ausflüge ins Jump House, Planetarium in Hamburg oder zum Jumicar freuen. Auch ein Ausflug in den Heide Park, ein Beauty-Tag, Osterkerzen gießen und zahlreiche weitere Highlights sorgen dafür, dass in den Ferien garantiert keine Langeweile aufkommt.

Kinder und Jugendlichen zwischen sieben und 16 Jahren, die

in der Gemeinde Timmendorfer Strand wohnen oder dort zur Schule gehen, können am Programm teilnehmen. Unter [www.ferienpass-timmendorferstrand.de](http://www.ferienpass-timmendorferstrand.de) gibt es die Möglichkeit zur Anmeldung. Wer sich nicht online anmelden kann, kann dies auch während der Öffnungszeiten im Jugendtreff Timmendorfer Strand, Poststraße 36d, tun. Für Fragen zum Ferienpass steht das Team der Kinder- und Jugendberatung unter Tel. 04503/2958 oder [t.pourkian@timmendorferstrand.org](mailto:t.pourkian@timmendorferstrand.org) zur Verfügung.

Wer Lust und Zeit hat, den Ferienpass ehrenamtlich zu unterstützen, zum Beispiel als Fahrerin oder Fahrer, kann sich direkt bei Tatiana Pourkian per E-Mail an [t.pourkian@timmendorferstrand.org](mailto:t.pourkian@timmendorferstrand.org) melden.

## Lebenshilfe sucht Unterstützung

**KREIS OSTHOLSTEIN.** Die Lebenshilfe Ostholstein sucht engagierte und einfühlsame Menschen, die sich ehrenamtlich im Familienunterstützenden Dienst (FuD) einbringen möchten. Das Engagement wird mit einer Aufwandsentschädigung honoriert. Für die häusliche Unterstützung im

gesamten Kreis Ostholstein werden zuverlässige Helferinnen und Helfer gesucht, die Menschen mit Pflegebedarf im Alltag entlasten. Zu den Aufgaben gehören hauswirtschaftliche Tätigkeiten wie leichte Reinigungsarbeiten, Unterstützung bei der Wäschepflege sowie die Begleitung bei Einkäufen

und Besorgungen. Darüber hinaus umfasst das Engagement die Unterstützung bei weiteren alltäglichen Anforderungen – stets orientiert an den individuellen Bedürfnissen der betreuten Personen. Gesucht werden Menschen mit Freude am Umgang mit anderen, Verantwortungsbewusstsein

und dem Wunsch, sich sozial zu engagieren. Vorkenntnisse im Pflegebereich sind hilfreich, aber nicht erforderlich. Wichtig sind Zuverlässigkeit, Empathie und Offenheit. Weitere Infos gibt es bei Sascha Hensel unter Tel. 0451/2929328 oder per E-Mail an [fud@lebenshilfe-ostholstein.de](mailto:fud@lebenshilfe-ostholstein.de)

# „Ein Elefant hat meine Brieftasche aufgeessen“

Zoo Arche Noah in Grömitz: Ingo Wilhelm spricht über schlaflose Nächte und Zukunftspläne.

**GRÖMITZ.** Wer in den Zoo Arche Noah in Grömitz kommt, der lernt ganz sicher die Familie Wilhelm kennen. Ob bei der Arbeit in den Tiergehegen, an der Kasse, in der Planung oder der Lohnbuchhaltung: Ein Großteil der Familie ist im Zoo aktiv. „Das freut mich natürlich sehr“, sagt Seniorchef Ingo Wilhelm. Auch wenn er seinen fünf Töchtern immer die Wahl gelassen hat, sich für andere Berufe zu entscheiden.

Doch die Liebe zu den Tieren ist tief verwurzelt. Und das obwohl der 68-Jährige selbst eher durch einen Zufall zum Zoo kam. Als er 18 Jahre alt war, hatte sein Vater die Idee. Er war Handelsvertreter und viel im Land unterwegs. „Und irgendwann kam er zurück und hat meinen Bruder und mich gefragt, ob wir einen Zoo bauen wollen.“ Und so wurde ein Grundstück gekauft, die ersten Tiere nach Grömitz transportiert und 1976 die Türen geöffnet – 1,50 Mark kostete der Eintritt damals für Kinder.

„In den Anfangsjahren ging es immer darum, dass man möglichst viele verschiedene Tierarten hatte“, erinnert sich Ingo Wilhelm. „Das hat sich im Laufe der Jahre sehr geändert.“ Damals lebten Krabbenbären, Pinguine oder sogar Elefanten im Grömitzer Zoo. Und das lockte Besucherinnen und Besucher an. „Gleich im ersten Jahr kamen

100.000 Gäste“, erzählt Ingo Wilhelm. Doch nicht alle Jahre liefen so gut. „Es war zeitweise ein hartes Brot“, sagt der 68-Jährige.

Was heute kaum noch vorstellbar ist: Die Reklame wurde mit einem Elefanten gemacht. „Wir sind mit ihm an den Strand gefahren und haben Handzettel verteilt“, sagt Ingo Wilhelm lachend. Die Dickhäuter sind bis heute seine Lieblingstiere. „Ich finde sie faszinierend“, sagt er. „Dadurch, dass man sie täglich bürsten und pflegen muss, baut sich eine richtige Beziehung auf.“

Elefanten-Dame „Moja“ hat er selbst abgeholt. „Sie war in einer Box in einem VW-Transporter“, sagt er schmunzelnd. „Die Fahrt über die Kasseler Berge war etwas abenteuerlich, weil sie hinten immer hin und her wippte.“ Doch das Jungtier kam sicher in Grömitz an und eroberte das Herz von Ingo Wilhelm. „Elefanten haben immer Blödsinn im Kopf“, sagt der Zoo-Chef und erinnert sich an eine Jacke, die er mal im Gehege vergessen hatte. „Es war nur noch ein Fetzen übrig, den Rest hatte der Elefant zerkaut. Meine Brieftasche hat er komplett aufgeessen.“

1996 wurden die Elefanten abgegeben, weil die entsprechenden Flächen fehlten. Erst im Laufe der Jahrzehnte konnte der Zoo sein Grundstück erweitern und



Ingo Wilhelm lebt für den Zoo Arche Noah in Grömitz, den sein Vater 1976 gründete. Foto: Maïke Wegner

so auch neue Gehege entwickeln. Das große Freigehege für die Schimpansen oder die Seehundanlage wurden zu Vorzeigeobjekten. „Und das alles als privater Zoo“, betont Wilhelm. „Denn anders als viele andere Zoos erhält die Arche Noah keine Fördermittel.“

Was der Familie ebenfalls wichtig ist, ist das Thema Nachhaltigkeit. Die Fenster des Schimpansenhauses beispielsweise hat Ingo Wilhelm gemeinsam mit einem Mitarbeiter bei einer Bank ausgebaut. In der Seehundanlage sind Teile der alten Seebücke von Grömitz verbaut, und im Ziegengehege liegen Findlinge, die einst auf dem Gut Hasselburg lagen.

„Das hat schon mein Vater so gehandhabt“, erzählt der 68-Jährige. Was die beiden unterscheidet, ist das Gemüt. Ingo Wilhelms Vater stand gerne im Mittelpunkt, er selbst bleibt lieber im Hintergrund. Und doch freut er sich still, wenn im Sommer die Besucherinnen und Besucher durch den Zoo strömen, die Kinder auf dem Spielplatz toben oder Familien einen ganzen Tag im Park verbringen. Dann geht das Konzept auf.

Nicht unwichtig: Denn die Familie muss auch im Winter alles unterhalten, wenn wenig Gäste kommen. „Wir müssen hams-

tern“, sagt Ingo Wilhelm. Er hat ohnehin gelernt, dass gute Planung wichtig ist. „Man muss immer für drei Monate ausreichend Futter für den Notfall vorrätig haben“, sagt er.

Zu vielen Tieren hat die Familie eine tiefe Bindung. Da ist Schimpanse „Michi“, der als Handaufzucht im Zoo lebt und sich gerne von Tochter Maja am Rücken kralen lässt. Auch Waschbär-Dame „Josy“ ist ein besonderer Fall. „Sie hatte ein Schädelhirntrauma, leidet seitdem unter Gleichgewichtsstörungen und wurde von uns aufgefuppelt“, erzählt Wilhelms Frau Birgit.

Auch die drei Liger werden die Wilhelms nie vergessen. Die Kreuzung aus Löwe und Tiger sorgte 1990 für Aufsehen. „Die drei Jungtiere kamen mit gerade einmal 600 Gramm zur Welt und mussten alle zwei Stunden von uns gefüttert werden. Bei Schmerzen wurde der Bauch massiert“, erinnert sich Ingo Wilhelm an viele schlaflose Nächte.

Damit der Zoo weiterhin attraktiv bleibt, entwickelt er sich stetig weiter. Viele Gehege wurden bereits modernisiert, weitere sollen folgen. Die Makis – eine Affenart – sollen einen Außenbereich erhalten. Ein Wasserspielplatz ist zudem aktuell im Bau, gleichzeitig entstehen neue Grillhütten und Jurten. **MWE**

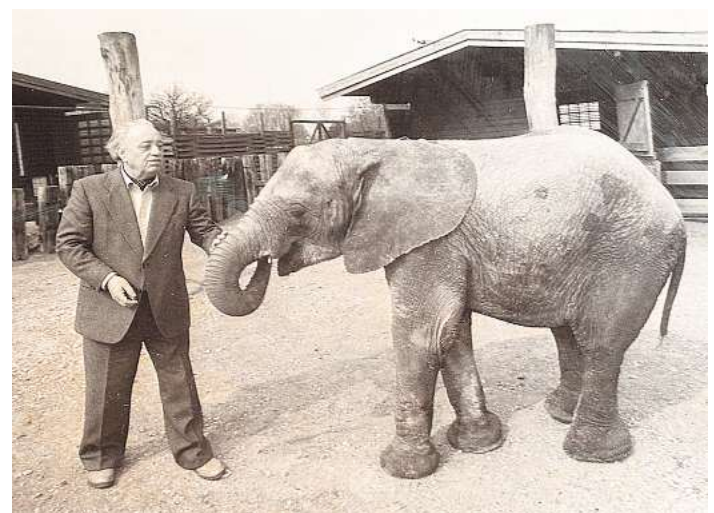

Hans Wilhelm, der den Zoo gründete, liebte es, im Mittelpunkt zu stehen. Foto: Privat

## Nelson Park aus Eutin ausgezeichnet

**EUTIN.** Große Auszeichnung für ein Unternehmen aus Ostholstein: Nelson Park Terrassendächer aus Eutin hat vor Kurzem in Frankfurt den German Design Award 2026 erhalten. Das Eutiner Unternehmen plant und baut maßgefertigte Terrassenüberdachungen und Kaltwintergärten in ganz Norddeutschland. Es setzt auf langlebige Materialien, sorgfältige Verarbeitung und eine reduzierte Designsprache. Den Award erhielt Nelson Park für den kubusförmigen „Würfel-Wintergarten“.

Die Idee bestand darin, eine echte Kubusform zu schaffen,

die ohne die gestalterischen Kompromisse herkömmlicher Lösungen auskommt. Statt ein Pultdach hinter einer hohen Blende zu verbergen, integriert der „Würfel-Wintergarten“ die notwendige Dachneigung in ein umlaufendes Konstruktionssystem. Dadurch bleibt die Front schlank, die Proportion ausgewogen und die Architektur klar.

Die Gestaltung folgt einem konsequent reduzierten Ansatz: klare Linien, keine überflüssigen Elemente, keine zusätzlichen Fensterteilungen. Dadurch eignen sich die Terrassenüberdachungen wunderbar für moder-

ne Neubauten, aber auch für klassische Architektur.

In ihrer Begründung betont die Jury: „Die prägnante Kubusform mit markanter Satteldach-Konstruktion verleiht dem Würfel-Wintergarten einen unverwechselbaren Charakter. Die subtil integrierte Dachneigung überzeugt durch technische Raffinesse und ermöglicht ein kraftvoll reduziertes, ästhetisches Erscheinungsbild.“

Für das Eutiner Unternehmen ist die Auszeichnung eine besondere Anerkennung. „Als norddeutscher Hersteller mit hohem Qualitätsanspruch freut uns die-

se internationale Würdigung sehr“, erklärt Horst Zander, Geschäftsführer von Nelson Park. „Wir entwickeln unsere Produkte mit dem Anspruch, technische Präzision und klare Architektur selbstverständlich miteinander zu verbinden. Dass dieser Ansatz jetzt ausgezeichnet wurde, ist für unser gesamtes Team eine großartige Bestätigung.“

Der German Design Award zählt zu den renommiertesten Designauszeichnungen weltweit und würdigt innovative Produkte mit hoher gestalterischer Qualität.

**NEUE PREISE, KURSE UND TEMPERATUREN**

Mehr Infos zu allen Neuerungen unter [www.luebecker-schwimmbaeder.de](http://www.luebecker-schwimmbaeder.de)

**BARGELD SOFORT!**

**WIR BELEIHEN IHRE WERTGEGENSTÄNDE!**

**PFANDHAUS BECKER**

Im Rewe Center, Ziegelstraße 232, 23556 Lübeck

**Gardinen SCHLICHTING**

**Unsere Winterangebote**

**30%** auf den Nählohn Ihrer neuen Dekoration

- nicht in bar auszahbar oder mit anderen Aktionen kombinierbar
- kostenloses Aufmaß
- Angebot gilt bis 31.03.2026
- Rabatt nur für Neubestellungen

**Rabatt nur gegen Vorlage dieser Anzeige bei der Bestellung**

**Die schönsten Gardinenstoffe**

**30%** auf maßgefertigte Plissees, ausgewählte Kollektion

- nicht in bar auszahbar oder mit anderen Aktionen kombinierbar
- kostenloses Aufmaß
- Angebot gilt bis 31.03.2026
- Rabatt nur für Neubestellungen

Schwartauer Allee 13a-15 · 23554 Lübeck  
5 Parkplätze vor den Schaufenstern · Haltestelle Wickedestr. Linie 1 + 10  
Montag - Freitag 10.00 - 18.00 Uhr · Sonnabend 10.00 - 13.00 Uhr  
Tel. 0451-43115 · [www.gardinen-schlichting.de](http://www.gardinen-schlichting.de)

KOSTENFREI &  
OPEN AIR



Timmendorfer Strand  
Niendorf

# Golf OPENING

Sonntag, 1. März 2026

ab 12 Uhr | Timmendorfer Strand  
9 Golf-Stationen für Golfer und Nichtgolfer

1.3. | 12-17 Uhr  
Verkaufsoffener  
Sonntag



KOSTENFREI &  
OPEN AIR



Timmendorfer Strand  
Niendorf

# 1. TIMMENDORFER Strand DERBY

Pferdesport trifft Meeresluft!

7./8. März 2026

Maritim Seebrücke, Timmendorfer Strand

Samstag: Showprogramm | Sonntag: Rennen

8.3. | 12-17 Uhr  
Verkaufsoffener  
Sonntag



Programmpunkte und Startzeiten unter



# Neue Exponate für das Günter Grass-Haus

Einige Nachlass-Objekte aus dem Behlendorfer Atelier kommen nach Lübeck.

**LÜBECK/BEHLENDORF.** Kein anderer Ort war Günter Grass so lange Heimat wie sein malerisches Anwesen in Behlendorf im Herzogtum Lauenburg. In dieser abgeschiedenen Ruhe schuf Günter Grass Weltliteratur. Direkt neben seinem Wohnhaus liegt ein ehemaliges Stallgebäude, das er als Bibliothek und Atelier nutzte. Hier entstanden Werke wie „Ein weites Feld“ (1995), „Mein Jahrhundert“ (1999), „Im Krebsgang“ (2002), „Beim Häuten der Zwiebel“ (2006) oder „Grimms Wörter“ (2010) sowie zahlreiche Reden, Essays, Briefe und Tagebucheinträge. In seinem Atelier fertigte er unzählige Grafiken, Aquarelle und Plastiken.

Dem Günter Grass-Haus ist es im letzten Jahr mit Hilfe des Beauftragten für Kultur und Medien geglückt, einen Teil des Nachlasses von Günter Grass aus Behlendorf anzukaufen. Im etwa 25 Kilometer von Lübeck entfernten Behlendorf lebte der Literaturnobelpreisträger zusammen mit seiner Frau Ute von 1986 bis zu seinem Tod 2015. Bis vor kurzem befanden sich dort noch all seine Arbeitsmaterialien wie Bildhauerwerkzeuge, Malutensilien und Schreibgeräte, seine Bibliothek mit rund 4500 Bänden sowie kuriose Gegenstände, die den Künstler zu neuen Ideen anregten – von Reisemitbringseln bis hin zu plattgefahrenen Frö-

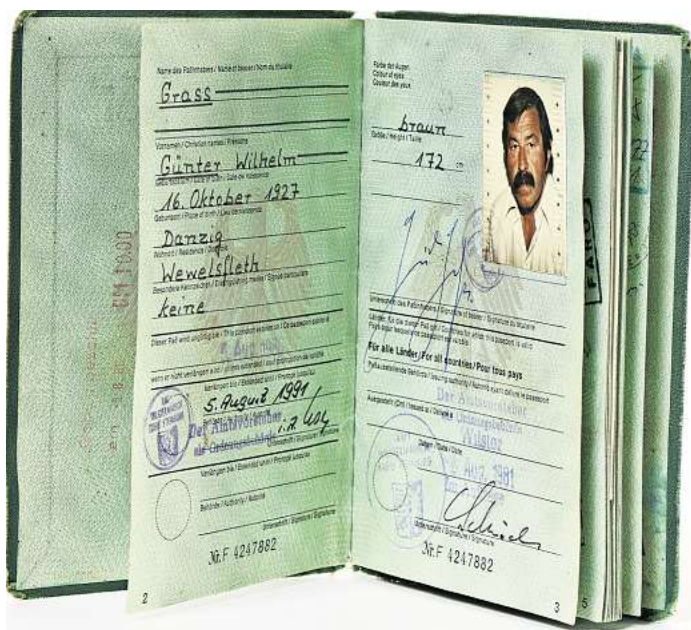

In dem Original-Reisepass von 1981 finden sich zahlreiche Stempel seiner Reisen, die Günter Grass unter anderem auch nach Indien führten.

schen. Ein Teil dieser wertvollen Objekte konnte nun nach Lübeck überführt werden. Die Gegenstände sollen ab 2027, dem Festjahr „100 Jahre Günter Grass“, dauerhaft im Günter Grass-Haus ausgestellt werden. Die Exponate wurden in den letzten Monaten digitalisiert, um damit die Möglichkeit zu bieten, das Werk von Günter Grass umfassend wissenschaftlich zu erforschen.

„In vielen Titeln sind persönliche Widmungen anderer Autorinnen und Autoren wie Salman Rushdie oder John Irving enthal-

ten. Günter Grass hat Textstellen häufig markiert und abgebrannte Streichhölzer als Lesezeichen benutzt, die sich noch immer in den Büchern befinden. Dadurch lassen sich wertvolle Rückschlüsse auf sein eigenes Schaffen ziehen. Durch die Digitalisierung können sich internationale Wissenschaftler mit dem Werk von Günter Grass beschäftigen, ohne physisch vor Ort sein zu müssen“, so der Direktor des Günter Grass-Hauses, Dr. Jörg-Philipp Thomsa.

Die Objekte aus dem Behlen-

dorfer Nachlass von Günter Grass werden derzeit sicher im Depot der Lübecker Museen verwahrt. Perspektivisch sollen sie zu einem zentralen Bestandteil der neuen Dauerausstellung des Günter Grass-Hauses werden, die anlässlich des 100. Geburtstags des Literaturnobelpreisträgers im Jahr 2027 eröffnet wird.

Auch dieser Brief von Horst Janssen mit der handcolorierten Zeichnung kommt von Behlendorf nach Lübeck



Auf dieser Olivetti Schreibmaschine schrieb der Literaturnobelpreisträger seine Texte. Fotos: Michael Haydn

## Jobmesse am 14. und 15. März

**LÜBECK.** Wo einst Schiffe gebaut wurden, nehmen jetzt Karrieren Fahrt auf: Am 14. und 15. März 2026 ankert die 17. „Jobmesse Lübeck“ erneut in der Kulturwerft Gollan, Einsiedelstraße 6. Mehr als 110 Unternehmen und Institutionen präsentieren sich – mit Chancen für Schülerinnen und Schüler, Studierende, Berufseinsteiger, Fachkräfte sowie Quer- und Wiedereinsteiger.

Mit dabei sind zahlreiche namhafte Arbeitgeber der Region und darüber hinaus, darunter Collins Aerospace, die Sparkasse zu Lübeck, die Hansestadt Lübeck, sowie die Bundes- und Landespolizei. Das Branchenspektrum reicht von Industrie, Logistik und Handel über Verwaltung und Gesundheitswesen bis hin zu Bildung und maritimer Wirtschaft. Das praxisnahe Vortrags- und Workshopprogramm sorgt für zusätzlichen Mehrwert.

Darüber hinaus geben ausgewählte Aussteller praxisnahe Einblicke in ihre Unternehmen, Karrierewege und Entwicklungsmöglichkeiten. Die Vorträge liefern Orientierung, machen Mut zur Entscheidung und zeigen, wie vielfältig berufliche Perspektiven in der Region Lübeck sind.

Die Messe öffnet am Samstag, 14. März, von 10 bis 16 Uhr und am Sonntag, 15. März, von 11 bis 17 Uhr in der Kulturwerft Gollan.

## DER MARKISEN-HOF-LÜBECK LÄDT ZUR HAUSMESSE EIN

Anzeigensonderveröffentlichung

**Markisen-Hof-Lübeck**

Markisen • Sicht- und Sonnenschutz • Rollläden  
Terrassendächer • Plissees • Insektenschutz

**Hausmesse**  
Sonntag, 01.03.26  
11.00 - 16.00 Uhr

### Sommer, Sonne, Sonnenschutz

Sichern Sie sich beim Besuch unserer Hausmesse Ihren exklusiven Aktions-Rabatt von **- 10 % auf alle Neuanlagen!**\*



#### So einfach geht's:

- Erteilen Sie uns bei bereits bestehendem Angebot direkt am Messetag Ihren Auftrag.
  - Oder vereinbaren Sie vor Ort Ihren neuen Aufmaßtermin in den nächsten 4 Wochen.
- Sie haben dann den gesamten März Zeit zur Bestätigung, um Ihren Rabatt zu erhalten.

Ahrensböcker Str. 34 - 36 • 23617 Stockelsdorf • 0451 - 88 19 34 65  
info@markisen-hof-luebeck.de • www.markisen-hof-luebeck.de

\*Rabatt ist nicht mit anderen Aktionen kombinierbar. Reparaturen, Ersatzteile und Lohnkosten sind von der Aktion ausgenommen.

## Individueller Sicht- und Sonnenschutz

Der Markisen-Hof-Lübeck bietet eine fachgerechte Beratung und Markenqualität für den idealen Sonnenschutz.

**STOCKELSDORF.** Am Sonntag, 1. März, lädt der Markisen-Hof-Lübeck von 11 bis 16 Uhr zur jährlichen Hausmesse ein. An diesem besonderen Tag gibt es 10 Prozent Rabatt auf neue Anlagen. Für das leibliche Wohl ist ebenfalls gesorgt. Hier werden Kunden individuell und kompetent beraten. „Unsere Kunden können die Stoffe vor Ort anfassen und somit ein viel besseres Gefühl dafür bekommen“, berichtet Thorsten Bandhold, der stellvertretende Geschäftsführer.

Seit über 13 Jahren leitet er das Unternehmen in Stockelsdorf. Mit 28 verschiedenen Markisen und einer Ausstellungsfläche von 200 Quadratmetern ist es eine der größten Ausstellungen in der Region. „Wir bieten unseren Kunden Markenprodukte von renommierten deutschen Herstellern an. Die Produkte sind qualitativ hochwertig und überwiegend TÜV-zertifiziert“, ergänzt Bandhold. Zum Produkt-Portfolio zählen unter anderem Terrassendächer, innerer und äußerer Sonnenschutz, Plissees, Rollos, Jalousien und Insektenschutz für Türen und Fenster. Beliebte sind auch Lichtschachteldeckungen, um Schmutz und Kleintiere im Kellerbereich abzuhalten.

„Das Besondere an unserem Familienunternehmen ist, dass wir unsere Kunden vom Anfang bis zum Ende betreuen“, berichtet Thorsten Bandhold. „Dafür kümmert sich ein Mitarbeiter von A bis Z um den einzelnen Kunden und ist sein kompetenter Ansprechpartner in allen Belangen.“



Lädt am 1. März zur Hausmesse ein: Thorsten Bandhold. Foto: K. Kuhlins

Der Markisen-Hof-Lübeck bietet zudem keine Produkte von der Stange, sondern individuelle Wünsche werden hier großgeschrieben. „Einmal sollten wir bei einem Kunden einen Pfosten im Schwimmteich integrieren, das war schon sehr außergewöhnlich“, berichtet Bandhold weiter. Dieses Jahr gibt es zudem einige Neuerungen. Zum Beispiel wurde die Website kürzlich überarbeitet, und Kunden können nun das praktische Kontaktformular im Internet nutzen. Auch auf Social Media ist das Unternehmen neuerdings aktiv.

Die meisten Geräte sind zudem smart-home-steuerbar mit einer Somfy-Fernbedienung oder über eine App. Systeme sind hierbei zum Beispiel auch koppelbar und über Alexa o.ä. steuerbar. Rollläden können hierbei unter anderem per Smartphone gesteuert

werden. „Es gibt viele Funktionen. Wenn zum Beispiel der Rauchmelder ausgelöst wird, fahren alle Rollläden automatisch nach oben, wenn diese Funktion ausgewählt ist“, erklärt der stellvertretende Geschäftsführer.

„Von der Beratung, dem Verkauf, der Lieferung und der Montage vor Ort bekommen unsere Kunden von uns alles aus einer Hand“, erzählt Bandhold. Auch Reparatur und Instandhaltung wird hier angeboten. Somit können sich Kunden beim Markisen-Hof-Lübeck auf hochwertige Produkte und erstklassigen Service freuen. **KK**

Markisen-Hof-Lübeck  
Ahrensböcker Straße 34-36  
23617 Stockelsdorf  
Telefon: 0451/88193465  
www.markisen-hof-luebeck.de  
E-Mail:  
info@markisen-hof-luebeck.de

# Schüler testen die Wirtschaft am Fehmarnbelt

20 Jugendbotschafter erkunden Firmen in Deutschland und Dänemark im neuen Praktikum.

**LÜBECK.** Es ist ein Novum in der Bildungslandschaft der Hansebelt-Region: Seit Montag, 16. Februar, sind 20 Schülerinnen und Schüler als „Jugendbotschafter“ unterwegs, um die wirtschaftlichen Perspektiven beiderseits des Fehmarnbelts intensiv zu erkunden. Das zweiwöchige „Wirtschaftspraktikum Fehmarnbelt“ führt die Jugendlichen von Lübeck über Kiel bis tief ins dänische Seeland.

Die Teilnehmenden, die von der Lübecker Baltic-Schule kommen, sind bereits seit über zwei Jahren im Rahmen des von der EU geförderten Interreg-Projekts „Bildungsregion“ aktiv. Nach einer erfolgreichen Jugendkonferenz im vergangenen Sommer, (MeineWelt.Fehmarnbelt auf den Fehmarnbelt Days in Lübeck) geht das Projekt unter der Federführung der Hansestadt Lübeck und der dänischen Partnerkommune Næstved nun in die nächste, praxisorientierte Phase. Ziel ist es, Unterschiede und Gemeinsamkeiten der Wirtschaftsregionen zu analysieren und den Dialog mit dänischen Jugendlichen zu vertiefen.

Der Fahrplan für die kommenden Wochen war dicht getaktet. In der ersten Woche lag der Fokus auf Lübeck und der Landeshauptstadt Kiel. Den Auftakt machte die Kommunikations-



**Ilona Jarabek, Geschäftsführerin der Musik- und Kongresshalle (Mitte), empfing die Jugendbotschafter und Jugendbotschafterinnen im Rahmen des Wirtschaftspraktikums in Lübeck.**

Foto: Thomas Waldner

agentur twkom, wo den Schülern auch Grundlagen der Betriebswirtschaft und Kommunikation vermittelt wurden. Weitere Stationen in Lübeck waren die Musik- und Kongresshalle (MuK), das Lübeck-Travemünde-Marketing sowie die Ausbildungsabteilung des Medizin- und Sicherheitstechnikunternehmens Dräger. Außerdem reisten die Jugendbotschafter nach Kiel, um Gespräche im Wirtschaftsministerium des Landes Schleswig-Holstein sowie beim Norddeutschen Rundfunk zu führen.

In der zweiten Woche verlagerte sich das Geschehen nach Dänemark. Ein zentraler Programmpunkt war die Besichtigung der Tunnel-Baustelle am Fehmarnbelt im dänischen Rødby. Im Austausch mit der Wirtschaftsgesellschaft Fonden Femern Belt Development wurden dort Fragen zu Verkehr und Logistik erörtert. Kulturelle und bildungspolitische Aspekte standen beim Besuch des Gymnasiums in Næstved, des Naturcenters Stevns und der Universität Roskilde auf der Agenda. Die Schüler bereiten ihre Termi-

ne in Zweier-Teams eigenverantwortlich vor. „Wir knüpfen mit unserem Projekt MeineWelt.Fehmarnbelt dort an, wo wir bei den Fehmarnbelt Days aufgehört haben“, erklärt die 18-jährige Teilnehmerin Hannah Wulf. Sie betont die Neugier der Gruppe auf die interkulturellen Vergleiche zwischen Deutschland und Dänemark.

Für die Initiatoren ist dieses erste Wirtschaftspraktikum ein wichtiger Testlauf. Die Hansestadt Lübeck will prüfen, wie sich solche grenzüberschreitenden Angebote künftig auf alle Schulen in der Fehmarnbelt-Region ausweiten lassen. Dr. Hans-Joachim Friedemann, Bereichsleiter Schule und Sport bei der Hansestadt, sieht darin eine Antwort auf den wachsenden Bedarf: „Wir merken schon jetzt: Das Interesse bei den Jugendlichen wächst, mit der Tunnel-Verbindung die Fehmarnbelt-Region als einen gemeinsamen Lebensraum zu gestalten.“

Das Projekt ist Teil der „Fehmarn Belt Learning Region“, an der über 40 Netzwerkpartner beteiligt sind und die mit über zwei Millionen Euro aus Interreg-Mitteln der Europäischen Union unterstützt wird. Die Ergebnisse des Praktikums sollen im Frühjahr in eine Jugendkonferenz einfließen. **KÜN**

## Selbsthilfegruppe gegen Angst

**LÜBECK.** Die Selbsthilfegruppe „Die Angsthasen – das Leben mit der Angst“ richtet sich an Frauen, die mit Angststörungen und Panikattacken leben. In einem geschützten Rahmen finden sie Austausch auf Augenhöhe, Verständ-

nis und gegenseitige Unterstützung. Die Gruppentreffen finden immer mittwochs von 19 bis 21 Uhr in Lübeck statt, das nächste Mal am 4. März. Kontakt: angsthasenluebeck@web.de oder telefonisch unter 0451/69339584.

## GROSSER SCHUH-SONDERVERKAUF BEI HOLTEX IN MOISLING

Das Modehaus Holtex in Moisling läutet den Monat März mit einer ganz besonderen Aktion ein.

Ab 2. März startet auf einer separat gestalteten Fläche ein riesengroßer Schuh-Sonderverkauf mit vielen schier unglaublich reduzierten Einzelpaaren für Damen und Herren.

Schnäppchenjäger können sich über jede Menge aktuelle und hochwertige

Markenschuhe bereits schon ab 10.- Euro freuen. Und das Beste: die Aktion ist nicht nur auf wenige Tage begrenzt, sondern läuft den ganzen Monat bis zum 31. März.

Die Holtex-Mitarbeiter in Moisling unter der Filialleitung von Herrn Andreas Brewitz sind hochmotiviert und freuen sich auf sehr viele schuhbegeisterte Kunden.

Neben den tollen Preis-schnäppchen stehen in dem Modehaus in der August-Bebel-Straße im regulären Verkauf auch noch weitere ca. 10.000 Paar Schuhe zur Auswahl!



Die Holtex-Schuhmädels Julia Cuhta (links) und Vera Krüger präsentieren hier schon die ersten Schuh-Schnäppchen

Foto + Text Holtex

# FRÜHLINGS OFFENSIVE



**Hornveilchen**

Hornveilchen  
0.49  
10er Tray 4.90



**Stiefmütterchen**

Stiefmütterchen  
0.49  
10er Tray 4.90

**PFLANZEN  
AUS DER  
REGION**



**Ampelpflanzen  
verschieden Sorten**

Stück  
7.99



**Blumenerde 40 Liter**

Sack  
4.99  
Liter 0.12

Abbildung ähnlich. Nur solange der Vorrat reicht.

hagebauzentrum Rostock GmbH & Co. KG (hagebaumarkt Lübeck)  
Bei der Lohmühle 11a  
23554 Lübeck

**hagebaumarkt  
Lübeck**



ANZEIGE

# Welttag des Hörens bei Schmelzer Hörsysteme am 3. März

Aktionstag unter dem Motto: „Klingt nach Leben! Das Leben mit allen Sinnen genießen – heute und in Zukunft“.

**LÜBECK/OSTHOLSTEIN.** Am 3. März steht bei Schmelzer Hörsysteme alles im Zeichen der Hörgesundheit. Anlässlich des Welttags des Hörens lädt das Unternehmen zu einem besonderen Aktionstag ein. Unter dem Motto „Klingt nach Leben! Das Leben mit allen Sinnen genießen – heute und in Zukunft“ wird die Bedeutung guten Hörens für Lebensqualität, Kommunikation und gesellschaftliche Teilhabe in den Mittelpunkt gestellt.

Gemeinsam mit der Weltgesundheitsorganisation (WHO), zahlreichen Branchenpartnern sowie Unternehmen und gesellschaftlichen Institutionen veranstaltet der Bundesverband der Hörsysteme-Industrie jedes Jahr am 3. März den Welttag des Hörens. Ziel ist es, weltweit auf die Bedeutung der Hörvorsorge aufmerksam zu machen und Menschen für den verantwortungsvollen Umgang mit ihrem Gehör zu sensibilisieren.

Denn „Hören“ ist weit mehr als das bloße Wahrnehmen von Schall – es ist der Schlüssel zu Lebensfreude, zum Austausch mit anderen Menschen und zur aktiven Teilnahme am sozialen und kulturellen Leben. Hören, Verstehen und Erleben stehen in direkter Verbindung miteinander. Wer gut hört, bleibt im Dialog, nimmt Zwischentöne wahr und



Die Hörakustik-Teams von Schmelzer Hörsysteme wie Sören Witt (v.li.) aus Bad Schwartau, Agnes Pohl aus Lübeck Zentrum und Falk Jordan aus Stockelsdorf laden zum Welttag des Hörens am 3. März ein.

Foto: Schmelzer Hörsysteme

kann Momente bewusst genießen – ob im Gespräch mit der Familie, bei Musik, im Berufsalltag oder bei kulturellen Veranstaltungen.

Ein intakter Hörsinn ist damit eine wesentliche Voraussetzung für zwischenmenschliche Interaktion und gesellschaftliche Teilhabe – im Beruf wie im Privatleben. Zahlreiche wissenschaftliche Untersuchungen belegen den positiven Einfluss guten Hö-

rens auf unseren Alltag. So weist die WHO in ihrem „World Report on Hearing“ darauf hin, dass ein unbehandelter Hörverlust unter anderem die Sprachentwicklung, die psychische Gesundheit, die Lebensqualität, den Bildungserfolg sowie die ökonomische Unabhängigkeit negativ beeinflussen kann.

Moderne Hörsysteme bieten heute vielfältige technische Möglichkeiten, um Hörminde-

rungen individuell auszugleichen und die Lebensqualität nachhaltig zu verbessern. Frühzeitige Vorsorge und regelmäßige Hörtests spielen dabei eine entscheidende Rolle, um Veränderungen rechtzeitig zu erkennen und angemessen zu handeln.

„Deshalb laden wir Sie für den 3. März zu unserem Aktionstag ein! Besuchen Sie uns und profitieren Sie von einem kostenlosen Hörtest, einer Videootoskopie – also einem Blick ins Ohr – sowie einer individuellen und unverbindlichen Beratung“, empfehlen Christoph und Felix Schmelzer.

Die Hörakustik-Teams von Schmelzer Hörsysteme freuen sich darauf, interessierte Besucherinnen und Besucher umfassend zu informieren und gemeinsam aktiv etwas für nachhaltige Hörgesundheit zu tun.

• **Lübecker Innenstadt, Holstenstraße 9, Tel. 0451/61305823**

• **Lübeck Campus Center, Alexander-Fleming-Straße 1, Tel. 0451/49898686**

• **Stockelsdorf, Ahrensböcker Straße 34-36, Tel. 0451/88051595**

• **Travemünde, Vorderreihe 8-9, Tel. 04502/8869900**

• **Schlutup, Mecklenburger Straße 67, Tel. 0451/45056320**

• **Bad Schwartau, Marktwieter 6, Tel. 0451/70985250**

ANZEIGE

## Vortrag: Die vielen Seiten der Scham

**LÜBECK.** Wenn uns die Schamröte ins Gesicht schießt, möchten wir am liebsten im Boden versinken. Doch was steckt eigentlich hinter diesem intensiven Gefühl? Und welche guten Seiten kann Scham haben? Zu einem 90-minütigen Vortrag zu diesem Thema lädt das Ev.-Luth. Frauenwerk für Dienstag, 17. März, in die Breite Straße 17 ein. Die Referentinnen Kathy Mus-

säus und Silke Meyer gehen darin einem Gefühl auf den Grund, das jeder kennt – und kaum einer spricht. Besonders im Bereich der Sexualität zeigt sich, wie stark Scham Offenheit, Nähe und Selbstwahrnehmung beeinflusst. Anmeldung bis zum 13. März unter Tel. 0451/7902260 per E-Mail an: frauenwerk-hl@kirche-ll.de. Der Eintritt kostet 8 Euro.

## Aqua Gymnastik in St. Lorenz

**LÜBECK.** Bewegung im Wasser ist gelenkschonend und angenehm und daher für viele Menschen – auch mit Beeinträchtigungen – geeignet. Ab März werden im Sportbad St. Lorenz dauerhaft Aqua Gymnastik Präventionskurse in Kooperation mit dem Institut für ganzheitliche Gesundheitskonzepte angeboten. Die zertifizierten Präventionskurse sollen gezielt Rücken, Gelenke und Haltung stärken. Zusätzlich stehen Schmerzprä-

vention, Regeneration und ganzheitliches Wohlbefinden im Mittelpunkt. Eine teilweise oder vollständige Erstattung durch die Krankenkasse ist vielfach möglich. Die Kurse sind immer montags um 9.30 Uhr, 10.30 Uhr und um 16 Uhr. Die Anmeldung erfolgt online über die Webseite des Instituts für ganzheitliche Gesundheitskonzepte. Mehr Infos unter [www.institut-gg.de/aquagymnastik](http://www.institut-gg.de/aquagymnastik) oder auf der Webseite der Lübecker Schwimmbäder.

## Klönsschnack in Moisling

**LÜBECK.** Der SPD-Ortsverein Lübeck-Moisling lädt im März zu zwei öffentlichen Veranstaltungen ein. Ziel ist es, mit den Menschen vor Ort ins Gespräch zu kommen und über aktuelle Entwicklungen in Lübeck und im Stadtteil Moisling zu informieren. Den Auftakt bildet am Sonntag, 1. März, ein „Klönsschnack“ mit Lübecks Bürger-

meister Jan Lindenau von 11 bis 14 Uhr in der „Die Brücke“ (ehemaliges Deutsche-Bank-Gebäude), Oberbüssauer Weg 4. Am Sonntag, 22. März, gibt es den traditionellen Frühjahrsempfang des Ortsvereins ab 11 Uhr im Karnevalsverein Rut Wiess Moisling, Eulenspiegelweg 11. Der Eintritt zu beiden Veranstaltungen ist frei.

EINKAUFEN MIT DER

**KNUTZEN HOME**

[knutzen-home.de](http://knutzen-home.de)  
Die mit dem **grünen** Haus

**Treppenrenovierung**  
für geschlossene und offene Treppen

**Echter Aufstieg für Ihre Treppe**

- 20 Jahre Garantie auf Abrieb
- Ansprechende Designs
- Made in Germany

Telefon  
**04321 2517160**  
**0151 61728795**

E-Mail  
[treppen@knutzen-home.de](mailto:treppen@knutzen-home.de)

**Parkett ab 39<sup>99</sup> € · Parkett ab 39<sup>99</sup> € · Parkett ab 39<sup>99</sup> €**

<p><b>PARKETT HIGHLAND EICHE NATUR</b></p> <p>UVP 56<sup>99</sup> <b>39<sup>99</sup></b> Preis pro m<sup>2</sup></p>	<p><b>PARKETT LODGE</b></p> <p>UVP 74,- <b>54<sup>99</sup></b> Preis pro m<sup>2</sup></p>	<p><b>PARKETT BERGEICHE WEISS</b></p> <p>UVP 57<sup>99</sup> <b>39<sup>99</sup></b> Preis pro m<sup>2</sup></p>
<p><b>KLICK-PLANKE SOLID LINE XL EICHE WIEN</b></p> <p>UVP 34<sup>99</sup> <b>24<sup>99</sup></b> Preis pro m<sup>2</sup></p>	<p><b>KLICK-PLANKE SOLID LINE XL EICHE VILLACH</b></p> <p>UVP 34<sup>99</sup> <b>24<sup>99</sup></b> Preis pro m<sup>2</sup></p>	<p><b>KLICK-PLANKE SOLID LINE XL EICHE KITZBUEHL</b></p> <p>UVP 34<sup>99</sup> <b>24<sup>99</sup></b> Preis pro m<sup>2</sup></p>

**KNUTZEN HOME Lübeck**  
Osterweide 14  
Telefon 0451 50 49 060

**KNUTZEN HOME Eutin**  
Industriestr. 12a  
Telefon 04521 79 56 00

**KNUTZEN HOME Oldenburg in Holstein**  
Am Voßberg 8  
Telefon 04361 50 63 90

Alle Preise sind Abholpreise ohne Montage und verstehen sich in Euro, inkl. gesetzl. MwSt. Solange der Vorrat reicht. Keine Mitnahmegarantie.

Verwaltung: Knutzen Teppich-Hof GmbH

## Wanderung nach Groß Grönau

**LÜBECK.** Der Verein Natur und Heimat bietet in der 11. Kalenderwoche eine Wanderung speziell für Gäste an. Am Mittwoch, 11. März, steht eine ca. 10 Kilometer lange Halbtagswanderung von Pogeeg nach Groß Grönau auf dem Programm. Treff-

punkt ist um 9.43 Uhr an der Bushaltestelle „Seeweg/Pogeeg“. Die Anreise erfolgt mit der Linie 8710, Abfahrt 9.11 Uhr ab ZOB. Die Teilnahmegebühr für Gäste beträgt 4 Euro. Ansprechpartner für weitere Informationen ist Iris Toelle, Tel. 0151/58894910.

## Gesetzliche Krankenkassen können Tabakentwöhnung erstatten

Seit August 2025 dürfen gesetzlich Versicherte unter bestimmten Voraussetzungen Medikamente zur Tabakentwöhnung zulasten der Krankenkassen erhalten. Prinzipiell können alle verfügbaren nikotinhaltigen Arzneimittel, aber auch Präparate mit dem Wirkstoff Vareniclin zu Lasten der gesetzlichen Krankenkassen verordnet werden. Dies gilt für alle Wirkstärken und auch bei der Kombination verschiedener Nikotin-Darreichungsformen, also zum Beispiel Nikotin-Sprays und -Pflaster. Die Kombination von Präparaten mit Nikotin und Vareniclin ist hingegen nicht erstattungsfähig.

### BETROFFENE MÜSSEN ALS STARK ABHÄNGIG GELTEN

Für eine Kostenübernahme durch die Krankenkasse ist eine diagnostizierte schwere Tabakabhängigkeit erforderlich. Diese wird durch eine ärztliche Einschätzung festgestellt. Auch bei bestimmten Erkrankungen wie Asthma, COPD, Herz-Kreislauf-Leiden oder bei Schwanger-

schaft kann eine starke Abhängigkeit angenommen werden, insbesondere, wenn trotz medizinischer Risiken keine Abstinenz gelingt.

### TEILNAHME AN EINEM TABAKENTWÖHNUNGSPROGRAMM

Die Kostenübernahme ist nur möglich, wenn Versicherte an einem wissenschaftlich geprüften, evidenzbasierten Tabakentwöhnungsprogramm teilnehmen. Nicht zugelassen sind Angebote, die Produktwerbung enthalten oder deren Nutzen nicht ausreichend belegt ist. Die Tabakentwöhnung sollte in der Regel höchstens drei Monate dauern. Danach muss die Therapie auf Zweckmäßigkeit geprüft werden. Ärztinnen und Ärzte, die Arzneimittel zur Tabakentwöhnung verordnen, unterliegen der Dokumentationspflicht. Fangen Patientinnen oder Patienten wieder an zu rauchen, ist ein erneuter Versuch zulasten der gesetzlichen Krankenversicherungen erst nach drei Jahren möglich. Quelle: Apothekenkammer Niedersachsen

## GESUNDHEITS-TIPP

# Prostata-Vorsorge – was Männer ab 50 wissen sollten

Der 50. Geburtstag ist ein Meilenstein. Für viele Männer ist dies das Alter, in dem sich stillschweigende Gesundheitsrisiken bemerkbar machen. Eine der häufigsten Ursachen für diese Risiken ist die Prostata – eine kleine Drüse unterhalb der Blase, die eine wichtige Rolle für die männliche Fortpflanzungsgesundheit spielt. Mit zunehmendem Alter können Männer jedoch an einer vergrößerten Prostata, Entzündungen oder sogar Prostatakrebs erkranken. Allzu oft ignorieren Männer jedoch leider die Prostata-Vorsorge.

### VORBEUGUNG VON PROSTATAPROBLEMEN – TIPPS FÜR MÄNNER AB 50

Das Bewusstsein für die mit Prostataproblemen verbundenen Risikofaktoren kann Männern ab 50 helfen, die Prostata-Vorsorge ernst zu nehmen und vorbeugende Maßnahmen zu ergreifen. Zu den wichtigsten Risikofaktoren gehören:

1. Alter: Die Wahrscheinlichkeit, Prostataprobleme zu entwickeln, steigt mit zunehmendem Alter. Eine benigne Prostatohyperplasie oder BPH, also eine gutartige Vergrößerung der Prostata, tritt häufiger bei Männern über 50 auf, während das Risiko für Prostatakrebs nach dem 60. Lebensjahr signifikant steigt.
2. Familiengeschichte: Männer mit einer Familiengeschichte von Prostatakrebs oder anderen Prostataproblemen haben ein höheres Risiko, ähnliche Probleme zu entwickeln.

3. Rasse und ethnische Zugehörigkeit: Studien deuten darauf hin, dass afroamerikanische Männer ein höheres Risiko haben, an Prostatakrebs zu erkranken.

4. Ernährung und Lebensstil: Eine Ernährung mit hohen Anteilen an ungesunden Fetten und geringen Anteilen an Obst und Gemüse kann zu Prostataproblemen beitragen. Ebenso kann ein sitzender Lebensstil das Risiko für Prostatabeschwerden erhöhen.

5. Übergewicht: Übergewicht oder Fettleibigkeit können das Risiko für BPH und Prostatakrebs erhöhen. Übergewicht kann zu einem hormonellen Ungleichgewicht führen, das sich auf die Gesundheit der Prostata auswirken kann.

### ERNÄHREN SIE SICH GESUND

Eine ausgewogene, nährstoffreiche Ernährung kann Entzündungen



Joerg Ortmann, Inhaber der Pinguin-Apotheken, gibt Gesundheitstipps.

reduzieren, ein gesundes Gewicht unterstützen und das Risiko für Prostataprobleme senken. Dazu gehört, viel Obst und Gemüse zu essen. Insbesondere Kreuzblütler wie Brokkoli, Blumenkohl und Grünkohl sind reich an Antioxidantien und Verbindungen, die Entzündungen reduzieren und Krebs vorbeugen können. Gesunde Fette, wie sie in Olivenöl, Avocados, Nüssen und fettem Fisch wie Lachs, Sardinen und Makrelen enthalten sind, können Entzündungen lindern und den Hormonhaushalt verbessern.

### PLANEN SIE JÄHRLICHE VORSORGEUNTERSUCHUNGEN

Auch wenn Sie sich gesund fühlen, ist es wichtig, einmal im Jahr Ihren Urologen aufzusuchen. Viele Männer warten, bis die Harnwegsbeschwerden schwerwiegend werden, bevor sie sich um ihre Probleme kümmern. Durch die Überwachung Ihrer Prostatagesundheit lassen sich Probleme leichter und früher erkennen. Eine frühzeitige Behandlung ist wirksamer und oft weniger invasiv.

### BEOBACHTEN SIE IHREN PSA-WERT

Der Prostata-spezifische Antigen-Test (PSA) ist ein einfacher Bluttest, mit dem die Gesundheit der Prostata überwacht

werden kann. Erhöhte Werte können auf eine vergrößerte Prostata, eine Infektion oder sogar Prostatakrebs hinweisen.

### ACHTEN SIE AUF VERÄNDERUNGEN BEIM WASSERLASSEN

Eines der frühesten Warnzeichen für Prostataprobleme ist eine Veränderung der Toiletten-gewohnheiten. Häufige Warnsignale sind:

- Schwierigkeiten beim Beginn des Wasserlassens,
- ein schwächerer Strahl,
- Nachtröpfeln,
- mehrmaliges Aufwachen in der Nacht oder
- das Gefühl, dass sich die Blase nie vollständig entleert.

### WENIGER STRESS = GESUNDE PROSTATATA

Chronischer Stress kann sich negativ auf die allgemeine Gesundheit auswirken, einschließlich der Gesundheit der Prostata. Der Umgang mit Stress durch Entspannungstechniken, Achtsamkeit und gesunde Bewältigungsstrategien kann dieses Risiko senken. Praktiken wie Meditation, tiefes Atmen und Zeit in der Natur können helfen, Stress abzubauen und das Wohlbefinden zu fördern.

Gesunde Grüße aus den Pinguin-Apotheken

## Medizin

## ANZEIGE

Thema Nervenschmerzen

# Schmerzen am ganzen Körper: Kann das Fibromyalgie sein?

Was wir über das mysteriöse Krankheitsbild wissen und wie ein Multi-Target-Ansatz Hoffnung bei diesen speziellen Nervenschmerzen schenkt

Fibromyalgie ist eine äußerst komplexe Erkrankung, die sich durch chronische Nerven- und Muskelschmerzen sowie eine erhöhte Druckempfindlichkeit am ganzen Körper äußert. Da keine Entzündungen dahinterstecken, wirken viele Schmerzmittel oft nicht. Doch was kann Schmerzgeplagten dann Linderung bringen? Wir gehen dem mysteriösen Phänomen auf den Grund.

Als chronische Schmerzerkrankung befällt die Fibromyalgie vor allem weiches Gewebe und macht sich durch Schmerzen am ganzen Körper bemerkbar, die oft monate- oder jahrelang anhalten. Oft treten die Schmerzen rund um den Rücken und die Wirbelsäule auf und breiten sich auf Beine und Arme aus. Und das ist längst nicht alles! Die physischen Beschwerden gehen häufig auch mit Schlafstörungen, Erschöpfungszuständen oder depressiver Verstimmung einher. Genetische Veranlagung oder rheumatische Erkrankungen können mögliche Ursachen sein.



Als typische Symptome bei Fibromyalgie gelten sogenannte Tender Points (Druckpunkte), die über den ganzen Körper verteilt sind, z. B. an Rücken, Schultern oder Beinen.

Rund **520 Mio.**

Menschen leiden weltweit unter Fibromyalgie! Die Dunkelziffer dürfte aber noch höher sein.

Vorwiegend diskutieren Spezialisten für Fibromyalgie jedoch

eine gestörte Schmerzverarbeitung im zentralen Nervensystem.

Bei Menschen mit Fibromyalgie scheint dieses System überempfindlich auf Schmerzreize zu reagieren, was zu einer verstärkten Schmerzempfindlichkeit führt.

### So werden verschiedene Nervenschmerzpunkte bekämpft

Da die genauen Krankheitsmechanismen noch nicht eindeutig geklärt sind, zielt die Behandlung hauptsächlich auf die Linderung der Symptome wie Nervenschmerzen ab: Ein spezieller

Multi-Target-Komplex, entwickelt für Nervenschmerzen, enthält gleich fünf Wirkstoffe, die verschiedene Symptome gleichzeitig behandeln. Gelsemium sempervirens setzt beispielsweise direkt im zentralen Nervensystem an, also dort, wo der Ursprung eines Fibromyalgie-Syndroms vermutet wird, und hat sich bei wandernden Schmerzen längs einzelner Nervenbahnen als erfolgreich erwie-

sen. Cimicifuga racemosa kann bei einer druckempfindlichen und schmerzhaften Wirbelsäule sowie Armschmerzen mit Taubheit helfen.

### Aufbereitet in Tropfenform, gute Verträglichkeit

Drei weitere wertvolle Arzneistoffe machen den Multi-Target-Komplex komplett. Tatsächlich ist es gelungen, die fünf spezifischen Wirkstoffe erfolgreich in einem rezeptfreien Arzneimittel aufzubereiten, das in Apotheken oder online unter dem Namen Restaxil erhältlich ist. Restaxil ist dabei gut verträglich. Neben- oder Wechselwirkungen sind nicht bekannt. Deshalb sind die Tropfen auch zur Einnahme bei chronischen Schmerzen geeignet.

Bekannt aus dem TV

Für Ihre Apotheke:  
**Restaxil**  
(PZN 12895108)  
[www.restaxil.de](http://www.restaxil.de)

Nervenschmerzen?

Natürlich Restaxil.



Restaxil®

Homöopathisches Arzneimittel

Neuralgien (Nervenschmerzen)

Mischung für Erwachsene

Restaxil®

Qualität  
zertifiziert gemäß  
DIN EN ISO 9001:2015

# PINGUIN APOTHEKEN

EISKALT  
REDUZIERT\*



## TOP PREISE IMMER ONLINE & VOR ORT

### Vitamin B- Komplex Ratiopharm

120 Kapseln

statt ~~43,39~~ €

**25.20** €

42 %  
gespart



### Nasic Nasenspray

für  
Erwachsene  
10 ml

29 %  
gespart

statt ~~7,40~~ €

**5.25\*** €

I = 525 €



### Vigantolvit Vitamin D3 2000IE

120 Kapseln

statt ~~17,99~~ €

**12.99** €

28 %  
gespart



### Paracetamol Ratiopharm 500 mg

20 Tabl.

statt ~~4,19~~ €

**0.99\*** €

76 %  
gespart



### Hylo Vision HD Augentropfen

15 ml

statt ~~7,90~~ €

**6.99** €

11 %  
gespart

I = 466 €



### Prostagutt duo 160 mg/120 mg

200 Stck.

statt ~~90,95~~ €

**67.95\*** €

25 %  
gespart



+ größte Auswahl\*  
+ bestens beraten  
+ keine Einheitsmedizin  
= einfach in guten Händen!



PINGUIN  
APOTHEKEN

Inhaber Jörg Ortmann e. K.

### Thomapyrin intensiv 20 Tabl.

statt ~~8,98~~ €

**5.50\*** €

39 %  
gespart



Rufen Sie uns an oder bestellen Sie unter: [www.pinguinapotheke24.de](http://www.pinguinapotheke24.de)

\*Für alle Produkte gilt zu Risiken u. Nebenwirkungen fragen Sie Ihren Arzt oder Apotheker - Dieser Preis gilt nach den gesetzlichen Bestimmungen, wenn diese Arzneimittel zu Lasten der gesetzlichen Krankenkassen abgegeben werden - Gilt nicht für verschreibungspflichtige Arzneimittel.

Angebote gültig vom 28.02.2026 - 07.03.2026

Am Hauptbahnhof/  
ZOB  
Konrad-Adenauer-Str. 1  
Tel.: 0451/82966

Im Hochschulstadtteil /  
Im Campus  
Alexander-Fleming-Str. 1  
Tel.: 0451/292 896 66

In der Mühlenstraße  
Südl. Altstadt  
Mühlenstr. 37  
Tel.: 0451/707 510 10

In der Königstraße  
auf 2 Etagen / EG + 1. OG  
Königstr. 59-63  
Tel.: 0451/292 75 55

# LESERREISEN

## Unsere Reisehighlights für Sie!

Alle Reisen inklusive Fahrt im modernen Fernreisebus ab Lübeck, Bad Schwartau, Neustadt und Eutin



Eintrittskarte Keukenhof inklusive

EZ-Zuschlag € 229,- p. P. im DZ nur € **579,90**

### Tulpenblüte in Holland: Keukenhof & Amsterdam

**Amsterdam mit Grachtenfahrt  
Holschuhwerkstatt & Käserei**

Denkt man an Holland dann denkt man an Käse, Windmühlen und Tulpen! Und genau das können Sie auf dieser wunderschönen Reise erleben. Grachten, Windmühlen und ein Tulpenland im farbigen Blütenrausch erwarten Sie bei unserer attraktiven Busreise nach Holland zur Zeit der weltberühmten Tulpenblüte.

- **Leistungen** • Fahrt im modernen Fernreisebus  
• 3 x Übernachtung im komfortablen Hotel im Raum Veluwe oder Amersfoort • alle Zimmer mit Bad o. DU/WC, Tel., TV  
• 3 x Frühstück vom Buffet • 3 x Abendessen als 3-Gang-Menü oder Buffet • Eintrittskarte Keukenhof Lisse • Grachtenrundfahrt in Amsterdam • Besuch einer Holzschuhwerkstatt & Käserei inkl. Verkostung • City-Tax

► **4-Tage-Reise** 29.03. - 01.04.2026



1 x Eintrittskarte PK 6 für das Musical inklusive

EZ-Zuschlag € 59,- p. P. im DZ nur € **219,90**

### Berlin mit Musical „Wir sind am Leben“

**So haben Sie Berlin und die 90er noch nie erlebt!**

Nach den Erfolgsmusicals „Ku'damm 56“, „Ku'damm 59“, „Romeo & Julia – Liebe ist alles“ und zuletzt „DIE AMME“ wagen sich Peter Plate und Ulf Leo Sommer nun an ihr bislang persönlichstes Projekt: „WIR SIND AM LEBEN“ ist ihr erstes vollständig selbst entwickeltes Musical – eine Geschichte über Familie, Freiheit und das Lebensgefühl in Berlin in den frühen 90er-Jahren.

- **Leistungen** • Fahrt im modernen Fernreisebus  
• 1 x Übernachtung im First-Class-Hotel „Lindner Hotel Berlin Ku'damm“ • 1 x reichhaltiges Frühstück vom Buffet  
• große Stadtrundfahrt in Berlin mit fachkundiger Reiseleitung am 2. Tag vormittags viel Freizeit zum Shopping- und Sightseeing-Bummel • 1 x Eintrittskarte PK 6 für das Musical „Wir sind am Leben“ am 1. Abend (Höherwertige Eintrittskarten gegen Aufpreis buchbar) • CityTax Berlin  
• Rückfahrt ab Berlin erst gegen 14:00 Uhr

► **2-Tage-Reise** 29.03. - 30.03.2026



EZ-Zuschlag € 79,- p. P. im DZ nur € **489,90**

### Ostfriesland-Traum

**Zwischenahner Meer • Erlebnis Norderney  
Papenburg mit Besichtigung der Meyer-Werft inkl. Eintritt & Führung!**

Sie sind Sie zu Gast in einem der schönsten Nationalparks Deutschlands zwischen Dollart und dem idyllischen Jadebusen an der Nordsee. Die liebenswerte Region des berühmten Ostfriesen-Tees wird Sie zwischen zauberhaften Feen-Landschaften und verträumten Städten und Dörfern restlos begeistern.

- **Leistungen** • Fahrt im modernen Fernreisebus  
• 3 x Übernachtung im familiären Landhaus-Hotel  
• alle Zimmer mit Bad o. DU/WC, TV etc. • 3 x Frühstück vom Buffet • 3 x 3-Gang-Abend-Menü • Ausflug in die Hafenstadt Leer mit Freizeit und Weiterfahrt nach Greetsiel  
• großer Tagesausflug mit Bus und Schiff zur berühmten Nordseeinsel Norderney inkl. Kurtaxe • Eintritt und Führung Meyer-Werft

Bitte beachten: Weitere Eintrittsgelder sind nicht im Reisepreis enthalten.

► **4-Tage-Reise** 23.04. - 26.04.2026



EZ-Zuschlag € 79,- p. P. im DZ ab € **399,90**

### Mecklenburgische Seenplatte – „Kapitäns-Sause“

**Stavenhagen • Usedom • Schwerin**

Herzlich Willkommen an Bord der großen Mecklenburgischen Seenplatte zur stimmungsvollen, maritimen Erlebnis-Sause. Erleben & Genießen Sie ein ebenso abwechslungsreiches wie auch komfortables Verwöhn-Programm im Herzen der Mecklenburgischen Seenplatte mit mehr als 2.000 Seen.

- **Leistungen** • Fahrt im modernen Fernreisebus  
• 3 x Übernachtung im Komforthotel in Stavenhagen  
• 3 x Frühstück vom Buffet • 3 x warm-kaltes Abendbuffet im Hotel • alle Zimmer mit Bad o. DU/WC, Sat-TV, Telefon  
• kostenlose Nutzung des hoteleigenen Schwimmbades und der Saunalandschaft mit Dampfbad und Duftgrotte sowie Tropenregen • 1 x Musik- und Tanzabend im Hotel • Anreise ins Ruppiner Land mit Gelegenheit zur Besichtigung des Schlosses • Panoramarundfahrt mit Reiseleitung durch die Mecklenburgische Seenplatte mit Besichtigungen • Ausflug auf die berühmte Sonneninsel Usedom mit Freizeit in den drei kaiserlichen Seebädern • Rückreise mit Stopp in Schwerin

Bitte beachten: Die Kurtaxe ist direkt vor Ort zu zahlen.

► **4-Tage-Reise** 23.04. - 26.04.2026



mit Top-Hotel

EZ-Zuschlag € 29,- p. P. im DZ nur € **259,90**

### Opern-Genuss in Stettin mit der „Oper im Schloss“

**Zauberflöte von Wolfgang Amadeus Mozart**

Nach Abschluss der mehrjährigen Renovierung erstrahlt die „Oper im Schloss“ im berühmten „Historischen Schloss der Pommerschen Herzöge“ mitten im Stadtzentrum in völlig neuem Glanz. In dem mehrfach preisgekrönten Opernhaus mit dem hervorragenden Ruf genießen Sie eine einmalige Symbiose zwischen historischer Bausubstanz und modernster Theatertechnik im prächtigen Opernsaal.

- **Leistungen** • Fahrt im modernen Fernreisebus  
• 1 x Übernachtung im Radisson-Blu Hotel • alle Zimmer mit Bad o. DU/WC, TV, Telefon • 1 x großes Frühstück vom Buffet • 1 x Genießerbuffet als Abendessen (im Hotel)  
• sehr gute Eintrittskarte für die „Oper im Schloss“  
• Programmheft im Theater in deutscher Sprache und ein Glas Sekt • Stadtführung/Stadtrundfahrt mit perfekter Reiseleitung in Stettin am 2. Tag

Geplantes Programm:  
• 16.05.2026 „Zauberflöte“ von Mozart (Änderung vorbehalten)

Bitte beachten: Die Kurtaxe ist direkt vor Ort zu zahlen.

► **2-Tage-Reise** 16.05. - 17.05.2026



Inklusive Eintrittskarte PK 3

EZ-Zuschlag € 49,- p. P. im DZ ab € **259,90**

### Die Schlager Nacht des Jahres in Berlin

**Deutschlands große Schlager-Party  
mit den absoluten Superstars**

- **Leistungen** • Fahrt im modernen Fernreisebus  
• 1 x Übernachtung in einem 4\*- Hotel in Berlin • Frühstück vom Buffet • Sitzplatz-Eintrittskarte der 3. Kategorie für die Schlager-Starparade inkl. Transfer zur Show und zurück  
• am 2. Tag: große Stadtrundfahrt in Berlin mit fachkundiger Reiseleitung, anschließend Mittagspause am Potsdamer Platz • City-Tax Berlin

gegen Aufpreis p.P. buchbar:  
• Ticket PK 1: € 20,- • Ticket PK 2: € 10,-

Angekündigt sind u.a.: (Änderung vorbehalten)  
• Vicky Leandros • DJ Ötzi • Ben Zucker • Melissa Naschenweng • Mickie Krause • Oli.P • Ross Antony • Fantasy  
• Peter Wackel • Vincent Gross • Tim Peters

► **2-Tage-Reise** 21.11. - 22.11.2026

## Themen-Stadtführungen starten

**LÜBECK.** Im März startet wieder die Reihe „Lübschen (Ver-)Führung“ des Lübecker Stadtführer Vereins. Jeden ersten Sonntag im Monat bietet der Verein Stadtführungen zu Themen wie Schulen, Weihnachtsmarkt, Frauen im Mittelalter, royale Besuche oder Arbeiterbewegung an. Das Thema für die Führung am Sonntag, 1. März, ist das Pilgerwesen in Lübeck und lautet „Buen Camino“ Bereits im Mittelalter trafen verschiedene Pilgerwege in Lübeck aufeinander. Die Führung startet am Burgtor und soll dabei verschlossene Tü-

ren und neue Perspektiven öffnen. Stadtführerin Sabine Rietmann erklärt die Gründe für das Pilgern und welche Probleme es auf den Pilgerpfaden gab. Zum Abschluss wird noch die Getrudenherberge besichtigt. Start ist um 12 Uhr an der Vitrine vor dem Burgtor. Tickets kosten jeweils 13 Euro und können im Vorverkauf unter [www.luebeckerstadtfuehrer.de](http://www.luebeckerstadtfuehrer.de), in der Tourist-Information am Holstentor oder bar vor Ort beim Stadtführer erworben werden. Die Teilnehmerzahl ist auf 20 Personen begrenzt.

# Weltgebetstag 2026: Gemeinsam Hoffnung teilen

Christinnen und Christen beten weltweit – Liturgie wurde in Nigeria gestaltet.

**LÜBECK/OSTHOLSTEIN.** Am kommenden Freitag, 6. März, feiern Christinnen und Christen weltweit den Weltgebetstag. Er steht unter dem hoffnungsvollen Motto „Kommt! Bringt eure Last!“ – angelehnt an Matthäus

11, 28–30. Die Liturgie wurde von Christinnen aus Nigeria gestaltet. Auch in Lübeck und im Kreis Ostholstein finden zahlreiche Veranstaltungen an diesem Tag statt.

Bei der **Katholischen Kirche** trifft sich beispielsweise die Gemeinde St. Bonifatius in Lübeck-St. Lorenz ab 16 Uhr in der Luther-Kirche, gefolgt von einem gemütlichen Beisammensein. Ebenfalls ab 16 Uhr lädt die Gemeinde St. Joseph in Lübeck-Kücknitz, Josephstraße 15, gemeinsam mit der evangelischen St.-Johannes-Gemeinde zu einer Kaffeetafel mit Informationen zu Nigeria ein. Ab 17.30 Uhr schließt sich dort der Gottesdienst im „KirchenFORUM“ an.

Die Gemeinde Herz Jesu in der Lübecker Innenstadt lädt ab 18 Uhr im Dom zum Gottesdienst ein. Im Anschluss gibt es im Gemeindehaus am Mühlendamm Gelegenheit zu Gesprächen bei Suppe und Getränken sowie zu weiteren Informationen über Land und Leute.

In Bad Schwartau beginnt der Abend der Gemeinde Maria Königin in der Kirche St. Martin Cleverbrück, Schmiedekoppel 114, um 18.30 Uhr mit einem Ländervortrag, bevor um 19 Uhr der ökumenische Gottesdienst mit anschließendem Beisammensein gefeiert wird.

Auch in den **Evangelischen Kirchengemeinden in Ostholstein** wird der Weltgebetstag ge-



Das Bild zum Weltgebetstag 2026: „Rest for the Weary“ stammt von der Künstlerin Gift Amarachi Ottah.

Foto: 2024 World Day of Prayer International Committee, Inc.

feiert. Für Kinder gibt es beispielsweise ab 10 Uhr einen KiTa Weltgebetstag in St. Martin Cleverbrück in **Bad Schwartau** oder ab 10 Uhr in der Kapelle im Martin-Luther-Gemeindehaus in **Stockelsdorf**, Schulweg 1a. Die Freie evangelische Gemeinde **Eutin** lädt ab 17 Uhr in die Industriestraße 11 ein. Der Gottesdienst der Gemeinde St. Paulus in Timendorfer Strand beginnt um 18 Uhr in der Evangelischen Strandkirche in **Scharbeutz**, Strandallee 111. Der Abend klingt bei Begegnung und nigerianischen Leckereien aus.

Auch die **Evangelischen Kirchengemeinden Lübeck** feiern den Weltgebetstag: Das Ev. Frauenwerk lädt bereits ab 12 Uhr zu einem Gottesdienst in die Evangelisch-Reformierte Kirche in der

Königstraße 18 ein. Am Nachmittag folgt von 16 bis 17 Uhr ein Gottesdienst der Ev.-Luth. Kirchengemeinde Luther-Melanchthon in der Lutherkirche, Moislinger Allee 96.

Am Abend beginnen gleich mehrere Veranstaltungen um 18 Uhr: Die Gemeinde St. Andreas lädt in die Schlutuper Kirchstraße 17 ein, die Gemeinde Wichern in die Johann-Hinrich-Wichern-Kirche im Andersenring 29 und die Kirchengemeinde Marli-Brandenbaum in die St.-Philippus-Kirche, Schlutuper Straße 52. Dort stehen besonders die Lebensgeschichten nigerianischer Frauen im Mittelpunkt – begleitet von gemeinsamen Liedern und Gebeten. Im Anschluss wird für Projekte gesammelt, die Frauen weltweit stärken.

### KAUFMÄNNISCHE BERUFE

Möchtest Du Dein Berufs- und Privatleben durch flexible Arbeitszeiten und die Möglichkeit zum Homeoffice optimal verbinden?

Dann bewirb Dich gerne bei uns in Voll-/Teilzeit als

**Steuerfachangestellte (m/w/n)**  
**Steuerfachwirt (m/w/n)**  
**Bilanzbuchhalter (m/w/n)**

#### Das erwartet Dich:

- Ein familiäres Team, das zusammenhält und Dich unterstützt
- Flache Hierarchien, so dass Du Dich jederzeit einbringen kannst/ Deine Ideen zählen
- Eigenständiges und selbständiges Arbeiten
- Vollumfängliche Betreuung spannender Mandate (Fibu, Lohn, JA)
- Fortbildungs- und berufliche Weiterbildungsmöglichkeiten
- Unbefristeter Arbeitsvertrag
- Angenehmes Arbeitsumfeld
- Weihnachts- und Urlaubsgeld
- Kindergarten- und Fahrtkostenzuschuss
- Gemeinsame Events zur Förderung des Teamgeistes
- Einstieg jederzeit möglich

Haben wir Dein Interesse geweckt, dann stell Dich gerne kurz bei uns vor unter: [kanzlei@klindwort.com](mailto:kanzlei@klindwort.com)



Ringstr. 17 • 23611 Bad Schwartau • [www.klindwort.com](http://www.klindwort.com)



**HINZ V. STARCK  
KRANZ DR. HINZ**

Wir sind eine etablierte Rechtsanwalts- und Notariatskanzlei in Eutin und suchen zum **nächstmöglichen Zeitpunkt** eine/n

**Rechtsanwalts- und  
Notarfachangestellte/n (m/w/d)**

in Vollzeit oder Teilzeit (mind. 30 Std./Woche) - unbefristet.

Auch engagierte **Quereinsteiger** aus kaufmännischen Berufen (z. B. Büro-, Hotel- oder Industriekaufleute) sind herzlich willkommen. Wir erwarten Freude an professioneller Arbeit im Team, Offenheit und einen sicheren Umgang mit MS Office und digitalen Büroanwendungen. Wir bieten überdurchschnittliche Bezahlung, ein engagiertes Team und perfekte Arbeitsbedingungen. Weitere Informationen unter [www.hinz-starck.de](http://www.hinz-starck.de)

Senden Sie bitte Ihre aussagekräftigen Bewerbungsunterlagen ausschließlich per E-Mail an: [brueggemann@hinz-starck.de](mailto:brueggemann@hinz-starck.de)

Tel. 0 45 21 - 79 5 79-0 | Fax 0 45 21 - 79 5 79-20  
[kanzlei@hinz-starck.de](mailto:kanzlei@hinz-starck.de) | [www.hinz-starck.de](http://www.hinz-starck.de)

### WEITERE BERUFSFELDER



Wir suchen **Fahrer m/w/d** für das Ausliefern von Ersatzteilen im Großraum Lübeck.

Auf Ihre Kurzbewerbung freuen wir uns an: [bewerbung@autohaus-evers.de](mailto:bewerbung@autohaus-evers.de) oder Autohaus Evers GmbH & Co KG, Bei der Lohmühle 6, 23554 Lübeck

### Travemünde

**Reinigungskraft m/w/d gesucht**

für eigene Ferienwohnung.  
1 x pro Woche / TOP-Lohn  
☎ 0172 - 5497650

### Die Express Textilpflege Service Horst Stieglitz GmbH

in Pansdorf sucht zu sofort oder später

**Halbtagskraft**

für Laden und Betrieb, 5 Std./Tag

Informationen u. telefonische Bewerbung unter 0171/7913527

### STELLENGESUCHE

### STELLENGESUCHE

**Erzieher m. Berufserf.** sucht Stelle in Kita/Grundschule (Qualifikation: Dipl.-/Sonderpädagogin) ☎ 0152/10661810 oder Mail an: [pspeterstein@gmx.com](mailto:pspeterstein@gmx.com)

### STELLENMARKT

### STELLENANGEBOTE

### HANDWERK / GEWERBLICHE BERUFE

Wir suchen zum nächstmöglichen Zeitpunkt einen **Maler- und Lackiergesellen (m/w/d)** 4 Tage-Woche möglich. Betriebliche Altersvorsorge und VWL. Bewerbungen bitte per Mail an: [info@malerfachbetrieb-reichert.de](mailto:info@malerfachbetrieb-reichert.de) o. per Tel. (04502)71920 **MALERMEISTER Manfred Reichert** Inh. Sabine Reichert, Am Blocksberg 9, 23626 Owendorf

### BEKANNTSCHAFTS- ANZEIGEN

### BEKANNTSCHAFT

### SIE SUCHT IHN

**Elke, 71 J.**, verwitwet und kinderlos, sehr gutaussehend mit zierlicher Figur und schöner Oberweite, bin herzlich, ehrlich u. liebevoll. Ich habe im sozialen Bereich gearbeitet. Bitte rufen Sie an, Sie dürfen auch älter sein, habe ein Auto und würde am liebsten zusammenziehen. pv ☎ 0157 - 75069425

### ER SUCHT SIE

**Witwer, 70J.**, aus Travemünde, sucht Frau bis 70J., Urlaube oft Malente / Mallorca ☎ Z1 4023219

### VERSCHIEDENES

### VERSCHIEDENES

**Zu verschenken:** neue Bücher, alle Richtungen, auch Fachbücher etc.; Flohmarktartikel; 1 Schrank: oberer Teil aus Glas, unten helles Holz und Kleidung (fast neu). ☎ 0163-9108380

**Verschenke Waschbetonplatten 50x 50 cm, 200 Stck.**, auch weniger möglich, an Selbstabholer. ☎ 0451-605145

**Leere Warenkartons, klein/groß,** kostenlos abzuholen in 23923 Herrnhurg-Lübeck. ☎ 038821/66830

**Verk. trockenes u. frisches Kaminholz** (Buche). ☎ 0173 6083 788

**Sammler sucht Silberbestecke** versch. Hersteller 0171/4721861

**Student hilft im Alltag** bei PC, Smartphone, TV. ☎ 0155-10742763

### KRAFTFAHRZEUGMARKT

### KFZ ANGEBOTE

### VW

Kaufe ständig ältere PKW ☎ HL-69 09 19

### KFZ GESUCHE

### WOHNMOBILE / -WAGEN

Kaufe Wohnmobile + Wohnwagen. ☎ 03944/36160 [www.wm-aw.de](http://www.wm-aw.de) Fa.

## THE SCOTTISH MUSIC PARADE direkt aus Edinburgh in Lübeck

Sonntag, 08.11.2026 \*\*\* 19 Uhr \*\*\* MuK

Echten keltischen Zauber und schottische Lebensfreude – das können die Zuschauer erleben, wenn „THE SCOTTISH MUSIC PARADE“ – das Original aus Edinburgh, am Sonntag, den 08. November um 19 Uhr nach Lübeck in die MuK kommt.

Dudelsackspieler, Trommler, Musiker, Sänger und Tänzer, allesamt direkt aus Schottland eingeflogen, nehmen das Publikum einen Abend lang mit auf eine ebenso mitreißende, spannende und abwechslungsreiche musikalische Reise.

Vor einer Schlosskulisse mit Türmen und Zinnen – die Nachahmung eines schottischen Castles – präsentieren die Künstler immer neue Facetten der schottischen Kultur. Die mitwirkenden Künstler gehören zum Besten, was Schottland zu bieten hat. Fast alle der Teilnehmer sind beim weltberühmten Edinburgh Tattoo regelmäßig mit von der Partie. Zu den Dudelsackspielern und Trommlern zählen viele Gewinner internationaler Wettbewerbe und Weltmeister auf ihren Instrumenten.

Selbst die Kombination zwischen traditionellem Dudel-



sack-Spiel und moderner Rockmusik von Simon & Garfunkel bis Phil Collins gelingt. Denn wenn die Gitarristen mit ihren E-Gitarren „voll aufdrehen“ und das gesamte Ensemble mit seinen traditionellen Instrumenten z.B. zu Simon & Garfunkels „Scarborough Fair“, Phil Collins’ „We Wait and We Wonder“, Leonard Cohens „Hallelujah“ oder Coldplays „Adventure of a Lifetime“ nach und nach mit einstimmt, ist Gänsehaut-Feeling garantiert. Schlussendlich bringt das Regiment der Trommler mit seinem „Drumfeuerwerk“ die Halle dann ganz zum Kochen.

**Nur bis 23. März gilt ein Frühbucherrabatt für Leser von 10% auf die Ticketpreise**

**Karten an allen Geschäftsstellen der LN Tel: 0451/144 13 94, bei Tipps & Tickets Tel. 0451-7904-400, an allen bekannten VVK-Stellen und online unter:**

[www.bestgermantickets.de](http://www.bestgermantickets.de)

- Anzeige -

IMMOBILIENMARKT

**IMMOBILIENVERKAUF**  
— EIGENTUMSWOHNUNGEN —

**Top-Objekt der Woche**

Durchatmen, Ostsee spüren – ETW in Grömitz  
52 m<sup>2</sup>, 2,5 Zim., S-W-Balk., Stellpl., Bj. 1974, EnV, 123,1 kWh, D, Öl, 225.000 € (zzgl. 3,57% inkl. MwSt. Käuferprov.)

moellerherm-immobilien.de 0800-77 16 100

*persönlich gut beraten*  
**MÖLLERHERM**  
IMMOBILIEN

**Top-Objekt der Woche**

Ruhe, Licht und Ostseenähe in Scharbeutz  
Sanierter ETW, ca. 74,8 m<sup>2</sup>, 3 Zim., Bj. 1977, Logg., Stellpl., EnV, 134 kWh/(m<sup>2</sup>a), E, Gas, 269.000 € (zzgl. 3,57% inkl. MwSt. Käuferprov.)

moellerherm-immobilien.de 0800-77 16 100

*persönlich gut beraten*  
**MÖLLERHERM**  
IMMOBILIEN

**Mölin**  
Eindrucksvolle Endetagen-Whg. im 2. OG, 4 Zimmer, sehr gepflegte ruhige Wohnanlage, ca. 101 m<sup>2</sup> Wohnfläche, großer Wohn-/Essbereich, vollausgest. EBK, Vollbad mit FBH, Süd-Balkon, zzgl. TG-Stellpl., weitt. Gemeinschaftsgrd., Bj. 1986, V: 89,01 kWh/(m<sup>2</sup>a), Gas-ZH, Kl: C, KP: 335.000,- €, 0451-8009410 von-wuefling-immobilien.de

**Lübeck - Altstadt**  
Stilvolle 2-Zi.-Neubauwhg. m. Blick auf den Dom! Ca. 101 m<sup>2</sup> Wfl., VB uGäste-WC, Landhaus-EBK, Wohn-/Essber., 3-fach verglaste Fenster, FBH, Keller, Aufzug, inkl. Mobiliar, XL-Außenstellplatz, Bj. 2020, B: 65,3 kWh/(m<sup>2</sup>a), Gas-Heizung, Kl: B, KP: 550.000,- € 0451-8009410 von-wuefling-immobilien.de

**Timmendorfer Strand**  
Weitblick saniert - möblierte 1 Zi. ETW m. geantl. Ostseeblick, ca. 40 m<sup>2</sup> Wohnfl., EBK, hochw. DB, Sonnenbalkon, 18. OG, 2023 umfangr. san., Keller, Aufzüge, Bj. 1972, B: 91,4 kWh/(m<sup>2</sup>a), Gas-ZH, Kl: C, KP: 245.000,- €, 0451-8009410 von-wuefling-immobilien.de

**Eckernförde**  
Strandnahe 4-Zi.-ETW mit Hauscharakter u. sonniger XXL-Südtterr., ca. 130 m<sup>2</sup> Wohnfl., 2 Bäder, Gäste-WC, EBK, Bj. 1977, V: 125,9 kWh/(m<sup>2</sup>a), Kl: D, FW-BHKW, KP: 285.000,- €, 0451-8009410 von-wuefling-immobilien.de

**Timmendorfer Strand**  
Repräsentative 2,5 Zi. ETW, 17. OG, ca. 85 m<sup>2</sup>, Sonnenbalkon, stilvolle EBK, modernes Duschbad, Granitsteinfliesen, Keller, Bj. 1972, B: 91,4 kWh/(m<sup>2</sup>a), Gas-ZH, Kl: C, KP: 495.000,- €, 0451-8009410 von-wuefling-immobilien.de

**Groß Grönau**  
Imposante Maisonette-Whg. m. Hausim-Haus-Charakter, 6 Zi., ca. 272 m<sup>2</sup> Wohnfl., 80 m<sup>2</sup> Nfl., Kamin, Sauna, 4 Balkone, Bj. 1998, V: 113,91 kWh/(m<sup>2</sup>a), Gas-ZH, Kl: D, KP: 650.000,- €, 0451-8009410 von-wuefling-immobilien.de

**Lübeck - Buntekuh**  
Renovierungsbedürftige 2,5 Zi. ETW, 1. OG, ca. 62 m<sup>2</sup>, Süd-Balkon, Keller, Fenster und Eingangstür ber. erneuert, Bj. 1965, B: 98,9 kWh/(m<sup>2</sup>a), Fernwärme, Kl: C, KP: 185.000,- € 0451-8009410 von-wuefling-immobilien.de

HÄUSER

Zweifamilienhaus, mit ganz viel Platz in Pönitz  
Ruhige Wohngegend, gute Ausstattung, ca. 180 m<sup>2</sup> Wohnfläche, 8 Zimmer, modernes Duschbad EG + Bad OG, Wohn-/Essbereich mit Terrasse, großer Abstellraum, Vollkeller, Carport mit Abstellraum, ca. 1.132 m<sup>2</sup> Eigenlandgrundstück  
EVA: 76,46 kWh/(m<sup>2</sup>a), Gas, C, Bj. 2003  
598.000 € zzgl. Courtage

**loose**  
Immobilien seit 1982  
04503 - 7074470 - www.loose-immo.com

**Top-Objekt der Woche**

Kostenlose Marktwertermittlung:  
www.unser-immobilienwert.de

Sichere Rendite nahe der Uniklinik Lübeck  
MFH mit 11 Mikro-App., 173 m<sup>2</sup>, ca. 6,86% Rendite, Faktor 14,58, Bj. 2002, EnV, 242,3 kWh/(m<sup>2</sup>a), G, Gas, 990.000 € (zzgl. 6,66% inkl. MwSt. Käuferprov.)

moellerherm-immobilien.de 0800-77 16 100

*persönlich gut beraten*  
**MÖLLERHERM**  
IMMOBILIEN

**Stilvolle Altbauvilla ...**  
... mit 3 verm. Wohneinheiten in zentraler Lage von Lübeck-St. Lorenz, ca. 227 m<sup>2</sup> Wfl., ca. 102 m<sup>2</sup> Nfl., N.M.E: ca. 37.332,- €, 3 Etagen, 2 Außenstellpl. u. 1 Carport, ca. 447 m<sup>2</sup> Grdst. m. Gemeinschaftsgarten u. Terrasse, Vollkeller, EG und OG mit Balkon, Bj. 1913, B: 162,2 kWh/(m<sup>2</sup>a), Gas-Etagenheizung, Kl: F, KP: 625.000,- €, 0451-8009410, www.von-wuefling-immobilien.de

**ESPLANADE IMMOBILIEN**

info@esplanade-immobilien.de  
Tel.: 0451-7907190

**Toplage Huxstraße  
2 Gewerbeeinheiten  
mit genehmigter Wohnung  
und Dachterrasse**

Wohnfl. ca. 126 m<sup>2</sup>, Gewerbefl. ca. 191 m<sup>2</sup>, JNKM SOLL ca. 68.880,- €, nach WEG aufgeteilt, 2 Gewerbeeinheiten (Restaurant + separater Wohn- teil, Boutique), Wohnung mit großer Dachterrasse und eigenem Zugang, Gastronomie mit Außen- sitzplätzen, Bj. ca. 1900, neue Gasbrennwertther- me, Verbrauchsausweis, Endenergieverbrauch Wärme: 110,5 kWh / Endenergie- verbrauch Strom 69,5 kWh  
KP 1.100.000,- €  
Kontaktieren Sie uns gerne!

**Bad Schwartau...**  
Stilvolles EFH m. tollem Süd-Grund- stück! Idyllischer Lage, 5 Zi., Wohnfl. ca. 165 m<sup>2</sup>, Nutzfl. ca. 100 m<sup>2</sup>, Grdst. ca. 807 m<sup>2</sup>, WZ m. Kamin, Essber. m. Terr., Wannenbad-Ensuite, 2 DB, Keller, Son- nenterrasse m. el. Markise u. Außenka- min, gr. Doppelgarage, Bj. 1976, B: 245,8 kWh/m<sup>2</sup> p.a., Kl. G, Gas-ZH, Kaufpreis: 580.000,- €, 0451-8009410 von-wuefling-immobilien.de

**Lübeck - St. Jürgen**  
Lichtdurchflutete Architekturvilla in be- gehrter Lage v. St. Jürgen. Ca. 295 m<sup>2</sup> Wohnfl., insg. 6,5 Zi., Wohn-/ Essber. m. Kamin, offene Designer-Kü., 3 - 4 SZ, 2 exkl. DB, ein Ensuite-Masterbad m. Sauna, Südterr., ca. 1.057 m<sup>2</sup> Grdst., Garage, Bj. 2022, B: 91 kWh/m<sup>2</sup> p.a., Kl. C, Gas-ZH, KP: 2.200.000€, 0451-8009410 von-wuefling-immobilien.de

**IMMOBILIE VERKAUFEN?**  
Lassen Sie sich jetzt beraten.

Tel. 0451 - 707 46 62  
www.lubeca-immobilien.de

**Rarität mit Travelblick!**  
Malerisches Altstadtthaus in Top-Zu- stand u. 1a-Lage, ca. 90 m<sup>2</sup> Wohnflä- che, 4 Zimmer, ca. 30 m<sup>2</sup> wohnl. aus- geb. Nutzfl., Wohnküche, DB, Wohnbe- reich m. Travelblick, First erneuert 2024/2025, ca. 42 m<sup>2</sup> Grdst., Bj. 1306, Denkmalschutz, KP: 450.000,- €, 0451-8009410 von-wuefling-immobilien.de

**Lübeck - St. Gertrud**  
Extravagantes EFH m. Galeriecharakter in beliebter Waldrandlage von St. Ger- trud! 6 Zi., ca. 300 m<sup>2</sup> Wfl., ca. 60 m<sup>2</sup> NF, ca. 829 m<sup>2</sup> Grdst., Kamin, S/W-Terr., hochwertige Küche, Sauna, XL-Garage, Bj. 1996, B: 113,7 kWh/(m<sup>2</sup>a), Kl: D, Gas-ZH, KP: 1.400.000,- €, 0451-8009410 von-wuefling-immobilien.de

**Krummesse**  
Sanierungsbed. Gebäudeensemble, ca. 310 m<sup>2</sup> Wohn- / Nutzfl., Wohnhaus m. ca. 140 m<sup>2</sup> Wfl., 5 Zimmer, Wirtschaftsgeb. u. beheizb. Gewächshaus, ca. 1.000 m<sup>2</sup> Grdst., 2 Garagen, div. Stell- plätze, Bj. 1856, B: 345,7 kWh/(m<sup>2</sup>a), Kl: H, Öl-ZH, KP: 250.000€, 0451-8009410 von-wuefling-immobilien.de

**Eigenheim in Sicht?**  
Gemeinsam verwirklichen wir Ihr Traumhaus ganz nach Ihren Vorstellungen!

**CONTRACT VARIO**  
Endlich zuhause!  
TRAUMHÄUSER SEIT 1996

contract-vario.de  
04505 5805-0  
contractvario

Zu den Gründen 14 | 23623 Ahrensböck-Dakendorf

**Sülfeld**  
Idyllischer Landwonsitz auf weitt. Grundstück, mod. EFH mit 5 Zi., ca. 176 m<sup>2</sup> Wohnfl., großz. Essber., Landhaus- küche, stilvolles VB, Wohnzimmer m. Kamin, ca. 3.064 m<sup>2</sup> Grdst., Garage, elektr. Tor, Bj. 2003, V: 150,6 kWh/(m<sup>2</sup>a), Kl: E, Gas-ZH, KP: 800.000,- € 0451-8009410 von-wuefling-immobilien.de

**Verk. MFH in Stockelsdorf-Dissau.**  
Wfl./Nutzfl. 220 m<sup>2</sup>, Grdst. 675 m<sup>2</sup>, BJ 1900, 9 Zi., Doppelgarage, Carport, Garten + Terrasse, Gashzg. + Energie- ausweis, 399.000€ ☎ 0172-9187283

**ESPLANADE IMMOBILIEN**

info@esplanade-immobilien.de  
Tel.: 0451-7907190

**Kapitalanlage oder Eigennutzung  
Restaurantimmobilie  
mit Wohneinheit  
in 1A-Lage der Huxstraße**

Gesamtfl. ca. 252 m<sup>2</sup>, Wohnfl. ca. 126 m<sup>2</sup>, Gewerbefl. ca. 126 m<sup>2</sup>, JNKM SOLL ca. 4.400,- €, lt. TE eine Gewerbeeinheit (Restaurant + genehmigter Wohnteil), mit großer Dachterrasse und eigenem Zugang, Gastronomie mit Außensitzplätzen, Bj. ca. 1900, neue Gasbrennwerttherme, Verbrauchsausweis, Endenergieverbrauch Wärme: 110,5 kWh/Strom 69,5 kWh  
KP 850.000,- €  
Kontaktieren Sie uns gerne!

**ESPLANADE IMMOBILIEN**

info@esplanade-immobilien.de  
Tel.: 0451-7907190

**Faktor: 17-fach • KP/m<sup>2</sup> 1.490,-€  
Mehrfamilienhaus mit Entwick-  
lungspotenzial und Stellplatz in  
Stockelsdorf/Lübeck**

Gesamtfl. ca. 347 m<sup>2</sup>, Wfl. ca. 292 m<sup>2</sup>, JNKM SOLL ca. 25.560,- €, Durchschnitts- miete ca. 7,30 €, 6 WE, vollständig ver- mietet, 1 PKW-Stellpl., Bj. ca. 1981, Vollkeller, Gasetagenhgz., Verbrauchswei- sweis E, Endenergieverbrauch 121,9 kWh  
KP 435.000,- €  
Kontaktieren Sie uns gerne!

**Süsel**  
Mod. Bungalow in ruhiger Lage, 4 Zim- mer, ca. 125 m<sup>2</sup> Wohnfläche, EBK, Wohn-/ Esszi. m. Kamin, Schafzimmer m. Terrassenzugang, sonnige Terr., Dop- pel-Carport, ca. 617 m<sup>2</sup> Grundst., Bj. 2023, B: 46 kWh/(m<sup>2</sup>a), Strom-FBH, Kl: A, KP: 520.000,- € 0451-8009410 von-wuefling-immobilien.de

**Grömitz**  
Modernisiertes EFH auf großem Son- nen-Grdst., 4 Zi., ca. 135 m<sup>2</sup> Wfl., EBK, Gäste-/Arbeitszi., Vollbad m. Eckbade- wanne, Doppelcarport, Grg. mit elektr. Tor, ca. 915 m<sup>2</sup> Grdst., Bj. 1968, B: 225,86 kWh/(m<sup>2</sup>a), Kl: G, Gas-Elektro- Hgz., KP: 695.000,- €, 0451-8009410 von-wuefling-immobilien.de

**Mölin**  
Charmanter Bungalow m. ELW in ruhi- ger Sackgassenlage, 4 Zi., ca. 121 m<sup>2</sup> Wohnfläche, ca. 633 m<sup>2</sup> Grundstück, Bj. 1965/1994, EBK, FBH, Kaminofen, Ta- geslichtbad, Terrasse, Carport, verm. ELW, B: 72,58 kWh/(m<sup>2</sup>a), Gas-Heizung, Kl: B, KP: 550.000,- €, 0451-8009410 von-wuefling-immobilien.de

**Zarpen**  
Charmantes EFH in idyllischer Feld- randlage, 4 Zimmer, ca. 109 m<sup>2</sup> Wohn- fläche, Einbaukü., Wannenbad, Dusch- bad, Vollkeller, Carport, ca. 1.219 m<sup>2</sup> Grdst., Bj. 1957, B: 125,3 kWh/(m<sup>2</sup>a), Gas-ZH, Kl: D, KP: 345.000,- €. 0451-8009410 von-wuefling-immobilien.de

**Krummesse**  
Großzügiges EFH m. idyllischem Gar- ten, 6,5 Zimmer, ca. 199 m<sup>2</sup> Wohnflä- che, Kamin, Vollkeller, ca. 1.249 m<sup>2</sup> Grdst., Bj. 1976, B: 169 kWh/(m<sup>2</sup>a), Öl- ZH, Kl: F, KP: 450.000,- €, 0451-8009410 von-wuefling-immobilien.de

**ANLAGEOBJEKTE**

**loose**  
Immobilien seit 1982  
04503 - 881200 - www.loose-immo.com

**Lübeck-Travemünde**  
Historisches, denkmalwürdiges Ense- mble in Bestlage, ca. 1.000 m<sup>2</sup> vermietet. Fläche, ca. 1.890 m<sup>2</sup> Grdst., teilsaniert 2023, imposante Deckenhöhe, detail. Fassadengestaltung, zahlr. alte Stilleme- nte, div. Nutzungsmögl. denkbar, Denkmalschutz, KP: 1,6 Mio. €, 0451-8009410 von-wuefling-immobilien.de

**ESPLANADE IMMOBILIEN**

info@esplanade-immobilien.de  
Tel.: 0451-7907190

**Faktor: 17-fach • KP/m<sup>2</sup> 1.490,-€  
Mehrfamilienhaus mit Entwick-  
lungspotenzial und Stellplatz in  
Stockelsdorf/Lübeck**

Gesamtfl. ca. 347 m<sup>2</sup>, Wfl. ca. 292 m<sup>2</sup>, JNKM SOLL ca. 25.560,- €, Durchschnitts- miete ca. 7,30 €, 6 WE, vollständig ver- mietet, 1 PKW-Stellpl., Bj. ca. 1981, Vollkeller, Gasetagenhgz., Verbrauchswei- sweis E, Endenergieverbrauch 121,9 kWh  
KP 435.000,- €  
Kontaktieren Sie uns gerne!

**Lübeck - Altstadtinsel**  
Vollvermietetes MFH mit 17 x moder- nisierten, kl. Whg. in bevorzugter Alt- stadtwohnlage, ca. 770 m<sup>2</sup> Wfl., ca. 608 m<sup>2</sup> Grdst., Bj. 1930, V: 123 kWh/(m<sup>2</sup>a), Gas-Etagenheizung, Kl: D, N.M.E: ca. 116.336,- €, KP: 2,38 Mio. €, 0451-8009410 von-wuefling-immobilien.de

**ESPLANADE IMMOBILIEN**

info@esplanade-immobilien.de  
Tel.: 0451-7907190

**St. Jürgen / Wohn- und  
Geschäftshaus mit  
33 Einheiten / Balkone /  
Uninähe**

Wohn- und Nutzfl. ca. 1.655 m<sup>2</sup>, Wohnfl. ca. 1.249 m<sup>2</sup>/ Gewerbefl. ca. 206 m<sup>2</sup>, Grdst. ca. 1.265 m<sup>2</sup>, Bj. ca. 1966, JNKM ca. 176.200,- €, Vollkeller, 5 Garagen + 8 Stell- plätze, DB sowie VB, Balkone, Verbrauchs- ausweis, F, 166,6 kWh, Zentralheizung (Gas)  
KP 2.950.000,- €  
Kontaktieren Sie uns gerne!

**IMMOBILIENKAUFGESUCHE**  
— EIGENTUMSWOHNUNGEN —

Wir suchen laufend...  
Eigentumswohnungen &  
Immobilien jeder Größe  
Tel. 0451 - 610 30 40  
Arnimstr. 29 a, 23566 Lübeck  
www.grohmann-immobilien.de

**GROHMANN**  
IMMOBILIEN  
IMMOBILIEN SEIT 1978

**Ehepaar aus HH su. ...**  
für Ihren Sohn in Bad Schwartau oder in vergleichbarer Lage ein kleines, helles Apartment mit 1-2 Zimmer und guter Anbindung an öffentliche Verkehrsmittel. KP bis ca. 150.000,- €. 0451-8009410 von-wuefling-immobilien.de

**City-Nähe gesucht!**  
Reiseverkehrskauffrau su. eine kleine Whg. mit 1-2 Zimmern u. guter Anbin- dung an die Lübecker Innenstadt. 0451-8009410 von-wuefling-immobilien.de

**Tdf. Strand ges.!**  
Braunschweiger Ehepaar su. eine ge- pflegte Endetagenwohnung ab 3 Zim- mer in Timmendorfer Strand mit direk- tem oder seitlichem Wasserblick. 0451-8009410 von-wuefling-immobilien.de

**Große Whg. gesucht!**  
Ehepaar aus der Tourismusbranche su. eine gr., neuwertige Whg. ab 4 Zimmern mit Balkon oder Terrasse in Lübeck und Umgebung. KP bis 600.000,- €. 0451-8009410 von-wuefling-immobilien.de

HÄUSER

Wir suchen laufend...  
Ein-/Zwei-/Mehrfamilienhäuser  
Doppelhaushälften / Eigentumswohnungen  
Gerne beraten wir Sie kostenlos!  
Tel. 0451 - 610 30 40  
www.grohmann-immobilien.de

**GROHMANN**  
IMMOBILIEN  
IMMOBILIEN SEIT 1978

**Wakenitznähe gesucht!**  
Sympathische hanseatische Unterneh- merfamilie su. ein hochwertig u. modern ausgest. Zuhause in ruhiger Lage von St. Gertrud o. St. Jürgen, vorzugsw. m. min. 3 SZ, 2 Stellplätzen und schönem Garten. KP bis ca. 2 Mio. €. 0451-8009410 von-wuefling-immobilien.de

**Mit Schwimmbad ges.!**  
Lübecker Unternehmer sucht mit seiner kleinen Familie ein großz. Haus mit In- nen- oder Außenschwimmbad, vorzugs- weise im Umkreis Fahlenkampsweg / Goldberg / Weberkoppel. KP je nach La- ge und Ausstattung. 0451-8009410 von-wuefling-immobilien.de

**Mod. EFH gesucht!**  
Erfolgreicher Lübecker Jungunterneh- mer su. für sich u. seine Familie ein re- präsentatives u. mod. EFH in Travemün- de o. Warnsdorf m. schönem Garten, mind. 3 Schlafzimmern u. gern 2-3 Stell- plätzen bis ca. 2 Mio. € KP 0451-8009410 von-wuefling-immobilien.de

**Südliches HL gesucht!**  
Symp. Akademikerfamilie su. im Süden v. HL ein neues Zuhause ab 150 m<sup>2</sup> mit blickgesch. Garten und einer sehr guten Anbindung an den ÖPNV. 0451-8009410 von-wuefling-immobilien.de

**Floristin sucht ...**  
... gemeinsam mit ihrem Partner ein charmantes Reihenhaus ab 3 Zimmern und mit kleinem Garten, vorzugsweise in der Nähe der Friedhofsallee. 0451-8009410 von-wuefling-immobilien.de

**Travemünde gesucht!**  
Sympathisches Ehepaar sucht nach dem Immobilienverkauf ein gepflegtes RH oder eine DHH ab ca. 100 m<sup>2</sup> in Travemünde bis 350.000,- €. 0451-8009410 von-wuefling-immobilien.de

**ESPLANADE IMMOBILIEN**

info@esplanade-immobilien.de  
Tel.: 0451-7907190

**St. Jürgen / Wohn- und  
Geschäftshaus mit  
33 Einheiten / Balkone /  
Uninähe**

Wohn- und Nutzfl. ca. 1.655 m<sup>2</sup>, Wohnfl. ca. 1.249 m<sup>2</sup>/ Gewerbefl. ca. 206 m<sup>2</sup>, Grdst. ca. 1.265 m<sup>2</sup>, Bj. ca. 1966, JNKM ca. 176.200,- €, Vollkeller, 5 Garagen + 8 Stell- plätze, DB sowie VB, Balkone, Verbrauchs- ausweis, F, 166,6 kWh, Zentralheizung (Gas)  
KP 2.950.000,- €  
Kontaktieren Sie uns gerne!

**Nähe Brolingplatz ges.!**  
Nach dem erfolgr. Verkauf Ihres großen EFH su. wir für eine unserer Kundinnen ein Stadthaus / RH in St. Lorenz Nord mit mind. ca. 80 m<sup>2</sup> u. 3 Zi.. Wenn mög- lich mit kleinem Garten und Stellplatz. Kaufpreis bis ca. 400.000,- €. 0451-8009410 von-wuefling-immobilien.de

**Reinfeld gesucht!**  
Elektrikermeister mit 4-köpfiger Familie sucht ein EFH o. eine DHH ab ca. 150 m<sup>2</sup> Wohnfl. und min. 3 SZ in familien- freundlicher Lage von Reinfeld. 0451-8009410 von-wuefling-immobilien.de

**Bis 350.000,- € gesucht!**  
Industriemechaniker su. für seine Fam- lie u. sich ein solides Haus m. 3-4 Zi. u. guter Schulanbindung in HL und Um- gebung. Buge: +/- 350.000,- €. 0451-8009410 von-wuefling-immobilien.de

**Ahrensböck ges.!**  
Inhaber eines Sanitärhandels su. für sei- ne Familie und sich ein EFH ab 4 Zi. m. Keller u.o. Dachboden in gut ange- bundener Lage von Ahrensböck. 0451-8009410 von-wuefling-immobilien.de

**Kleines Haus gesucht!**  
Pärchen aus Ratekau su. ein helles, charmantes Haus im Raum Lübeck m. gepfl. Garten. Bevorzugt in ruhiger Lage u. mit min. einem Stellplatz. 0451-8009410 von-wuefling-immobilien.de

**Wohntraum VERWIRKLICHEN:**  
Familie aus HH sucht EFH mit großem Garten zum Spielen in Reinfeld u.U. Sanierungsbedarf ist kein Problem. KP bis 420.000,- Tel.: 04102-8243050 www.kriechimmobilien.de

**Bungalow gesucht!**  
Für ein rustiges Ehepaar aus Sereetz su- chen wir nach dem Verkauf ihres Hau- ses einen gepflegten Bungalow im Nor- den Lübecks m. 80 - 100 m<sup>2</sup> Wohn- fläche. Bevorzugt barrierefrei. 0451-8009410 von-wuefling-immobilien.de

**Haus am Wasser ges.!**  
Solvente Unternehmer-Familie aus Ber- lin su. ein stilvolles Haus m. gehobener Ausstattung ab 5 Zi. und weitt. Grdst., gerne mit direktem Zugang zum Wasser. KP je nach Lage u. Zustand. 0451-8009410 von-wuefling-immobilien.de

**Bis 2,5 Mio. € ges.!**  
Schweizer Unternehmer sucht in Lü- beck ein repräsentatives Domizil mit hochwertigem Ausstattungsangebot u. exklusivem Ambie- ente. Budget +/- 2,5 Mio. € 0451-8009410 von-wuefling-immobilien.de

**EFH in Lübeck ges.!**  
Online-Marketingdesigner su. mit seiner 5-Köpfigen-Familie ein gr. Einfamilien- haus ab 5 Zimmern mit moderner Aus- stattung in bevorzugter Lage Lübecks. Kaufpreis bis ca. 850.000 €. 0451-8009410 von-wuefling-immobilien.de

**EFH gesucht!**  
Für ein sympathisches Ehepaar aus Lü- beck su. wir ein gepflegtes, modern ge- staltetes Einfamilienhaus auf großzügi- gem Grundstück in gut angebundener Lage. KP bis ca. 650.000,- €. 0451-8009410 von-wuefling-immobilien.de

**Zw. Neustadt u. Lensahn**  
... suchen wir für einen Fitnessökonom, seine Partnerin u. den gemeinsamen Hund ein charmantes Einfamilienhaus mit min. 4 Zimmern und pflegeleichtem Garten. KP bis ca. 300.000,- €. 0451-8009410 von-wuefling-immobilien.de

**FÜR ALLE FELLE:** 4-köp. Familie sucht EFH in Ahrensburg/Trittau/Bars- büttel u.U. mit Garten u. Platz für die tierischen Familienmitglieder. Gerne 4 Zi., bis 140 m<sup>2</sup> Wfl.. KP bis € 500.000,- Tel.: 04102-8243050 www.kriechimmobilien.de

**KLEINES HAUS GESUCHT:** Älteres Ehepaar, dessen Haus wir gerade verkauft haben, sucht helle Wohnung mit Balkon/Terrasse o. kleines Haus mit pflegeleichtem Garten in Bad Oldesloe. KP bis 450.000,- Tel.: 04102-8243050 www.kriechimmobilien.de

**Charmantes Häuschen...**  
...für Zwei gesucht! Berufstätiges Paar su. ein kleines Haus im Großraum Lü- beck bis ca. 250.000,- €. Gern mit hellem Grundriss u. mind. ein Stellplatz. 0451-8009410 von-wuefling-immobilien.de

**Mod. EFH gesucht!**  
Erfolgreicher Lübecker Jungunterneh- mer su. für sich u. seine Familie ein re- präsentatives u. mod. EFH in Travemün- de o. Warnsdorf m. schönem Garten, mind. 3 Schlafzimmern u. gern 2-3 Stell- plätzen bis ca. 2 Mio. € KP 0451-8009410 von-wuefling-immobilien.de

**Mod. EFH gesucht!**  
Erfolgreicher Lübecker Jungunterneh- mer su. für sich u. seine Familie ein re- präsentatives u. mod. EFH in Travemün- de o. Warnsdorf m. schönem Garten, mind. 3 Schlafzimmern u. gern 2-3 Stell- plätzen bis ca. 2 Mio. € KP 0451-8009410 von-wuefling-immobilien.de

**Nähe Brolingplatz ges.!**  
Nach dem erfolgr. Verkauf Ihres großen EFH su. wir für eine unserer Kundinnen ein Stadthaus / RH in St. Lorenz Nord mit mind. ca. 80 m<sup>2</sup> u. 3 Zi.. Wenn mög- lich mit kleinem Garten und Stellplatz. Kaufpreis bis ca. 400.000,- €. 0451-8009410 von-wuefling-immobilien.de

**Reinfeld gesucht!**  
Elektrikermeister mit 4-köpfiger Familie sucht ein EFH o. eine DHH ab ca. 150 m<sup>2</sup> Wohnfl. und min. 3 SZ in familien- freundlicher Lage von Reinfeld. 0451-8009410 von-wuefling-immobilien.de

**Bis 350.000,- € gesucht!**  
Industriemechaniker su. für seine Fam- lie u. sich ein solides Haus m. 3-4 Zi. u. guter Schulanbindung in HL und Um- gebung. Buge: +/- 350.000,- €. 0451-8009410 von-wuefling-immobilien.de

**Ahrensböck ges.!**  
Inhaber eines Sanitärhandels su. für sei- ne Familie und sich ein EFH ab 4 Zi. m. Keller u.o. Dachboden in gut ange- bundener Lage von Ahrensböck. 0451-8009410 von-wuefling-immobilien.de

**Kleines Haus gesucht!**  
Pärchen aus Ratekau su. ein helles, charmantes Haus im Raum Lübeck m. gepfl. Garten. Bevorzugt in ruhiger Lage u. mit min. einem Stellplatz. 0451-8009410 von-wuefling-immobilien.de

**Wohntraum VERWIRKLICHEN:**  
Familie aus HH

ANLAGEOBJEKTE

**Wir suchen laufend Mehrfamilienhäuser. Keine Kosten für den Verkäufer!**  
 Arnimstr. 29 a, 23566 HL, Tel. 0451 - 610 30 40  
[www.grohmann-immobilien.de](http://www.grohmann-immobilien.de)



**Kleines MFH gesucht!**

Privatanleger aus Lübeck sucht zur Erweiterung des Portfolios ein MFH mit mindestens 3 WE in zentrumsnaher Lage zur langfristigen Vermietung. Provisionsfrei für den Eigentümer. 0451-8009410 von-wuefling-immobilien.de

**Stiftung sucht ...**

... im Großraum Lübeck gut vermietete Mehrfamilienhäuser o. Gewerbeanlagen in gesuchten Lagen zur Kapitalanlage. KP je nach Lage und Zustand. Provisionsfrei für den Eigentümer. 0451-8009410 von-wuefling-immobilien.de

**Bis 3 Mio. € gesucht!**

Investorengemeinschaft su. Wohnungspakete, Wohnanlagen o. Gewerbeimmobilien als langfristige Kapitalanlage im Bereich Lübeck u. Umgebung. Provisionsfrei für den Eigentümer. 0451-8009410 von-wuefling-immobilien.de

**Bis 8 Mio. €!**

Vermögensverwaltende Gesellschaft sucht größere Anlageobjekte (auch mit Gewerbeanteil) in Hamburg. Provisionsfrei für Eigentümer, 040-24827100 [www.von-wuefling-immobilien.de](http://www.von-wuefling-immobilien.de)

**Wohnungspakete ges.!**

Kapitalstarker Investor sucht mehrere ETW oder Wohnungspakete im nord-deutschen Raum von HH bis Kiel, 040-24827100 von-wuefling-immobilien.de

**ESPLANADE IMMOBILIEN**  
[info@esplanade-immobilien.de](mailto:info@esplanade-immobilien.de)  
 Tel.: 0451-7907190



**Einfamilienhaus in einer der besten Lagen von Stockelsdorf mit vielfältigem Nutzungspotenzial**

Wohn- und Nutzfl. ca. 258,75 m², Grdst. ca. 691 m², Bj. ca. 1973, 4 Zimmer, Vollkeller, 1 WB, 1 DB, 1 Gäste-WC, Doppelgarage + Außenstellplatz, Garten + Terrasse, Wintergarten, freie Lieferung, Bedarfsausweis, E, 147,39 kWh, Gasheizung  
 KP 525.000,- €

**Kontaktieren Sie uns gerne!**

GRUNDSTÜCKE



Wir kaufen auch Grundstücke, auf denen solch ein Haus steht! Oder falls Ihnen Ihr Grundstück zu groß geworden ist.  
 Rufen Sie uns gerne an, wir machen Ihnen ein Angebot!

**NORDISKA HAUS GmbH**  
 Schönböckener Str. 10 - 23556 Lübeck  
 04 51 - 4 86 69 18 [info@nordiska-haus.de](mailto:info@nordiska-haus.de)

FERIEN- UND FREIZEITIMMOBILIEN

**Ostseenehe ges.!**

Für eine Familie aus Hannover su. wir ein Ferienhaus an der Ostsee mit 3 Schlafz. und kleinem Garten in ruhiger Lage. KP bis ca. 600.000,- €. 0451-8009410 von-wuefling-immobilien.de

HÄUSER

**Erfolgr. Unternehmerin...**

... sucht in St. Jürgen / St. Gertrud, fußläufig zur Innenstadt ein kleines Stadthaus zur Miete mit mindestens 3 Zimmern, Garten und Stellplatz. 0451-8009410 von-wuefling-immobilien.de

HÄUSER

**Zentrum-Seretz: DHH**

106 m², 4 Zi., Küche, Bad, 2 SZ, komplett möbliert o. frei, 2-4 Pers., Energiesparhaus, Sonnenterrasse, ruhig gelegen, Parkplatz vor der Tür, auch gewerblich, ab sofort frei.

**0171-8318404**

GEWERBLICHE IMMOBILIENANGEBOTE

BÜROFLÄCHEN / PRAXEN

**Lübeck - St. Jürgen**

Attraktive möblierte Bürofläche an der Wakenitz, ca. 95 m² Bürofl. im EG u. Gartengeschoss, sep. Eingang, 2 Büroräume, Küche, Bad, Besprechungsraum, Alarmanlage. Bj. 1999, V: 94 kWh/m² p.a., Gas-ZH, Kl: C, Kaltmiete: 1.000,- €, NK: 200,- €, 0451-8009410 [www.von-wuefling-immobilien.de](http://www.von-wuefling-immobilien.de)

LADENLOKALE / LADENFLÄCHE

**Stockelsdorf**

Stilvolle Ladenfläche in zentraler Lage, ca. 100 m² Verkaufsfl., 3 m Schaufensterfront, ebenerd. Zugang, WC, ausgeb. Keller, Anlieferungsmöglichkeiten vorh., 2 PKW-SP, Bj. 1998, V: Strom: 78 kWh/(m²a), Wärme: 78 kWh/(m²a), Kl:C, Gas-ZH, KP: 269.000,-€,0451-8009410 [www.von-wuefling-immobilien.de](http://www.von-wuefling-immobilien.de)

HOTELS / GASTSTÄTTEN

**Schloss-Anwesen...**

in ländlich-idyllischer Lage, ca. 17,25 ha Parkgrundst., Denkmalschutz, ca. 3.000 m² Nutzfl., 39 Zi. mit Ensuite-Bädern, Aufzug, Terr. m. Seeblick, Marstall f. Events bis 120 Personen, 18 SP, dir. Seezugang, div. Nutzungsmöglichkeiten, neue Gas-ZH 2024, Bj. 1697, saniert 2001, KP: 3,7 Mio. €, 0451-8009410 von-wuefling-immobilien.de

GEWERBLICHE IMMOBILIENGESUCHE

LAGERHALLEN / WERKSTÄTTEN

**Halle gesucht!**

Speditionunternehmen sucht als Zweitstandort eine große Lagerhalle in HL oder Umgebung mit Bürofläche, Aufenthaltsräumen und Stellplatz. Provisionsfrei für den Eigentümer. 0451-8009410 von-wuefling-immobilien.de

**Produktion & Lager!**

Mittelständischer Betrieb sucht Halle mit +/- 1.000 m² Lagerfläche zzgl. Bürofläche, zur Miete o. zum Kauf, Provisionsfrei für Eigentümer, 040-24827100 [www.von-wuefling-immobilien.de](http://www.von-wuefling-immobilien.de)

**Unternehmen aus HL ...**

sucht eine gut gelegene Lagerhalle zur Miete oder zum Kauf im Raum Lübeck mit mindestens 200 m² Fläche. Provisionsfrei für den Eigentümer. 0451-8009410 von-wuefling-immobilien.de

**Gewerbepark gesucht!**

Logistikdienstleister su. Hallenflächen m. Erweiterungsmöglichkeit u. min. 20 Pkw-SP. Provisionsfrei für Eigentümer, 040-24827100 / von-wuefling.de

ANDERE GESUCHE

Für vorgemerkte Kunden mit Kapitalnachweis suchen wir

- Resthöfe
- Reitanlagen
- ganze landwirtschaftliche Betriebe

Einschätzung durch Sachverständigen. Diskrete Käufer-suche möglich.  
 Telefon: 01 72 - 447 66 95



**RAHLF IMMOBILIEN**  
[www.rahlf-immo.de](http://www.rahlf-immo.de)

**ESPLANADE IMMOBILIEN**  
[info@esplanade-immobilien.de](mailto:info@esplanade-immobilien.de)  
 Tel.: 0451-7907190



**Provisionsfreie Gewerbe-fläche zur Vermietung in der Vorderreihe Lübeck-Travemünde**

Vermietbare Fläche ca. 95 m², Bj. ca. 1900, Erdgeschoss links, große Schaufensterfront, hohe Passantenfrequenz, direkter Gehwegzugang, Nebenkosten 300,- € (inkl. Heizkosten), Zentralheizung, Gas.  
 Verfügbar ab: 01.01.2026  
**4.500,- €**

**Kontaktieren Sie uns gerne!**

MIETANGEBOTE

3 ZIMMER

**St. Jürgen: 3-Zi.Whg.,** 82 m², Balkon, 1. OG, Gartenmitbenutzung, 820 € + NK. ☎ 0152/09160117

4 ZIMMER / GROSSWOHNUNGEN

**St. Jürgen: 4-Zi.-Maisonettewhg.,** 100m², Gartenmitbenutzung, 1000€ + NK ☎ 0152/09160117

MIETGESUCHE WOHNUNGEN

Professionelle Vermietung von Wohn- und Gewerbeimmobilien in Lübeck und Umgebung. Gerne beraten wir Sie kostenlos!  
 Tel. 0451 - 610 30 40  
 Arnimstr. 29a, 23566 Lübeck



**Moderne Whg. gesucht!**

Pärchen im öffentlichen Dienst sucht eine moderne Wohnung ab 4 Zimmern mit Balkon oder Terrasse in Lübeck/Stockelsdorf. Mietpreis bis ca. 1.800,- € NKM. 0451-8009410 von-wuefling-immobilien.de

**Mehr Platz gesucht!**

Nach der Geburt des zweiten Kindes su. wir für eine junge Familie eine Whg. ab 4 Zi., gerne mit Balkon o. Terrasse, in Lübeck o. näherer Umgebung. Mietpreis je nach Lage und Zustand. 0451-8009410 von-wuefling-immobilien.de

**Whg. o. Doppelhaushälfte** dringend gesucht zum 01.05.26, zwei Schlafzimmer, EG wäre schön, ansonsten Fahrstuhl, bevorzugt Travemünde, Timmendorfer Strand, Scharbeutz, bis 1500 € Warmmiete.  
 ☎ 0172/6853136

**Zur Miete gesucht!**

Sympathische Geschäftsführerin su. eine EG-Whg. mit Garten u. SP ab 3 Zi. fußläufig zur Innenstadt. Bevorzugt in St. Jürgen oder St. Gertrud. 0451-8009410 von-wuefling-immobilien.de

**Große Whg. gesucht!**

Beamtenhepaar su. eine geräumige, gut gepfl. Whg. ab 3 Zi. in Lübeck oder Bad Schwartau. Gern mit Balkon oder Terrasse bis 900,-€ NKM. 0451-8009410 von-wuefling-immobilien.de

**Zur Miete gesucht!**

Sympathische Geschäftsführerin su. eine EG-Whg. mit Garten u. SP ab 3 Zi. fußläufig zur Innenstadt. Bevorzugt in St. Jürgen oder St. Gertrud. 0451-8009410 von-wuefling-immobilien.de

**Reihenhaus gesucht!**

Pärchen aus der Region su. ein modernes Reihenhaus mit 3-4 Zi. und kl. Garten zur Miete in Lübeck und Umgebung NKM 1.200,- € monatlich. 0451-8009410 von-wuefling-immobilien.de

**Erfolgr. Unternehmerin...**

... sucht in St. Jürgen / St. Gertrud, fußläufig zur Innenstadt ein kleines Stadthaus zur Miete mit mindestens 3 Zimmern, Garten und Stellplatz. 0451-8009410 von-wuefling-immobilien.de

**DHH gesucht!**

Pärchen mit Hund su. eine DHH zur Miete in Lübeck und Umgebung mit min. 4 Zimmern, Garten und Garage. Mietpreis bis 1.600,- € monatlich. 0451-8009410 von-wuefling-immobilien.de

**wochen spiegel**

Geschäftsleitung: Björn Bothe & Adrian Schimpf  
 Leiter Media-Vermarktung: Marco Schümann

Anzeigenabteilung: Tel. 04 51/1 44-12 00  
 Privatanzeigen: Tel. 04 51/1 44-11 11  
 e-mail: [wochen Spiegel.anzeigen@LN-luebeck.de](mailto:wochen Spiegel.anzeigen@LN-luebeck.de)

Zustellung: kostenlos, sonnabends  
 Lübecker Wochenspiegel Zustell GmbH  
 Telefon: 04 51/1 44-18 26

Gesamt-Druckauflagen:  
 Ausgabe Lübeck 95.985  
 Ausgabe Bad Schwartau / Stockelsdorf 26.805  
 Ausgabe Lübecker Bucht 16.650  
 Ausgabe Eutin / Malente 17.810  
 Gesamtauflage 157.250

Mitglied im

**NORD BLOCK** Bundesverband Deutscher Anzeigenblätter  
**BVDA** Bundesverband Deutscher Anzeigenblätter

Falls Sie dieses Produkt nicht mehr erhalten möchten, bitten wir Sie, einen Werbebotsaufkleber mit dem Zusatzhinweis - „bitte keine kostenlosen Zeitungen“ an ihrem Briefkasten anzubringen.  
 Weitere Informationen finden Sie auf dem Verbraucherportal [www.werbung-im-Briefkasten.de](http://www.werbung-im-Briefkasten.de)

EFH zur Miete ...

ges.! Familie mit zwei Kindern sucht ein EFH zur Miete im Raum Lübeck. Mit min. 4 Zimmer, gerne mit Garten und Garage. Bis ca. 1.500,- € NKM. 0451-8009410 von-wuefling-immobilien.de

IMMOBILIEN DIENSTLEISTUNGEN

ANDERE DIENSTLEISTUNGEN

**VERKAUF OHNE VERKAUFSCHILD!**  
 So verkaufen Sie Ihre Immobilie diskret und mit Erfolgsgarantie.  
 Die Wertermittlung Ihrer Immobilie ist für Sie kostenlos. Tel.: 04102-8243050

**HAUS ZU GROSS?** Wir finden den passenden Käufer für Ihre Immobilie. Die Wertermittlung Ihrer Immobilie ist für Sie kostenlos. Tel.: 04102-8243050

MARKTPLATZ

MARKTPLATZ

MÖBEL / HAUSRAT

Abholung von gebr. Möbeln für bedürftige Menschen in Litauen. Tel.: 0176/55 29 18 30

Ab sofort suchen wir gebrauchte Möbel f. die Ukraine ☎0451 59988209

KUNST- UND SAMMLERMARKT

Alte Münzen von Sammler gesucht.  
 ☎0171/6403700

Sammlerin sucht 5 und 10 D-Mark-Stücke. ☎ 0176-64799400

HOBBY UND FREIZEIT

**Klavierspielen ab 60** - gut für Körper und Geist! Klavierspielen hält das Gehirn fit, stärkt die Feinmotorik und baut Stress ab - es ist nie zu spät, damit anzufangen! Jetzt Anrufen und kostenlose Schnupperstunde vereinbaren ☎ 0451/5809756

Suche Modelleisenbahn 0451 495659

Suche Modelleisenbahn 0451 495659

DIENSTLEISTUNGEN

**Dachdecker reinigt Ihre Dachrinnen für Euro 1,-/m, ab 20 m Euro 0,5/m!**  
 Befreit Ihr Dach von Moos u. Flechten, Efeu-Entfernung, Fällarbeiten. Jetzt neu: Dachdämmung vom Fachmann - schnell, preisgünstig. Kostenlose Anfahrt und Beratung.  
 ☎ 0151/23929388 oder 04321/3347135

GESCHÄFTLICHE EMPFEHLUNGEN

**Flohmarkt**

**Margaretenhof Schwerin**

So, 08. März, 10-16 Uhr

Nächster Termin:  
 5./6. April (Ostern)

**HAUSE-MÄRKTE** Info: 01 71/3 48 64 14

KONTAKTBÖRSE / EROTIK

Hausfrau (34) privat! ☎ 0174 5120997

Gerda (67) privat! 0162 35890 10

**Wochenspiegel**  
 Verlag: Lübecker Nachrichten Media GmbH  
 Herrenholz 12, 23556 Lübeck

Druck: A. Beig Druckerei und Verlag GmbH & Co. KG  
 Damm 9-19  
 25421 Pinneberg

[www.wochen Spiegel-online.de](http://www.wochen Spiegel-online.de)

Redaktionsleitung: Sabine Goris  
[wochen Spiegel.redaktion@LN-luebeck.de](mailto:wochen Spiegel.redaktion@LN-luebeck.de)

Anzeigenschluss: Dienstag 15.00 Uhr

Gültige Anzeigenpreislste: 01/2026  
<https://ln.mediadaten.online/angebote/wochen Spiegel-luebeck/>

**FINDE DEINEN TRAUMJOB IM NORDEN**

**KÜSTENFISCHER.DE**



<p>Grundstücks-Gesellschaft TRAVE mbH</p> <p>Architekt (m/w/d)/ Bauingenieur (m/w/d) – Neubau &amp; Modernisierung</p> <p>Vollzeit                  Lübeck</p>	<p>LHG Service-Gesellschaft mbH</p> <p>Kfz-Mechatroniker/ in (m/w/d) – Schwerpunkt Nutzfahrzeugtechnik</p> <p>Vollzeit                  Lübeck</p>
<p>Bruhn Spedition GmbH</p> <p>Disponent Trucking (m/w/d)</p> <p>Vollzeit                  Lübeck</p>	<p>Hansestadt Lübeck</p> <p>Ausbildung im Beruf Gärtner:in der Fachrichtung Garten- und Landschaftsbau</p> <p>Vollzeit                  Lübeck</p>
<p>Stiftung Schleswig-Holstein Musik Festival</p> <p>Mitarbeiter:innen Künstler:innen-betreuung &amp; Projektkoordination (m/w/d)</p> <p>Teilzeit                  Lübeck</p>	<p>jh Steuerberatung Jana Hein</p> <p>Steuerfach-angestellte/n (m/w/d)</p> <p>Vollzeit                  Scharbeutz</p>
<p>Amt Bad Oldesloe-Land</p> <p>Sachbearbeiter/ in (EG 9c TVöD) (m/w/d)</p> <p>Vollzeit                  Bad Oldesloe</p>	<p><b>6.260 Stellen und 6.644 Arbeitgeber warten auf Dich.</b></p> 

# Drahtesel

Fahrräder und mehr...

Lübecker Straße 31 • 23611 Bad Schwartau

Tel.: 0451 / 481 25 90 • E-Mail: info@spohrbikes.de

drahtesel-fahrrad.de



**Finanzierung**  
bis zu 72 Monaten Laufzeit

## UNSERE LEASINGPARTNER:

Jobrad • Lease a Bike • Rad im Dienst • Businessbike • Eurorad  
Bikeleasing • Deutsche Dienstrad • Mein Dienstrad • Eleasa

\*Preis inkl. MwSt.

### IXGO MT-E THREE+ 600

z.Gg 180KG  
Bosch Performance  
Line CX  
600WH Akku  
9-Gang  
Kettenschaltung



Bei uns:  
3699,00 €\*  
*Damen und Herren-Modelle*

### GHOST E-TERU ESSENTIAL

Bosch Performance line  
500Wh  
9-Gang  
Kettenschaltung



Bei uns:  
2999,00 €\*  
Statt € 1299,00

### STEVENS PRIMERA HT

20-Gang  
shimano Cues  
hydraulische  
Scheibenbremse



Bei uns:  
959,00 €\*  
Statt € 1299,00

### SCOTT SPEEDSTAR GRAVEL 10

ca. 10KG  
Shimano GRX  
10-Fach  
Schaltung  
hydraulische  
Scheibenbremse



Bei uns:  
1799,00 €\*  
Statt € 4199,00

### SCOTT ADDICT GRAVEL 40

Carbonrahmen  
24-Gang Shimano  
GRX Schaltung  
hydraulische  
Scheibenbremse



Jetzt:  
2699,00 €\*  
Statt € 4199,00

### GRECOS ELI 2.5

Gates Riemen  
Bosch Active  
Line Plus  
625 Wh Akku



Jetzt:  
2999,00 €\*  
Statt € 4199,00

### FALTER E 9.3 SE FL 500

Enviolo Schaltung  
500WH Akku  
Bosch  
Performance Line



Bei uns:  
2799,00 €\*  
Statt € 3699,00

### HERCULES ROB FOLD R8

Klapprad  
Bosch Active Line Plus  
Rücktrittbremse  
400WH



Bei uns:  
3199,00 €\*  
Statt € 5499,00

### HAIBIKE ALLMTN 4

Fully  
12-Gang Sram Eagle  
Bosch  
Performance CX  
800WH Akku



Bei uns:  
4699,00 €\*  
Statt € 5499,00

### SCOTT SUB TOUR 40 WAVE

Bosch Performance Line  
540WH Akku  
5-Gang Shimano



Bei uns:  
2999,00 €\*  
Statt € 4199,00

### HAIBIKE ALLTRACK 10

Bosch  
Performance Cx  
800WH Akku  
12-Gang  
Sram Eagle



Bei uns:  
3499,00 €\*  
Statt € 4199,00

### HERCULES NOS SUV 4.2

Bosch  
Performance CX  
800WH Akku  
9-Gang  
Schaltung



Bei uns:  
3999,00 €\*  
Statt € 4199,00

### ORTLER TREKKING

Bosch  
Performance Line  
400 Wh Akku  
10-Gang  
Shimano  
Kettenschaltung



Bei uns: ab  
1999,00 €\*  
Statt € 2799,00

### GHOST E-TERU ADVANCED

11-Gang  
Shimano Schaltung  
Bosch Performance CX  
800WH Akku  
Kiox 500



Bei uns: ab  
3299,00 €\*  
Statt € 3999,00

### KETTLER SCIONTO

Lite Modell  
Bosch Performance  
Line SX  
400Wh Akku  
Gates Riemen



Bei uns:  
3799,00 €\*  
Statt € 4199,00

### KALKHOFF IMAGE 5-B ADVANCE

z. gg. 170KG  
Bosch Performance  
Line CX  
625Wh Akku  
Gates Riemen



Bei uns:  
4599,00 €\*  
Statt € 4199,00

### KETTLER TOWN&COUNTRY

Bosch Performance  
Line CX  
800WH Akku  
by.Schulz Sattelstange  
Scheibenbremse  
10-Gang



Bei uns:  
4499,00 €\*  
Statt € 4199,00

### MORRISON COMANCHE

MTB 24-Gang  
Shimano Schaltung  
hydraulische  
Scheibenbremse  
in rot und blau  
verfügbar



Bei uns:  
599,00 €\*  
Statt € 729,00