

LÜBECKER BUCHT WOCHENSPIEGEL

WWW.WOCHENSPIEGEL-ONLINE.DE

Sonnabend, 23. August 2025 • kostenlos

Rundum erneuerte Laptops

Jörg Thatje erweckt alte Laptops zu neuem Leben. Sie ermöglichen dann Menschen Zugang zur digitalen Welt. **SEITE 2**

Falsche Knöllchen

Wer verteilt gefälschte Strafzettel auf Fehmarn? Camper fanden die gefakten Zettel an ihren Wohnmobilen. **SEITE 3**

Sundbrücke wird zum Engpass

Baustellenkoordinator Carsten Behnk spricht im Interview über die Planung zur Fehmarnbeltquerung. **SEITE 4**

Zustellung: 0451/144-1826
Redaktion: 0451/144-1781
Anzeigen: 0451/144-1111, Fax -1010

Holger Mantey's Klangwelten in der Petri-Kirche

NIENDORF. Im Rahmen der Sommerkonzerte 2025 ist am Dienstag, 26. August, um 20 Uhr der Musiker Holger Mantey in der Petri-Kirche zu Gast. Unter dem Titel „Piano, Drums & Sounds“ entfaltet er ein außergewöhnliches Programm, das Jazz, Blues und psychedelische Elemente mit klassischer Romantik verbindet. Seine Klanggebilde wirken kraftvoll, geheimnisvoll und voller Emotion. Der vielfach ausgezeichnete Pianist konzertiert bereits in 21 Ländern und veröffentlichte 16 Alben. Der Eintritt ist frei, Spenden für die Kirchenmusik sind willkommen.



Karten gewinnen für die Original-Ü30-Party!

Sommer, Strand und beste Beats: Am Sonnabend, 30. August, verabschiedet die beliebte Original-Ü30-Party mit dem großen Summer Closing im Strandsalon Lübeck, Willy-Brandt-Allee 25a, den Sommer. Einlass und Beginn sind um 21 Uhr. Dafür verlost der Wochenspiegel mit dem Media Consult Eventmanagement 3 x 2 Eintrittskarten. Direkt am Travestrand auf der Wallhalbinsel gelegen, bietet die Location das perfekte Setting für eine durchtanzte Sommernacht unter freiem Himmel. Mit zwei Indoor-Floors und einem stimmungsvollen Outdoorbereich erwartet alle Gäste ab 28 Jahren ein abwechslungsreicher Musikmix für jeden Geschmack. Auf dem House-Floor sorgt DJ Weidti von den House Rockerz für treibende Beats und echtes Clubfeeling. In der Surfers Bar bringt DJ

Freddy Fresh die größten Partyhits aus den 80ern, 90ern und 2000ern sowie aktuelle Charts auf den Dancefloor. Im Outdoorbereich laden Strandkörbe, chillige Lounges und ein Lagerfeuer zum Verweilen ein. Tickets sind erhältlich unter mediaconsult.ticket.io, luebeck-ticket.de sowie den bekannten Vorverkaufsstellen. Restkarten gibt es ab 21 Uhr für 15 Euro an der Abendkasse.

☑ Karten gewinnen kann, wer uns am 23. oder 24. August unter Telefon 0137 / 800 36 14 anruft. (Telemedia interactive GmbH; Kosten pro Anruf 0,50 Euro aus dem deutschen Festnetz und aus dem Mobilfunknetz). Bitte Namen, Adresse und Telefonnummer deutlich angeben. Foto: Media Consult Eventmanagement

AUTO ADAM kauft

fast jeden Pkw & Lkw auch defekt, Unfall-/Totalschaden
Sofort Bargeld, prompte Abmeldung u. Abholung
24-Std.-Tel.-Service, auch sonntags

Rufen Sie an,
04 51 / 57010
HL, Roggenhorster Straße 13
www.AUTO-ADAM.de

HOCHBERG FLOHMARKT

IKEA & LUV-Shopping Lübeck 31.08.
REWE Lübeck -überdacht möglich 07.09.
familia Trittau -überdacht möglich 07.09.
familia Wesloer Landstraße Lübeck 14.09.
familia Schwartauer Landstraße 21.09.
TEL.: 04102 / 3 19 39
www.hochberg.tv



SCHULSTART AUF ZWEI RÄDERN

Mit Deinem neuen Bike in die Schule

Mit Deinem neuen Bike von Woom, Puky, S'COOL oder Falter.

Bei der Gasanstalt 2 - 4 · 23560 Lübeck · mtbmarket.de

wohnen & sparen
FACHMARKT FÜR RAUMGESTALTUNG

wohnen & sparen Brocksstr. 69 • 23554 Lübeck
Fachmärkte für textiles Wohnen GmbH Tel: 0451/48482-0
www.ws-luebeck.de

13% RABATT AUF ALLE BODENBELÄGE
GÜLTIG AUCH AUF SONDERBESTELLUNGEN,
AUSGENOMMEN TRETTFORD UND REDUZIERTE WARE. bis Ende September

30% RABATT SONNENSCHUTZ!
auf Plissees & Wabenplissees
MADE IN GERMANY VON ESPRIMA

Kostenlose Montage INSEKTENSCHUTZ!
bis Ende September
von Insektenschutz-Spannrahmen
MADE IN GERMANY

50% RABATT GARDINEN!
auf den Nählohn bei Gardinenkauf
Gültig für Aufträge bis Ende September.

O. C. KATRE-SCHMUCK
Batteriewechsel sofort
Wir kaufen:
Gold, Silber, Platin, Schmuck, Diamanten, Zahngold, Bernstein, Luxusuhren
MÜHLENSTR. 19 · LÜBECK ☎ 0451/9 89 89 29

Lübecker
Senioren-Tagespflege
Wir haben Plätze frei!
☎ 0451/47 97 90 84

Pflege24Nord
24-Stunden-Betreuung in Ihrem eigenen Zuhause!
Individuelle Betreuung durch polnische Personal!
Die bezahlbare Alternative zum Pflegeheim!
Tel. 0 41 55/4 93 99 66
www.pflege24nord.de

Haustür-Ausstellung
50 aktuelle Modelle auch Sonderangebote

FENSTER + TÜREN
Kunststoff - Holz - Alu
moba Tel. 0451-400 80-0
Lübeck • Herrenholz 18
www.moba-fenster.de

Gold & Silber
Wir zahlen hohe Preise für Besteck und Schmuck, Brillanten und Uhren, Münzen, Zahngold und Bernstein
ANTIK & KUNST
Breite Str. 4 neben der Schiffergesellschaft
direkt am Koberg
☎ 7 25 56 • Gutachten
Mo. geschlossen
Di - Fr. 10-16 Uhr
Samstag 11-16 Uhr
Suche alte Orden und Bilder
www.goldankauf-dose.de

KÜCHE?
Seit über 50 Jahren vertraut man Schöppich - aus gutem Grund!
individuell & familiär
Küchlein Türlief ... hat Ihre Küche!
Schöppich seit 1973
Bad Schwartau · www.schoepich.de

INNOVATIVES BECKENBODENTRAINING
Ihre Lösung für einen starken Beckenboden
ZENTRUM FÜR INTEGRATIVE MEDIZIN BORNEMANN
Telefon: 0451 - 79 80 99
Termine nach Vereinbarung
www.zfim-bornemann.de

- Muskulatur Stärkung und Regeneration
- Behandlung von Inkontinenz
- Verbesserung der sexuellen Gesundheit
- Rückbildung nach der Geburt
- Nach operativen Eingriffen
- Unterstützung bei Schmerzen

Rondinella Bestattungen

- Erdbestattung
- Feuerbestattung
- Baumbestattung
- Seebestattung
- Auf allen Friedhöfen

Tag und Nacht
0451 - 58 36 58 56
Ratzeburger Allee 86 c
23562 Lübeck

SUITNER TraveAntik
Jetzt in der Mühlenbrücke 1
Innenstadt Mühlenbrücke 1 Mo-Fr 9.30 -17.30 Uhr
Travemünde Rose 12 - Mo+Di & Do+Fr 10-12:30 Uhr
0451/73993

ANKAUF Gold & Silber
LIVE Kurse! Schmuck, Diamanten, Zahngold..
Luxuhren von Rolex, Patek Philippe, Audemars Piguet, Omega, IWC..
Orden, Militaria, Münzen, Medaillen, Postkarten, Briefmarken uvm.
Auch VERKAUF von Goldbarren, Münzen & Silberbarren bei uns!

Hanse Art AUKTIONSHAUS
Jetzt einliefern!
Wir beraten Sie gerne, im Auktionshaus oder bei einem Hausbesuch.
Mengstr.14 - in Lübeck
Öffnungszeiten nach Terminvereinbarung.
0451/ 707 57 800
info@auktionshaus-hanseart.de

Rekord-Flohmarkt in ganz Malente

MALENTE. Am Sonntag, 24. August, verwandelt sich Malente in ein riesiges Trödelareal: Der Haus- und Hof-Flohmarkt erreicht mit 187 Grundstücken und 332 Ständen eine Rekordbeteiligung. Familien, Nachbarn, Vereine und Betriebe öffnen ihre Gärten und Höfe, laden zum Stöbern, Klönen und Entdecken ein. Die Übersichtskarte ist online unter www.flohmarkt-malente.de abrufbar. Neu ist das Spendenticket, dessen Erlös zu 100 Prozent dem Spielmannszug Malente zugutekommt. Als Dankeschön wird unter allen Käuferinnen und Käufern 1x4 Tickets für eine 5-Seen-Fahrt verlost. Am Veranstaltungstag sorgt der Spielmannszug mit Musik auf den Straßen und einem Platzkonzert bei der Spendenübergabe um 15 Uhr in der Lindenallee für Stimmung.

Plätze frei im Mini-Club

EUTIN. Im Mini-Club der Familienbildungsstätte sind ab Mittwoch, 10. September, wieder Plätze frei. Das Angebot richtet sich an Eltern mit Kindern ab neun Monaten. Die Kleinen knüpfen hier erste soziale Kontakte in einer Gruppe Gleichaltriger, während die Eltern Erfahrungen austauschen und Wissenswertes zur kindlichen Entwicklung erfahren. Der Kurs findet mittwochs von 9.30 bis 11 Uhr statt. Anmeldung per E-Mail an info@fbs-eutin.de.

Alte Laptops mit neuem Leben

„Verschenken statt Verschrotten“ für mehr digitale Teilhabe: Der Oldenburger Jörg Thatje gibt neu aufgesetzte Geräte kostenlos weiter

OLDENBURG. Jörg Thatje hat eine Vision. Der Heilerziehungspfleger hat in Oldenburg ein Projekt auf den Weg gebracht, um Laptops und Notebooks ein zweites Leben zu geben. Sie sollen Menschen zur Verfügung gestellt werden, die sonst keine Möglichkeit hätten, am digitalen Teil des Lebens teilzunehmen.

Ein entscheidender Anlass für die Idee war das angekündigte Support-Ende von Windows 10 am 14. Oktober 2025. Danach liefert Microsoft keine regulären Sicherheitsupdates mehr für das System. Im Rahmen seiner Arbeit beim Digitalen Knotenpunkt Oldenburg hält Thatje Vorträge zu dem Support-Ende und dem alternativen Betriebssystem Linux.

„Als ich mich genauer informiert habe, wie viele Geräte betroffen sind und wie viele nutzlos in Schubladen liegen, stand ich ziemlich unter Schock“, erzählt er. Zumal er in Kursen und Sprechstunden ständig sehe, wie groß der Bedarf an einfachen, verlässlichen Geräten sei. So entstand der Entschluss, sich entsprechend zu engagieren.

Beim Sommerfest in Oldenburg hat der Digitale Knotenpunkteinsten ersten Testlauf als Schnellschuss gewagt, bei dem ältere, aber noch funktionsfähige Laptops und Notebooks gesammelt wurden. Dieser Versuch fiel recht vielversprechend aus.

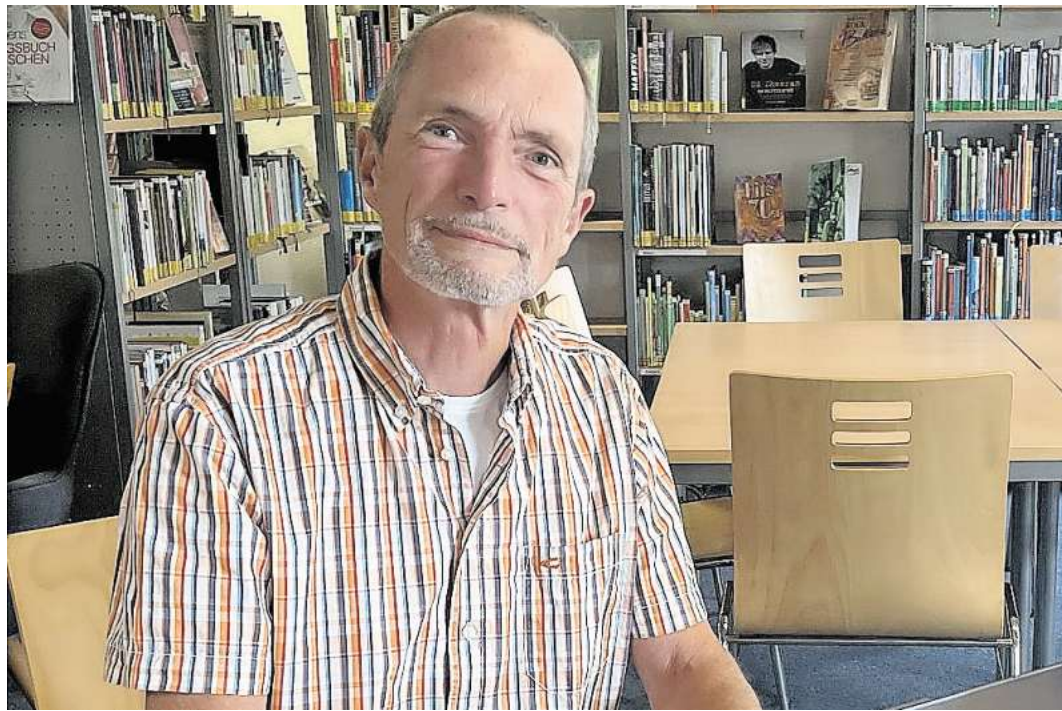

Mit seinem Projekt „Verschenken statt Verschrotten“ möchte Jörg Thatje mehr Menschen die digitale Teilhabe ermöglichen und gleichzeitig Laptops vor dem Elektroschrott bewahren. Foto: privat/hfr

Und die Sammel-Idee kam gut an.

Für die nächste Zeit ist daher eine Aktionswoche angedacht, in der jeder seine alten Laptops und Notebooks in der Stadtbücherei Oldenburg abgeben kann. Dann könnten die Geräte nach einem kurzen Check dabei helfen, einem anderen Menschen digitalen Zugang zu verschaffen. Genaue Termine stehen allerdings noch nicht fest.

Verteilt werden die Laptops kostenfrei über lokale Partner, etwa soziale Organisationen. So werden die Geräte an Menschen mit tatsächlichem Bedarf vermittelt. Organisationen, die einen Bedarf sehen, können sich gerne per E-Mail unter digital@kultour-oldenburg.de an Jörg Thatje wenden.

Die Laptops, die bei „Verschenken statt verschrotten“ landen, seien meist ältere Geräte,

die aber nach wie vor nutzbar seien, sagt Thatje. Sie gelten nur als alt, da sie die Anforderungen für Windows 11 nicht erfüllen. „Daher löschen wir die Datenträger sicher und installieren ein leicht bedienbares Linux mit LibreOffice und einem Webbrowser. So werden ausrangierte Notebooks wieder alltagstauglich“, erklärt Jörg Thatje.

Das Neuinstallieren der Laptops für „Verschenken statt Ver-

schrotten“ macht er ehrenamtlich. „Wenn man den Dreh raus hat, ist es eine Sache von einer Viertelstunde.“ Danach könne man die Notebooks für alle Bereiche verwenden, E-Mail, Online-Dienste, Text- und Tabellenarbeit. Der Projektgründer berichtet: „Nur beim Gaming machen einige der älteren Geräte schlapp.“

Vom Betriebssystem Linux über ChatGPT und KI im Allgemeinen behandeln die Vorträge von Jörg Thatjes viele aktuelle, digitale Themen. In der Stadtbücherei sehe er in letzter Zeit gerade bei den Vorträgen über KI viele neue Gesichter, erzählt Thatje. Es gebe auch einen kleinen Fan-Kreis, der zu jedem Vortrag komme. Momentan arbeitet er an einer Vortragsreihe über Datensicherheit und Datenschutz.

Auch Beratungen zur digitalen Welt bietet er hin und wieder in der Stadtbücherei Oldenburg an. Dort ist zudem ein Themenraum in Planung, der, vermutlich ab September, über das Support-Ende von Windows 10 und das Betriebssystem Linux informieren soll. „Es macht Spaß, den Leuten das zu zeigen“, berichtet Jörg Thatje über seine Arbeit beim Digitalen Knotenpunkt. Mit seinem Projekt möchte er nun noch viel mehr Menschen erreichen. Er hofft, dass so „Verschenken statt Verschrotten“ mehr Nachhaltigkeit und auch eine Form der digitalen Inklusion möglich machen kann. **ELV**

Unfall: Riskantes Überholmanöver auf der B76

EUTIN. Am Montagvormittag (11. August) ereignete sich auf der Bundesstraße 76 bei Eutin ein Verkehrsunfall mit einem Lkw. Ersten Erkenntnissen zufolge kam es aufgrund eines Ausweichmanövers zum Zusammenstoß mit einem Verkehrszeichen. Der mutmaßliche Unfallverursacher entfernte sich unerkannt vom Unfallort. Die Polizei in Eutin bittet um Zeugenhinweise.

Gegen 10 Uhr befuhr ein 68-jähriger Ostholsteiner mit einem Sattelaufleger die Bundesstraße 76 in Richtung Kiel. Zwischen den Straßen Bockholter Baum und Meinsdorfer Weg habe nach derzeitigem Ermittlungsstand ein weißer Mercedes auf der Gegenfahrbahn trotz bestehenden Überholverbots einen anderen Pkw überholt. Der Lkw-Fahrer habe ausweichen müssen, um einen Zusammenstoß mit dem entgegenkommenden Mer-

cedes zu verhindern. Dabei touchierte der Ostholsteiner mit seinem Sattelaufleger ein Verkehrszeichen. Es entstand Sachschaden in Höhe von etwa 800EUR am Lkw. Der Fahrzeugführer des weißen Mercedes setzte seine Fahrt unerkannt fort. An dem Fahrzeug ist es zu keinen Beschädigungen gekommen.

Die Eutiner Polizei hat die Ermittlungen wegen des Verdachts der Gefährdung des Straßenverkehrs durch fehlerhaftes Überholen und wegen des Verdachts der Verkehrsunfallflucht aufgenommen. **PM**

Wer Hinweise zum Fahrer des weißen Mercedes oder zum Unfallhergang geben kann, wird gebeten, sich telefonisch unter 04521-8010 oder per E-Mail unter Eutin.PR@polizei.landsh.de mit den ermittelnden Beamten in Verbindung zu setzen.

Ausstellung: Wenn die Ostsee zur Muse wird

Expressionist Max Pechstein fand am Meer Inspiration – In Eutin sind bis zum 2. November seine Werke zu sehen

EUTIN. „Das Meer hat Max Pechstein seine Ideen für die Kunst geliefert“, erzählt Julia Pechstein, Enkelin des berühmten Malers. Sie ist zur Eröffnung der Ausstellung „Max Pechstein an der Ostsee“ in Eutin. Das Ostholstein-Museum stellt ab Freitag, 15. August, rund 50 Werke des deutschen Expressionisten aus.

Die Ausstellung zeigt unterschiedliche Papierarbeiten mit Küstenmotiven, sowie ein paar wenige Ölbilder des Künstlers. Die Werke stammen alle aus privaten Sammlungen.

Max Pechstein, geboren 1881 in Zwickau, war ein deutscher Künstler und Grafiker. Er malte und zeichnete vor allem Figuren und Landschaften. Insbesondere seine Zeit an der Ostsee in Nidden, Ostpreußen (heutiges Litauen), und Leba, Vorpommern (heute Polen), habe ihn beeinflusst, sagt seine Enkelin. Viele Monate verbrachte er an der Ostseeküste und fing das Leben der Menschen vor Ort mit Farbe und Pinsel ein.

„Wir sind stolz, dass wir die Ausstellung in Zusammenarbeit mit Julia Pechstein realisieren konnten“, sagt Julia Hümme, Leiterin des Ostholstein-Museums. „Das ist etwas ganz Besonderes und das Highlight des Ausstellungsjahres“, fügt Kuratorin Sophie Matuszczak hinzu.

Anders als in vielen anderen Ausstellungen hängen die Bilder von Pechstein im Ostholstein-Museum weder chronologisch noch geografisch sortiert. Die Kuratorinnen haben sich entschieden, die Bilder nach Moti-



Julia Pechstein (l.) und Julia Hümme sprechen über ein Kunstwerk von Max Pechstein, das die Landschaft von Strande bei Kiel zeigt. Fotos: Agentur 54°

ven sortiert aufzuhängen. „Für die Besucher ist es reizvoll zu sehen, wie er zu unterschiedlichen Zeiten ein Motiv umgesetzt hat“, sagt Hümme. Die Blickwinkel seien ähnlich, aber die Umsetzung unterschiedlich, das könne man so besonders gut erkennen.

Eines haben Max Pechsteins Bilder allerdings alle gemeinsam, sie zeigen die Ostsee, die Menschen an der Küste und die umliegenden Dörfer und Landschaften. „Er hatte eine Begeisterung für das Meer, den Rhythmus, die Farben und das Rauschen. In die Berge hat es ihn nicht gezogen“, sagt Julia Pechstein, Tochter von Pechsteins zweitem Sohn Max Konrad. Die Rauheit der Ostsee und die der Menschen an dieser Küste habe den Künstler gefesselt, auch wenn es manchmal

schwer gewesen sei, sie als Modelle zu gewinnen.

Pechstein war von 1906 bis 1912 Mitglied der Künstlergruppe „Brücke“, zu der auch Ernst Ludwig Kirchner, Erich Heckel oder Fritz Bleyel gehörten. Einige der bevorzugten Motive der Gruppe zeigen sich auch in Pechsteins Arbeiten. Er malte den Mensch in der Natur ohne vorüberlegte Pose, sondern einfach im Sein, erklärt Julia Pechstein. Auch Aktmalerei und die Beobachtung von Vorgängen seien seine Motive gewesen. Dazu zählen zum Beispiel Bilder von Fischern oder badenden Menschen an der Ostsee.

Neben den Bildern aus Nibbe und Leba gibt es auch zwei Kunstwerke aus Schleswig-Holstein in der Ausstellung. Ein Bild

zeigt die Küste von Strande bei Kiel, wo er 1952, drei Jahre vor seinem Tod, zu Besuch war. Ein weiteres Bild zeigt die Insel Fehmarn. Es sei nicht ganz klar, wann der Künstler auf der Insel zu Besuch war, aber es gebe zwei gezeichnete Postkarten von 1919. Das im Ostholstein-Museum ausgestellte Bild zeigt den Hafen von Orth, die Lemkenhafener Mühle und den Flügler Leuchtturm. Es wurde 1922 gemalt, erklärt Sophie Matuszczak. **RIL**

Die Ausstellung mit Werken von Max Pechstein ist vom 15. August bis 2. November 2025 zu sehen. Geöffnet ist dienstags bis sonntags sowie an Feiertagen jeweils von 11 bis 17 Uhr. Der Eintritt beträgt sechs Euro, ermäßigt drei Euro.



(04 51)
49 22 78

Sanitär- und Heizungstechnik
Meisterbetrieb

Gas-Geräte-Dienst
Gammelien GmbH

23617 Stockelsdorf · Albert-Einstein-Str. 28
info@gas-geraete-dienst.de

www.gas-geraete-dienst.de

Unser Team hat Kapazitäten
für Sie frei!

- Wartungs- und Störungsdienst für viele Fabrikate
- Wartungsverträge · Sanitärarbeiten
- Neuanlagen · Reparaturen · Wartungen
- Einbau von Regeleinrichtungen

So beseitigt Scharbeutz den Müll

Ab 6 Uhr sind Bauhof-Mitarbeiter am Strand – Sie sammeln ein, was die Gäste zurückgelassen haben

SCHARBEUTZ. Nur wenige Autos sind auf der Strandallee unterwegs. Vereinzelt laufen Jogger oder Menschen mit Hund auf der Promenade entlang. Um 6 Uhr herrscht noch Ruhe in Haffkrug. Für die Männer vom Bauhof allerdings fängt der Dienst an. Sie beginnen ihre tägliche Mülltour, leeren Behälter und sammeln am Strand ein, was Besucher am Vortag haben liegen lassen.

Zusammengeknüllte Alufolie, Pommes-Schalen, Eisbecher, Plastikgabeln und Kippen haben Kollegen von Rainer Dohms an diesem Morgen an der Seebrücke in Haffkrug zusammengetragen. „Das ist heute wenig“, sagt der Leiter des Scharbeutzer Bauhofs zu der Ausbeute, die einen halben Müllbeutel füllt. Und ein Indiz dafür, dass am Tag zuvor kein ideales Strandwetter war. Nach heißen Tagen mit vielen Gästen kämen locker mehrere Beutel voll zusammen, berichtet Dohms.

SECHS KILOMETER STRAND GILT ES ZU SÄUBERN

Zwei Zweiertteams vom Bauhof starten jeden Morgen an den Enden des insgesamt sechs Kilometer langen Strands der Gemeinde Scharbeutz und bewegen sich am Küstensaum aufeinander zu. Abgefahren wird auch die Promenade. Externe Putzfirmen, die für die Reinigung der Toiletten zuständig sind, stellen ihre blauen Müllsäcke zum Abholen für die Bauhof-Mitarbeiter bereit.

Rainer Dohms ist ebenfalls auf Tour. „Zwischen 6 und 6.30 Uhr fahre ich den Strand ab. Dann sehe ich, wo Hotspots sind und kann steuern.“ Manchmal gibt es spätabends und in der Nacht Partys am Strand – mit vielen



Weggeworfene Verpackungen, Plastikbesteck, Dosen, Zigarettensammel – das finden Rainer Dohms' Kollegen morgens an der Seebrücke in Haffkrug vor. Foto: Ulrike Benthien

Überbleibseln im Sand. Dass manche Menschen es nicht schaffen, ihren Müll in die dafür aufgestellten Behälter zu werfen, führt bei Dohms nur noch zu einem müden Kopfschütteln. Er hat schon viel miterlebt.

Auf den sechs Kilometern Promenade und in den beiden Kurparks in Scharbeutz gibt es 165 fest installierte Müllgefäße in unterschiedlichen Größen. Dazu kommen nach Dohms' Angaben in der Saison, von Ostern bis Oktober, 170 mobile Tonnen. An einem heißen Wochenende sind

sie teilweise so vollgestopft, dass die Deckel kaum schließen und vieles einfach daneben geworfen wird. „Es faltet ja auch keiner mal einen Pizzakarton oder Tetrapack zusammen“, sagt Rainer Dohms.

Der Bauhof-Leiter berichtet, dass die Gemeinde Scharbeutz schon länger an einem Unterflursystem arbeitet. „Wir sind da dran. Aber es ist schwierig. Es müssen Versorgungsleitungen berücksichtigt werden. Außerdem gibt es Anfahrprobleme für die Entsorgungsfahrzeuge. Und teilweise ist am Strandzugang nicht genug

Platz“, schildert er.

Das morgendliche Leeren der Müllbehälter verantwortet der Bauhof, abends übernimmt eine externe Firma die Aufgabe. „Das geht um 18 Uhr los und kann im Hochsommer bis Mitternacht dauern“, sagt Rainer Dohms. Bei Veranstaltungen gibt es um 15 Uhr eine zusätzliche Schicht.

MIT BESCHWERDEN RASCH BEI DER HAND

Nach Dohms' Angaben gibt es leider häufig Ärger für die Fahrer, die die Tonnen in der Fußgängerzone leeren. „Die Leute machen einfach keinen Platz und haben kein Verständnis. Aber die Säcke wiegen um die 60 Kilo, da muss man schon dicht an die Tonnen ranfahren.“

Mit Beschwerden sind manche Gäste schnell. Bei Rainer Dohms landen Mails, in denen sich Menschen beklagen, dass der Strand gar nicht, nicht angemessen oder zu spät gereinigt werde. Der Bauhofleiter antwortet höflich auf solche Mails. Er betont aber: „Ich weiß, was meine Jungs und was die externen Firmen leisten.“ Für seine Kollegen und ihn geht es auch um Grundsätzliches: „Wir stehen für die Qualität des Urlaubsorts.“

Jeden zweiten Tag, so sagt Dohms, hätte sein Team - 26 Mitarbeiter, Bauhofmeister Sebastian Levgrün und ihn eingeschlossen – mit verstopften Toiletten zu tun. „Da landen auch Windeln und Unterhosen drin.“ Der Bauhof versucht zunächst, das Problem mit eigenem Equipment zu lösen. „Wenn wir nicht weiterkommen, muss eine Rohrreinigungsfirma ran. Die rückt mit Rohrfräse und Spülwagen an. Das muss schnell gehen. Wir können in der Saison nicht stun-

denlang Toiletten sperren.“

Weitere Beschwerden gelten Seetang und Algen. Besucher behaupten, die Gemeinde kümmere sich nicht ausreichend um die Abfuhr, obwohl sie Kurtaxe und „horrende Parkgebühren“ zahlen müssten. Andere schreiben: „Sind Hundebesitzer Gäste 2. Klasse?“, weil am Hundestrand angeblich nichts abgefahren werde. „An Seegrass und Algen im Wasser dürfen wir nicht ran. Wir beobachten das Aufkommen, die Windrichtung und die Wasserstandsvorhersage. Wenn Ostwind angesagt ist, bestellen wir ein Unternehmen, das beides vom Strand abholt“, erläutert Rainer Dohms. Man könnte täglich abfahren. „Aber wer soll das bezahlen? Es geht schon um

wirtschaftliche Abwägung“, sagt er. Je nach Aufwand zahle die Gemeinde pro Jahr zwischen 200.000 und 350.000 Euro für das Abtransportieren.

Die Reinigung des Strands vom Seegrass beginnt schon morgens um 4 Uhr – und sorgt ebenfalls für Verdross. Dohms sagt: „Die Beherbergungsbetriebe wollen das nicht vor 9 oder 10 Uhr wegen ihrer Gäste. Die wiederum möchten zeitig an einen sauberen Strand.“ Fahrer seien schon beschimpft und massiv behindert worden. Trotzdem steht das Team schon am nächsten Morgen wieder früh am Strand, wenn die meisten Urlauber noch schlafen, und beginnt mit der Arbeit – Kippen, Flachsen, Dosen. **BEN**

Wer verteilt falsche Knöllchen auf Fehmarn?

Unbekannte platzierten fingierte Strafzettel an einem Wohnmobil in Altenteil – Kreis spricht von „neuem Phänomen“

FEHMARN. Der Schreck auf Fehmarn war groß. 120 Euro „Bußgeld + Gebühr“ standen auf dem Strafzettel, den ein Camper an seiner Windschutzscheibe fand. Der Vorwurf: In dem Fahrzeug soll verbotenerweise übernachtet worden sein. Eine schriftliche Verwarnung folgte, von „Vorsprachen und telefonischen Rücksprachen“ sei abzusehen.

Dabei hatte in dem Wagen, der auf einem öffentlichen Parkplatz in Altenteil stand, überhaupt niemand übernachtet. Die Urlauber hatten ihn dort zwischenzeitlich nur abgestellt. Sie sind Gäste von Belt-Camping-Fehmarn an der Nordküste der Insel. Den Platz betreibt Familie Averhoff, er liegt mit seinen 260 Stellplätzen direkt am Meer. Annika Averhoff informierte den Kreis Ostholstein. Sie wies darauf hin, dass dies nur ein Irrtum sein könne, bat darum, von der „Ordnungswidrigkeit abzusehen“. Das Fahrzeug hätte dort stehen dürfen.

BETROFFENE SOLLEN SICH BEI DER POLIZEI MELDEN

Beim Kreis war sofort klar, das Knöllchen muss falsch sein. Denn ein solches Vorgehen gibt es nicht. „Etwasige Verstöße gegen naturschutzrechtliche Vorgaben werden [...] im Rahmen eines offiziellen Schriftverkehrs geahndet, nicht über Zettel an Scheibenwischern“, heißt es zu diesem Fall in einer Mitteilung. Der Kreis warnt vor der Masche.

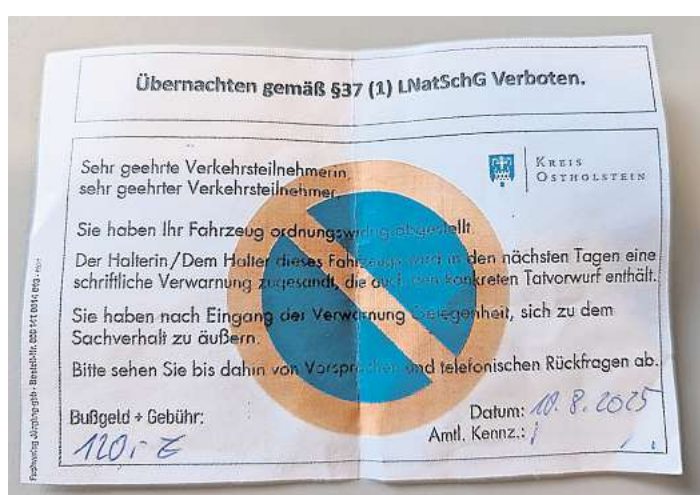

Schiefe Schnittkanten, schlechter Druck, aber der Paragraph passt inhaltlich: Auf Fehmarn landete dieses gefälschte Knöllchen an der Windschutzscheibe eines Campers. Foto: Kreis Ostholstein

Gemäß Sprecherin Annika Sommerfeld handelt es sich um „ein neues Phänomen“. Anzeige sei aber bisher in der Sache noch nicht erstattet worden, weitere Fälle seien nicht bekannt. Der Kreis bittet Betroffene auf Fehmarn oder andersorts in Ostholstein, sich umgehend bei der Polizei zu melden.

Beim genauen Betrachten des vermeintlichen Knöllchens wirkt es eher wie ein ausgeschnittener Hobby-Druck. Dated ist die Fälschung mit dem Kreiswappen auf den 10. August. Allerdings stimmt der dick gedruckte Verbotssatz 37 inhaltlich. In dem Passus aus dem seit 2010 geltenden Landesnaturschutzgesetz geht's ums „Zelten und

Aufstellen von beweglichen Unterkünften“. Das Benutzen eines Wohnmobils zu Wohnzwecken auf einem öffentlichen Parkplatz ist nicht erlaubt und stellt eine Ordnungswidrigkeit dar.

URHEBER DER FAKE-STRAFZETTEL UNKLAR

Den betroffenen Urlaubern auf Fehmarn ist kein Schaden entstanden. Wer hinter der Aktion steckt, bleibt unklar. Annika Averhoff wünscht sich in jedem Fall „mehr Kontrollen“. Denn Camper, die wirklich verbotenerweise auf Parkplätzen stünden und dort übernachteten, gäbe es genug. **JSCH**

N.O.C. NORTEX OUTLET-CENTER

zusätzlich
30%
Rabatt



auf alle
reduzierten
Artikel in
der Textilhalle



Grüner Weg 9-11
24539 Neumünster
04321 8700-0
info@nortex.de

Öffnungszeiten:
Montag bis Samstag
9.00-18.30 Uhr
www.nortex.de

1937-2025 **NORTEX**
...wir feiern Geburtstag!

Schloss Eutin: Eis essen mit Stil

EUTIN. Kein Sommer ohne Eis – das galt wohl schon vor 200 Jahren. Am Sonntag, 31. August, um 12 Uhr präsentiert Schloss-Kuratorin Dr. Sophie Borges im Rittersaal und Speisezimmer ein neu erworbenes, prunkvolles Eisservice aus dem Jahr 1800. Möglich wurde der Ankauf des kostbaren französischen Porzellans mit Golddekor durch die Unterstützung des Freundeskreises Schloss Eutin. Im Rahmen der Veranstaltung wird gezeigt, wie Eis damals ohne Kühlschrank hergestellt wurde, welche Sorten beliebt waren und was zur festlichen Eistafel gehörte. Das Eis war einst eine exklusive Köstlichkeit – und das zeigt sich in der kunstvollen Gestaltung des Services ebenso wie in der aufwendigen Technik seiner Zeit. Eintritt kostet 14 Euro.

Flohmarkt unter Flutlicht

GNISSAU. Am Samstag, 30. August, lädt der TSV Gnissau von 14 bis 22 Uhr zum „Flohmarkt unter Flutlicht“ auf den Sportplatz ein. Privatverkäufer und Hobbykünstler bieten dort Trödel, Deko, Handarbeiten und mehr an – gewerbliche Händler sind nicht zugelassen. Die Standgebühr von 10 Euro pro Tapezierisch kommt der Jugendarbeit im Verein zugute. Für kühle Getränke und Grillgut zu fairen Preisen ist gesorgt. Anmeldungen unter Tel. 0176-70989367 oder per E-Mail an TSVGnissau-von1979@web.de.

Finale der Lagerfeuerlieder

MALENTE. Am Mittwoch, 27. August, ab 18.30 Uhr erklingen am Strandbad Dieksee zum letzten Mal in diesem Jahr die „Lagerfeuerlieder“. Lene Krämer lädt mit Gitarrenmusik zum Mitsingen ein, während das Feuer die untergehende Sonne begleitet. Die Songtexte werden wieder kopiert und an alle Gäste verteilt. Decken gibt es vor Ort, Getränke werden verkauft. Eintritt frei, der Hut geht rum. Ende gegen 20.30 Uhr.

Behnk gegen provisorische Anbindung der Sundbrücke

Baustellenkoordinator Carsten Behnk über den Sundtunnel, „Ersatzstraßen“ und eine konstruktive Planung

FEHMARN. Carsten Behnk (58) ist Baustellenkoordinator für die feste Fehmarnbeltquerung. Im Interview spricht er über den Sundtunnel, „Ersatzstraßen“ und eine konstruktive Planung.

LN: Herr Behnk, der Fehmarnsundtunnel wird wohl erst 2032 eröffnet, später als geplant. Was heißt das konkret für den Verkehr?

Carsten Behnk: Die Fehmarnsundbrücke wird dann zum Dauer-Engpass. Längere Bauzeiten bedeuten sicher deutlich höhere Kosten. Konkret droht damit eine provisorische Anbindung der Sundbrücke an eine schon fertiggestellte B207 und die Bahntrasse. Das will keiner, und das sollte im Sinne aller Beteiligten zwingend verhindert werden. Bei mir laufen seit Kurzem mehr Anfragen ein. Der Koordinationsaufwand steigt. Die Sorgen in der Region sind groß, vieles erscheint sehr unsicher.

Allein die Elektrifizierung der Sundbrücke und der Rückbau würden nochmal geschätzte 100 Millionen Euro kosten.

Wieder zwei Großbaustellen mehr. Und: Die frisch sanierte Brücke würde danach direkt wieder über Gebühr belastet. Die Lebensdauer des Bauwerks würde sinken, das Folgekostenrisiko für den Kreis Ostholstein massiv steigen. Auch das kann nicht im Sinne aller Beteiligten sein.

Wie mit der Situation konstruktiv umgehen?

Positiv ist, dass damit auch die Fertigstellung der übrigen Planfeststellungsabschnitte der Hinterlandanbindung in der Verkehrs- und Baustellenplanung entzerrt werden könnte. Die Bahn will zudem noch enger mit den Firmen zusammenarbeiten, die den Fehmarnsundtunnel bauen sollen – und so doch noch



Baustellenkoordinator Carsten Behnk ist seit 2023 im Amt und will die verschiedenen Akteure, die im Kreis bauen, vernetzen und dafür sorgen, dass der Verkehr möglichst gut läuft. Einer übergangsweisen Anbindung der Fehmarnsundbrücke an die ausgebaute B207 steht er skeptisch gegenüber.

Foto: Schneider/Rosenkötter/Montage: Schlichting

Zeit sparen. Darauf können wir alle hoffen.

Sie sind seit 2023 Baustellenkoordinator mit Schwerpunkt Verkehr im Kreis Ostholstein für die feste Beltquerung. Ihr Zwischenfazit?

Wir haben Bauarbeiten auf Fehmarn, auf der Sundbrücke, in Großenbrode und für die Ostküstenleitung in der Gemeinde Altenkrempe. Probleme konnten bisher immer beseitigt oder die Situation schnell verbessert werden.

Warum hat ihr Projekt Modellcharakter?

DB InfraGo, Tennet, SH-Netz, LBV.SH mit dem Dialogforum Feste Fehmarnbeltquerung, der

Kreis Ostholstein, das Wirtschaftsministerium und Hanse-Belt stimmen Verkehr und Baustellen umfassend ab. Diese konzernübergreifende, von mir koordinierte Zusammenarbeit ist in dieser Form neu.

Sie haben im Dialogforum ein Eckpunktepapier vorgelegt, das auf detaillierte Planung verweist, Grundsätze und Empfehlungen liefert. Wie verbindlich ist das Papier?

Was wir auf Fehmarn und in Großenbrode erfolgreich ein- und umsetzen, wird nun so festgeschrieben. Und: Es wird jetzt auf alle anderen Abschnitte in Ostholstein übertragen. Die Partner tauschen sich darüber konstruktiv aus. Durch diesen Konsens behalten wir die Lage im Griff. Gemeinsam.

Im Eckpunktepapier nennen Sie „Ersatzstraßen und -brücken“. Wie wichtig sind sie?

Sehr wichtig, sonst würde ich Ersatzstraßen und -brücken nicht eindringlich empfehlen. Aber sie sind teuer und deshalb grundsätzlich nicht vorgesehen. In den Planfeststellungsabschnitten 1 bis 3, also entlang der Lübecker Bucht, ist lediglich an der B432 eine Ersatzbrücke geplant. Das ist bei parallelen Bauarbeiten eindeutig zu wenig. Ich bin aber zuversichtlich, dass mehr möglich ist.

Bahn, Deges und Kommunen haben auch Eigeninteressen.

Wie gut läuft die Kommunikation wirklich?

Ich spreche mit allen Beteiligten. Regelmäßig. Auch mit den Städten, Ämtern und Gemeinden sowie weiteren Stakeholdern wie dem Zweckverband Ostholstein. Alle arbeiten gut zusammen, versuchen aufeinander Rücksicht zu nehmen – und trotzdem bestmöglich voranzukommen.

Wo können sich Bürgerinnen und Bürger am besten informieren?

Konkret auf den Webseiten der Vorhabenträgerinnen, wie etwa über das Baustellentagebuch der Deges. Zudem gibt's Newsletter, wie den der LN, Informationsveranstaltungen und ein Infozentrum der DB auf Fehmarn. **JSCH**

Neuer Bus-Fahrplan im Kreis

EUTIN. Am Montag, 8. September, tritt im Kreis Ostholstein ein umfassender Fahrplanwechsel im Linienbusverkehr in Kraft. Betroffen sind unter anderem die Linien 6 (Stadtbus Eutin) sowie zahlreiche Regionalverbindungen. Die Änderungen sind online unter www.kreis-oh.de/fahrplanwechsel abrufbar, weitere Informationen bieten die Verkehrs-

unternehmen Norddeutsche Verkehrsbetriebe (www.norddeutsche-verkehrsbetriebe.de) und Autokraft (www.dbregiobus-nord.de) sowie das Portal www.nah.sh. Für das mittlere und südliche Kreisgebiet liegen zusätzlich gedruckte Fahrplanhefte in Tourismusbüros und Verwaltungen bereit. Fahrgäste sollten sich rechtzeitig informieren.

Wincent Weiss bei „Stars am Strand“ 2026

Kartenvorverkauf hat begonnen – Konzert findet am 13. September 2026 statt – Publikum wünschte sich den Sänger

TIMMENDORFER STRAND.

Das ist doch mal eine gute Nachricht für alle Fans von Wincent Weiss im Norden: Der erfolgreiche Sänger aus Ostholstein tritt bei „Stars am Strand“ in Timmendorfer Strand auf, und zwar am Sonntag, 13. September 2026.

„Wir sind sehr froh darüber, dass Wincent Weiss zum Abschluss und als Höhepunkt von Stars am Strand im nächsten Jahr auftritt“, sagt Joachim Nitz, Tourismuschef von Timmendorfer Strand. Weiss hat bereits 2023 bei „Stars am Strand“ ein umjubeltes Konzert gegeben.

Die Konzertreihe feiert 2026 ihr zehnjähriges Jubiläum. „Aus diesem Anlass haben wir eine Umfrage durchgeführt und wollten wissen, welche Stars sich die Besucher noch einmal wünschen“, berichtet Joachim Nitz. Mehr als 1000 Menschen hätten abgestimmt, und Wincent Weiss habe mit 60 Prozent die überwältigende Mehrheit aller Stimmen erhalten.

Der Vorverkauf für das Konzert



Wincent Weiss wird 2026 im September bei „Stars am Strand“ auftreten.

Foto: Arne Jappe

beginnt am heutigen Freitag um 12 Uhr. Es gebe etwa 5600 Plätze in der Strand-Arena neben der neuen Seebücke, sagt Nitz. Ein Stehplatz koste 72,50 Euro, ein Sitzplatz 86,50 Euro. Sitzplätze außerhalb der Sichtachse seien für 52,50 Euro zu haben, VIP-Tickets gibt es für 197 Euro und Tickets für Rollifahrer für 86,50 Euro. Die Karten sind erhältlich unter www.stars-am-strand.de sowie in den Tourist-Info-

zentren im Alten Rathaus und am Niendorfer Hafen.

Die weiteren Planungen zur Konzertreihe im nächsten Jahr laufen. Wer noch auftreten soll, beziehungsweise wird, kann der Tourismuschef noch nicht verraten. „Wir sind mitten in den Gesprächen für die Buchungen“, sagt Joachim Nitz. „Stars am Strand“ 2026 ist für die Zeit von Donnerstag, 10. September, bis Sonntag, 13. September, geplant. **SAJ**

Let's dance: Discofox-Kurse starten in Fissau

FISSAU. Nach den Sommerferien bietet der Verein Eutin 08 zwei neue Discofox-Anfängerkurse an. Ab Montag, 8. September, wird von 18 bis 19 Uhr getanzt, ab Donnerstag, 11. September 2025, von 18.15 bis 19.15 Uhr. Veranstaltungsort ist das Gasthaus Wittenburg, Dorfstraße 41. Alle Tanzkreise können auch als Kurs gebucht werden.

Die Montagsreihe umfasst zudem einen Discofox-Tanzkreis (19 bis 20 Uhr) sowie Standard/Latein (20 bis 21 Uhr). Donnerstags folgen Standard/Latein (19.30 bis 20.30 Uhr) und Discofox Plus (20.45 bis 21.45 Uhr). Jeder Kurs läuft über sechs Abende und kostet 50 Euro pro Person, für Mitglieder von Eutin 08 fällt ein Spartenzuschlag von 10 Euro an.

Weitere Informationen finden Interessierte auf der Webseite www.eutin08.de unter der Rubrik Tanzen.

• Eine Anmeldung ist erforderlich bei Berthold Verfürth, telefonisch unter der Nummer 04521/74420, oder per E-Mail an b.verfuert@web.de.

Mit der Speicherung der Kontaktdaten müssen die Teilnehmer einverstanden sein.

Gardinen SCHLICHTING Unsere Sommerangebote

35%
auf den Nählohn
Ihrer neuen Dekoration

- nicht in bar auszahlabar oder mit anderen Aktionen kombinierbar
- Angebot gilt bis 30.08.2025
- Rabatt nur für Neubestellungen

Die schönsten Gardinenstoffe

35%
auf maßgefertigte Plissees,
ausgewählte Kollektion

- nicht in bar auszahlabar oder mit anderen Aktionen kombinierbar
- Angebot gilt bis 30.08.2025
- Rabatt nur für Neubestellungen

Rabatt nur gegen Vorlage dieser Anzeige bei der Bestellung

Schwartauer Allee 13a-15 · 23554 Lübeck
5 Parkplätze vor den Schaufenstern · Haltestelle Wickede. Linie 1 + 10
Montag - Freitag 10.00 - 18.00 · Sonnabend 10.00 - 13.00
Tel. 0451-43115 · www.gardinen-schlichting.de

Wie passt sich Lübeck ans Klima an?

Bei Hitze-Check der Umwelthilfe landet die Stadt im Mittelfeld – Minister Goldschmidt nimmt Maßnahmen unter die Lupe.

LÜBECK. Beim aktuellen Hitze-Check der Deutschen Umwelthilfe hat Lübeck eine gelbe Ampel bekommen. Die Organisation untersuchte für 190 Städte, wie stark Menschen in ihrem unmittelbaren Lebensumfeld von Hitze betroffen sind. Aus vier Faktoren (Versiegelung, Grünvolumen, durchschnittliche Oberflächentemperaturen im Sommer und Bevölkerungsdichte) errechnete die Umwelthilfe einen Hitzebedrohlichkeitsindex.

Lübeck verpasste mit einem Wert von 13,75 die grüne Ampel nur knapp. Kiel bekam sie mit 13,27. Spitzenreiter Mannheim war knallrot – mit einem Indexwert von 18,61.

LÜBECK RECHNET MIT HÖHEREN TEMPERATUREN UND STARKREGEN

Mit zahlreichen großen und kleinen Maßnahmen versucht Lübeck, die Folgen des Klimawandels abzumildern. Die Stadtverwaltung rechnet für die kommenden Jahrzehnte mit höheren Temperaturen, Trockenheit und Starkregen im Sommer sowie mehr Dauerregen im Winter. „Hitzeprävention ist wichtig“, sagt Ute Obel, Bereichsleiterin Umwelt-, Natur- und Verbraucherschutz.

Drei der Maßnahmen hat sich Schleswig-Holsteins Umweltminister Tobias Goldschmidt (Grüne) jetzt mit Bürgermeister Jan Lindenaу (SPD) sowie Vertretern der Verwaltung angesehen – bei schweißtreibendem Sommerwetter.

In der Lübecker Altstadt sind Grünflächen rar. Die Beckergrube wird aktuell umgebaut. Sie soll mehr Aufenthaltsqualität bekommen. Zugleich ist die Konzeption auf das sich verändernde Klima ausgelegt. 100 zusätzliche Bäume sollen dort gepflanzt werden, um Schatten zu spenden. Die ausgewählten zehn Arten sollen mit den Bedingungen in der Altstadt gut zurechtkommen. „Für den Bereich vor dem Theater sind säulenförmige Eichen vorgesehen“, sagt Pia Becker vom Bereich Stadtgrün und Verkehr.

BECKERGRUBE: REGENWASSER WIRD AUFGEFANGEN

Aktuell arbeitet die Stadt am ersten Bauabschnitt zwischen Breite Straße und Fünfhäusern. Ein wichtiger Teil der Klimamaßnahmen findet unterirdisch statt. An 35 Stellen werden dort jeweils 18 Kubikmeter Erdreich ausgehoben und durch Pflanzsubstrat ersetzt. Dort hinein werden Bäume gesetzt. Das Substrat wird mit Regenwasser gespeist, das von den Gehwegen gesammelt wird. Ein Teil davon verdunstet dann, was zusätzlich für Abkühlung sorgt.

Die Beckergrube ist der erste Ort in Lübeck, an dem dieses System angewandt wird. Es soll in angepasster Form auch im Gewerbegebiet Semiramis und im neuen Wohngebiet Lauerhofer Feld zum Einsatz kommen.

Auf dem Koberg hat die Lübeck und Travemünde Marketing GmbH (LTM) wieder den Über-



Pia Becker erläutert Minister Tobias Goldschmidt das geplante Bewässerungssystem in der Beckergrube. Foto: Agentur 54°

gangsgarten aufgebaut. 180 Hochbeete mit vielen Pflanzen stehen dort. LTM-Chef Christian Martin Lukas berichtet, dass der Übergangsgarten sowohl von Einheimischen als auch von Gästen gut angenommen werde. Im Herbst wird er abgebaut und macht Platz für den Weihnachtsmarkt.

Den Preis eines „guten Mittelklasseautos“ koste der Garten pro Jahr, der durch Bundesmittel

finanziert wird, so Christian Martin Lukas. Das Problem: Diese laufen aus. Und auch die LTM muss angesichts der schlechten Haushaltslage der Stadt sparen. „Unser Job ist jetzt zu gucken, wie wir den Übergangsgarten weiter finanziert bekommen“, sagt Bürgermeister Jan Lindenaу.

Schon seit 2021 hat die Lübecker Musik- und Kongresshalle (MuK) auf 1800 Quadratmetern Fläche ein Gründach. Chefin Illo-

na Jarabek führt die Gruppe nach oben. „Wir haben keine große Arbeit damit“, sagt sie. Aber viele Vorteile: Die Dickblattgewächse isolieren gut und entlasten die Drainage. Und sie binden CO₂. 0,375 Kilogramm pro Quadratmeter und Jahr sind es.

Gründächer sind für die Hansestadt Lübeck ein wichtiges Thema. Die Verwaltung hat unter www.luebeck.de/gruendachein Potenzialkataster ins Internet ge-

stellt, wo sich Eigentümer informieren können. Zudem fördert die Stadt Projekte, sagt Svenja Beilfuß von der Klimaleitstelle. Jan Lindenaу kündigt an, dass auch Bus-Wartehäuschen in Zukunft ein Gründach bekommen sollen. Bei der nächsten Ausschreibung solle dieser Punkt berücksichtigt werden.

Auch außerhalb der Altstadt dienen Projekte dem Stadtklima. So wurde das Strukbachtal im Stadtteil St. Lorenz Nord renaturiert. Mitte Juli wurde dort ein Naturerlebnisraum eröffnet. Die ehemalige Kleingartenanlage war zuvor ein Lost Place. Nun dient die grüne Oase (auch) als Kaltluftschneise.

„Die Stadt Lübeck agiert sehr ambitioniert sowohl in puncto Klimaschutz, als auch mit Blick auf Klimaanpassungsmaßnahmen im Bereich des Städtebaus“, sagt Minister Goldschmidt.

Doch können sich Stadt und Land angesichts der Haushaltslage Klimaschutz und Klimaanpassungsmaßnahmen überhaupt noch leisten? „Wir kommen selbst bei mittelgroßen Investitionen an unsere Grenzen“, räumt Jan Lindenaу ein. „Wir müssen priorisieren: Ist eine Sporthalle wichtiger oder eine Aufforstung?“

„Es ist überall eine Herausforderung“, sagt Tobias Goldschmidt. Er gibt aber zu bedenken: „Wenn wir es nicht machen, wird es noch teurer.“

Unter www.luebeck.de/extremwetter stellt die Hansestadt weitere Informationen für ihre Bürger bereit. **HVS**



**BERNHARD PAUL'S
CIRCUS
Theater
RONCALLI**

ARTISTART

Bernhard Paul's
neustes Meisterwerk

LÜBECK

06.08. ^{BIS} 31.08.

AM HOLSTENTOR

Sparen Sie mit unserem Angebot **FAMILY & Friends** bei Buchung von 4 zusammenhängenden Tickets!

Roncalli-Hotline:
0451 / 880 799 00

**TIER
frei**

JETZT TICKETS SICHERN!

WWW.RONCALLI.DE



Ruf, Ansehen	Gerichtshof der Kurie	span. Segelkriegsschiffe	Wahlübung beim Sport	abgerundete Schrift	Frauen-gestalt aus 'Don Carlos'	Vorname des Autors Wallace	Schöf-fen-gericht im MA.	Stiel der Trauben	alte Waffe (... und Bogen)	einer der Argonauten	treibende Kraft	Feldertrag	mexikan. Schau-spielerin, ... Hayek	Wind-richtung	Inselgruppe nördl. Japans	englisch: nach, zu	
Nahrungs-verarbeitung	Hunde-lippe		kleine Vogel-voliere	Frauen-kurz-name	arm, mittellos	arab. Zupf-instru-ment	Werk eines Malers		griech. Vorsilbe: bei, da-neben	Verwal-tungs-amt	ein Raub-vogel	griechi-sche Vorsilbe: Stern			sport-licher Wett-kämpfer	Abk.: leicht löslich	
Eigelb	röm. Göttin d. Morgen-röte	mit Zucker haltbar gemacht						Falten-stoff				akade-mischer Grad	Kosmos				
Zu-sammen-fassung	schub-artige Krank-heit									bayrisch: Rettich	Palmen-frucht						
													persön-liches Fürwort (4. Fall)			Kiefern-art	
			Kinder-tages-stätte (Kw.)	im Vorüber-gehen										Schicht		kurzes Bühnen-stück	
nord-deutsch: Mädchen	Geige	Männer-name	US-Thriller-autor, Stephen											ohne Inhalt			
produ-zieren			süd-amerika-nisches Krokodil	Vorname der Derek													
tür-kische Währung			Stamm-mann-schaft b. Sport											europ. Fußball-bund (Abk.)		Kfz-Z. Neuen-burg, Schweiz	eng-lischer Artikel
exzen-trischer Kunst-stil			eine Zitate-samm-lung	abge-schrägte Kante													künst-ler. Nach-darstel-lung
devot, unter-würdig			Wahl-spruch	spaß-hafter Un-fug													offenes Küsten-segel-schiff
kehren	germa-nischer Adliger	Ober-haupt d. Tibeter (... Lama)												eine Sunda-insel		Märchen-wesen	
			kleine Früchte	Rufname d. 'Hair'-Sängerin Kramer	Initialen d. Philo-sophen Kant	Titel-träger ohne Funktion	Hühner-vogel			spani-scher Frauen-name	eine der Horen	unbe-stimmtes Fürwort				italie-nischer Adria-hafen	Skat-aus-druck
Wagen-schup-pen	Kräuter-tee-pflanze	ent-fernen								Höflich-keits-wort			Basalt-gestein		Licht-kranz		
			Scherz	Mode-tanz der 70er			Staat in West-afrika					Hügel unter einem Haus	unbe-stimmter Artikel	benom-men			
ungute Leiden-schaft			Binnen-ge-wässer	Hecken-pflanze					italie-nisch: drei	Wasser-stau-anlage			ein Schnell-zug (Abk.)				Orgel-register
		scherz-haft: US-Soldat	Haupt-stadt Süd-Koreas				Keim-zelle		mexika-nischer Agaven-schnaps				männ-licher franz. Artikel	sume-rische Königs-stadt		Zustim-mung	
Hast	nicht für			Gerät zum Rasen-kürzen					süd-deutsch: Haus-flur				Blätter-teig-gebäck				
Blumen-strauß				hüpfen						Wärme-grad							



Widder
21.04. - 20.04.

Manchmal verwechseln Sie Sparsamkeit und Geiz: Investieren Sie in die Liebe! Sie blitzen mit einem Plan ab. Nicht frustriert sein! Gehen Sie keine länger bindenden Verpflichtungen ein!

Stier
21.04. - 20.05.

Glauben Sie nicht alles, was Sie durch die rosarote Liebesbrille sehen! Schnelle Entscheidungen verbieten sich diese Woche. Sie beweisen Großzügigkeit. Das lohnt sich!

Zwillinge
21.05. - 22.06.

Im Moment stehen die Flirtsterne schlecht - nicht enttäuscht sein! Beißen Sie die Zähne zusammen, gehen Sie an den Arbeitsberg! Mit einem Gefallen gewinnen Sie viel Sympathie.

Krebs
22.06. - 22.07.

Intensive Beziehungsdiskussionen stehen an. Es geht ans Eingemachte! Setzen Sie klare Prioritäten, verschieben Sie Unwichtiges. Sie halsen sich Probleme anderer auf, gehen Sie eigene an!

Löwe
23.07. - 23.08.

Flirtlaune für Singles, Kuschelstimmung für Pärchen. Sie holen sich Unterstützung für Ihre Pläne. Gut so. Wer eine Lektion erteilt bekommt, sollte auch etwas draus lernen.

Jungfrau
24.08. - 23.09.

Sie sind spontan. Die Offenheit gefällt Ihrem Partner. Verlassen Sie sich nur auf Menschen, die Sie gut einschätzen können. Sie vermissen Abwechslung. Die kommt nicht von allein.

Waage
24.09. - 23.10.

Freunde helfen Ihnen aus einer emotionalen Sackgasse. Nichts geht Ihnen schnell genug. Achten Sie auf das Tempo der Kollegen! Keine gute Zeit für Sinnsuche - Sie sind zu rastlos.

Skorpion
24.10. - 22.11.

Worte allein sind nicht unbedingt ein verlässlicher Beweis für die Liebe. Ihr Einsatz ist derzeit kaum von Erfolg gekrönt. Nur nicht aufgeben! Gehen Sie mit Infos nicht vorschnell hausieren.

Steinbock
22.12. - 20.01.

Vorsicht: Überlegen Sie, bevor Sie sagen, was Sie denken! Sie drängen sich nach vorn. Das kommt nicht gut an. Ihre überschüssigen Energien sollten Sie mal wieder mit Sport abbauen.

Schütze
23.11. - 21.12.

Mit kleinen Aufmerksamkeiten halten Sie das Liebesfeuer am Lodern. Trotz mangelnder Konzentration: Sie haben eine kreative Phase! Neidgefühle? Ein guter Anlass für Ehrgeiz!

Wassermann
21.01. - 19.02.

Ihr ausgeglichenes Liebesleben gibt Ihnen derzeit viel Selbstvertrauen. Lassen Sie Ihrem Ehrgeiz freien Lauf: Der Erfolg wartet. In der Mitte der Woche bietet sich eine gute Chance - zugreifen!

Fische
20.02. - 20.03.

Sie sind im Moment der ruhende Pol in der Partnerschaft. Ihre Aufgaben erledigen sich zur Zeit fast von selbst. Sie haben genug Kraft, um anderen zur Seite zu stehen.

Wortsuche

G B A U C E E H L D T U N N
 H E I N E M A N N R O T T W E I L E R U N G E N A U
 L S L I N I E E Z E I T L U P E B U R A H N
 K A I M A N T O M A N G A L E I S B E R G R
 T S G G A S P E D A L T U E N S K K B U G
 I L E H R E N E G G E W I N N
 I N T E R N E T E S T E A R G
 L E N I N T G T A R A G A
 E A E R A E A K I M I
 S T R A H L E R A R G L I S T I G
 H A R N L I D N E D Z N U
 R I L E U T E R S E M I
 O E L E I B N S T E A K E G O
 A N S A G E A I A D H O C O L
 G T I S H E E P E N N E L M
 L O R E N E S T E I F
 D A H I N R D M L K R T R I O G F
 N Q H A A R K N O T E N D U E S E R T E E R
 T R A U M A D A Y N S O W I E B E G O N I E
 U N I K U M G E S S E X E I A G R O V P S D
 P F A D S L E G A T R I B E R I E N F D D
 E F A S C H E R E L I E F R A N G A L I L E I
 R I V I E R A S P R I N T E N L O K O M O T I V E

8				4	7	9	5
					6	8	
			3	5			
	5	4		1	3		
9		6	5	7	8		2
			3	4	9	5	
			4	2			
	2	5					
3	9	7	8				6

Lösungen der Vorwoche

1	3	5	2	6	7	9	8	4
8	7	4	5	9	1	6	2	3
9	6	2	8	4	3	5	7	1
5	8	1	9	2	4	3	6	7
7	2	3	6	1	5	4	9	8
4	9	6	3	7	8	1	5	2
3	4	8	7	5	6	2	1	9
2	5	7	1	3	9	8	4	6
6	1	9	4	8	2	7	3	5

W LÜBECK + OSTHOLSTEIN
WOCHENSPIEGEL IMMER SONNABENDS IM BRIEFKASTEN UND ONLINE JEDERZEIT FÜR SIE DA!

Travejazz 2025: Internationale Größen und frische Talente

Festival startet am 11. September – Programm mit Bigband, Hip-Hop- und Elektro-Künstlern – Ticketpreise leicht gestiegen.

LÜBECK. „Jazz fristet ein Nischendasein“, sagt Joachim Lipfert. Völlig zu Unrecht findet er – und zieht deshalb gemeinsam mit anderen Engagierten das Travejazz Festival in Lübeck auf. Trotz Konkurrenz durch Formate wie Jazz Baltica oder das Elbjazz-Festival in Hamburg hat sich die Veranstaltung in den vergangenen elf Jahren eine eigene Nische erarbeitet.

Vom 11. bis zum 14. September 2025 werden der Schuppen 6 am Lübecker Hafen, die St. Jakobi Kirche zu Lübeck und das Live CV im CVJM wieder zum Treffpunkt für Jazzfans.

VON NEWCOMERN BIS ETABLIERTEN

„Wir versuchen immer ein angemessenes Verhältnis zwischen etablierten Musikerinnen und Musikern und Newcomern zu schaffen“, sagt Lipfert. Mit den „Jazzpiraten“, die am Samstagmittag auftreten, wolle das Team zum Beispiel ein jüngeres Publikum gewinnen.

Das Eröffnungskonzert spielen „The Booty Jive“ am Donnerstag, 11. September, um 20 Uhr im Live CV. Nachdem am Freitag, 12. September, Nordic Connection um 17.30 Uhr das Festivalgelände rund um den Schuppen 6 eröffnen, treten „Sendeki & Spiegel“ um 19 Uhr auf. Pianist

Vladyslav Sendeki und Schlagzeuger Jürgen Spiegel präsentieren dann ihr neues Programm: Mit Klavier und Schlagzeug, mehr braucht das Duo nicht.

FRAUEN AUF DER BÜHNE: „SISTERS IN JAZZ“

Direkt danach folgt die NDR-Bigband zusammen mit „Toytoy“. Hinter dem Namen „Toytoy“ stehen Silvan Strauß, Gitarrist Alex Eckert, Perkussionist Samuel Wootton und Bassist Daniel Stritzke. Das Quartett verbindet Hip-Hop mit elektronisch geprägter Groovemusik und improvisiertem Jazz. „Toytoy“ und die NDR-Bigband haben nicht denselben Sound. Und doch schaffen sie gemeinsam einen Raum, in dem Jazz und Hip-Hop zusammengehören. „Es ist eine schöne Spannung direkt am ersten Abend“, schätzt Lipfert die Mischung für den Freitag ein.

Am Samstag um 18 Uhr steht ein besonderes Projekt auf der Hauptbühne: „Sisters in Jazz“. Saxophonistin Nicole Johännigen brachte 2015 Musikerinnen aus sechs Nationen zusammen, um einen frischen, internationalen Jazz-Sound zu entwickeln. Heute ist daraus ein Netzwerk geworden, das bei jedem Auftritt eine neue Besetzung und damit neue Klänge bietet. „Sisters in Jazz sind Weltklasse-Musikerin-

nen“, sagt Lipfert. Doch rein weibliche Bands sind im Jazz selten. „Es gibt deutlich mehr männliche Jazz-Musiker als weibliche.“

AUSZEICHNUNG FÜR HEDWIG JANKO

Ein weiterer Höhepunkt: die Verleihung des Lübecker Jazzpreises. In diesem Jahr geht er an die Saxophonistin und Komponistin Hedwig Janko aus Hamburg. Sie studiert an der Hochschule für Musik und Theater Hamburg und erforscht in ihrem Projekt musikalische Kommunikation als Dialog unterschiedlicher Klangsprachen. Janko ist auch als Kuratorin und Organisatorin in der Hamburger Jazzszene aktiv. Der mit 2000 Euro dotierte Preis wird am Samstag, 13. September, um 14.30 Uhr im Schuppen 6 überreicht, inklusive Konzert der Preisträgerin.

Bei den Eintrittspreisen für das Festival hat sich wenig verändert. „Die Ticketpreise sind in diesem Jahr ‚moderat‘ erhöht worden“, sagt Lipfert. Steigende Kosten hätten das notwendig gemacht. Ein Tagesticket kostet nun 49 Euro statt wie im Vorjahr 45, Abendkonzerte 30 Euro. Nachmittagskonzerte sind frei, ebenso das Familienprogramm am Samstag, ausgenommen die Auftritte von „Sisters in Jazz“



Hinter dem Duo „Sendeki & Spiegel“ verbergen sich der Pianist Vladyslav Sendeki und der Schlagwerker Jürgen Spiegel.

Foto: Steven Haberland/hf

und dem „Ron Minis Trio“.

Neu ist, dass man für die großen Abendkonzerte auch Einzeltickets kaufen kann. „Die Nach-

frage kam oft letztes Jahr“, sagt Lipfert. Manche Gäste würden lieber nur ein Konzert genießen und seien dann „bedient und satt

– im positiven Sinne.“ Weitere Informationen zum Festival und Tickets unter www.travejazz.de. **JOP**

EINKAUFEN
MIT DER



KNUTZEN HOME

knutzen-home.de
Die mit dem **grünen** Haus

STRANDKORB SEEBLICK

Farbe: grau gestreift, Gestell aus FSC-zertifiziertem Mahagoni-Vollholz, UV-beständiges PE-Geflecht (6 mm), rostfreie V2A-Edelstahlbeschläge, wechselbare Polster und waschbare Bezüge, Knuffel-, Nacken- & Fußkissen mit Reißverschluss abnehmbar, 2 Bullaugen aus hochglanzpoliertem Aluminium, höhenverstellbare Nackenkissen, Fußstützen auszieh- & höhenverstellbar, abnehmbare Markise, eingebaute Rückholfeder für einfache Verstellung, Volllieger-Funktion

UVP 2.499,- **1.499,-**



Auch in Grau
erhältlich!

**DIE LETZTEN KÖRBE -
NUR SOLANGE DER
VORRAT REICHT!**

GRATIS



Schutzhaube
und Sektkühler
im Wert von
**169,00 €
geschenkt!**

Urlaubsfeeling
für Zuhause



KNUTZEN HOME Lübeck
Osterweide 14
Telefon 0451 50 49 060

KNUTZEN HOME Eutin
Industriestr. 12a
Telefon 04521 79 56 00

KNUTZEN HOME Oldenburg in Holstein
Am Voßberg 8
Telefon 04361 50 63 90

GESUNDHEITS-TIPP

Blutgerinnung – ein komplexes System

Sobald Blutgefäße verletzt werden, kommt es zu Blutungen. Wie stark und wie lange es blutet, hängt vom Ausmaß der Verletzung ab. Das man sich zum Beispiel beim Kochen schneidet und es dann leicht blutet oder man sich irgendwo im Vorbeigehen einen kleinen Kratzer zuzieht, hat jeder schon einmal erlebt. Solche kleinen Verletzungen erscheinen unspektakulär, doch im Körper läuft eine ganze Reihe von Prozessen ab, damit die Blutgerinnung, die für das Stoppen jeder Blutung und das Verheilen einer Wunde entscheidend ist, funktioniert. Noch wichtiger ist die Blutgerinnung bei größeren Verletzungen oder im Falle von Operationen.

Dass Blut aus einer Wunde austritt, die Blutung schließlich wieder aufhört und die Wunde verschlossen wird, ist ein Prozess in mehreren Stufen. Ganz grob kann man sich diesen Prozess so vorstellen:

- Zusammenziehen der Blutgefäße
- Verklumpung/Zusammenballung von Blutplättchen
- Aktivierung verschiedener Gerinnungsfaktoren
- Bildung eines Fasernetzes aus dem Protein Fibrin, das die Wunde fest verschließt

Damit Blut gerinnt und eine Blutung stoppt, ziehen sich die verletzten Blutgefäße zusammen und es sammeln sich Blutplättchen an der Stelle, an der das Blutgefäß oder die Gefäße verletzt wurden. Diese ballen sich dort zusammen bzw. verklumpen. Anschließend werden mehrere sogenannte

Gerinnungsfaktoren im Körper aktiviert. Dabei handelt es sich um Eiweiße, die in der Leber gebildet werden. Die Blutgerinnung endet damit, dass sich in der Wunde ein festes Netz aus Fasern bildet, das diese verschließt und der Ausgangspunkt für die Bildung von neuem Gewebe und der vollständigen Wundheilung ist. Insgesamt handelt es sich bei der Blutgerinnung also nicht um ein einzelnes Ereignis, sondern um eine Abfolge vieler Schritte.

Durch die Blutgerinnung kann der Körper Wunden grundsätzlich selbst verschließen und heilen. Ausschlaggebend ist dafür die Größe der Verletzung – bei zu großen Verletzungen muss man die Blutung von außen stoppen. Aber auch bei kleinen Verletzungen kann es passieren, dass die Blutung wegen einer gestörten Blutgerinnung länger andauert. Tritt bei einer Verletzung eine ungewöhnlich lange Blutung auf, wird per Laboruntersuchung überprüft, ob eine solche Störung vorliegt.

Erkrankungen oder manche Medikamente können eine **Störung der Blutgerinnung** auslösen, in den meisten Fällen ist sie jedoch angeboren. Solche angeborenen Gerinnungsstörungen treten in verschiedenen Formen auf, zu den

häufigsten gehören Hä-mophilie A und B und das von-Willebrand-Syndrom. Sie äußern sich beispielsweise in der Form, dass bei den Betroffenen das Blut langsamer oder gar nicht gerinnt und es zu entsprechend starken Blutungen kommen kann. Auch spontane Blutungen, Einblutungen in Gelenken oder Muskelblutungen können auftreten. Heilbar sind diese Erkrankungen nicht, die Behandlungsmöglichkeiten werden jedoch je nach Erkrankung immer besser. Sinnvoll ist es, Personen aus dem engsten Umfeld darüber zu informieren und entsprechende Notfall-Medikamente immer griffbereit zu haben.

Einfluss auf die Blutgerinnung kann auch eine Erkrankung der Leber nehmen, da aus der Leber die Blutgerinnungsfaktoren stammen. Deswegen wird bei Betroffenen auch die Blutgerinnung untersucht. Vor allem bei Operationen ist eine gestörte Blutgerinnung höchst gefährlich. Umgekehrt kann es durch eine Störung im komplexen System der Blutgerinnung auch zu einer übermäßigen Gerinnung kommen. Dann können Blutgefäße im Körper verstopfen, was je nachdem, wo diese Verschlüsse auftreten, gefährliche Folgen haben kann, beispielsweise einen Schlaganfall, einen Herzinfarkt oder eine Lungenembolie.

Auch hier ist die entsprechende Behandlung wichtig. Diese erfolgt in aller Regel durch **Gerin-**

nungshemmer, die unter ärztlicher Aufsicht angewendet werden, wie Warfarin. Diese Gerinnungshemmer wirken dadurch, dass sie praktisch die Gerinnungsfaktoren bremsen. Über die Einnahme solcher Gerinnungshemmer sollte man auch den Zahnarzt informieren, damit vor dem Ziehen eines Zahn überprüft werden kann, ob die Blutgerinnung dafür schnell genug stattfindet. Vor Operationen ist es wichtig zu besprechen, wann die Einnahme von Gerinnungshemmern unterbrochen werden muss, damit es nicht zu einer zu starken Blutung kommt.

Neben Medikamenten, die speziell zur Behandlung einer übermäßigen Blutgerinnung eingesetzt werden, gibt es auch andere Medikamente mit gerinnungshemmender Wirkung, zum Beispiel Aspirin. Diese Medikamente beeinflussen die Blutplättchen, sodass sie weniger leicht verklumpen.

Während der Wundheilung oder unmittelbar vor oder nach Operationen sollten Medikamente mit einer solchen gerinnungshemmenden Wirkung nicht eingenommen werden, deswegen ist Aspirin als Schmerzmittel unter diesen Umständen tabu. Umgekehrt können solche Medikamente bei Menschen mit einer übermäßigen Blutgerinnung bereits helfen, diese zu vermindern und so das Risiko für lebensgefährliche Folgen senken.

Gesunde Grüße aus den Pinguin-Apotheken

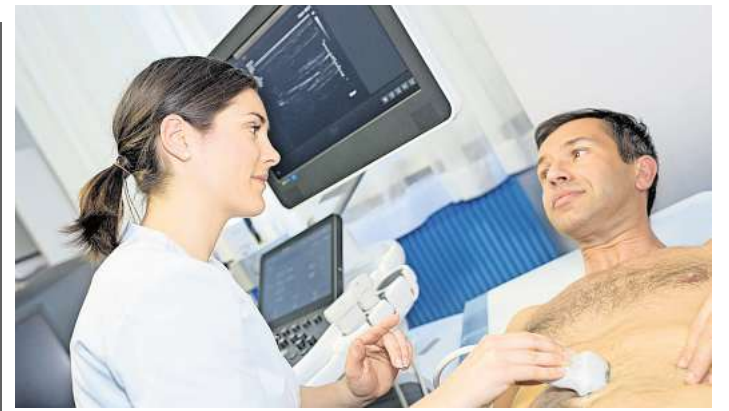
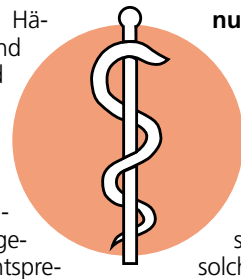

Die Krebsvorsorge wird immer noch zu wenig genutzt – besonders bei den Männern. Foto: AOK/Colourbox

Positiver Trend: Mehr Menschen nutzen Krebsvorsorge

Immer mehr Menschen nutzen die Angebote zur Krebsfrüherkennung. Das zeigt eine aktuelle Auswertung der AOK NordWest. Demnach ist die Teilnahmequote im vergangenen Jahr sowohl bei Männern als auch bei Frauen gestiegen. 21,8 Prozent der Männer über 45 Jahren nahmen 2024 eine Vorsorgeuntersuchung wahr, im Vorjahr waren es 21,1 Prozent. Bei den Frauen ab 20 Jahren erhöhte sich die Quote von 37,2 auf 38,5 Prozent.

„Das ist eine erfreuliche Entwicklung, dennoch liegt das Potenzial weit höher – vor allem bei den Männern“, betont AOK-Serviceleiter Reinhard Wunsch. Vorsorge sei sinnvoll investierte Zeit, da frühe Diagnosen Leben retten können. Je eher Tumoren oder ihre Vorstufen erkannt werden, desto besser sind die Heilungsaussichten. Die gesetzlichen Krankenkassen übernehmen die Kosten vollständig, finanzielle Hürden bestehen also nicht. Wichtig sei

es zudem, auf Warnsignale des Körpers zu achten und ärztliche Kontrollen nicht hinauszuschieben.

Um Ängste und Hemmschwellen abzubauen, informiert die AOK NordWest mit ihrem aktualisierten „Vorsorg-O-Mat“. Online können Interessierte prüfen, welche Untersuchungen in welchem Alter vorgesehen sind.

Untersuchungen im Überblick Männer ab 45 Jahren haben Anspruch auf jährliche Vorsorgeuntersuchungen, die Prostata, äußere Geschlechtsorgane und Lymphknoten einschließen.

Frauen ab 20 Jahren können sich jährlich untersuchen lassen, ab 30 ergänzt durch ein Brust- und Achselhöhlen-Abtasten. Ab 35 erfolgt der Abstrich vom Gebärmutterhals alle drei Jahre, verbunden mit einem HPV-Test.

„Krebsvorsorge darf nicht aufgeschoben werden“, appelliert Wunsch. „Früherkennung bedeutet Sicherheit – für die eigene Gesundheit und das Leben.“ **PM**



Joerg Ortmann, Inhaber der Pinguin-Apotheken, gibt Gesundheitstipps.

Gesundheit

ANZEIGE

+++ NEU +++ NEU +++ NEU +++ NEU +++ NEU +++ NEU +++ NEU +++ NEU +++ NEU +++ NEU +++ NEU +++

Deutsche Apothekenmarke setzt bei neuem Gel auf Nobelpreis-Forschung

Gestresste Füße? Spannungsgedühle oder Brennen und Kribbeln in den Extremitäten? Rissige und trockene Haut? Ein neues Pflege-Gel enthält einen speziellen Inhaltsstoff – basierend auf einer Nobelpreis-gekrönten Entdeckung! Es spendet Feuchtigkeit, beruhigt und sorgt für ein angenehm frisches Hautgefühl. Wir gehen der Sache auf den Grund: Wie kann moderne Forschung spürbar zum Wohlfühl beitragen?

Was wir fühlen, erleben und spüren – all das steuern unsere Nerven. Wichtig und oft unbekannt ist dabei die Rolle der Beine und Füße als „Frühwarnsystem“. Gerät im Nervensystem nämlich etwas aus dem Gleichgewicht, zeigt sich das oft zuerst in den Beinen oder Füßen – mit Kribbeln, Brennen oder einem unangenehmen Spannungsgefühl. Auch trockene, rissige Haut ist keine Seltenheit. Umso wichtiger ist eine Pflege, die kühlt, beruhigt und das Wohlbefinden spürbar unterstützen kann. Genau das ist der Fokus der Produktneueheit Restaxil Gel (Apotheke).

Inspiriert von Nobelpreis-Forschung

Trockene, rissige Haut an den Füßen kann die Hautbarriere

schwächen und Reizungen begünstigen. Modernste Wissenschaft zeigt: Es kommt auf feine Strukturen in unserer Haut an, die sogenannten Aquaporine – winzige Wasserkanäle in der Haut, die für den Feuchtigkeitstransport verantwortlich sind. Durch die gezielte Aktivierung dieser Kanäle wird die Haut intensiv mit Feuchtigkeit versorgt. Diese Entdeckung wurde sogar mit dem Nobelpreis ausgezeichnet. Mit dem Inhaltsstoff **Hydagen Aquaporin** baut das neue Restaxil Gel genau auf diesen wissenschaftlichen Erkenntnissen auf.

Kühleffekt, der nicht nur spürbar, sondern wohltuend ist

Gerade bei einem brennenden Gefühl an den Füßen wünscht man sich oft nur eines: einen schnellen Kühleffekt. Die in Restaxil Gel enthaltene Menthol-Formulierung **Koko ML Plus** setzt auf raffinierte Weise direkt an den Kälterezeptoren der Haut an und erzeugt so ein sanftes, erfrischendes Gefühl – eine willkommene Wohltat bei Kribbeln oder Brennen.

Mehr Leichtigkeit für schwere Beine

Wenn das Blut in den Beinen nicht mehr ungehindert fließt, können Spannungsgefühle oder



Schwellungen folgen: Rund 80% der Erwachsenen sind von einer gestörten Mikrozirkulation betroffen. Der 3-fach-Pflanzenextrakt **Legactif** vereint Goldrute, Mäusedorn und Zitrone in einem fein abgestimmten Komplex. Speziell entwickelt für müde, beanspruchte Beine, unterstützt Legactif die Mikrozirkulation und eignet sich auch, um Schwellungen zu reduzieren. Ergänzend unterstützt **Johanniskraut-Extrakt**, das in der Naturheilkunde traditionell bei nervenbedingten Beschwerden zum Einsatz kommt, mit

regenerierenden und beruhigenden Eigenschaften das natürliche Gleichgewicht der Haut.

Restaxil Gel – gezielte Pflege vom Nervenspezialisten

Alle diese Inhaltsstoffe – von modernen Feuchtigkeitsspendern bis zu bewährten Pflanzenextrakten – vereint das **Restaxil Gel** in einer angenehm kühlenden Formulierung. Entwickelt wurde es vom Nervenspezialisten – mit dem Ziel, gestresste Füße und Beine zu beruhigen und gleichzeitig die Haut zu pflegen. Das Gel ist dermatolo-

gisch getestet und gut verträglich. Es zieht schnell ein und klebt nicht. Die handliche Tube passt problemlos in die Handtasche – ideal für unterwegs. **Tipp:** Lagern Sie das Gel im Kühlschrank – so sorgt es für einen zusätzlichen Frischekick. Restaxil Gel ist jetzt in Ihrer Apotheke erhältlich.

Für Ihre Apotheke:
Restaxil Gel
(PZN 19649387)
www.restaxil.de

Jetzt neu Restaxil Gel!

Restaxil Gel

Qualität
zertifiziert gemäß
DIN EN ISO 9001:2015

PINGUIN APOTHEKEN

EISKALT
REDUZIERT*

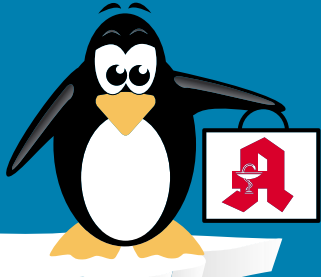

MÜSSEN WIR BESTELLEN - KENNEN WIR NICHT - 99,85% AUF LAGER*

Fenistil Gel

30 g



36 %
gespart

statt ~~10,89 €~~

7.00 *
€

kg = 233,34 €

Synofen

500 mg/200 mg
20 Tabletten



37 %
gespart

statt ~~10,98 €~~

6.95 *
€

Ibu Ratiopharm 400 akut

20 Tabl.



45 %
gespart

statt ~~7,18 €~~

3.95 *
€

Bepanthen Wund- und Heilsalbe

100 g



35 %
gespart

statt ~~19,78 €~~

12.95 *
€

kg = 129,50 €

Ginkobil Ratiopharm

120 mg
120 Stck.



47 %
gespart

statt ~~92,99 €~~

48.95 *
€

Diclox forte

100 g
20 mg/g Gel



35 %
gespart

statt ~~19,99 €~~

12.95 *
€

kg = 129,95 €

+ größte Auswahl *
+ bestens beraten
+ keine Einheitsmedizin
= einfach in guten Händen!

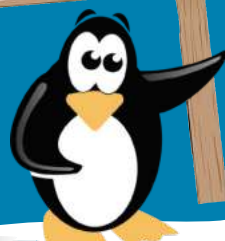

PINGUIN APOTHEKEN

Inhaber Jörg Ortmann e. K.

Magnesium Verla

300 mg
50 Beutel



34 %
gespart

statt ~~21,10 €~~

13.95 *
€

Rufen Sie uns an oder bestellen Sie unter: www.pinguinapotheke24.de

*Für alle Produkte gilt zu Risiken u. Nebenwirkungen fragen Sie Ihren Arzt oder Apotheker - Dieser Preis gilt nach den gesetzlichen Bestimmungen, wenn diese Arzneimittel zu Lasten der gesetzlichen Krankenkassen abgegeben werden - Gilt nicht für verschreibungspflichtige Arzneimittel.

Angebote gültig vom 23.08.2025 - 30.08.2025

Am Hauptbahnhof/
ZOB
Konrad-Adenauer-Str. 1
Tel.: 0451/82966

Im Hochschulstadtteil /
Im Campus
Alexander-Fleming-Str. 1
Tel.: 0451/292 896 66

In der Mühlenstraße
Südl. Altstadt
Mühlenstr. 37
Tel.: 0451/707 510 10

In der Königstraße
auf 2 Etagen / EG + 1. OG
Königstr. 59-63
Tel.: 0451/292 75 55

Vorverkauf läuft: „4. Eutiner Hitchcock-Days“

Das Schaffen des legendären Krimi-Regisseurs wird vom 6. bis 28. September mit einem vielseitigen Programm beleuchtet.

EUTIN. Der Vorverkauf für die Veranstaltungen der „4. Eutiner Hitchcock-Days“ läuft. Das erste Event ist ausverkauft, andere schon sehr gut gebucht. Noch ein bisschen Aufmerksamkeit benötigt das Stummfilmkonzert am Freitag, 19. September, um 19 Uhr in der Aula des Voß-Gymnasiums. Mit Stephan Graf von Bothmer ist einer der renommiertesten deutschen Stummfilmkünstler und -komponisten in Eutin zu Gast. Auf dem Programm steht Alfred Hitchcocks erster Spielfilm: das vor genau 100 Jahren in Geiselgasteig bei München gedrehte Melodram „Irrgarten der Leidenschaft“.

Die Veranstaltungsreihe widmet sich dem Schaffen des legendären Krimi-Regisseurs und bietet vom 6. bis 28. September ein vielseitiges Programm aus dem weiten Hitchcock-Universum. Los geht es mit der Eröffnung der Ausstellung „Hitchcock querbeet“ in der Kreisbibliothek Eutin. Zu sehen sind Veranstaltungsposter mit Hitchcock als Motiv und französische Großfilmplakate aus der Hitchcock-Sammlung von Festival-Initiator Volker Graap – allesamt zusammengetragen in den vergangenen 40 Jahren. Die Vernissage findet am Sonnabend, 6. September, um 11 Uhr statt.

Ein anderes Highlight ist der Bildervortrag „Filmtouristen auf Reisen“ von Setjetter Matthias Gebauer-Pieters am Freitag, 12. September, um 20 Uhr im Bienen-Kino. Für das Portal

www.filmtourismus.de von Andrea David hat er Drehorte auf der ganzen Welt besucht. Für sein außergewöhnliches Hobby ist er unter anderem auch an die Hitchcock-Sets in Berlin, London oder Kalifornien gereist und hat mit einem Standfoto in der Hand Filmsetzen und Realität gegenübergestellt.

Das Stummfilmkonzert am 19. September erinnert an den allerersten Spielfilm unter Hitchcocks Regie. Die deutsch-britische Koproduktion „Irrgarten der Leidenschaft“ entstand in den heutigen Bavaria-Studios und lässt den vielen Szenen bereits den Hitchcock-Touch erahnen. Bevor sich Stephan Graf von Bothmer ans Klavier setzt und die Vorführung beginnt, gibt es ein kurzes Filmgespräch über Hitchcocks Kino-Anfänge und deren Bedeutung für das Gesamtwerk des Meisterregisseurs. „Ein Stummfilmkonzert ist sicher ein Nischen-Event. Aber wer sich erst mal auf einen 100 Jahre alten Film, diese nostalgische Kuriosität einlässt, wird seinen Spaß haben“, meint Volker Graap. Hier komme die Emotion nicht „aus der Dose“, sondern man erlebt, wie Musik und Bild verschmelzen – und wie der Musiker spontan auf den Film reagiert.

Der „Die drei ???“-Autor C.R. Rodenwald ist am 20. September in doppelter Mission in Eutin zu Gast: Um 15 Uhr stellt er seinen eigenen Jugendroman „Die drei ??? und das Geheimnis von Black Mesa“ im Rahmen einer Lesung



Ziehen für das Hitchcock-Festival an einem Strang: Martin Karl-Wagner (KulturOrt Nord e.V.), Susanne Dox (Stiftungen der Sparkasse Holstein) und Kenneth Clausen (Stadtwerke Eutin).

Foto: hfr

in der Buchhandlung Hoffmann vor. In dem Buch aus der Nostalgie-Edition des Kosmos-Verlags taucht Hitchcock wieder als Tippgeber auf. Um 18.30 Uhr folgt dann ein Talkabend, den Rodenwald zusammen mit Hörspielproduzentin Heikedine Körting ge-

staltet. Er hat nämlich die kürzlich erschienene Biografie über die „Hörspielkönigin“ verfasst. Die Moderation übernimmt Bürgermeister Sven Radestock.

Zu den insgesamt 14 Veranstaltungen der Reihe gehört unter anderem noch ein Krimi-

Pubquiz im Restaurant „Kajott“, Krimiautor Krischan Koch liest am 28. September an Bord der Eutiner Seerundfahrt aus seinen auch von Hitchcock inspirierten Romanen und – wie alle Jahre wieder – ist der Hamburger Schauspieler und Sprecher Jens

Wawrczek am 27. September mit einer szenischen Lesung in der Operscheune vertreten – diesmal geht es um den von Hitchcock verfilmten Roman „Spellbound – Das Haus des Dr. Edwardes“.

Ermöglicht werden die „Hitchcock-Days“ durch die finanzielle Unterstützung der Sparkasse Holstein und ihrer Stiftungen sowie der Stadtwerke Eutin. „Die Hitchcock Days gehen in die vierte Runde und die Stiftungen der Sparkasse Holstein sind gerne wieder verlässlicher Partner. Mit hohem persönlichem Engagement der Veranstalter und Organisatoren wird ein wunderbares Angebot geschaffen. Hitchcock verbindet Generationen, und wir freuen uns, wenn wieder viele Menschen von dem vielseitigen Angebot profitieren“, sagt Susanne Dox, Prokuristin der Sparkassen-Stiftungen. Und Kenneth Clausen, Leiter für Vertrieb und Marketing der Stadtwerke Eutin GmbH, betont: „Wir glauben daran, dass Kultur verbindet und inspiriert. Darum fördern wir die Hitchcock-Days, um Hitchcocks filmische Klassiker hautnah spürbar zu machen und Eutin als kulturelles Zentrum des Sehens und Erlebens weiter zu stärken.“

Unterstützt wird die Reihe außerdem vom Verein „KulturOrt Nord“, der Träger des Festivals ist.

■ **Detaillierte Infos zu Programm und Kartenverkauf sind online auf www.hitchcock-days.de zu finden.**

Spezialisten für ganzheitliche Medizin in Lübeck und Umgebung

Lübecker Heilpraktiker

www.luebecker-heilpraktiker.de

– Anzeigen Sonderveröffentlichung –



Monika und Ullrich Döring, Heilpraktikerschule Lübeck.

Foto: Christoffer Greiss

Zertifizierte Heilpraktikerausbildung

LÜBECK. Heilpraktikerinnen und Heilpraktiker sind ein unverzichtbarer Bestandteil unseres Gesundheitssystems. Eine gute Ausbildung in diesem verantwortungsvollen Beruf dauert üblicherweise etwa drei Jahre. Die Heilpraktikerschule Lübeck bildet seit 1996 mit großem Erfolg Heilpraktikerinnen und Heilpraktiker aus und ist zertifiziert als anerkannte Verbandschule vom Bund Deutscher Heilpraktiker.

Ein Einstieg in die Grund- und Prüfungsvorbereitungskurse für die große Heilpraktiker-Überprüfung ist jederzeit möglich.

Am Montag, 8. September, um 18 Uhr beginnt der nächste

Grundkurs für den „kleinen Heilpraktiker“ (beschränkt auf das Gebiet der Psychotherapie), hier sind noch wenige Plätze frei.

Zusätzlich werden Wochenendseminare mit naturheilkundlichen Themen angeboten, zum Beispiel Reiki, Bachblüten, Fußreflexzonen und Wirbelsäulen-Basis-Ausgleich.

Das Inhaberehepaar Monika und Ullrich Döring unterrichtet in allen Kursen selbst – und das mit viel Enthusiasmus und Freude. „Lernen muss Spaß machen“, so Monika Döring, „dann hat man den besten Erfolg“. Der Unterricht findet in kleinen Gruppen statt und ist so aufgebaut, dass keine

medizinischen Vorkenntnisse notwendig sind.

In den Grund- und Prüfungsvorbereitungskursen können Interessierte nach Anmeldung an einem kostenlosen Probeunterricht teilnehmen. Rufen Sie an oder schreiben Sie eine E-Mail – das Team der Heilpraktikerschule Lübeck freut sich auf Sie!

■ **Heilpraktikerschule Lübeck**
Marlring 66 a, 23566 Lübeck
Telefon 0451-493071
und 0451-3881399
E-Mail:
info@heilpraktikerschule-luebeck.de
Internet:
www.heilpraktikerschule-luebeck.de

Das Besprechen von Krankheiten

LÜBECK. Das Besprechen ist eine uralte geistige Heilmethode. Bei der Behandlung werden Heilungsgebete gesprochen, die der Übertragung von positiver universeller göttlicher Energie dienen. Dadurch sollen die Selbstheilungskräfte gestärkt und das Immunsystem harmonisiert werden.

Die Anwendungsgebiete sind vielfältig: Sehr bekannt ist das Besprechen von Warzen und Gürtelrosen. Da es sich aber um eine ganzheitlich wirkende Energie handelt, kann das Besprechen prinzipiell bei allen Erkrankungen angewendet werden. Was nicht bedeutet, dass man damit alles heilen kann. Das Besprechen kann tatsächlich zur Heilung führen, in anderen Fällen kann zumindest eine erhebliche Linderung der Beschwerden und damit eine deutliche Verbesserung der Lebensqualität erreicht werden. Weitere positive Aspekte sind, dass diese Behandlungsmethode in jedem Alter angewendet werden kann und mit anderen Therapien – naturheilkundlich oder schulmedizinisch – kombinierbar ist.

Die Heilpraktikerin Monika Döring wendet das Besprechen seit vielen Jahren erfolgreich in ihrer Praxis an. Häufig wird sie gefragt, ob man denn daran glauben muss, wenn man sich besprechen lässt. Vertrauen und eine positive Einstellung sollte man



Monika Döring, Heilpraktikerin

Foto: Christoffer Greiss

grundsätzlich zur Heilmethode haben, ein besonderer Glaube ist jedoch nicht erforderlich.

Wenn Sie Fragen haben oder einen Behandlungstermin vereinbaren möchten, rufen Sie gerne an oder schreiben Sie eine E-Mail.

■ **Monika Döring, Heilpraktikerin**
Louise-Schroeder-Weg 17
23558 Lübeck
Telefon 0451-493071
E-Mail: info@monikadoering.de
Internet: www.monikadoering.de

„Omas gegen rechts“ gründet zweite Gruppe

LÜBECK. Offenbar gibt es in Lübeck viele Menschen, die sich der Initiative „Omas gegen rechts“ anschließen und ein Zeichen gegen Rassismus und rechten Ideologien setzen möchten. So viele, dass es nun sogar eine zweite Gruppe der „Omas gegen rechts“ gibt. „In Lübeck hat sich mit den ‚Omas gegen rechts – Lübeck Altstadt‘ eine zweite Gruppe gebildet“, heißt es in einer Pressemitteilung.

Ausdrücklich betonen die neuen „Omas“, dass sie sich nicht als Konkurrenz zu der bestehenden Gruppe sehen, sondern als Erweiterung. Denn Anlass zu der Neugründung sei das starke Wachstum der Gruppe gewesen. „Eine erfreuliche Entwicklung, die jedoch auch neue Anforderungen an Kommunikation und Organisation mit sich brachte.

Ab einer bestimmten Größe kann es für eine zivilgesellschaftliche Initiative herausfordernd werden, effektiv und koordiniert zu arbeiten“, schreiben die Initiatoren der neuen Gruppe.

„WIRKUNGSVOLL GEGEN RASSISMUS AKTIV BLEIBEN“

Mit der Neugründung wollen sie eine übersichtlichere Struktur schaffen, die es ermöglicht, engagiert und wirkungsvoll gegen Rechtsextremismus, Rassismus und Antisemitismus aktiv zu bleiben.

Die neue Gruppe der „Omas gegen rechts“ ist per Mail unter info@ogr-luebeckaltstadt.de erreichbar.

Weitere Informationen gibt es auf der Homepage ogr-luebeckaltstadt.de. **HAN**

Musik der Klassik und Romantik

LÜBECK/ EUTIN. Schwungvolle Musik der Klassik und Romantik ist demnächst in Lübeck und Eutin zu hören – und zwar am 23. August um 19 Uhr in der Thomaskirche, Rudolf-Groth-Straße 19, und am Sonntag, 24. August um 19 Uhr im Jagdschlösschen am Ukleisee in Eutin-Sielbeck.

auf dem Tanzboden“ wird dann zu erleben sein. Es spielt dann „Das fidele Blasquartett“, bestehend aus Martin Karl-Wagner, Flöte, Kati Frölian, Klarinette, Hagen Sommerfeldt, Horn, und Wolfgang Dobrinski, Fagott.

Karten zum Preis 20 beziehungsweise 22 Euro gibt es jeweils an der Abendkasse.

Klassik-Konzert im Naturbad

LÜBECK. Ein Klassik-Konzert mit zwei Flöten ist am Mittwoch 27. August, um 20.15 Uhr im Naturbad Falkenwiese zu erleben. Die Flötistinnen Johanna Rabe aus Hamburg und Frauke Behrens-Wolff aus Lübeck spielen am Wakenitzufer Werke aus verschiede-

nen Epochen, bunt gemixt und unterhaltsam. Der musikalische Bogen spannt sich von der Renaissance bis zur Welt der romantischen Oper mit Musik von Morley, Telemann, Mozart, Weber und anderen. Der Eintritt kostet zwölf Euro.

Neue Auszubildende bei Schmelzer Hörsysteme

ANZEIGE

Ausbildungsstart und Innovationen bei Schmelzer: Neue Talente und neueste Hörtechnik im Fokus.

LÜBECK/ OSTHOLSTEIN. „Wie jedes Jahr im August freuen wir uns auch in diesem Jahr, neue Auszubildende in der Hörakustik bei Schmelzer willkommen zu heißen. Anfang August haben vier neue Auszubildende ihre Ausbildung begonnen“, erklärt Felix Schmelzer. Darüber hinaus gibt es bei Schmelzer Marketing eine neue Auszubildende im Bereich Büromanagement sowie eine duale Studentin im Bereich Personalmanagement.

„Eine gute Ausbildung ist uns sehr wichtig. Unser Familienunternehmen wächst stetig, und das ist natürlich nur mit gutem Personal möglich. Die Auszubildenden werden bei Schmelzer von zwei Ausbildungsleitern unterstützt, die regelmäßige Azubi-Treffen organisieren, um alle Auszubildenden auf den gleichen Stand zu bringen, offene Fragen zu klären und den aktuellen Stoff zu üben.“

Gestartet sind wir bereits am 1. August mit einem Azubi-Tag, bei dem sich alle neuen Auszubildenden kennenlernen und erste Einblicke in das Unternehmen sowie den Ablauf der Ausbildung gewinnen konnten. Neben der Geschäftsführung und den Ausbildungsleitern war auch ein Auszubildender aus dem dritten Lehrjahr dabei, der von seinen Erfahrungen und Eindrücken während seiner Ausbildung bei Schmelzer Hörsysteme berichtete.

Wer den Beruf des Hörakustikers näher kennenlernen möchte, hat jederzeit die Möglichkeit, ein Praktikum bei Schmelzer Hör-



Felix Schmelzer (v. l.), Lena Lück, David Manea, Yazen Moussa, Marie Kurzhals, Louis Anakin Schaper, Leonie Schütz, Steffen Leitow, Paula Babick, Miká Friedrichs, Raphael Nenno und Artina Ajvazi beim Willkommenstag der Auszubildenden/Studenten. Foto: Schmelzer

systeme zu absolvieren. So können Sie einen authentischen Einblick in den Arbeitsalltag gewinnen und herausfinden, ob dieser vielseitige Beruf zu ihnen passt. Melden Sie sich gerne bei uns!

Schmelzer Hörsysteme sieht sich als Experte im Bereich der Hörakustik. Alle Mitarbeiter – mittlerweile sind es mehr als neunzig – bilden sich fortlaufend weiter und leben die Firmenphilosophie: „Freundlichkeit, Ehrlichkeit und Kompetenz.“ Ganz gleich, in welcher Stadt Sie ein Schmelzer Fachgeschäft besuchen, Sie sind immer herzlich willkommen und werden exzellent versorgt.

„Interessieren Sie sich für neue Hörsysteme? Dann melden Sie sich jetzt ebenfalls an und lassen Sie sich beraten, welche Neuheiten es auf dem Markt gibt. Ob Akku-Hörsysteme mit garantier-

ten 24-Stunden-Laufzeit oder nahezu unsichtbare Im-Ohr-Hör-systeme – die Vielfalt ist groß. Im August und September bieten wir Philips-Testwochen an. Wir sind seit drei Jahren autorisierter Vertriebspartner der Marke Philips und haben bisher sehr positives Feedback erhalten“, sagt Geschäftsführer Christoph Schmelzer.

- **Lübecker Innenstadt, Holstenstraße 9, Tel: 0451 – 613 058 23**
- **Lübeck Campus Center, Alexander-Fleming-Straße 1, Tel: 0451 – 498 986 86**
- **Stockelsdorf, Ahrensböcker Straße 34-36, Tel: 0451 – 880 515 95**
- **Travemünde, Vorderreihe 8-9, Tel: 04502 – 88 69 900**
- **Schlutup, Mecklenburger Straße 67, Tel: 0451 – 4505 6320**
- **Bad Schwartau, Markttwiete 6, Tel.: 0451 – 709 852 50**

Haus der Kulturen feiert Vielfalt

LÜBECK. Am 1. September werden die Interkulturellen Wochen unter dem Motto „Dafür!“ im Lübecker Rathaus mit einem Grußwort des Schirmherrn und Bürgermeisters Jan Lindenau eröffnet.

PROGRAMM BIS 3. OKTOBER

Bis zum 3. Oktober lädt das Haus der Kulturen gemeinsam mit vielen anderen Veranstaltern zu zahlreichen unterschiedlichen Veranstaltungen ein, die über die ganze Stadt verteilt sind. Auch in diesem Jahr stehen wieder viele verschiedene Events auf dem Programm – zum Beispiel Ausstellungen, Lesungen, Konzerte oder Podiumsdiskussionen. Jeder findet etwas – egal ob zum Mitmachen, Entdecken oder Austauschen.

PROGRAMM ONLINE UND GEDRUCKT

Das Programmheft wird Anfang September online auf der Webseite des Hauses der Kulturen unter www.hausderkulturen.eu veröffentlicht und in gedruckter Form bei Veranstaltern, Kulturzentren und vielen weiteren Stellen erhältlich sein.

„Unsere Stadt lebt von den Geschichten, Erfahrungen und Talenten der Menschen, die hier leben“, teilt das Organisations-team der Interkulturellen Wochen mit. Das Team erklärt auch, dass es mit diesen Veranstaltungen die Vielfalt feiern und Orte der Begegnung schaffen will. Das Haus der Kulturen möchte mit den Aktionen ein „offenes und solidarisches Miteinander in einer vielfältigen Stadtgesellschaft“ fördern.

• **Weitere Info unter www.hausderkulturen.eu**

VERANSTALTUNGEN

Jugendoper über Antonio Vivaldi und die Mädchen der Pieta von Gabriele Pott und Birgit Kronshage

VIVALDIS GEHEIMNIS

6. / 7. / 13. / 14. September
17:00 Uhr
für Schulklassen: Fr., 12. Sept., 10:30 Uhr

Große Chorsinfonie von Ralph Vaughan Williams mit Orchester und Solisten
Musikalische Leitung: Gabriele Pott

A Sea Symphony

Sa., 27.09., 17:00 Uhr
So., 28.09., 18:00 Uhr

KUNST AM KAI
MUSIKFESTIVAL IM HAFENSCHUPPEN C, LÜBECK
Infos + Tickets: www.kunst-am-kai.de
Hafenschuppen C, Willy-Brandt-Allee 31c, HL

Lübecker Gaudi-Festwochen
Das Oktoberfest im original Bayernzelt
Sa. 27.09. und Do. 02.10. bis Sa. 04.10.25
Volksfestplatz Lübeck
Tickets nur online
Restkarten an der Abendkasse

VERSCHIEDENES

Suchen für EFH-Haushalt (2.Pers.) in HL- St. Gertrud, deutschsprechende, erfahrene Putzfrau, 3-6 Std./Woche. ☎0451/33673

Leere Warenkartons, klein/groß, kostenlos abzuholen in 23923 Herrsburg-Lübeck. ☎ 038821/66830

Ticket gesucht! für das SH-Musikfestival Abschlusskonzert am 30.08. in der MUCK. ☎ 0171/8122497

Mobiles Whiteboard (Flipchart) magn. m. Stiften zu verk. ☎ 0160/99640380

Verschenke ca. 30 Marmeladengläser. ☎ 0171/9354617

HOBBY UND FREIZEIT

2 Alu-Fahrräder Hercules, Rahmengröße 57, 8-G-Nabenschaltung, wie neu, à 250€ FP. ☎ 04508/1023 (AB)

Modellbahner suchen Eisenbahn & Zubehör. Anlage oder Sammlung. Auch Modellfahrzeuge usw. 0175-777 44 99

Suche Modelleisenbahn 0451/495659

DIENSTLEISTUNGEN

Dachdecker hat noch Termine frei! Befreit Ihr Dach von Moos u. Flechten, Efeu-Entfernung, Fällarbeiten. Jetzt neu: Dachdämmung vom Fachmann - schnell, preisgünstig. Kostenlose Anfahrt und Beratung. ☎ 0151/23929388 oder 04321/3347135

Der Flohmarkt erscheint jeden Mittwoch und Sonnabend. Anzeigenservice: Tel. 0451/144-1111 oder www.LN-Medienhaus.de

Der Flohmarkt erscheint jeden Mittwoch und Sonnabend. Anzeigenservice: Tel. 0451/144-1111 oder www.LN-Medienhaus.de

KRAFTFAHRZEUGMARKT

KFZ ANGEBOTE

PORSCHE

Porsche Macan weiß, Bj. 06/19, 2. Hd., 245PS, 96.400 km, 21" Räder, excl. Ausstattung, Vollleder, Panoramadach, Carbonoptik, gr. Soundanlage, scheckheftgepflegt. ☎ 0171/3498020

KFZ GESUCHE

WOHNMOBILE / -WAGEN

Kaufe Wohnmobile + Wohnwagen ☎ 03944-36160, www.wm-aw.de Fa.

Briefmarken sammeln für Bethel
schafft Arbeit für behinderte Menschen.
www.briefmarken-fuer-bethel.de

BEKANNTSCHAFTS-ANZEIGEN

SIE SUCHT IHN

Marlene, 75 J., verwitwet, bin eine ruhige, liebevolle sehr herzliche Hausfrau mit e. weiblichen, vollbusigen Figur. Ich koche gern u. gut, bin fleißig in Haus u. Garten u. habe ein Auto. Ich wünsche mir einen Mann hier aus der Gegend, gerne bis 85 J. Alles Weitere möchte ich mit Ihnen gerne persönlich besprechen pv Tel. 0151 – 62903590

Kathrin, 64 Jahre jung, 1,63 groß, leider schon Witwe! Nach meiner Trauerzeit möchte ich jetzt wieder einen Neuanfang wagen. Ich bin ehrlich u. treu, da ich ganz alleine bin fühle ich mich sehr einsam. Ich suche ernsthaft einen lieben Mann mit ehrlichem Herz. Über Ihren Anruf würde ich mich sehr freuen. pv Tel. 0151 – 62913879

DISKRETE TREFFS

Er, 59 J., su. vernachl. Sie, zwecks geleg. erotischer Treffen. Keine finanz. Interessen, 100% Diskretion ☎ 01520/9160118



Nissan Qashqai Dynamischer Crossover
Jetzt leasen ab € 179,- mtl!

- EZ: 2705.2025
- Voll-LED-Scheinwerfer
- Rückfahrkamera
- KM Stand : 15
- Apple Carplay® und Android Auto™
- Heckklappe elektrisch

Nissan Qashqai N-Connecta 1,5 IVC-T e-POWER, 140 kW (190 PS), 4x2, Benziner: Energieverbrauch kombiniert: 5,2 l/100 km; CO₂-Emissionen kombiniert: 117-118 g/km; CO₂-Klasse: D

¹Nissan Qashqai: Fahrzeugpreis: € 36.480. Leasingsonderzahlung € 5.735,-, Laufzeit 48 Monate, 48 Monate à € 179, 40.000 km Gesamtleistung, Gesamtbetrag inkl. Überführungskosten € 8.413,-, Gesamtbetrag inkl. Leasingsonderzahlung und Überführungskosten € 14.148,-. Ein Angebot von Nissan Financial Services, Geschäftsbereich der RCI Banque S.A. Niederlassung Deutschland, Jagenbergstraße 1, 41468 Neuss. Ein Angebot für Privatkunden. Nur gültig für Leasingverträge bis zum 30.09.25. Abb. zeigt Sonderausstattung.

SÜVERKRÜP & ZANKEL GMBH & CO. KG
Kruppstraße 4 – 6, 23560 Lübeck
Tel.: 0451 / 58906-151, www.SZAutowelt.de
4x in Schleswig-Holstein

SIND SIE ODER IHR KIND STÄNDIG KRANK? VIELLEICHT IST ES EIN ANGEBORENER IMMUNDEFEKT. DIE DUNKELZIFFER LIEGT BEI RUND 100.000 MENSCHEN IN DEUTSCHLAND, ABER NUR 700 FÄLLE SIND ERKANNT. FRÜHERKENNUNG KANN LEBEN RETTEN.

dsai
DEUTSCHE SELBSTHILFE ANGEBORENE IMMUNDEFEKTE E.V.
WWW.DSAI.DE

PLASMA SPENDEN RETTET LEBEN. AUS PLASMA WERDEN LEBENSNOTWENDIGE MEDIKAMENTE HERGESTELLT.

IMMOBILIENMARKT
IMMOBILIENVERKAUF
EIGENTUMSWOHNUNGEN

Unikat in Mölln!

Lichtdurchflutete 4-Zi.-Whg. in zentraler und naturnaher Lage - Innenstadt mit Bahnhof, Wald und Seen fußläufig erreichbar, Entrée m. Garderobe, WZ / EZ mit Marmorkamin, ger. EBK, DG-Schlafzimmer m. gr. Dachfenster, VB mit FBH, Süd-Loggia, Keller- u. Dachbodenabstellraum TG-Stellplatz optional, Bj. 1986, V: 89 kWh/(m²a), Kl: C, Gas-ZH, KP: 375.000,- €

Bargfeld-Stegen

Exkl. Penthouse-Wohnung m. großz. Raumgestaltung, ca. 117 m² Wohnfl., 4 Zi., barrierefr. Zugang, hochw. EBK inkl. Markengeräten, zwei Badezimmer, helles Wohn- u. Esszimmer, HWR, Smart-FBH, PKW-SP f. 8.500,- € erwerbbar, Bj. 2014, V: 52,4 kWh/(m²a), Kl: B, Strom-WP, KP: 488.000€, 0451-8009410 / von-wuefling-immobilien.de

Lübeck - Musikerviertel

Perfekt geschnittene 2,5-Zi.-ETW m. Blick ins Grüne! Ca. 57 m² Wohnfl., sonniger SW-Balkon, Landhauskü., DB, Keller/Dachboden, gepfl. Anlage, Bj. 1960, V: 60,7 kWh/(m²a), Gas-BHKW, Kl: B, KP: 160.000 €, 0451-8009410 www.von-wuefling-immobilien.de

Timmendorfer Strand

Strandnahe ETW, ca. 42 m² Wohnfl., 2 Zimmer, heller Wohn-/Essbereich, EBK, Duschbad, SW-Balkon, Fahrstuhl, Keller, Pkw-Stellplatz inkl., Bj. 1970, V: 127,8 kWh/(m²a), Kl: D, Gas-ZH, KP: 345.000,- €, 0451-8009410 www.von-wuefling-immobilien.de

Sierksdorf

Moderne, möblierte ETW, ca. 50 m² Wohnfl., 2 Zimmer, heller Flur, offene EBK, mod. WB, WZ mit Ethanol-Kamin, hochw. vergl. Balkon, Ferienverm. mögl., Bj.1971, B: 157,1 kWh/m² p.a., Kl. E, FW-FW, KP: 150.000,- €, 0451-8009410 / von-wuefling-immobilien.de

Bad Schwartau, Zentrum: 3 Zi., DB, Balkon, Keller, Abstellr., BJ 1983, san. 2016. Ca. 78 m², Energieausweis vorh., KP: 210.000 €. ☎ 0 451-49 44 00

Hansestadt Wismar 3 ZW, ca. 66m², 1. OG, mit Balkon u. Keller, durch Eigentümer zu verk. ☒ Z1 4126152

HÄUSER

Bad Schwartau

Faktor: 13, JNKM 46.200, Bj. 1982, Voll verm. Wohn- und Geschäftshaus auf Erbaugrundst. (Laufzeit bis 06.05.2081, Erbbauzins: 5.200,45 € p.a.) 515 m² verm. Fläche, Gas-ZH, V: 126,9 kWh/(m²a) Kl: D KP 595.000 € www.LF-Immobilien.com ☎ 0163/5060035

Rarität mit Traveblick!

Malerisches Altstadtshaus in Top-Zustand und 1a-Lage, ca. 90 m² Wohnfl. auf 4 Zi., ca. 30 m² wohnl. ausgeb. Nutzfl., Wohnküche, DB, WB m. Traveblick, First erneuert 2024/2025, Fenster fachger. überarbeitet, zul. renoviert in 2024, ca. 42 m² Grdst., Bj.1306, Denkmalschutz, KP: 470.000,- €, 0451-8009410 / von-wuefling-immobilien.de

Gepflegtes RH in HL...

m. 110 m² Wohnfläche, 4 Zi., helle Landhausküche, Wohnzimmer m. Gartenzugang, VB, VK m. HWR, Hobbyraum u. DB, Garage, ca. 185 m² Grdst., Bj. 1973, B: 224,48 kWh/(m²a), Kl: G, Gas-ZH, KP: 300.000,- €, ☎ 0451-8009410 / von-wuefling-immobilien.de

ESPLANADE IMMOBILIEN info@esplanade-immobilien.de Tel.: 0451-7907190



Modernisiertes Altstadtshaus an der Obertrave mit Dachterasse und Blick auf den Lübecker Dom ca. 155 m² Wfl., 91 m² Grdst., 7 Zi., Bj. ca. 1806, 3 Etagen, umfangreich in den vergangenen 5 Jahren modernisiert, 2 Duschbäder, EBK, 2 Kaminöfen, Innenhof, Gasheizung (Bj. 2024), Denkmalschutz, Energieausweis lt. Gesetzgebung nicht erforderlich KP 775.000,- € Kontaktieren Sie uns gerne!

Buchen Sie Ihre Kleinanzeige unter Tel.: 04 51/144-11 11



Top-Objekt der Woche Kostenlose Marktwertermittlung: www.unser-immobilienwert.de

Exklusives Anwesen in Heilshoop 160 + 180 m², 3701 m² Grdstk., Feldrand, Teich, Stallgebäude, Bj. 1992, EnV, 126 kWh/(m²a), D, Gas, 890.000 € (keine Käuferprov.) moellerherm-immobilien.de 0800-77 16 100

Persönlich gut beraten MÖLLERHERM IMMOBILIEN



Top-Objekt der Woche Kostenlose Marktwertermittlung: www.unser-immobilienwert.de

Reihenend-Bungalow in Lübeck 112 m², 6 Zim., 706 m² Grdstk., Bj. 1961, EnB, 300 kWh/(m²a), H, Öl, 278.000 € (keine Käuferprov.) moellerherm-immobilien.de 0800-77 16 100

Persönlich gut beraten MÖLLERHERM IMMOBILIEN

Bad Schwartau...

Stilvolles EFH mit tollem Süd-Grundstück! Idyllischer Lage, 5 Zi., Wohnfl. ca. 165 m², Nutzfl. ca. 100 m², Grdst. ca. 807 m², WZ m. Kamin, Essber. m. Terrasse, Wannenbad-Ensuite, 2 DB, Keller, Sonnenterrasse m. el. Markise u. Außenkamin, gr. Doppelgarage, Bj. 1976, B: 245,8 kWh/m² p.a., Kl. G, Gas-ZH, Kaufpreis: 580.000,-€, ☎0451-8009410 www.von-wuefling-immobilien.de

Lübeck - St. Jürgen

Lichtdurchflutete Architektvilla in begehrter Lage v. St. Jürgen. Ca. 295 m² Wohnfl., insg. 6,5 Zi., Wohn-/ Essber. m. Kamin, offene Designer-Kü., 3 - 4 SZ, 2 exkl. DB, ein Ensuite-Masterbad m. Sauna, 2 großz. Balkone, Südterrasse, ca. 1.057 m² Grdst., Garage, Bj. 2022, B: 91 kWh/m² p.a., Kl. C, Gas-ZH, KP: 2.200.000€, 0451-8009410 www.von-wuefling-immobilien.de

Siek

Vielseitiges EFH m. Einliegerwohnung & verm. Gewerbeinheit! Ca. 158 m² Wfl., ca. 1.064 m² Grundstück, 7 Zi., separate 3-Zi-ELW, separate verm. Gewerbefl. m. ca. 78 m², mod. EBK, Kaminofen, Terrasse, Vollkeller, Bj. 1980, fortl. modernisiert (Dach 2012, Heizung 2015, Bad 2022), V: 148,3 kWh/(m²a), Kl: E, Gas-ZH, KP: 650.000,- € 0451-8009410 von-wuefling-immobilien.de

Boltenhagen

Idyllisches EFH nahe der Ostsee, ca. 243 m² Wohnfl., ca. 1.976 m² Grundstück, großz. Wohn-/Essbereich, EBK, 2 Bäder, 6 Zi., Studio mit Balkon & Weitblick, Terrasse, Heizung aus 2025, Bj. 2007, V: 16,6 kWh/(m²a), Kl: A+, EW-WP, KP: 1.020.000,- € 0451-8009410 / von-wuefling-immobilien.de

Lübeck - Eichholz

Großzügiges Reihenendhaus auf ca. 529 m² Grundstück, ca. 145 m² Wohnfl., 7 Zi., ger. WZ, helle Küche, gr. Flur m. Kamin, VB, Gäste-WC, ausgeb. DB m. 2 Zi. u. Du.-Bad, VK, Terrasse, Garage, Bj. 1975, B: 195,1 kWh/(m²a), Kl: F, Gas-ZH, KP: 480.000,-€, 0451-8009410 / von-wuefling-immobilien.de

EFH St. Gertud, Wfl. ca. 200m², ca. 1000m² Eigenld.; Vollkeller m. Sauna; Kamin, Gäste-Bad, Ausbaureserv. im DG, Doppelgara., Brunnen; gepfl. Zust., bezugsf.; ruh. Lage zw. Stadtpark u. Plauer Holz; Privatverk. aus Altersgr.; kurzfr. verfügb.; Energieausw. G; Preisbasis akt. Wertgutachten. ☎ 0172/6603080

Scharbeutz - Klingberg

Stilvolles Einfamilienhaus mit traumhaftem Garten! Ca. 185 m² Wohnfläche, ca. 901 m² Grundstück, hochw. Ausstattung, großz. Wohn-/ Esszimmer mit Terrassenzugang, offene Designer-Küche, mod. DB, Vollbad im OG, HWR, Bj. 2012, V: 88,4 kWh/m² p.a., Kl. C, Gas-FBH, KP: 850.000,- € 0451-8009410 von-wuefling-immobilien.de

ANLAGEOBJEKTE

Dir. am Ostseestrand!

Stilvolle Bädervilla mit 6 WE in erster Strandreihe, insg. ca. 430 m² Wohnfl., 3 vollausgest. Whg., 3 kl. Apptm. m. Pantry-Kü., Ausbaures. im DG, je 2 Terr. u. Blk., unverbauter 180° Ostseeblick, 2003 kernsaniert u. energetisch mod., Bj. 1908, B: 146,3 kWh/(m²a), Kl: E, Gas-ZH, KP: 2.250.000,-€, 0451-8009410 / von-wuefling-immobilien.de

Buchen Sie Ihre Kleinanzeige unter Tel.: 04 51/144-11 11

Eigenheim in Sicht?

Gemeinsam verwirklichen wir Ihr Traumhaus ganz nach Ihren Vorstellungen!



CONTRACT Vario Endlich zuhause! TRAUMHÄUSER SEIT 1996 contract-vario.de 04505 5805-0 contractvario Zu den Gründen 14 | 23623 Ahrensböök-Dakendorf

ESPLANADE IMMOBILIEN

info@esplanade-immobilien.de Tel.: 0451-7907190



Denkmalgeschütztes Mehrfamilienhaus mit 5 Wohneinheiten im Herzen der Lübecker Altstadtinsel

ca. 386 m² Wfl., ca. 419 m² Gesamtfl., 180 m² Grdst., Bj. ca. 1300, JNKM IST ca. 62.940,- €, vollständig vermietet, ca. 2002 komplett modernisiert, Gotthandplatten, Wintergarten, 2 T. Fußbodenheizung, Energieausweis lt. Gesetzgebung nicht benötigt KP 1.275.000,- € Kontaktieren Sie uns gerne!

ESPLANADE IMMOBILIEN

info@esplanade-immobilien.de Tel.: 0451-7907190



Energetisch modernisiertes Mehrfamilienhaus mit 23 Einheiten in St. Lorenz Nord

vermietbare Fläche ca. 1.334 m², Nutzfläche ca. 450 m², Grundstücksfläche 1.766 m², Bj. ca. 1933, JNKM IST ca. 193.200,- €, voll vermietet, umfangreiche Modernisierungsmaßnahmen, guter Allgemeinzustand, Tageslichtbäder, Terrassen, überwiegend 2 Zimmer Wohnungen, Bedarfsausweise, C, 93,0 kWh, 92,3 kWh, 92,3 kWh, Gasetgasheizungen KP 3.500.000,- € Kontaktieren Sie uns gerne!

ESPLANADE IMMOBILIEN

info@esplanade-immobilien.de Tel.: 0451-7907190



Innenstadt-Obertrave Top modernisiertes Mehrfamilienhaus mit Balkonen in bester Innenstadtlage

6 Einheiten, Grdst. 133 m², Wohnfl. ca. 296 m², Bj. ca. 1900, JNKM IST ca. 46.560,- €, Modernisierungen: Leitungen, Elektrik, Heizungen, Fenster, Küchen & Bäder, Gaszentralheizung, Bedarfsausweis, D, 115 kWh (m²a) KP 1.080.000,- € Kontaktieren Sie uns gerne!

ESPLANADE IMMOBILIEN

info@esplanade-immobilien.de Tel.: 0451-7907190



Idyllisch gelegenes Einfamilienhaus mit herrlich eingewachsenem Grundstück und viel Platz in Hamberge

Wohnfl. ca. 133 m², Nutzfläche ca. 111 m², Grundstücksfläche 1.152 m², Bj. ca. 1979, 6 Zimmer, 1 Vollbad mit Dusche, Gäste-WC, Vollkeller, große Garage mit ca. 27 m², Kamin, freie Lieferung, Verbrauchsausweis, D, 137,48 kWh, Ölheizung KP 650.000,- € Kontaktieren Sie uns gerne!

Ratzeburg

Ehem. Ferienpension m. Seeblick, ca. 547 m² vermietet. Fl., ca. 1.348 m² Grdst., 10 Appt. mit DB/WC, gen. Anbau für Café-Nutzung, Pkw-Stellpl., Bj. 1909/1954, B: Strom: 87,6 kWh/(m²a) / Wärme: 285,8 kWh/(m²a), Nachtsp.-ZH, Kl: H, KP: 680.000,- € 0451-8009410 www.von-wuefling-immobilien.de

GRUNDSTÜCKE

Baugrundstück in Duvennest, 10 km bis HL-Innenstadt, 1- u. 2 Fam.haus-Bebauung möglich, 1.584 m² Grundfl., 250.000 €. 10 % Preisnachlass bei ortsüblicher Bebauung möglich. ☎ 0160-94716486

IMMOBILIENKAUFGESUCHE

EIGENTUMSWOHNUNGEN

Wir suchen laufend... Eigentumswohnungen & Immobilien jeder Größe Tel. 0451 - 610 30 40 Arnimstr. 29 a, 23566 Lübeck www.grohmann-immobilien.de

ETW gesucht!

Pensioniertes Ehepaar sucht als Altersruhesitz eine ETW ab 3 Zimmer in Lübeck, Bad Schwartau oder Umgebung, EG oder mit Fahrstuhl. www.LF-Immobilien.com ☎ 0163/5060035

Ostseewohnung ges.!

Solventer Hamburger Kieferchirurg su. für seine Frau und sich eine charmante Ostseewohnung mit min. 4 Zimmern und Balkon oder Dachterasse. 0451-8009410 von-wuefling-immobilien.de

HAMBURGER SUCHEN: Verliebttes Rentnerpaar (68+69j.) wünschen sich ETW max. 500m vom Wasser. 75-110m² mit Balkon. KP max. € 570.000,- HamburgAmMeer, Tel.: 04102-8243050

HAMBURGER SUCHEN: Paar mit Labrador sucht Terrasse und Fußweg zum Meer. 3-4 Zi. mit Stellplatz. KP bis € 430.000,- HamburgAmMeer, Tel.: 04102-8243050

Wohnung gesucht, auch ungeräumt, renovierungsbedürftig, nicht saniert im Raum Lübeck/Travemünde. ☎ 0170-7722 500

Barrierearme ETW ges.!

Für ein nettes Rentnerhepaar suchen wir eine gut erreichbare ETW mit Aufzug, Balkon und min. 2 Zimmern, vorzugsweise in Bad Schwartau. 0451-8009410 von-wuefling-immobilien.de

Kleine Wohnung ges.!

Für einen alleinstehenden Koch suchen wir keine kleine 1-2 Zimmer-Wohnung in Bahnhofsnahe o. ähnlich gut angebundener Lage. 0451-8009410 www.von-wuefling-immobilien.de

Zentrale Whg. gesucht!

Versierter Unternehmensberater su. eine moderne Mietwhg. ab 2 Zi. in Innenstadtlage o. in Uninähe. 0451-8009410 von-wuefling-immobilien.de

HÄUSER



Wir suchen laufend... Ein-/Zwei-/Mehrfamilienhäuser Doppelhaushälften / Eigentumswohnungen Gerne beraten wir Sie kostenlos! Tel. 0451 - 610 30 40 www.grohmann-immobilien.de

Handwerkerhaus ges.!

Zur Verwirklichung des Traums vom Eigenheim suchen wir für einen passionierten Maurermeister u. seine Familie ein charmantes EFH mit Sanierungs- o. Renovierungsbedarf. KP je nach Lage und Zustand. 0451-8009410 von-wuefling-immobilien.de

BEHAGLICHKEIT GESUCHT: Zimmermann sucht für sich und seine Familie gemütliches Holzhaus o. Schwedenhaus. Gerne Bad Oldesloe u.U. KP bis € 425.000,- ☎ 04102-8243050 www.kriechimmobilien.de

ECHTES NORDLICHT SUCHT: EFH mit größerer Garage für seine Surfbretter im Kreis Stormarn. Gute Anbindung zur BAB Richtung Ostsee von Vorteil. KP bis 415.000,- ☎ 04102-8243050 www.kriechimmobilien.de

EFH zwischen HH/HL gesucht! Wir suchen für einen Diplomkaufmann und seine Frau ein gepflegtes freistehendes EFH zwischen Hamburg und Lübeck. 0451-8009410 www.von-wuefling-immobilien.de

Haus in NWM ges.! Sympathischer Wirtschaftsinformatiker su. ein freistehendes EFH in NWM. Gern mit Garage oder Carport. 0451-8009410 www.von-wuefling-immobilien.de

Ab 1.000 m² Grundstück ...gesucht! Für einen Tierarzt aus HH su. wir ein charmantes EFH auf min. 1.000 m² Grdst. (gern größer!). 0451-8009410 www.von-wuefling-immobilien.de

Moderne EFH gesucht!

Erfolgreiche Lübecker Unternehmerin sucht ein modernes EFH m. offenem Grundriss, min. 130 m² Wohnfläche und energieeffizienter Ausstattung. 0451-8009410 von-wuefling-immobilien.de

KLEIN ABER FEIN GESUCHT: Junge Familie sucht kleine Immobilie bis 130 m² in OD. Gerne mit kleinem Garten und Keller. KP bis € 415.000,-. ☎ 04102-8243050 www.kriechimmobilien.de

Bis 600.000,- € ges.! Sympathisches Apothekerpaar su. für deren Kinder u. sich ein gepfl. EFH mit min. 90 m² Gr. Bz. Bis 600.000,- € KP. 0451-8009410 von-wuefling-immobilien.de

DHH/ERH ges.! Nach dem Verkauf Ihrer ETW sucht ein Hamburger Paar eine gepfl. DHH o. ein großz. RH mit sonnigem Garten. 0451-8009410 von-wuefling-immobilien.de

Schönes Zuhause gesucht! Ärztepaar mit zwei Kindern sucht Haus mit Garten in der Innenstadt/St. Jürgen/St. Gertrud, gerne Altbau. Tel.: 0160-946 55 964.

ANLAGEOBJEKTE

MFH ges.!

Wir suchen für einen Familienfonds ein gut vermietetes Anlageobjekt in HL, HH oder Kl. Keine Finanzierung benötigt. Provisionsfrei für Verkäufer. 0451-8009410 von-wuefling-immobilien.de

Bis 1,8 Mio. € gesucht! Für einen solventen Wirtschaftsprüfer im Ruhestand suchen wir ein oder mehrere Anlageobjekte bis 1,8 Mio. €. Provisionsfrei für Verkäufer. 0451-8009410 von-wuefling-immobilien.de

DACHDECKEREI GUTEN-DACH DACH - FASSADE - SCHORNSTEIN Dunkelmann & Partner Meisterhaft Wir führen auch Kleinreparaturen durch! + STEILDACH - FLACHDACH + BAUKLEMPNEREI - DACHRINNE + ALTBAU SANIERUNG + FASSADEN SANIERUNG + SCHIEFERARBEITEN + DÄMMSYSTEME De lütte Dachdecker de mok dat Kostenlose Beratung vor Ort ☎ 04503 / 70 48 355 ☎ 0152 / 361 46 645

Wir suchen laufend Mehrfamilienhäuser. Keine Kosten für den Verkäufer! Arnimstr. 29 a, 23566 HL, Tel. 0451 - 610 30 40 www.grohmann-immobilien.de

MFH ab 4 Einheiten ges.! Kapitalanleger su. für sein privates Portfolio ein gepfl. und gut vermietetes MFH mit min. 4 Einheiten (gern größer!). Provisionsfrei für Verkäufer. 0451-8009410 von-wuefling-immobilien.de

Wohn-/Geschäftshaus ges.! EGT einer Einzelhandelskette su. ein Wohn-/ Geschäftshaus in guter Lage bis 1 Mio. €, auch mit Leerstand. Provisionsfrei für den EGT. 040-24827100 von-wuefling-immobilien.de

Bis 6 Mio. € gesucht! Ein Immobilienanleger aus Osnabrück su. im Großraum HH, S-H u. NI Gewerbeimmobilien zur Anlage, Budget bis 6 Mio. €. Provisionsfrei für den EGT. 040-24827100 www.von-wuefling.de

Renditeobjekt gesucht! Solventer Investor sucht ein gepflegtes Mehrfamilienhaus mit min. 6 Einheiten und guter Vermietbarkeit in Uni-Nähe. Provisionsfrei für Verkäufer. 0451-8009410 von-wuefling-immobilien.de

GRUNDSTÜCKE Wir kaufen auch Grundstücke, auf denen solch ein Haus steht! Oder falls Ihnen Ihr Grundstück zu groß geworden ist. Rufen Sie uns gerne an, wir machen Ihnen ein Angebot! NORDISKA HAUS GmbH Schönböckener Str. 10 - 23556 Lübeck ☎ 04 51 - 4 86 69 18 info@nordiska-haus.de

FERIEN- UND FREIZEITIMMOBILIEN Scharbeutz gesucht! Erfolgr. Hannoveraner Geschäftsmann su. als Rückzugsort ein geräumiges Ferienhaus in bevorzugter Lage v. Scharbeutz, Timmendorfer Strand o. Travemünde. KP bis 2,5 Mio. €. 0451-8009410 von-wuefling-immobilien.de

In OH gesucht! Für ein Hamburger Ehepaar su. wir eine charmante Ferienwhg. in OH mit Meerblick oder Nähe zur Küste. 0451-8009410 von-wuefling-immobilien.de

GEWERBLICHE IMMOBILIENANGEBOTE LADENLOKALE / LADENFLÄCHE

Stockelsdorf Stilvolle Ladenfläche in zentraler Lage, ca. 100 m² Verkaufsfläche, 3 m Schau- fensterfront, im EG eines MFH, ebenerdiger Zugang, WC, ausgeb. Keller, Anliefermöglichkeiten vorh., 2 PKW- Außenstellplätze, Bj. 1998, V: Strom: 78 kWh/(m²a), Wärme: 78 kWh/(m²a), Kl: C, Gas-ZH, KP: 295.000,-€, 0451-8009410 von-wuefling-immobilien.de

LAGERHALLEN / WERKSTÄTTEN

Lübeck

Zwei flexible Gewerbehallen zur Miete, ca. 285 m² Produktions-/Lagerfl., teilbar, Starkstrom, Büro, Küche, 2 WC's, 3 Stellplätze, gute Autobahn-Anbindung, Bj. 1968, B: Strom: 75,7 kWh/(m²a), Wärme: 194,5 kWh/(m²a), Gas-ZH, NKM: 1.800,-€, ☎ 0451-8009410 www.von-wuefling-immobilien.de

HOTELS / GASTSTÄTTEN

Schloss-Anwesen...

in ländlich-idyllischer Lage v. M-V, ca. 172.500 m² Parkgrdst., Denkmalschutz, ca. 3.000 m² Nutzfl., 39 Zi. m. Ensuite-Bädern, Aufzug, Terr. m. Seeblick, Marstall f. Events bis 120 Pers. nutzbar, 18 Stellplätze (+22 mögl.), direkter Seezugang, div. Nutzungsmögl., neue Gas-ZH 2024, Bj. 1697, saniert 2001, Kaufpreis: 3.700.000,-€, ☎ 0451-8009410 www.von-wuefling-immobilien.de

GEWERBLICHE IMMOBILIENGESUCHE

BÜROFLÄCHEN / PRAXEN

Praxis gesucht!

Zur Praxiserweiterung suchen wir für einen Arzt eine Praxis in Bad Schwartau, mit einer Fläche ab 150 m², Provisionsfrei für den Eigentümer. www.LF-Immobilien.com ☎ 0163/5060035

Bürofläche ges.!

Für ein expandierendes Start-up su. wir eine attraktive Bürofläche in Lübeck ab 150 m², gern mit SP zum Kauf oder zur Miete. Provisionsfrei für Verkäufer. 0451-8009410 von-wuefling.de

LAGERHALLEN / WERKSTÄTTEN

Gewerbehalle ges.!

Für einen Lübecker Handwerksbetrieb su. wir eine funktionale Gewerbehalle im Raum HL ab 300 m² mit Büroanteil und Tor. Gern zur Miete oder zum Kauf, schnelle Abwicklung garantiert. 0451-8009410 von-wuefling-immobilien.de

Moderne Halle gesucht!

Gesucht wird eine moderne Lager- oder Produktionshalle ab 500 m² im Großraum Lübeck. Gute Anbindung an die A1 gewünscht. Kauf o. Miete möglich. Provisionsfrei für EGT. 0451-8009410 von-wuefling-immobilien.de

GRUNDSTÜCKE

Gewerbegrundst. ges.!

Für einen Hersteller v. Maschinenteilen su. wir ein Gewerbegrundst. zur Miete oder Kauf ab 3.000 m². Gute Verkehrsanbindung ist wünschenswert. Provisionsfrei für Eigentümer. 0451-8009410 von-wuefling-immobilien.de

Suche Grundstück ab 400 m²-2.000 m², auch verwildert, mit altem Gebäude und ungeräumt/mit Inventar, auch ohne Unterlagen. Anzahlung sofort möglich. Keine Kosten für den Verkäufer. Anruf genügt! ☎ 0170-77 22 500

MIETANGEBOTE

2 ZIMMER

St. Gertrud: 2 Zi.-Whg. ca. 50 m², voll möbliert, EBK, DU-Bad, WM 780€ außer Strom, mögl. Pendler, ab 1.9.25 ☎ (0451) 65433

2 Zi.-Whg. 51 m², St. Jürgen a. d. Wakenitz: Tiefpart. m. Wakenitzblick in 2 Fam.-Haus, eig. Eingang, Duschbad, EBK, Rolläden, Terrasse m. kl. Garten, Bootsteg, an Einzelpers., KM 670€ + NK + MS. Kontaktaufnahme mit kurzer Selbstauskunft an drwrwe@t-online.de

MIETGESUCHE

WOHNUNGEN

Professionelle Vermietung von Wohn- und Gewerbeimmobilien in Lübeck und Umgebung. Gerne beraten wir Sie kostenlos! Tel. 0451 - 610 30 40 Arminstr. 29a, 23566 Lübeck

GROHMANN IMMOBILIEN
IMMOBILIEN SEIT 1978

Schöne 1-2 Zi.-Wohnung in Lübeck o. nähere Umgebung von zuverlässiger Rentnerin (NR, keine Haustiere), wegen Eigenbedarf-Kündigung dringend gesucht: 45-50m², Balkon/Terrasse, EG / 1.OG, bis 700€ WM, ☎ 0170/5915113 o. G.wawersig@t-online.de

3-Zi.-Whg. in HL ges.!

Sympathische Krankenpflegerin sucht eine helle 3-Zi.-Whg. in HL mit Balkon u. EBK. NKM bis 1200,- €. 0451-8009410 von-wuefling-immobilien.de

Alleinstehender Rentner sucht günstige 2-3 Zi.-Whg. in Ratekau, möglichst ebenerdig o. 1. OG. ☎ 0171/3080242

Er 68 J., Rentner sucht kl. Whg. oder möbl. Zimmer. ☎ Z1 4125898

Ingenieur sucht kleine Wohnung. ☎ 01765/5123499

HÄUSER

Modernes Haus...

gesucht! Für einen Abteilungsleiter bei Träger su. wir ein modernes Haus zur Miete mit Stellplatz und hochwertiger Ausstattung. NKM bis 2.000,- €. 0451-8009410 von-wuefling-immobilien.de

RH / DHH zur Miete...

gesucht! Junge Familie su. nach dem Familienzuwachs ein gemütliches RH / DHH in familienfreundlicher Lage mit Terrasse o. kl. Garten. 0451-8009410 www.von-wuefling-immobilien.de

EFH in HL oder Umland!

Tierliebendes Ehepaar sucht ein gepflegtes EFH zur Miete - gern langfristig und mit Platz für Hund & Katze. 0451-8009410 www.von-wuefling-immobilien.de

Haus zur Miete ges.!

Für eine junge Familie m. zwei Kindern su. wir ein freistehendes EFH o. eine DHH mit Garten in/um Lübeck. 0451-8009410 von-wuefling-immobilien.de

IMMOBILIEN DIENSTLEISTUNGEN

ANDERE DIENSTLEISTUNGEN

40 JAHRE ERFAHRUNG: Mit langjähriger Expertise beraten wir Käufer bei der Suche. So verkaufen Sie Ihre Immobilie diskret und mit Erfolgsgarantie. Auch Sa./So. und nach Feierabend. ☎ 04102-8243050

ZU VIEL GARTENARBEIT? Der Garten wird Ihnen zu viel und zu beschwerlich? Wir finden den passenden Käufer für Ihre Immobilie. Die Wertermittlung Ihrer Immobilie ist für Sie kostenlos. ☎ 04102-8243050

STELLENMARKT

STELLENANGEBOTE

HANDWERK / GEWERBLICHE BERUFE

Hans Möller & Söhne GmbH

Zu den Gründen 19 • 23623 Dakendorf
Tel.: (0 45 05) 446
e-mail: info@moeller-soehne.de • www.moeller-soehne.de

Wir suchen zum nächstmöglichen Termin, auch als Quereinsteiger, (m/w/d)
Tiefbauer und Baggerfahrer

Wir bieten:

- leistungsgerechte Zahlung • moderner Fuhrpark
- abwechslungsreiche Tätigkeitsbereiche
- Soziale Leistungen • Urlaubs- und Weihnachtsgeld
- Aufstiegsmöglichkeiten bis hin zum Kolonnenführer möglich
- Arbeiten mit digitaler Vermessungstechnik
- Fahrtzeit = Arbeitszeit

Qualifikationen:

- ⇒ Kenntnisse im Umgang mit Baumaschinen
- ⇒ Erfahrungen im Bereich Erd- und Entwässerungsarbeiten sowie des Drainage- und Kulturbaus
- ⇒ Flexibilität im Umgang mit wechselnden Aufgabenstellungen

Bei Interesse freuen wir uns über die Zusendung Ihrer Bewerbungsunterlagen mit Gehaltsvorstellung an obige Adressez. Hdn. H. Möller

hock Ihr Bodenausstatter

Lübeck, Kanalstr. 12-18, Tel.0451 77091

Unser Team sucht Verstärkung

Fußbodenleger/in

mit Festgehalt oder auf Stundenbasis

Seit über 80 Jahren bieten wir unseren Mitarbeitern sichere Arbeitsplätze mit guter Bezahlung und zusätzlichen Leistungen.

Einfach anrufen und informieren

hock Ihr Bodenausstatter

Lübeck, Kanalstr. 12-18, Tel.0451 77091, Herr Sellmann

GÖDECKE LOGISTIK

Mehr Respekt für Servicehelden!

Wir suchen eine Aushilfe als **Lagerkraft (m/w/d)** mit Gabelstapler-Erfahrung

Gödecke Eurotrans GmbH Tel. 0451-8990922
Stellmacherstr. 6-12 Matthias Gödecke
23556 Lübeck mg@godecke-logistik.de

WEITERE BERUFSFELDER HAUS- UND REINIGUNGSPERSONAL

Su. Mitarbeiter für Gartenpflege Su. Treppenhausreinigungskraft m. FS Firma Willemeit ☎ 0171-5213822

Reinigungskraft gesucht für Büro u. Haushalt ☎ 0451/69 33 76 06

WIR SIND NACHHALTIG

Bei der Herstellung von Zeitungsdruckpapieren wird nahezu 100% Altpapier eingesetzt.

wochen spiegel

Quelle: BDZV

FINDE DEINEN TRAUMJOB IM NORDEN

KÜSTENFISCHER.DE

<p>Stadt Bad Segeberg</p> <p>Digitalisierungsbeauftragte*in (m/w/d)</p> <p>Vollzeit Bad Segeberg</p>	<p>Hans Beuge GmbH Kfz.-Meisterbetrieb</p> <p>KFZ-Mechatroniker*in (m/w/d)</p> <p>Vollzeit, Teilzeit Mölln</p>
<p>Hans Möller + Söhne GmbH</p> <p>Tiefbauer (m/w/d)</p> <p>Vollzeit, Teilzeit Ahrensböök</p>	<p>Stadt Fehmarn</p> <p>Teamleitung mit gehobener Sachbearbeitungsfunktion (w/m/d)</p> <p>Vollzeit Fehmarn</p>
<p>Kreisstadt Bad Oldesloe</p> <p>Fachbereichsleitung für den Fachbereich Bauen und Umwelt (m/w/d)</p> <p>Vollzeit, Teilzeit Bad Oldesloe</p>	<p>Stadtwerke Lübeck Gruppe GmbH</p> <p>Fährführer:in (m/w/d)</p> <p>Vollzeit Lübeck</p>
<p>Nordbrief GmbH</p> <p>Mitarbeiter im Vertriebsaußendienst (d/m/w)</p> <p>Vollzeit, Teilzeit Lübeck</p>	<p>10.877 Stellen und 6.588 Arbeitgeber warten auf Dich.</p>

wochen spiegel

Wochenspiegel
Verlag: Lübecker Nachrichten Media GmbH Herrenholz 12, 23556 Lübeck
Druck: A. Beig Druckerei und Verlag GmbH & Co. KG Damm 9-19 25421 Pinneberg

www.wochenspiegel-online.de

Geschäftsleitung: Björn Bothe & Adrian Schimpf
Leiter Media-Vermarktung: Marco Schümann

Anzeigenabteilung: Tel. 04 51/1 44-12 00
Privatanzeigen: Tel. 04 51/1 44-11 11
e-mail: wochenspiegel.anzeigen@LN-luebeck.de

Zustellung: kostenlos, sonnabends
Lübecker Wochenspiegel Zustell GmbH
Telefon: 04 51/1 44-18 26

Gesamt-Druckauflagen:
Ausgabe Lübeck 95.985
Ausgabe Bad Schwartau / Stockelsdorf 26.805
Ausgabe Lübecker Bucht 16.650
Ausgabe Eutin / Malente 17.810
Gesamtauflage 157.250

Anzeigenschluss: Dienstag 15.00 Uhr
Redaktionsschluss: Dienstag 16.00 Uhr

Zurzeit gilt die Anzeigenpreisliste Nr. 50 vom 01. Januar 2025

Mitglied im **NORD BLOCK** Bundesverband Deutscher Anzeigenblätter

Falls Sie dieses Produkt nicht mehr erhalten möchten, bitten wir Sie, einen Werbeverbotsaufkleber mit dem Zusatzhinweis - „bitte keine kostenlosen Zeitungen“ an ihrem Briefkasten anzubringen.
Weitere Informationen finden Sie auf dem Verbraucherportal www.werbung-im-Briefkasten.de



Lübeck ist grün-weiß



SPIELANKÜNDIGUNG

HEIMSPIEL-HATTRICK AN DER LOHMÜHLE

Wer: VfB Lübeck : SSV Jeddelloh

Wann: Mi. | 27. August | 19 Uhr

Wo: Stadion an der Lohmühle

Wer: VfB Lübeck : 96 Hannover 96 II

Wann: So. | 31. August | 14 Uhr

Wo: Stadion an der Lohmühle

Wer: VfB Lübeck : Altona 93

Wann: Sa. | 6. September | 14 Uhr

Wo: Stadion an der Lohmühle

TICKET-HATTRICK

TICKETS FÜR ALLE DREI HEIMSPIELE KAUFEN UND AUF DEN GESAMTPREIS 19% SPAREN!



Wir sehen uns auf dem Platz!

GEGNERCHECK

SSV Jeddelloh

Stärken: Engagement, luftige Ballbesitz-Präsenz, gute Dynamik im Umschaltspiel, robuste Defensive im Zweikampf.

Schwächen: Konstanz über längere Serien, gelegentliche Abschlussqualität, Abstimmung in der letzten Linie mit Schwanungen. **Schlüsselspieler-Tendenzen:** flexible Offensivkräfte, zweikampfstarke zentrale

Mittelfeldspieler, sicherer Torwart; torgefährliche Innen-/Außenstürmer im Gegenpressing. **Typische Formation:** 3-4-2-1.

Spielweise gegen defensiv strukturierte Teams: Geduldiger Aufbau über die Mittelfeldzentrale, Flügelwechsel, diagonale Pässe, schnelle Umschalt-situationen nach Ballgewinn.

96 Hannover 96 II

Stärken: Jugendlicher Drang, Pressingintensität, schnelle Offensivwechsel. **Schwächen:** Erfahrungsvorsprung der Gegner, Stabilität in langen Phasen des Spiels kann variieren. **Schlüsselspieler-Tendenzen:** junge Offensivkräfte, vielseitige Mittelfeldakteure, solide Keeper. **Typische Formation:** 4-2-3-1.

Spielstil gegen defen-

siv organisierte Teams: probieren Lücken durch Zwischenlinienpässe zu finden, nutzen Flügelwechsel und diagonale Bälle.

Mit Jonas Schwanke steht bei unseren Gästen ein ehemaliges Torwarttalent des VfB Lübeck im Tor. Gleichzeitig ist er auch dritter Torwart bei den Profis.

NACHBERICHTERSTATTUNG



Leidenschaftlicher Pokalfight an der Lohmühle - VfB überzeugt gegen Zweitligisten vor starker Kulisse

Der VfB Lübeck zeigte in der 1. Runde des DFB-Pokals gegen den SV Darmstadt 98 eine herausragende Mannschaftsleistung und verlangte dem Favoriten alles ab. Vor 8.682 Zuschauern und einer beeindruckenden Choreo trat das Team mutig, geschlossen und mit großem Einsatz auf. Trotz des 0:2 Rückstandes ließ der VfB nicht locker und wurde in der Nachspielzeit für seinen unermüdlichen Einsatz mit dem verdienten Anschlusstreffer

belohnt. Die Fans feierten ihre Mannschaft nach dem Abpfiff minutenlang mit Standing Ovations und zeigten damit, wie stolz sie auf die Leistung ihrer Mannschaft waren. Dieser Abend zeigte eindrucksvoll, wozu der VfB in der Lage ist. Die Leidenschaft auf dem Platz, die Geschlossenheit der Mannschaft und die großartige Unterstützung von den Rängen machen Lust auf mehr. **Unterstützt unser Team live im Stadion - kommt zahlreich vorbei!**

Liga	Saison
Regionalliga	2025-26
Nord	Pkte
1 Jeddelloh	12
2 Drochtersen	9
3 VfB Oldenburg	9
4 Phoenix Lübeck	7
5 Meppen	7
6 Flensburg	6
7 Emden	6
8 Hannover 96 II	4
9 HSV II	4
10 Altona 93 (N)	4
11 HSC Hannover (N)	4
12 Norderstedt	3
13 Bremen II	3
14 VfB Lübeck	3
15 Bremen SV	3
16 BW Lohe	3
17 St. Pauli II	0
18 Schöningen (N)	0

Stand 19. August 2025



SPONSOR DES MONATS

Heizungsbau Lübeck

Ihr Spezialist für energieeffiziente Installations- und Heizungsarbeiten

- Heizung
- Fußbodenheizung
- Photovoltaik
- Speichersysteme

Wir sind erst zufrieden, wenn Sie es sind!

Sebastian Schulz
Heizungsbau Lübeck e.K.
Krämerwende 9 · 23556 Lübeck
Telefon: 0451 80700444
info@heizungsbau-luebeck.de
heizungsbau-luebeck.de



Geschäftsführer Sebastian Schulz mit Torwart Phillip Diestel, der im Pokalkrimi gegen SV Darmstadt 98 **Man of the Match** geworden ist. **Spiel-Tipp von Sebastian Schulz:** VfB Lübeck - Jeddelloh **3:1** und VfB Lübeck - Hannover 96 II **2:1**

SPIELER IM FOKUS

Man of the Match gegen SV Darmstadt 98

Phillip Diestel

Geburtsdatum
16.10.2006

Geburtsort Lübeck

Nationalität deutsch

Größe 182 cm

Rückennummer
21

Position Torwart

beim VfB seit
01.07.2016

letzter Verein
Fortuna St. Jürgen

