

LÜBECKER BUCHT WOCHENSPIEGEL

WWW.WOCHENSPIEGEL-ONLINE.DE

Sonnabend, 19. Juli 2025 • kostenlos

Mut fassen für neue Wege

Für die Kirchen wird die Bewirtschaffung der Friedhöfe ein teures Geschäft. Nun will man neue Wege gehen.

SEITE 2

Interview mit Bettina Schäfer

Die Bürgermeister von Scharbeutz stellt sich September zur Wahl. Das sind ihre Themen für die Gemeinde.

SEITE 3

Kreis verleiht vier Ehrennadeln

Ostholstein würdigt Ehrenamt: Engagierte Bürgerinnen in Eutin, Fehmarn, Bosau und Heiligenhafen ausgezeichnet.

SEITE 4

Zustellung: 0451/144-1826
Redaktion: 0451/144-1781
Anzeigen: 0451/144-1111, Fax -1010

Sommerpause der Helferbörse

TIMMENDORFER STRAND.

Die Helferbörse der Gemeinde Timmendorfer Strand geht in die Sommerpause. Die Kleiderkammer bleibt vom 28. Juli bis 8. September dicht. Spenden werden nicht angenommen. Danach ist die Kleiderkammer dienstags von 15 bis 17 Uhr erreichbar. Spenden werden aber erst ab Oktober angenommen. Die Fahrradwerkstatt schließt vom 28. Juli bis 10. September. Die Fahrradwerkstatt ist immer mittwochs von 14 bis 16 Uhr geöffnet.

Schützenfest im Kurpark

SCHARBEUTZ. Vom 18. bis 20. Juli feiern die Scharbeutzer Schützen ihr traditionelles Schützenfest im Kurpark. Neben dem Schießen auf den Vogel warten auf die Teilnehmer tolle Musik-Acts und gute Laune. Am Sonntag ist der große Festzug.

Open-Air Konzert vor der Waldkirche

TIMMENDORFER STRAND.

Der Gospelchor „Meerklang“ tritt am 19. Juli um 16 Uhr vor der Waldkirche unter dem Motto „You Raise Me Up“ zu einem Konzert unter freiem Himmel auf. Musik von Gospel bis Pop steht auf dem Programm, das die Kirchenmusiker Lena Sonntag aus Niendorf und Jan Weinhold aus Timmendorf erarbeitet haben. Für Sonntag ist es das letzte Konzert mit ihrem Chor, sie verlässt die Petrikirche in Niendorf und geht ab 1. September an die Stadtkirche in Neustadt/Holstein.



Das Promenadenfest Sierksdorf ist ein Fest für die ganze Familie.

Foto: hfr

Die Piraten kommen

Promenadenfest in Sierksdorf am 19. und 20. Juli: Buntes Programm mit Theater, Musik und Zauberei entlang der Pfingstbeek-Promenade

SIERKSDORF. Am 19. und 20. Juli geht es rund auf der Sierksdorfer Strandpromenade: Die Lütten hüpfen zwischen Kinderschminken, dem Mitspieltheater und KIDS-Konzerten hin und her, und an den Stationen mit XXL-Spielen haben die Großen und die Kleinen gemeinsam Spaß.

Wilde Piraten entern das Fest: Das Piraten Action-Open-Air-Theater aus Grevesmühlen ist zu Gast an der Küste und begeistert die Gäste mit Showkämpfen. Zwischendurch schnappt man sich bei den Food-Ständen eine Leckerei und lauscht der Livemu-

sik. So wird beim „Lykke Beach“ und bei der „Strandperle“ musiziert. Am Strand gibt es gegen 13 Uhr auch ein Kids-Konzert. Das Sierksdorfer Promenadenfest verspricht ein buntes Wochenende voller Erlebnisse.

Am Sonntag kann man bei „Dornröschen“ mitmachen: Das Galli-Theater lädt zum Mitspieltheater für große und kleine Märchenfans ein. Theaterfreunde finden sich um 15 Uhr an der „Strandperle“ ein. Musikalisch ist die „Feibeutermukke“ immer ein „Hingucker“. Zwischen 14 und 15 Uhr spielt die Gruppe auf

der Promenade. Ebenfalls auf der Promenade ist der „Magische Zirkel“ unterwegs. An verschiedenen Stationen wird ab 14 Uhr das Publikum mit Zaubereien und Illusionen zum Staunen gebracht. Wer das Promenadenfest in Sierksdorf besuchen möchte, kann sein Auto getrost stehen lassen. Es ist ein Bus-Shuttle eingerichtet. Der Fahrplan steht im Internet unter www.luebecker-bucht-ostsee.de/shuttlebus. Der Eintritt zum Promenadenfest ist frei.

Infos: www.luebecker-bucht-ostsee.de/promenadenfest

Dach Solar GmbH

PHOTOVOLTAIK
vom Fachbetrieb vor Ort

ALLES AUS EINER HAND

- ✓ individuelle Fachberatung
- ✓ fachgerechte Montage
- ✓ zuverlässig und kostengünstig
- ✓ schnell und professionell

Rudolf-Diesel-Str. 22, 23617 Stockelsdorf | 0451-120 150-0
info@dachsolar.de | www.dachsolar.de

AUTO ADAM kauft
fast jeden Pkw & Lkw
auch defekt, Unfall-/Totalschaden
Sofort Bargeld, prompte Abmeldung u. Abholung
24-Std.-Tel.-Service, auch sonntags

Rufen Sie an,
04 51 / 57010
HL, Roggenhorster Straße 13
www.AUTO-ADAM.de

Gold & Silber
Wir zahlen hohe Preise für Besteck und Schmuck, Brillanten und Uhren, Münzen, Zahngold und Bernstein

ANTIK & KUNST
Breite Str. 4 neben der Schiffergesellschaft
direkt am Koberg
☎ 7 25 56 • Gutachten
Mo. geschlossen
Di - Fr. 10-16 Uhr
Samstag 11-16 Uhr

Suche alte Orden und Bilder
www.goldankauf-dose.de

HOCHBERG FLOHMARKT
familia Schwartau Landstraße
IKEA & LUV-Shopping Lübeck
REWE Lübeck - überdacht möglich
Campus Center Lübeck

20.07. 27.07.
03.08. 10.08.

TEL.: 04102 / 3 19 39
www.hochberg.tv

Pflege24Nord
24-Stunden-Betreuung in Ihrem eigenen Zuhause!
Individuelle Betreuung durch polnisches Personal!
Die bezahlbare Alternative zum Pflegeheim!
Tel. 0 41 55/4 93 99 66

Flohmarkt

Wismar
Zierower Landstraße
So., 27. Juli, 10-16 Uhr
Nächster Termin: 24. August
HAASE-MÄRKTE Info: 0171-34 86 414

O. C. KATRE-SCHMUCK
Batteriewechsel sofort
Wir kaufen: Gold, Silber, Platin, Schmuck, Diamanten, Zahngold, Bernstein, Luxusuhren

MÜHLENSTR. 19 • LÜBECK ☎ 0451/9 89 89 29

Haustür-Ausstellung
50 aktuelle Modelle auch Sonderangebote

FENSTER + TÜREN
Kunststoff – Holz – Alu

moba Tel. 0451-400 80-0
Lübeck • Herrenholz 18
www.moba-fenster.de

wochenspiegel-online.de
lokal & aktuell!

Unser Portal für Lübeck, Ostholstein und die Küste

wohnen&sparen
FACHMARKT FÜR RAUMGESTALTUNG

wohnen & sparen
Fachmärkte für textiles Wohnen GmbH
Brocksstr. 69 • 23554 Lübeck
Tel: 0451/48482-0
www.ws-luebeck.de

50% RABATT
AUSVERKAUF DER ABTEILUNG
AUF ALLE BETTEN UND MATRATZEN
AUS UNSERER AUSSTELLUNG, NUR SOLANGE DER VORRAT REICHT

SOMMERAKTION! 13% RABATT
auf Insekten-schutz auf Maß von Germania

SOMMERAKTION! 30% RABATT
auf Plissees & Wabenplissees von ESPRIMA

SOMMERAKTION! 20% RABATT
auf Boden-verlegung

OSTSEE MEDIZINTECHNIK
SCHULUNGSZENTRUM

RAUM FÜR IHRE VERANSTALTUNGEN!
Mehr als nur ein Sanitätshaus: In unserer Lübecker Zentrale finden Sie nicht nur moderne Orthopädie- und Schuhtechnik, sondern auch barrierefreie Seminarräume zur Miete – ideal für Schulungen, Workshops und Fortbildungen.

Für mehr Infos:
OSTSEE-MEDIZINTECHNIK GMBH
SCHULUNGSZENTRUM
Estlandring 7 | 23560 Lübeck
Tel 0451 – 290 71 50 | vermietung@ostsee-mt.de

UNSERE SANITÄTSHÄUSER IN IHRER NÄHE:

LÜBECK	Estlandring 7	Tel. 0451 290 71 50
LÜBECK	Schlutuper Str. 7	Tel. 0451 582 412 88
LÜBECK	Moisinger Allee 6b	Tel. 0451 498 25 43
TRAVEMÜNDE	Am Dreilingsberg 7	Tel. 04502 880 97 07
TIMMENDORF STR.	Birkenallee 1	Tel. 04503 898 98 72
EUTIN	Elisabethstr. 16 – 18	Tel. 04521 794 18 09

www.ostsee-medizintechnik.de

Sichtbar: NARBE einer Operation

SCHMERZEN DURCH NARBEN UND NARBENSCHMERZ
Unser ScaRemedy® Narben-Konzept – schnell, effizient und nachhaltig.

Unsichtbar: VERKLEBUNGEN, VERWACHSUNGEN im Bauchraum (peritoneale Adhäsionen)

ZENTRUM FÜR INTEGRATIVE MEDIZIN BORNEMANN
Wir sind anders.
Schmerztherapie / Osteopathie / Chiropraktik / Triggerpunkttherapie / Naturheilverfahren
Telefon: 0451 - 79 80 99 / Termine nach Vereinbarung / www.zfim-bornemann.de

Rondinella Bestattungen

• Erdbestattung
• Feuerbestattung
• Baumbestattung
• Seebestattung
• Auf allen Friedhöfen

Tag und Nacht
0451 - 58 36 58 56
Ratzeburger Allee 86 c
23562 Lübeck

Parken an der Ostsee zur TW

TRAVEMÜNDE. Vom 18. bis 27. Juli findet im Ostseebad die 136. Travemünder Woche statt. Besuchern stehen zahlreiche Parkflächen rund um die Veranstaltung zur Verfügung. Erstmals steht in diesem Jahr das neue Parkhaus Godewind zur Verfügung. Trotzdem sind die erste Empfehlung öffentliche Verkehrsmittel. Details unter www.travemuenderwoche.com/festival/anreise.

- Parkhaus Godewind (Am Fahrtenberg 2a): 253 Parkplätze, Bar- und Kartenzahlung. Stundenpreis 2 Euro, Tagesticket 8 Euro (Bar-/Kartenzahlung).
- Parkplatz Leuchtenfeld: 350 Parkplätze, nur Zeitticket, Stundenpreis 3 Euro, Gebührenpflicht von 10 bis 22 Uhr. Für Wohnmobile und Busse gesperrt.
- Parkplatz Am Fischereihafen (Anfahrt über Travemünder Landstraße): 400 Parkplätze, Tagesticket 12 Euro, sonst je 30 Minuten 1,60 Euro, Gebührenpflicht von 10 bis 18 Uhr.
- Parkplatz Kowitzberg: 450 Parkplätze, gebührenfrei
- Weitere kostenfreie Bedarfsparkplätze von Freitag bis Sonntag in der Straße „Am Dreilingsberg“. Bei den freien Parkplätzen muss ein Fußweg von rund 20 Minuten eingeplant werden.
- Der Parkplatz Möwenstein ist zur Travemünder Woche gesperrt.

An allen genannten Parkplätzen ist das Bezahlen via Handy-Parken möglich.

Weitere Hinweise zu Parkplätzen gibt es über das Parkleitsystem sowie im Internet unter www.parken-luebeck.de – dort gibt es auch Infos zu Wohnmobilstellplätzen.

Jetzt mal Mut fassen

Kirchenkreis Ostholstein geht neue Wege bei Friedhofsbewirtschaftung

OSTHOLSTEIN. Der Kirchenkreis Ostholstein geht bei der Organisation kirchlicher Friedhöfe einen neuen Weg. In einem Pilotprojekt führt er die Bewirtschaftung der Friedhöfe von Eutin, Neustadt, Malente, Schönwalde und Oldenburg in einer Abteilung des Verwaltungszentrums zusammen. Die Abteilung war bisher für die Beratung aller Friedhöfe im Kirchenkreis zuständig und wird nun als „Kirchliche Friedhöfe Ostholstein“ die Verhandlungen über Defizitausgleiche mit den Kommunen übernehmen.

Diese Neuausrichtung haben die 43 Synodalen am vergangenen Wochenende in Wintershagen mit großer Mehrheit beschlossen. Hintergrund der Diskussion ist die sich verändernde Bestattungskultur: immer weniger Erdgräber und somit eine geringere Auslastung der Flächen. Deutschlandweit geraten kirchliche und kommunale Friedhöfe zunehmend in eine wirtschaftliche Schieflage. In Ostholstein



Friedhöfe geraten immer stärker in Finanznöte. Fotos: KKOH/Heinen

gibt es keine kommunalen Friedhöfe. Weil kirchliche Friedhöfe ihre Leistungen im Auftrag der Kommunen anbieten, sind sie allein aus öffentlich-rechtlichen Gebühreneinnahmen zu finanzieren und nicht aus Kirchensteuermitteln.

Propst Dirk Süssenbach als Vorsitzender des Kirchenkreises sagte, man müsse „jetzt mal Mut fassen, ins kalte Wasser springen und losschwimmen. Noch mehr Analyse brauchen wir nicht zu betreiben.“ Eine Synodale aus einer der fünf Gemeinden sagte, die Pilotregion bestehe nicht aus den Friedhöfen, „die die meisten Probleme haben“. Vielmehr habe sich ihre Gemeinde dazu entschlossen, „weil sie die einzige Chance darin sieht, kirchliche Friedhöfe zukunftsfähig zu machen und nicht, weil wir finanziell schon am Ende sind“.

In der Diskussion wurden auch kritische Stimmen laut, die sich

am Ende bis zu neun Nein-Stimmen ausdrückten. Die Kritiker stellten die Pläne zwar nicht grundsätzlich in Frage. Sie machten jedoch Befürchtungen hinsichtlich der Übernahme finanzieller Risiken durch den Kirchenkreis und Skepsis mit Blick auf eine beabsichtigte Anschubfinanzierung durch Mittel aus dem Gemeinschaftsanteil des Kirchenkreishaushalts deutlich.

Vor allem noch ausstehende konkrete Berechnungen hatten bei Mitgliedern des synodalen Finanzausschusses Kritik hervorgerufen. Verwaltungsleiter Dr. Matthias Hoffmann argumentierte, dass Zahlen erst mit der Zusammenführung kalkuliert werden könnten. Zudem werde sich erst im Zuge einer gemeinsamen Trägerschaft zeigen, wo Investitionen notwendig werden könnten. Konkrete Zahlen sollen vor der Haushaltssynode im November vorliegen. **KKOH/HEINEN**

Familienkonzert in der Petri-Kirche

NIENDORF. Flötistin Johanna Rabe (Hamburg) gastiert am 24. Juli in der Niendorfer Petri-Kirche (Sydowstr. 14). Sie spielt Melodien von Antonio Vivaldi. Beginn ist 16 Uhr. Rabe „Horchbert“ treibt dazu lustige Streiche. Eintritt frei.

Sitzung des Seniorenbeirates

MALENTE. Der Seniorenbeirat Malente tagt am 22. Juli um 17 Uhr im Haus des Kurgastes (Bahnhofstr. 4a). Bürgermeister Heiko Godow referiert zum Thema „Kühlen Kopf bewahren: Zivil- und Hitzeschutz in Malente“.

Filmmusik – richtig großes Kino

EUTIN. Ein Konzert mit grandioser Filmmusik findet am Sonntag, 20. Juli, um 19 Uhr in der Veranstaltungsreihe „Kultur im Jagdschlösschen“ am Ukleisee in Eutin-Sielbeck statt. Auf dem Programm stehen Melodien von „Drei Haselnüsse für Aschenbrödel“ bis „Game of Thrones“, von „The Wrong Man“ bis „Gone with the Wind“ – alles Meisterwerke von Nino Rota, Ennio Morricone, Theo Mackeben, Bernard Herrmann, Dmitri Schostakowitsch, Charlie Chaplin und vielen anderen. Die Auswahl unvergessener Hollywood- und UFA-Melodien erklingt in kammermusikalischer Fassung.

Kati Frölian (Klarinette), Inessa Tsepikova (Klavier), Anna Silke Reichwein (Violoncello), Martin Karl-Wagner (Flöte), Hagen Sommerfeldt (Horn), Wolfgang Dobrinski (Fagott) und Lukas Meier-Lindner (Schlagwerk) haben sich aus den Ensembles „Die mobile Kurkapelle“, dem „trio con brio“ und dem „Fidelen Blasquartett“ für dieses Projekt zu einem gemischten Septett zusammen getan. Als Gast kommt noch Wolfgang Springer (Gitarre und Gesang) dazu.

Karten kosten 22 Euro, Tickets gibt es in der Tourist-Info Eutin, Markt 19 oder Malente Touristinformation, Bahnhofstraße 3.



Das besondere Mitsommerkonzert: Filmmusik. Foto: hfr/J. Möller

Existenzgründerpreis der Lübecker Wirtschaft

Bewerbt Euch bis 31.07.2025

Gewinnt den Existenzgründerpreis der Lübecker Wirtschaft 2025!

Der Award ist mit 7500,- Euro und einem Mediapaket der Lübecker Nachrichten dotiert. Oder Ihr holt Euch den Innovationspreis dotiert mit 3000,- Euro plus Mediapaket. Entweder Ihr bewerbt Euch selbst oder schlagt ein Unternehmen vor, das es verdient hat, ausgezeichnet zu werden.

Einfach unsere Website aufrufen und digital bewerben. Wir freuen uns über Euren Unternehmergeist und den Mut zur Verwirklichung.

Infos und Bewerbung unter www.LN-Existenzgruenderpreis.de



Mit der Vergabe des Existenzgründerpreises der Lübecker Wirtschaft fördern wir den Unternehmergeist in der Region.

Hat Scharbeutz ein Übertourismus-Problem?

Bettina Schäfer will im September erneut zur Bürgermeisterin-Wahl antreten – Wie die 53-jährige Amtsinhaberin mit den Herausforderungen der Gemeinde umgehen will

Frau Schäfer, Sie sind seit Februar 2020 Bürgermeisterin der Gemeinde Scharbeutz. Wie oft haben Sie seither entspannt am Strand gelegen?
Bettina Schäfer: Nicht oft. Wir hatten ja auch die eine oder andere Krise in den vergangenen Jahren, und die Aufarbeitung hat ihre Zeit gebraucht.

Auf welche Projekte sind Sie stolz?
Wir haben sehr viel für unsere Kinder und Jugendlichen getan. Die neue Grundschule Scharbeutz ist eine der schönsten, die man sich vorstellen kann. An der Schule in Pönitz können die Schüler ihre gesamte Schulzeit von der Einschulung bis zum Abitur absolvieren. An beiden Standorten hat die Gemeinde zusammengerechnet 50 Millionen Euro investiert. Wir haben zusätzliche Kita-Gruppen in Pönitz und Scharbeutz geschaffen und den Jugendstrand sowie den Pavillon in Pönitz als Dorftreffpunkt eröffnet. Das neue Feuerwehrgerätehaus in Schürsdorf ist fertig, und wir haben einiges für den Klimaschutz auf den Weg gebracht: die Waldbaurichtlinie, die Kälte- und Wärmeplanung, das Klimaschutzkonzept und die Baumschutzsatzung.

Sind Sie auch auf die neuen Seebrücken stolz, obwohl diese so teuer waren?
Ja. Sie haben viel Geld gekostet, das darf man nicht schönreden, und ich kann alle verstehen, die sagen: Dieses Geld wäre besser in Kitas, Schulen und Feuerwehrgerätehäusern untergebracht. Doch dafür stand es nicht zur Verfügung – und hätten wir dieses Geld nicht genutzt, wäre es in

andere touristische Infrastrukturprojekte geflossen. Jetzt steckt es in unseren Seebrücken, auf die Einheimische und Gäste mit viel Freude gehen und die der Kommune und den Betrieben Mehrwert in Form von Besucherzahlen und Umsätzen bringen.

Stehen weitere touristische Investitionen in diesen Dimensionen an?
Nein. Jetzt ist es wichtiger, die Qualität zu sichern und zu halten – Toilettenhäuschen renovieren und neu bauen, die Strand-Arena wieder aufbauen, Radwege ausbessern. Immer weiter, größer, mehr: Das sehe ich nicht. Die Gemeinde soll ein Wohlfühlort sein für die Menschen, die hier leben, die hier arbeiten und die uns hier besuchen – und all das sollte in einem harmonischen Verhältnis stattfinden.

Die Kritik Einheimischer am sogenannten Übertourismus hat aber nicht nachgelassen, sondern eher zugenommen. Ist sie berechtigt?
Eher nicht. Nach dem Ansturm der Corona-Zeit hat sich alles wieder etwas beruhigt. Was jetzt als zu viel wahrgenommen wird, ist nicht unbedingt unser Scharbeutzer Tourismus, sondern auch der Suchverkehr all der Autofahrer, die die überfüllte Autobahn verlassen. Das empfindet dann jeder als zu voll, bis ins Binnenland hinein – aber es sind nicht alles unsere Gäste.

Fehlender Wohnraum wird beklagt, doch sobald ein Neubaugebiet entstehen soll, bilden sich Initiativen dagegen. Ist das frustrierend?
Es ist herausfordernd, aber es ist



Bettina Schäfer (53, parteilos), Bürgermeisterin Scharbeutz, tritt erneut an. Foto: Sabine Jung

Demokratie, und das muss ich als Bürgermeisterin aushalten können. Wir können froh sein, dass wir in einem Land leben, in dem man seine Meinung äußern kann. Aber die Gegenseite muss es auch aushalten, mit anderen Meinungen leben. Vielleicht entsteht ja gerade durch diese Reibung etwas Gutes.

Und wie sind die Chancen in der Gemeinde auf bezahlbaren Wohnraum?
Was heißt denn bezahlbar? Für mich trifft es der Ausdruck ‚geförderter Wohnraum‘ besser, und er bedeutet doch keine Ghattobildung. Wir brauchen das Bauvorhaben Scharstücken, und in Planung ist auch ein größeres Bauprojekt an der Pönitzer Chaussee, vielleicht als Betreiberprojekt für Mitarbeiterwohnungen. Die Gemeinde besitzt außerdem zwei Grundstücke an der B 432 in Pönitz, dort ist auch ein Wohnprojekt im Gespräch.

Ihre kämpferische Haltung zur Hinterlandanbindung des Fehmarnbeltunnels ist bekannt. Werden Sie tatsächlich noch Verbesserungen für die Gemeinde erreichen?
Ja, das glaube ich. Mein Ideal ist: Wir behalten den Bahnhof in Scharbeutz, während in Haffkrug der neue gebaut wird. Die Bäderbahn wird am Breitenkamp bis zur neuen Schienentrasse verschwenkt, und wir bekommen die Weichenstellung in Richtung Sierksdorf so hin, dass kein Güterverkehr auf die Bäderbahnstrecke kommt.

Auf welches Jahr würden Sie in puncto Fertigstellung der Hinterlandanbindung wetten?
Frühestes 2035 – allein schon die beiden Brückenbauwerke auf unserem Gemeindegebiet werden fünf bis sechs Jahre brauchen.
Macht es einen Unterschied, dass Sie als einige der wenigen Frauen im Land ein Bürgermeisteramt haben?
Frauen sind anderen Diskussionen ausgesetzt. Bei einer Frau wird diskutiert, ob der Rock zu kurz, zu lang oder was auch immer ist. Ich habe aber noch nirgendwo gelesen, dass das Hemd eines Bürgermeisters zu sehr über dessen Bauch spannt. Davon lasse ich mich aber nicht beeindrucken. Ich liebe mein Amt und finde, dass es der schönste Beruf ist, den man haben kann.

Sind Sie optimistisch, die Wahl zu gewinnen?
Ja, und ich würde mich wirklich freuen, für weitere sechs Jahre dieser Gemeinde zur Verfügung zu stehen. **SABINE JUNG**

WIR SIND NACHHALTIG

Umweltschonende Druckfarben gibt es mit Bindemitteln und Ölen auf Basis nachwachsender Rohstoffe. Viele Druckfarben sind bereits mineralölfrei.



Quelle: BDZV

WOCHENSPIEGEL

TRAUMhaft



Wir fertigen hochwertige Ganzglasduschen, individuell nach Maß, exklusiv für Ihr Badezimmer.

Mehr Infos hier!



Rufen Sie uns einfach an!

GLASEREI MEWS

0451/73730+ SONN

Geschäftswelt

– Anzeige –

O. C. Katre Schmuck

Gold-Ankauf, Silber-Ankauf, Luxusuhren-Ankauf



Nichts versinnbildlicht die Liebe zweier Menschen so passend wie ein Ring. Seine Unendlichkeit steht für das Versprechen der ewigen Verbundenheit. Wenn, es um das Symbol der Ehe geht, ist Hakan Emektar ein kompetenter Ansprechpartner. Der Inhaber des Fachgeschäftes O.C. Katre in der Mühlenstraße 19 führt eine der größten Kollektionen in Lübeck. Darf es glamourös, edel oder doch lieber dezent sein? So unterschiedlich wie die Geschmäcker der Kunden, sind auch die angebotenen Eheringe „Wir führen Ringe aus Gold, Silber, Platin und Palladium“, sagt

ieren den geschmackvollen Hochzeitschmuck. Neben Goldankauf führt die Meisterwerkstatt auch Umarbeitung von Schmuck und Reparaturen perfekt aus, damit Schmuckstücke ganz genau zu den Vorstellungen der Kunden passen. pa

O.C. Katre
Mühlenstraße 19
23552 Lübeck
☎ 0451/98 98 929
www.luebeck-trauringe.de

DM: Beach-Hockey am Strand
TIMMENDORFER STRAND. Die Beach-Hockey-DM kehrt an den Timmendorfer Strand zurück. Nach fünf Jahren Unterbrechung findet an der Küste die nun 13. Auflage der Meisterschaft statt. Über 20 Mannschaften aus ganz Deutschland sind am Start. Noch bis 20. Juli sind die 25 Mannschaften versammelt. Rund um die Seebrücke ist ein buntes Rahmenprogramm organisiert. Im Kurpark ist ein Kinderland aufgebaut, Robert Fekl moderiert das Event, DJ Tim Scheiböck sorgt für Musik. Informationen: www.beachhockeydm.de



Pansdorfer Kita-Kinder erkunden das Segelerlebnis Priwall. Foto: hfr

Maritime Entdeckung
PANSDORF. Ein unvergesslicher Tag auf dem Wasser erwartet die Kinder des Waldkindergartens Pansdorf, als sie kürzlich das Segelcamp Ahoi auf dem Priwall besuchten. Dank der engagierten Unterstützung von Larissa und Jan, die im Camp Ahoi bereits Kindern ab fünf Jahren das Segeln beibringen, wurde dieser Ausflug zu einem spannenden und lehrreichen Erlebnis. Nach einer kurzen Einweisung in die wichtigsten Verhaltensregeln an Bord und dem Anlegen der Schwimmwesten hieß es „Leinen los!“ für die kleinen Abenteurer. Unter fachkundiger Anleitung der erfahrenen Segellehrerin durften die Kinder selbst in die Boote steigen und das Segeln ausprobieren. Dabei standen ihnen Optimisten und Jollen zur Verfügung, in denen sie das Ruder übernehmen und die Se-

gel setzen konnten. Auch die jüngsten Teilnehmer, darunter zweijährige Kinder, waren mit großer Begeisterung dabei. Sie segelten mit den größeren Kindern mit und wurden dabei stets sicher begleitet. Der Höhepunkt des Tages war eine eindrucksvolle Optimisten-Kette, bei der alle Boote von einem Motorboot gezogen wurden. Nach so viel frischer Luft und aufregenden Erlebnissen meldete sich der Hunger. Zum krönenden Abschluss des Tages versammelten sich alle Teilnehmer zu einem gemeinsamen Grillfest, bei dem sie sich stärken und die Eindrücke des Tages teilen konnten. „Es war einfach großartig! Larissa und Jan vom Camp Ahoi haben unseren Kids einen richtig tollen Tag ermöglicht“, sagte Erzieherin Stefanie Damköhler.

Neues Volleyball-Angebot am Strand
NIENDORF. Der Dienstag und der Donnerstag gehören am Niendorfer Frestrand bis Mitte September den sportinteressierten Sieben- bis Zwölfjährigen. Sie erwartet im Youth Beach Club folgendes Programm: Ballspiele von 10 bis 11.30 Uhr, Training von 13 bis 14.30 Uhr sowie Turniere von 15 bis 17 Uhr. „Es sind immer Trainer vor Ort“, sagt Malte Nagursky. Viele Angebote sind kostenfrei. Infos unter www.beachvolleyball-timmendorf.de.

Musik zur Nacht bei Kerzenschein
TIMMENDORFER STRAND. Die vierte „Musik zur Nacht bei Kerzenschein“ dieses Jahres findet am Montag, 21. Juli, um 21 Uhr in der Waldkirche Timmendorfer Strand statt. Unter dem Motto „hören – besinnen – träumen“ spielt Jan Weinhold am Cembalo 30 Minuten Musik von Joseph Haydn. Der Eintritt ist frei.

Flohmarkt in der Gemeindebücherei
SCHARBEUTZ. Am 30. Juli findet in der Gemeindebücherei Scharbeutz (Am Bürgerhaus 2) der beliebte Bücherflohmarkt statt. Von 10 bis 19 Uhr können Bücher, CDs, DVDs und Spiele erworben werden. Eine Ausleihe von Medien ist an diesem Tag allerdings nicht möglich.



SOMMERAKTION!
€ 1.000,- Prämie* bei
Inzahlungnahme!



z. B. Nissan X-Trail Acenta
1.5 VC-T Mild-Hybrid Xtronic, 4x2, 120 kW (163 PS), Benziner
Unser Barpreis ab € 38.990,-

• Tageszulassung 03/2025
• Zwei-Zonen Klimaautomatik
• 8"-NissanConnect Infotainment-System
• Intelligent Key: Start/Stopp-Knopf und Keyless Entry

10x verfügbar, auch als e-POWER

Nissan X-Trail Acenta 1.5 VC-T Mild-Hybrid 120 kW (163 PS) Xtronic, 4x2, Benziner: Energieverbrauch kombiniert: 6,9-7,1 (l/100 km); CO₂-Emissionen kombiniert: 157-160 (g/km); CO₂-Klasse: F. Nissan X-Trail Range Gesamt pro Engine, Benziner: Energieverbrauch: 5,8-7,6 (l/100 km); CO₂-Emissionen: 129-172 (g/km); CO₂-Klasse: D-F.

Ein Angebot für Privatkunden. *Inzahlungnahme-Prämie in Höhe von € 1.000,- für Ihren Gebrauchtwagen. Zulassung des Altfahrzeugs und des Neufahrzeugs müssen auf denselben Namen lauten (Personenidentität). Das Altfahrzeug muss mindestens 6 Monate auf den Kunden zugelassen gewesen sein. Das Altfahrzeug muss in Zahlung gegeben werden. Gültig bis zum 31.08.25 und nur solange der Vorrat reicht. Abb. zeigt Sonderausstattung.

Autohaus am Bungsberg GmbH & Co. KG

Fackenburger Allee 47
23554 Lübeck
Tel.: 04 51/300 93 60
www.ambungsberg.de

VHS Ratekau mit Herbstprogramm
RATEKAU. Das neue Herbstprogramm 2025 der VHS Ratekau ist online: Anmeldungen zu den Kursen sind per Internet unter www.vhs-ratekau.de möglich. Info per Tel. 04504/ 809 82 04.

Munition im Meer – wie geht es weiter?
HAFFKRUG. Der Verein für Regionalgeschichte Pönitz lädt am 22. Juli um 18 Uhr ins Haffhus in Haffkrug zu Vorträgen zur Bergung der Munition in der Lübecker Bucht ein. Experten referieren zum Sachstand. Eintritt ist frei. Im Dorfmuseum Pönitz (Lindenstraße 23) gibt es zudem eine aktuelle Themenausstellung.

Vortrag zu den Lübecker Villen

EUTIN. Lübsche Herrenhäuser im Eutiner Schloss: Der Freundeskreis Schloss Eutin lädt zu einem Lichtbildvortrag am 25. Juli ins Schloss ein. 1226 wurde Lübeck durch den Freibrief des Kaisers Friedrich II. reichsfreie Stadt und die Begründerin der Hanse wurde zur „Boomtown“. Die reichen Patrizier der Stadt kauften zunehmend ritterschaftliche Güter in den Herzogtümern Holstein-Gottorf und Lauenburg auf und gingen von der „Gutsverwaltung“ zur „Grundherrschaft“ über. Die meisten dieser Guts- und Herrenhäuser bestehen bis heute und viele von ihnen sind heute im Eigentum der Stadt Lübeck oder der Stiftung Heiligen-Geist-Hospital. Detlev Küfe stellt die „lübschen“ Guts- und Herrenhäuser mit spannenden Geschichten um sie herum in seinem Bildervortrag im Rittersaal des Schloss Eutin vor. Beginn ist um 19 Uhr, der Eintritt ist frei.

TrauerCafè in Niendorf lädt ein

NIENDORF. Über die eigenen Gefühle zu sprechen, ist eine große Hilfe bei der Verarbeitung der Trauer nach dem Verlust eines geliebten Menschen. Das TrauerCafè der Kirchengemeinde Niendorf/Ostsee kann dafür ein guter Anlaufpunkt sein. Bevor es im August in die Sommerpause geht, lädt das TrauerCafè zu seinem nächsten Treffen am Mittwoch, 23. Juli, um 15 Uhr in das Hotel „Mein Strandhaus“, Strandstr. 65-67, Niendorf/Ostsee ein. Gäste melden sich bis 21. Juli unter Tel. 04503/ 2144 an.

Kreis verleiht vier Ehrennadel

Ostholstein würdigt Ehrenamt: Engagierte Bürgerinnen in Eutin, Fehmarn, Bosau und Heiligenhafen ausgezeichnet

OSTHOLSTEIN. „Sie schenken Ihre Zeit, Energie und Hingabe – ohne eine Gegenleistung zu erwarten. Schlichtweg aus Nächstenliebe, Solidarität und dem Wunsch, Anderen zu helfen und die Gemeinschaft zu fördern“, mit diesen Worten eröffnete Ostholsteins Kreispräsidentin Petra Kirner die offizielle Veranstaltung zur Verleihung der Ehrennadel des Kreises Ostholstein. Die Ehrennadel – die höchste Auszeichnung, die der Kreis Ostholstein vergeben kann – erhielten in diesem Jahr vier engagierte Ostholsteinerinnen.

**MARION SCHMIDT
57 JAHRE, FEHMARN**

Marion Schmidt setzt sich seit vielen Jahren für die Insel Fehmarn ein. Als Vorsitzende des Fremdenverkehrsvereins Westfehmarn e.V. organisiert sie u.a. das Erntedankfest, Konzerte zum Jahresausklang und weitere Veranstaltungen für die Sonneninsel. Sie organisiert das Rapsblütenfest, betreut das Rapsblütenkönigshaus, begleitet die Königinnen und Prinzessinnen auf Promotionstouren und setzt sich für den Erhalt der Städtepartnerschaft mit Orth an der Donau ein.

**DR. UTA FENSKE
68 JAHRE, EUTIN**

Dr. Uta Fenske ist die 1. Vorsitzende im Verein zur Hilfe Krebskranker Ostholstein e.V.. Sowohl in ihrer Zeit als ehemalige Chefärz-



Landrat Timo Gaarz (v.l.) Pamela Lepeschka, Dr. Uta Fenske, Marion Schmidt, Astrid Heide und Kreispräsidentin Petra Kirner.

Foto:hfr

tin des Brustzentrums und der onkologischen Tagesklinik für Gynäkologie im AMEOS Klinikum Eutin als auch nach Eintritt in den Ruhestand setzt sie sich mit großem Engagement für krebserkrankte Menschen in Ostholstein ein. So ermöglicht der Verein den Betroffenen Reisen mit ihren Familien, bietet Sportgruppen sowie Beratung und Unterstützung an.

**PAMELA LEPECHKKA
49 JAHRE, BOSAU**

Pamela Lepeschka engagiert sich seit vielen Jahren in mehreren Be-

reichen in der Gemeinde Bosau. Sie ist Vorsitzende des Landfrauenvereins Bosau e.V., geschäftsführender Vorstand des KreisLandFrauenVerbandes Ostholstein, Schatzmeisterin und aktives Mitglied der DLRG Bosau-Hutzfeld und im Dorfvorstand der Gemeinde Bosau tätig und setzt sich so vor Ort für die Gemeinschaft ein.

**ASTRID HEIDE
59 JAHRE, HEILIGENHAFEN**

Astrid Heide setzt sich hauptberuflich und ehrenamtlich für schwerkranke Menschen ein. Sie

ist Gründerin der Gruppe „Mützenherzen“, die Herzkissen, Portkissen oder Beanis selbst nähen und an Hospize, onkologische Praxen und Palliativstationen für schwerkranke Frauen herstellen. Für den Förderverein HospizWagrien-Fehmarn hat Astrid Heide mit der Nähgruppe das Maskottchen, die Hospizglucke „Lotte“, entwickelt und mit ihr Spenden für das künftige Hospiz in Oldenburg i.H. gesammelt. „Sie zeigen uns allen, dass eine Gemeinschaft vor allem durch das Engagement ihrer Bürgerinnen und Bürger zusammengehalten wird. Sie geben uns ein

Beispiel dafür, wie wertvoll und wichtig der Einsatz für das Gemeinwohl ist“, sagte die Kreispräsidentin zu den vier Ehrennadelträgerinnen. Die Verleihung der Ehrennadel wurde von Kreispräsidentin Petra Kirner und Landrat Timo Gaarz im Ostholstein-Saal der Kreisverwaltung durchgeführt. Die Ehrennadel des Kreises Ostholstein wird einmal im Jahr für ehrenamtliches Engagement verliehen. Jedes Jahr können Ostholsteiner von allen Bürgern für die Ehrennadel vorgeschlagen werden. Der Kreis bittet jeweils im Winter um Vorschläge.

Mitmachen und sparen



Kinder- und Familientag

Dienstag, 22.07.
Travemünder Woche

20%
Rabatt
auf alle Speisen,
alkoholfr. Getränke
und Kinder-
aktivitäten

LN-App
downloaden
und vorzeigen



Familienfest bei Gollan

Am 20. Juli präsentieren Organisationen, Kulturschaffende, Sportvereine ein Programm mit Bühnen-Acts und Mitmach-Stationen

LÜBECK. Lübecks großes Sommer-Highlight für Kinder und Familien feiert Premiere in der besonderen Atmosphäre der Kulturwerft Gollan. Am Sonntag, 20. Juli, verwandelt sich das Werftgelände von 13.30 bis 17.30 Uhr in ein buntes Erlebnisparadies für Groß und Klein. Was vor einigen Jahren mit erfolgreichen Halloween-Partys begann, die von Barbara Leder ins Leben gerufen wurden, wächst nun weiter und präsentiert sich als neues, großes Sommerfest.

An dem Sonntagnachmittag steht alles im Zeichen von Bewegung, Begegnung, Kreativität und Spaß. Die Kulturwerft wird zum lebendigen Treffpunkt, an dem sich Sportvereine, soziale Organisationen, Kulturschaffende und engagierte Initiativen zusammenschließen, um für die Kinder aus Lübeck und Umgebung ein Fest der besonderen Art zu gestalten. Mit dabei ist DJ Käpt'n Andy, der mit seiner fröhlichen Kinderdisco für Stimmung sorgt. An der großen Bastelstation von Positive Potato können kleine Künstler ihrer Fantasie freien Lauf lassen.

Die Bühne wird von dynamischen Hip-Hop-Gruppen und Tanzacts belebt, während der VfL Bad Schwartau mit seinen Spielern, dem beliebten Maskottchen und einer Torwand mit Ge-

schwindigkeitsmessung sportliche Highlights setzt.

Auch der VfB Lübeck bringt Spieler mit und sorgt zusätzlich mit einer Tischtennis-Area und einem Mitmach-Tor für Bewegung. Die energiegeladenen Cheerleader der Lübeck Cougars bringen das Publikum zum Staunen, während beim Verein Exeo kleine und große Gäste ihre Treffsicherheit beim Bogenschießen unter Beweis stellen können.

Das Spielfeld des Kinderschutzbundes bietet kreative Spiele für alle Altersgruppen an. Die Movement Family lädt mit ihrer riesigen Airtrack XXL-Matte zum Toben und Ausprobieren ein, und bei der Airbrush- und Glitzer-Tattoo-Station entstehen kleine Kunstwerke – kostenlos für alle Gäste.

Die Marli Werkstätten gestalten vier betreute Mitmachstationen, die zum Basteln, Spielen und Staunen einladen. Und auch darüber hinaus warten viele weitere Überraschungen auf die Besucherinnen und Besucher. Ein kunterbunter Kids-Flohmarkt, leckere Snacks, erfrischende Getränke und viel Sommerfeeling runden den Nachmittag ab.

Der Eintritt für dieses besondere Fest bei Gollan kostet für Kinder 8 Euro und für Erwachsene 12 Euro.

15 JAHRE SCHMELZER HÖRSYSTEME

DEN SOMMER ERLEBEN MIT JEDEM TON!





Beltona

0,00€



optimushearing

MORE THAN JUST HEARING



PHILIPS



PHILIPS



1 JAHRE GARANTIE + 3 JAHRE 50% VERLUSTSCHUTZ

SCHMELZER GARANTIE

DIE SCHMELZER GARANTIE*

★ 4 Jahre Garantie

★ 2 Jahre Garantie auf IDO's

★ 3 Jahre 50% Verlustschutz

★ Bestpreis-Garantie

Bad Schwartau
Markttwiete 6
23611 Bad Schwartau
T 0451 - 709 852 50

Lübeck Campus
Alexander-Fleming-Straße 1
23562 Lübeck
T 0451 - 498 986 86

Lübeck Schlutup
Mecklenburger Straße 67
23568 Lübeck
T 0451 - 450 563 20

Lübeck Zentrum
Holstenstraße 9
23552 Lübeck
T 0451 - 613 058 23

Stockelsdorf
Ahrensböcker Straße 34-36
23617 Stockelsdorf
T 0451 - 880 515 95

Travemünde
Vorderreihe 8-9
23570 Travemünde
T 04502 - 88 69 900



schmelzer-hoersysteme.de

Schmelzer Hörsysteme in Ostholstein GmbH (Bad Schwartau), Schmelzer Hörsysteme in Travemünde GmbH (Lübeck Campus, Lübeck Schlutup) Schmelzer Hörsysteme in Lübeck GmbH (Lübeck Zentrum) und Schmelzer Hörsysteme in Stockelsdorf GmbH, werben gemeinschaftl. ich.

* Beim Kauf eines Hörgerätes erhalten Sie die Schmelzer Garantie. Diese beinhaltet vier Jahre Garantie, auf Optimus Hearing Hörsysteme 5 Jahre Garantie (davon ausgeschlossen sind Hörer, Otoplastiken und Ladestationen). Auf Im-Ohr Hörsysteme 2 Jahre Garantie, sowie drei Jahre 50% Verlustschutz für alle Hörsysteme. Das heißt, dass Sie bei Verlust eines Hörgerätes in den ersten drei Jahren nach Kaufabschluss nur 50% Ihres privaten Eigenanteils bezahlen.

* Gesetzlicher Eigenanteil 10 Euro pro Hörgerät, bei Vorlage einer gültigen ohenärztlichen Verordnung für gesetzlich Krankenversicherte.

Top-Tagesfahrten im Norden!

Mit modernen Fernreisebussen ab Lübeck, Bad Schwartau und Eutin

REISEBÜRO Behrens

GmbH



Hanse-Sail Rostock
Genießen Sie eines der größten Segel- und Volksfeste der Welt im Stadthafen Rostock (mindestens 2 Stunden Aufenthalt) und im Seebad Warnemünde (mindestens 2 Stunden Aufenthalt). Freuen Sie sich auf das bunte Treiben an Land und auf dem Wasser.
Reisetermine 2025:
• Do., 07.08. • Sa., 09.08.
pro Person nur
€ 29.90



Weltvogelpark Walsrode inkl. Eintritt
Über 4.000 Vögel, 650 Arten aus allen Kontinenten der Welt warten in einer der herrlichsten Gartenlandschaften Deutschlands auf Sie. Die einzigartige Park- und Gartenlandschaft erstreckt sich über 240.000 Quadratmetern und lädt dazu ein, die Geheimnisse der Vogelwelt zu erkunden. Busfahrt und Eintritt inklusive, Aufenthalt 4-5 Std.
Reisetermin 2025:
• Mi., 13.08.
pro Person nur
€ 54.90



„Miniatur Wunderland Hamburg
inkl. Eintrittskarte ohne Wartezeit ins Wunderland
4-stündiger Aufenthalt in Hamburg
Bestaunen Sie in der Hamburger Speicherstadt die größte Modelleisenbahn-anlage der Welt. Das Miniatur Wunderland Hamburg wächst ständig um Länder oder Städte.
Reisetermine 2025:
• Mo., 03.11. • Mo., 10.11.
• Mi., 12.11. • Mo., 17.11.
pro Person nur
€ 54.90



Küstentörn mit großem Frühstücksbuffet
Kombinierte Bus- & Schiffsreise mit den TT-Line-Fährschiffen
Fahrt entlang der Küste von Travemünde mit der TT-Line nach Rostock. Genießen Sie das Frühstücksbuffet an Bord. Busfahrt in die Hansestadt Rostock zum Stadtbummel.
Reisetermine 2025:
• Do., 11.09. • Do., 09.10.
pro Person ab
€ 69.90



„Bremen Tattoo“ mit 10 Nationen!
Inklusive Eintrittskarte PK 3 um 15.00 Uhr
Mit weit mehr als 700 Teilnehmern aus mehr als 10 Nationen geht das „Bremen-Tattoo“ 2026 an den Start mit einer weltweit einzigartigen Musikshow der Spitzenklasse mit Top-Musikern, Tanz und Gesang. (höherwertige Eintrittskarten gegen Aufpreis buchbar)
Reisetermin 2026:
• So., 18.01.
pro Person nur
€ 99.90



Helgoland mit dem „Halunder-Jet“ ab Hamburg
mit mehrstündiger Insel-Freizeit
Willkommen an Bord des größten & schnellsten Katamarans in der Deutschen Bucht. Erleben Sie Komfort & Schnelligkeit hautnah. Sie bekommen fest reservierte Plätze an Bord während der 3,5-stündigen Überfahrt. Kein Ausbooten erforderlich, der Jet landet direkt am Südhafen.
Reisetermin 2025:
• Mo., 11.08. p.P. € 149,90
• Mo., 15.09. p.P. € 119,90
• Mo., 06.10. p.P. € 119,90
pro Person ab
€ 119.90



Nord-Ostsee-Kanalfahrt mit dem Raddampfer „Frey“
Inklusive Busfahrt ab/bis Hohenhörn oder Kiel (je nach Termin)
Erleben Sie die Atmosphäre des 120 Jahre alten stilvollen Raddampfers „Frey“. Genießen Sie während der Fahrt das Brunchbuffet an Bord inkl. Kaffee, Tee, Saft, Wasser sowie am Nachmittag ein Kuchenbuffet.
Reisetermine 2025:
Hohenhörn – Kiel: • Mi., 06.08. • Mi., 03.09.
Kiel – Hohenhörn: • Sa., 27.09. • Di., 07.10.
pro Person nur
€ 119.90



Matinée in der Elbphilharmonie
Wiener Johann Strauß Konzert-Gala inkl. Eintrittskarte der PK 3
Wiener Johann Strauss Konzertgala mit den K&K Philharmonikern und Max Kendlinger – Feiern Sie mit uns das 200-jährige Jubiläum von Johann Strauss (Sohn)!
Besetzung: Kendlinger's K&K Philharmoniker (40 Musiker/innen) • Dirigent: Max Kendlinger
Beginn: 11:00 Uhr, Großer Saal Elbphilharmonie • Dauer: ca. 2 Stunden
Reisetermin 2025: • Sa., 06.09.
Höherwertige Karten gegen Aufpreis buchbar
pro Person nur
€ 144.90

Mindestteilnehmerzahl 30 Personen. Für Mobilitätseingeschränkte Personen nicht geeignet. Personalausweis erforderlich.

Reiseveranstalter: Reisebüro Behrens GmbH | Riemannstraße 26 | 23701 Eutin
Telefon: 04521-77937-0 | E-Mail: info@behrens-reisen.de

Beratung & Buchung: ☎ 04521-77937-0

RENAULT 4 E-TECH ELEKTRISCH

jetzt bei uns Probe fahren



ab
mtl. leasen **256 €**

bis zu 409 km (308 km) Reichweite¹
Schnellladefunktion in 30 min von 15 auf 80%²
bis zu 1.405 l Kofferraumvolumen

Renault 4 E-Tech elektrisch 120 Urban Range: Stromverbrauch kombiniert (kWh/100 km): 14,2; CO₂-Emissionen kombiniert (g/km): 0; CO₂-Klasse: A.

Leasing: Renault 4 E-Tech elektrisch Evolution 120 Urban Range. Fahrzeugpreis: 27.680 €. Leasingsonderzahlung: 1.980 €. Laufzeit: 60 Monate. Gesamtleistung: 50.000 km. Monatsrate: 256 €. Gesamtbetrag: 17.340 €. Ein Kilometerleasingangebot für Privatkund/-innen von Mobilize Financial Services, Geschäftsbereich der RCI Banque S.A. Niederlassung Deutschland, Jagenbergstraße 1, 41468 Neuss. Gültig bis 31.07.2025. ¹gem. WLTP, mit 150 Comfort Range (120 Urban Range) Batterie. ²gem. WLTP, interne Quelle Renault 2023. Abb. zeigt Sonderausstattung.

L&Z
WIR SIND
AUTOMOBILE

Lüdemann & Zankel AG in Lübeck
Kruppstraße 4 – 6, 23560 Lübeck-Genin
www.LZautomobile.de



Auch alte Autos strahlen wie neu

Mehr als sauber: Umweltschonende Kfz-Pflege beim AutoWaschCentrum in Lübeck

LÜBECK. Das Team vom AutoWaschCentrum weiß, wie wichtig es ist, das Fahrzeug nicht nur sauber, sondern auch umweltfreundlich zu pflegen. Nach einer gründlichen Wäsche in den textilen Waschanlagen erstrahlt das Auto in neuem Glanz.

Doch während viele sich über das saubere Ergebnis freuen, bleibt oft die Frage unbeantwortet: Wo bleiben der ganze Schmutz und die schädlichen Rückstände wie Streusalz und Teer? Keine Sorge! Der Inhaber Heiner Melzner hat in den Betrieben in Lübeck und Ahrensburg auf eine biologische Wasseraufbereitung gesetzt. Dieses innovative Verfahren gewährleistet eine umweltschonende und nachhaltige Autowäsche, denn: Pro Wäsche werden durchschnittlich 150 bis 350 Liter Wasser in Fahrzeugwaschanlagen benötigt.

Das ist nicht nur kostspielig, sondern belastet auch die Umwelt erheblich, insbesondere wenn für jede Wäsche Frischwasser verwendet wird.

Dank moderner Aufbereitungsanlagen kann das Wasser bei den Autowäschern des AutoWaschCentrum effizient recycelt und im Kreislauf gehalten werden. So wird das Abwasser größ-



Bester Service im AutoWaschCentrum in Lübeck. Foto:Marohn

tenteils wiederverwendet, und es sind nur noch geringe Mengen an Frischwasser erforderlich – der Rest ist Brauchwasser. Mit diesen nachhaltigen Systemen können sogar bis zu 98 Prozent Frischwasser pro Wäsche eingespart werden.

Das AutoWaschCentrum ist stolz darauf, solch einen Beitrag zum Umweltschutz zu leisten und gleichzeitig ihren Kunden den besten Service zu bieten.

AutoWaschCentrum, Ziegelstraße 127, 23556 Lübeck, E-Mail: info@autowaschcentrum-luebeck.de
Öffnungszeiten: Montag bis Sonntag: 8 bis 18 Uhr
Sonntag: 9 bis 13 Uhr

„Anlieger frei“ – oder doch nicht

Das Zusatzzeichen-Schild „Anlieger frei“ – es erlaubt die Zufahrt Anwohnern oder allen, die in Kontakt mit eben diesen Anwohnern treten wollen. Ob diese den Kontakt überhaupt wünschen, ist dabei unerheblich. ARAG Experten weisen darauf hin, dass es bei der Interpretation eines Anliegens wenig Spielraum gibt. So darf eine Anliegerstraße nicht als Abkürzung genutzt werden.

Auch freie Parkplätze sind kein Anliegen, wenn mit dem Parken nicht der Besuch eines Anwohners verbunden ist. Auch für Radfahrer gilt das Schild, es sei denn, Radler sind explizit ausgenommen. Auch für Fahrradstraßen kann der Zusatz „Anlieger frei“ angeordnet werden. Dann darf die Straße nur von echten Anliegern mit einem Kraftfahrzeug befahren werden. **ARAG**

wochenspiegel-online.de

lokal & aktuell!

Unser Portal für Lübeck,
Ostholstein und die Küste

WIR SIND NACHHALTIG

Bei der Herstellung von Zeitungsdruckpapieren wird nahezu 100% Altpapier eingesetzt.



Quelle: BDZV



Nissan Qashqai
Dynamischer Crossover

Jetzt leasen
ab **€ 249,-** mtl¹

- Voll-LED-Scheinwerfer
- Rückfahrkamera
- Apple Carplay® und Android Auto™
- Totwinkel-Assistent

Nissan Qashqai 1,5 l VC-T e-POWER 140 kW (190 PS), 4x2, Benzin: Energieverbrauch kombiniert: 5,1-5,3 (l/100 km); CO₂-Emissionen kombiniert: 116-119 (g/km); CO₂-Klasse: D

¹Nissan Qashqai J12B (MY24): Fahrzeugpreis: € 39.930. Leasingsonderzahlung € 3.384,30,-, Laufzeit 48 Monate, 48 Monate à € 249, 40.000 km Gesamtleistung, Gesamtbetrag inkl. Leasingsonderzahlung und Überführungskosten € 15.336,30. Ein Angebot von Nissan Financial Services, Geschäftsbereich der RCI Banque S.A. Niederlassung Deutschland, Jagenbergstraße 1, 41468 Neuss. Ein Angebot für Privatkunden. Nur gültig für Leasingverträge bis zum 31.07.25. Abb. zeigt Sonderausstattung.

SÜVERKRÜP & ZANKEL GMBH & CO. KG
Kruppstraße 4 – 6, 23560 Lübeck
Tel.: 0451 / 58906-53, www.SZAutowelt.de
4x in Schleswig-Holstein

S&Z
AUTOWELT

Fahrzeuglackierung Unfallreparatur Autoglasreparatur

www.gw-unfall-lack.de

WENN IHR AUTO AUCH SO AUSSEHT!

Lackierungen und Unfallreparaturen für Ihr Auto!

Revalstraße 2
23560 Lübeck

Meisterbetrieb
Gradtk & Wiczorek

0451 / 2903732

AUSGABE WEG?
... IN RUHE ONLINE LESEN



Sie finden
alle Ausgaben
des Wochenspiegels
als e-Paper unter:
www.wochenspiegel-online.de

**Wochen
spiegel**

Sommerwäsche
AutoWaschCentrum



Autowäsche all inclusive
+ Top Edition nur € 18,-

...übrigens, das Saugen ist im Preis inbegriffen...



**Kommen Sie
einfach vorbei –
Ihr Auto
hat eine
Pflege verdient!**

Lübeck, Ziegelstr. 127

Thomas Buhck ist neuer IHK Präses

Vollversammlung in Lübeck wählte den Unternehmer zum Nachfolger des im April gestorbenen Hagen Goldbeck

LÜBECK. Thomas Buhck ist der neue Präses der Industrie- und Handelskammer (IHK) zu Lübeck. Die Vollversammlung der IHK hat den 62 Jahre alten Unternehmer am Dienstag mit 43 Ja-Stimmen an die Spitze gewählt – bei nur einer Gegenstimme und einer Enthaltung.

Gemeinsam mit seinem Bruder Henner leitet Thomas Buhck die Buhck-Gruppe in vierter Generation. Das bereits 1899 gegründete Unternehmen beschäftigt heute 1400 Mitarbeiterinnen und Mitarbeiter an insgesamt 20 Standorten in Norddeutschland, vor allem in den Kreisen Stormarn und Herzogtum Lauenburg.

Die Unternehmensgruppe ist in den Bereichen Abfall, Rohr- und Kanalservice sowie in der Umweltberatung tätig und nach eigenen Angaben „erster klimaneutraler Umweltdienstleister“. 14 elektrische Lastwagen fahren bereits für die Buhck-Gruppe.

Auch als frischgewählter Präses der IHK zu Lübeck will Buhck das Thema nach vorn bringen. „Für mich ist Klimaschutz ein wichtiges Anliegen“, sagte Buhck in der Pressekonferenz direkt nach seiner Wahl. „Ich möchte, dass die Stimme der Unternehmen in der Politik gehört wird“, erklärte Buhck. Er wolle sofort damit beginnen, die Firmen im IHK-Bezirk zu besuchen und in die Betriebe der Region gehen und mit Unternehmern über ihre Wünsche und Sorgen sprechen.

Zuerst wolle er aber in der IHK selbst durchs Haus gehen und die Menschen kennenlernen. Am Mittwoch habe er bei einer Veranstaltung der IHK Flensburg die Möglichkeit, auch Vertreter der anderen Kammern und der Landespolitik kennenzulernen.

Ihn habe am Präses-Amt gereizt, dass er Verantwortung für die Region übernehmen und Prozesse mitgestalten könne, sagte Buhck. Die IHK sei ein Forum für



Thomas Buhck (62) ist zum neuer Präses der IHK zu Lübeck: „Für mich ist Klimaschutz ein wichtiges Anliegen.“ Foto: Lutz Roessler

Unternehmer, und er als Präses verstehe sich als ein Moderator, der eigene Ideen einbringe. In seinem neuen Ehrenamt ist Buhck zugleich Präsident der IHK Schleswig-Holstein, zu der auch die IHK Kiel und Flensburg gehören.

Aber auch das eigene Unternehmen wolle er durch das neue Amt nicht vernachlässigen. Zwei Tage für die IHK-Arbeit, drei Tage für die Buhck-Gruppe, so stellt er sich zukünftige Zeiteinteilung in der Woche vor.

Die Neuwahl der Vollversammlung war nötig geworden, weil im April dieses Jahres Präses Hagen Goldbeck gestorben war – kurz nachdem er aus gesundheitlichen Gründen die Ämter des Präses der IHK und des Präsidenten der IHK Schleswig-Holstein niedergelegt hatte. Er war 59 Jahre alt geworden.

Seitdem hatte Vizepräses Jochen Brügggen (61) die IHK zu Lübeck geführt. „Ich freue mich sehr, dass Thomas Buhck jetzt übernimmt“, sagte Brügggen. Er sei als Unternehmer selbst noch sehr stark eingebunden, und die Arbeit als IHK-Präses erfordere

sehr viel Zeit.

Buhck hatte sich im Einvernehmen mit dem amtierenden Präsidium zur Kandidatur als Präses entschieden. Das Präsidium und Hauptgeschäftsführer Lars Schöning arbeiten schon seit Jahren erfolgreich zusammen, so solle das in geänderter Rollenverteilung weitergehen.

Buhck engagiert sich seit 1998 ehrenamtlich in der Vollversammlung der IHK zu Lübeck und gehört dem Präsidium der IHK fast durchgängig seit 2010 an. Seine Wahl stehe für personelle Kontinuität und Verlässlichkeit an der ehrenamtlichen Spitze der IHK, sagte Schöning.

„Ich danke den Mitgliedern der Vollversammlung für das Vertrauen und insbesondere Jochen Brügggen, der im April das Amt als amtierender Präses übernommen hatte. Ich freue mich, dass er sich auch in Zukunft als mein erster Stellvertreter engagiert“, sagte Buhck. „Gemeinsam mit dem Präsidium werde ich die erfolgreiche Arbeit fortsetzen und die Interessen der mittelständischen Wirtschaft im Hansebelt mit Nachdruck vertreten.“ **CRI**

Verheerender Brand in der Schwartauer Allee

Feuer ließ Dach und die Treppe einstürzen – Einsatzkräfte zogen sich zurück

LÜBECK. Um 23.56 Uhr am Samstag wurde die Lübecker Feuerwehr wegen Rauchentwicklung zu einem leerstehenden Einfamilienhaus in der Schwartauer Allee beim Waren-dorpplatz in Lübeck gerufen. Als die Einsatzkräfte ankamen, brannte das Gebäude bereits in voller Ausdehnung, berichtet ein Sprecher der Feuerwehr Lübeck. Die Einsatzkräfte gingen in das Haus, um von innen zu löschen. Das Feuer entfaltete allerdings eine solche Hitze, dass Teile des Dachs einbrachen. Auch die Treppe im Gebäude brach zusammen. Der Dachgiebel drohte ebenfalls einzustürzen.

UNKLAR OB PERSONEN IM HAUS WAREN

Das betroffene, abbruchreife Haus auf dem Gelände des ehemaligen Schlachthofes stand leer. Auch wenn es darauf keine Hinweise gibt, ist es immer denkbar, dass sich in solchen Gebäuden beispielsweise Obdachlose auf-



Die Feuerwehr war in der Schwartauer Allee mit 60 Kräften die ganze Nacht über im Einsatz. Foto: Holger Kröger

halten könnten. Wegen der Heftigkeit des Brandes war für die Feuerwehr allerdings klar: Sollte sich jemand im Gebäude befinden, könnte ihm nicht mehr geholfen werden.

Um sich nicht selbst in Gefahr zu bringen, zogen sich die Einsatzkräfte zurück. Dadurch konnten sie den Brand nun nur noch von außen löschen. Sie suchten unter Trümmern nach Glutnestern und mussten zum Löschen teils Löcher in das Dach sägen. Ein schwieriges Unterfangen, das sich die

ganze Nacht lang hinzog und insgesamt rund neun Stunden dauerte. Die Feuerwehrleute waren so lange im Einsatz, dass sie vom Deutschen Roten Kreuz und den Johannitern mit Essen versorgt werden mussten. Neben der Berufsfeuerwehr waren außerdem der Rettungsdienst und sechs Freiwillige Feuerwehren im Einsatz. Die letzten Kräfte waren noch bis kurz vor 9 Uhr mit Aufräumarbeiten beschäftigt. Die Schwartauer Allee war wegen des Brandes die ganze Nacht über komplett gesperrt. Zur Brandsache konnte die Feuerwehr am Sonntagmorgen noch keine Angaben machen.

Gegen 11 Uhr kontrollierte die Feuerwehr die Brandruine erneut mit Drehleitern auf letzte Glutnester oder Personen, entdeckte jedoch nichts. „Das Kommissariat 11 hat die Ermittlungen zur Brandursache aufgenommen“, sagte Svenja Pries, Sprecherin der Polizeidirektion Lübeck, am Montag. „Die Schadenshöhe ist noch unklar.“ **LN**

Kunstschmiede aus Polen:
Tore, Zäune, Geländer, Torantriebe.
Ohne Zwischenhändler!
Vereinbaren Sie einen kostenlosen
Termin vor Ort!
0152/26 95 70 45 o. db@stahl-db.de
Internetseite: stahl-db.de.

DANKE

Für über 70 Jahre Engagement und Vertrauen. Bitte helfen Sie uns auch weiterhin notleidene Kinder und Familien zu unterstützen.

sos-kinderdoerfer.de

SOS KINDERDÖRFER WELTWEIT

2019/1

AUSGABE WEG?
... IN RUHE ONLINE LESEN

Sie finden alle Ausgaben des Wochenspiegels als e-Paper unter:
www.wochenspiegel-online.de

wochenspiegel

SAISONSCHLUSS!

20%

Rabatt bis zum 16.08.2025 auf alle Sandalen und viele weitere Schnäppchen.

SCHUHBODE
Wir gehen mit Ihnen!

2x in Lübeck SCHUH BODE Kohlmarkt 1 | SCHUH BODE OUTLET im CB-Outlet, Herrenholz 6
Mo. – Sa. 10 – 19 Uhr • www.schuhbode.de

Gardinen SCHLICHTING Unsere Sommerangebote

35%
auf den Nählohn Ihrer neuen Dekoration

- nicht in bar auszahlbar oder mit anderen Aktionen kombinierbar
- Angebot gilt bis 30.08.2025
- Rabatt nur für Neubestellungen

Rabatt nur gegen Vorlage dieser Anzeige bei der Bestellung

Die schönsten Gardinenstoffe

35%
auf maßgefertigte Plissees, ausgewählte Kollektion

- nicht in bar auszahlbar oder mit anderen Aktionen kombinierbar
- Angebot gilt bis 30.08.2025
- Rabatt nur für Neubestellungen

Schwartauer Allee 13a-15 · 23554 Lübeck
5 Parkplätze vor den Schaufenstern · Haltestelle Wickedestr. Linie 1 + 10
Montag - Freitag 10.00 - 18.00 · Sonnabend 10.00 - 13.00
Tel. 0451-43115 · www.gardinen-schlichting.de

CITTI-PARK
Besser einkaufen. Besser leben.

14. Juli bis 6. September

STEINEFESTIVAL

Eine gigantische LEGO® Ausstellung

Die große Welt in kleinen Steinen. Eine Ausstellung von Fans für Fans.

/cittipark.luebeck /cittipark.luebeck www.citti-park-luebeck.de

Mo. - Sa. bis 20 Uhr

Über 90 Stores, u.a.

[illegible]

Krebs

22.06. - 22.07.

Home, sweet home – Ihre Beziehung erfüllt Sie im Moment! Ihre Pläne können Sie vergessen. Überraschungen stehen an. Mit Humor und guter Laune meistern Sie eine knifflige Lage.

Skorpion
24.10. - 22.11.

Misstrauen Sie Ihrem Bauch: Keine radikalen Entschlüsse! Sie können sich ruhigen Gewissens auf unbekanntes Terrain vorwagen. Vermeiden Sie vorschnelle Vorwürfe und harsche Kritik.

V	M		P	C	T		B	S			M
O	R	Z	E	I	T	E	R	S	R	H	A
K	E	L	A	U	I	S	E	I	K	U	E
A	B	R	I	O	T	L	E	R	E	K	B
S	E	K	M	A	N	D	A	R	L	D	M
S	S	A	L	A	E				B	S	A
E	I	G	E	N	A	R	T		Z	E	L
U	N	C	L	E	S	S			L	A	U
		B	A	C	H	T			G	T	M
	B	E	S	U	C	H	E	R	K	A	T
Z	E	I	T	T	R	I			T	O	N
I	S		H	A	N	S	E			E	L
Z	E	N	O	M	F	G			T	A	N
Z	E	R	E	N	E	E			R	E	R
N	N		H	A	L	L			D	A	N
		F	L	U	I	D			B	S	
L	A	B	O	E	D	K			E	R	I
N	E	S	A	L	A	M	A	N	D	E	R
P	H	A	R	A	O	E	N	A		T	E
P	O	B	D	A	C	H	T	S	O	M	M
F	E	T	E	K	F	O	E	H	R	O	A
H	U	B	E	V	O	R	I	R	O	N	E
E	N	K	E	L	I	N	S	P	A	N	N



Fische
20.02. - 20.03.

Sie sind mit der Beziehung unzufrieden. Geht es Ihrem Partner ebenso? Erzwingen Sie keine Entscheidung. Holen Sie andere mit ins Boot. Ihre Schwierigkeiten stoßen auf Verständnis.

1	6			5	8			
		4		3				
3		2	7			8		6
	7				3			8
2		3		6		7		9
6			8				5	
7		6			9	2		1
				1		9		
			4	2			8	5

Lösungen der Vorwoche



5	1	9	7	3	6	2	4	8
7	4	8	9	5	2	1	6	3
6	2	3	1	8	4	5	9	7
2	6	7	8	4	1	3	5	9
8	5	1	2	9	3	6	7	4
9	3	4	6	7	5	8	2	1
3	7	2	5	1	9	4	8	6
1	9	5	4	6	8	7	3	2
4	8	6	3	2	7	9	1	5

Aufmerksamer Zeuge verhindert Betrug

ST. LORENZ. Der Marktleiter eines Lebensmittelladens in St. Lorenz sprach eine Seniorin an, die abends am 08.07.2025 für einige Hundert Euro Guthabekarten kaufen wollte. Die Frau hatte ein Gewinnversprechen am Telefon erhalten und sollte eine Gebühr zur Auszahlung entrichten.

Ein couragierter und aufmerksamer Marktleiter eines Supermarktes in der Schwartauer Allee bewahrte eine 84-jährige Lübeckerin davor, einen finanziellen Schaden zu erleiden.

Die Frau hätte am Dienstagabend in dem Markt Guthabekarten für 500 Euro kaufen wollen. Das wäre dem 56-jährigen Stormarner verdächtig vorgekommen. Er hätte die Kundin unter einem Vorwand zur Seite genommen und die Polizei verständigt. Er hätte die Vermutung gehabt, dass die Seniorin Opfer eines Betruges geworden sein könnte. Polizeibeamte des 2. Polizeireviers erschienen vor Ort und befragten die Lübeckerin. Sie berichtete, dass sie in der Woche zuvor einen Anruf erhalten hätte, in dem ihr ein Gewinn von 38.000 Euro in Aussicht gestellt worden wäre. Die Frau hätte eine Gebühr zur Auszahlung des Gewinns in Guthabekarten entrichten sollen. Am folgenden Tag sollte es einen Kontakt zur Übergabe geben. Dazu kam es nun nicht durch das Einschreiten des Marktleiters.

Die Kriminalpolizei hat die Ermittlungen wegen des Verdachts des Betruges übernommen.

Chaos bei Wahl des Lübecker Behindertenbeirats

Lange Schlangen, langes Warten – Stadt soll Verfahren verbessern – Gremium nimmt Arbeit auf

LÜBECK. Lange Schlangen vor den Wahlkabinen, stickige Luft in der Großen Börse des Rathauses und zwei Stunden lang Vorstellung der Kandidaten: Die Wahl des neuen Lübecker Behindertenbeirats am 30. Juni im Rathaus hat für heftige Kritik an der Verwaltung gesorgt.

„Jedes Schulsportturnier ist bei der Anmeldung besser organisiert“, wettet der CDU-Politiker Carsten Grohmann. Rund 100 Wahlberechtigte seien an diesem heißen Nachmittag im Rathaus erschienen, berichtet Grohmann. „Aber es gab nur eine Registrierungskraft, sodass sich lange Schlangen bildeten.“ Erst nach Protesten habe die Verwaltung eine zweite Kraft organisiert. „Das hat eine Stunde gedauert“, kritisiert Grohmann.

„Viele Menschen standen in langen Schlangen, teilweise über eine halbe Stunde, bevor sie den Stimmzettel hatten“, bestätigt Heiner Popken, Sozialpolitiker der Grünen. Er war als Behindelter wahlberechtigt und vor Ort. „Eine Briefwahl war nicht möglich.“

ZWEI STUNDEN KANDIDATENVORSTELLUNG

Die Vorstellung der Kandidierenden dauerte zwei Stunden. „Anschließend mussten sie erneut in



Stadtpräsident Henning Schumann (l.) und Kira Klemz (2.v.l.) leiteten die konstituierende Sitzung des neuen Behindertenbeirats. Die zwölf Mitglieder sind Eveline Hojenski, Bennet Koslowski, Diana Kloock, Heike Mattes, Marion Bigus, Christian Brandt, Roman Klenge, Michelle Stadie, Tobias Rösch, Christian Rettberg und Mandy Schellbach. Andreas Offenborn fehlte.

Foto: Lutz Roeßler

einer langen Schlange vor den Wahlurnen warten, um ihre Stimme abzugeben“, berichtet Popken. Es habe nur zwei Wahlkabinen gegeben, sagt der CDU-Politiker Grohmann. „Vielen Wahlberechtigten war das zu anstrengend, sie sind ohne Stimmenabgabe nach Hause gegangen.“ Die Grünen sprechen „von einer unwürdigen Farce und unangemessenen Umständen der Wahl, die es vielen Interessierten unmöglich gemacht hat, an der

Wahl teilzunehmen“. Die Fraktion fordert eine grundlegende Überarbeitung der Wahlordnung.

Denn die Wahlversammlung im Rathaus habe viele Behinderte von der Stimmenabgabe ausgeschlossen, bemängelt der Grünen-Sozialpolitiker Helmut Müller-Lornsen. „Viele Menschen konnten das Rathaus gar nicht aufsuchen, weil sie entweder von der Wahl gar nicht erfahren haben oder sie am Montagnach-

mittag keine Zeit hatten.“

Insbesondere Menschen, die in einer Werkstatt für Menschen mit Behinderung arbeiten oder in einer besonderen Wohnform leben, seien faktisch ausgeschlossen gewesen. Müller-Lornsen: „Das Wahlverfahren ist nicht barrierefrei und schließt große Teile der wahlberechtigten Menschen aus. Das muss verändert werden, um echte Teilhabe zu schaffen.“

Sozialsenatorin Pia Steinhilber (SPD) räumte die Probleme im So-

zialausschuss der Bürgerschaft ein. „Wir werden das Thema Briefwahl voranbringen“, erklärte Steinhilber, die Wahlversammlung schaffe zu hohe Hürden für die Wahlberechtigten. „Wir müssen auch die Menschen in den Einrichtungen besser erreichen.“

„Das Wahlverfahren muss verbessert werden“, erklärte auch Stadtpräsident Henning Schumann (CDU), der die Konstituierung des neuen Beirats am Mittwoch leitete. Er werde die jüngste Wahl aufarbeiten lassen. Für die Verwaltung sei es aber auch schwierig, alle rund 26.000 Behinderten in Lübeck zu erreichen. „Wir können keine Wahlscheine verschicken, weil wir nicht wissen, welche Menschen behindert sind“, sagte der Stadtpräsident.

Der neue Beirat ist paritätisch mit sechs Frauen und sechs Männern besetzt. Gewählt wurden Marion Bigus, Eveline Hojenski, Diana Kloock, Heike Mattes, Mandy Schellbach und Michelle Stadie sowie Christian Brandt, Roman Klenge, Bennet Koslowski, Andreas Offenborn, Christian Rettberg und Tobias Rösch.

Zum Vorsitzenden wurde erneut Christian Rettberg gewählt. Er setzte sich in einer Kampfabstimmung gegen Christian Brandt durch. Brandt und Heike Mattes sind Rettbergs Stellvertreter.

DOR

EINKAUFEN MIT DER BESTPREIS GARANTIE

KNUTZEN HOME

knutzen-home.de
Die mit dem grünen Haus

BIS ZU 35 % RABATT

MÖBEL-ABVERKAUF IN LÜBECK

STUHL OTTO ohne Lehne

UVP 189,-
129,-

STUHL OTTO mit Lehne

UVP 219,-
169,-

TISCH CARSTEN

UVP 1.399,-
1.049,-

POLSTERGARNITUR NORDICA

UVP 1.798,-
1.399,-

ESSTISCH CALABRIA

UVP 799,-
499,-

SCHWINGSTUHL ANTON

UVP 289,-
209,-

POLSTERGARNITUR VIOLA

UVP 2.349,-
1.499,-

KNUTZEN HOME Lübeck
Osterweide 14 • Telefon 0451 50 49 060

Technische Änderungen, drucktechnische Farbabweichungen und Irrtümer vorbehalten.
Abholpreis in Euro inkl. gesetzl. MwSt., ohne Montage. Solange der Vorrat reicht.
Verwaltung: Knutzen Teppich-Hof GmbH, Parkallee 16, 24782 Büdelsdorf.

GESUNDHEITS-TIPP

Wie viel Salz ist gesund?

Salz ist lebensnotwendig, doch die Menge ist entscheidend. In Deutschland liegt die durchschnittliche Salzzufuhr oft über den Empfehlungen. Ein hoher Konsum kann jedoch zu Bluthochdruck und anderen Gesundheitsproblemen führen. Salz besteht hauptsächlich aus Natriumchlorid. Unser Körper benötigt Natrium für:

- die Regulation des Flüssigkeitshaushalts
- die Nervenfunktion
- die Muskelkontraktion
- den Säure-Basen-Haushalt

Ein gewisser Salzkonsum ist daher notwendig. Doch zu viel kann schädlich sein.

WIE VIEL SALZ PRO TAG IST GESUND?

Die Deutsche Gesellschaft für Ernährung (DGE) empfiehlt Erwachsenen nicht mehr als 6 Gramm Salz pro Tag. Die Weltgesundheitsorganisation (WHO) setzt die Grenze bei 5 Gramm und mindestens 1,5 Gramm. 5 Gramm entspricht ungefähr einem gestrichenen Teelöffel und zeigt, wie wenig Salz eigentlich für eine gesunde Ernährung notwendig ist.

Der durchschnittliche Salzkonsum in Deutschland liegt bei 8 bis 10 Gramm. Damit überschreiten die meisten Menschen die empfohlene Menge der DGE deutlich. Die Hälfte der Männer und 38,5 Prozent der Frauen konsumieren sogar mehr als 10 Gramm Salz täglich.

Auch Kinder und Jugendliche nehmen häufig mehr Salz als empfohlen zu sich. Beson-

ders Brot, Wurstwaren und Käse tragen stark zur überhöhten Salzaufnahme bei. Fast ein Viertel des täglich aufgenommenen Salzes stammen aus Brot, gefolgt von Fleischerzeugnissen und Milchprodukten.

Ein übermäßiger Salzkonsum erhöht das Risiko für: Bluthochdruck, Herz-Kreislauf-Erkrankungen, Nierenschäden, Osteoporose

BLUTHOCHDRUCK DURCH HOHEN SALZKONSUM

Ein Drittel der Erwachsenen in Deutschland leidet unter Bluthochdruck. Bluthochdruck belastet das Herz und erhöht das Risiko für Herzinfarkte und Schlaganfälle. Studien zeigen, dass eine salzreduzierte Ernährung den Blutdruck signifikant senken kann. Auch Kinder entwickeln zunehmend erhöhte Blutdruckwerte, wenn ihre Salzzufuhr langfristig zu hoch ist.

Nicht jeder Mensch reagiert gleich auf hohen Salzkonsum. Menschen mit Übergewicht, Diabetes oder bestimmten genetischen Faktoren sind aber oft salzemfindlich. Ihr Blutdruck reagiert besonders stark auf Salz. Sie müssen ihre Salzzufuhr besonders im Auge behalten. Etwa 50 Prozent der Bluthochdruck-Patienten sind salzsensitiv.



Joerg Ortmann, Inhaber der Pinguin-Apotheken, gibt Gesundheitstipps.

WIE MERKE ICH, DASS ICH ZU VIEL SALZ ESSE?

Oft fällt ein hoher Salzkonsum erst auf, wenn gesundheitliche Probleme auftreten. Wer regelmäßig stark gesalzene Lebensmittel konsumiert, gewöhnt sich außerdem an den intensiven Geschmack und nimmt dadurch unbewusst immer mehr Salz zu sich.

Anzeichen für eine zu hohe Salzzufuhr können sein: ständiger Durst, geschwollene Hände oder Füße, Kopfschmerzen, Müdigkeit, erhöhter Blutdruck, häufiges Wasserlassen

Wer zu viel Salz konsumiert hat, kann mit Maßnahmen gegensteuern. Bei gesunden Menschen lässt sich ein kurzfristig erhöhter Salzkonsum mit viel Wasser trinken ausgleichen. Flüssigkeit hilft dem Körper, überschüssiges Natrium über die Nieren auszuscheiden.

Kaliumreiche Lebensmittel wie Bananen, Kartoffeln oder Spinat wirken als natürlicher Gegenspieler von Natrium und unterstützen den Ausgleich des Elektrolythaushalts. Körperliche Aktivität und Schwitzen durch Sport oder Saunabesuche fördern ebenfalls die Natriumausscheidung.

SALZARM ERNÄHREN – SO GELINGT ES

Eine bewusste Salzzufuhr beginnt bei der Auswahl der Lebensmittel. Frische Produkte wie Obst, Gemüse, ungesalzene Nüsse, Fisch und Fleisch enthalten natürlicherweise wenig Salz.

Wer weniger salzen möchte,

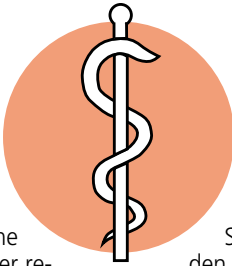

kann den Geschmack mit Kräutern und Gewürzen abrunden. Besonders Basilikum, Oregano, Dill oder Kurkuma verleihen Speisen Würze, ohne den Natriumgehalt zu erhöhen.

Seit 2016 müssen Hersteller den Salzgehalt auf Verpackungen angeben. Das Prüfen der Nährwertangaben hilft, verstecktes Salz zu vermeiden. Fertiggerichte sollten nur selten auf dem Speiseplan stehen, da sie oft hohe Mengen an Salz enthalten.

Lebensmittel mit hohem Salzgehalt im Überblick: Fertiggerichte, Wurstwaren, Käse, Chips & Snacks, Eingemachte und gepökelte Lebensmittel, Tiefkühlpizza und salzige Backwaren

Lebensmittel mit wenig Salz im Überblick: Frisches Gemüse & Obst, Ungesalzene Nüsse, Frische Fleisch- und Fischprodukte, Reis, Nudeln und Kartoffeln ohne Fertigsaucen, Joghurt und Quark ohne Zusätze

Bei hohen Temperaturen und intensiver körperlicher Betätigung verliert der Körper über den Schweiß Salz. Ein leichter Salzausgleich kann hier sinnvoll sein, damit unsere Zellen Flüssigkeit speichern. Sportler oder stark schwitzende Menschen ohne Vorerkrankung sollten besonders auf eine ausreichende Flüssigkeits- und Elektrolytversorgung bei Hitze achten. Starkes Nachsalzen ist aber meist nicht notwendig, da die normale Ernährung in der Regel ausreichend Salz liefert.

Gesunde Grüße aus den Pinguin-Apotheken

Kinder stärken und Ängste meistern

Hilfe vom AOK-Familien-Onlinecoach ‚Kinderängste‘

Ängste sind ein normaler Teil der Entwicklung von Kindern und Jugendlichen. Einige Kinder entwickeln jedoch übermäßige Ängste, aus denen eine Angststörung entstehen kann. Sie belasten das Kind und die Familie. Zuletzt waren etwa zwei Prozent der bei der AOK versicherten Kinder von drei bis zwölf Jahren in in Schleswig-Holstein wegen einer Angststörung in medizinischer Behandlung. Der ‚Familiencoach Kinderängste‘ unterstützt Eltern und Kinder, bestimmte Angstsituationen zu meistern. Er bietet umfassende Informationen und hilfreiche Tipps zu Trennungsangst, sozialer Angst oder Leistungsangst bei Kindern von drei bis zwölf Jahren. Der kostenlose Familiencoach, der allen Interessierten frei zugänglich ist, wurde mit Unterstützung von wissenschaftlichen Experten des Universitätsklinikums Köln entwickelt. „Mit vielen alltagsnahen Filmen, interaktiven Übungen und Beispielen im Programm wollen wir interessierten Eltern helfen, diese Ängste zu verstehen und zu überwinden. Wir zeigen ihnen auch, wie sie mit dieser Herausforderung umgehen können“, sagt AOK-Service-regionsleiter Reinhard Wunsch.

Der ‚Familiencoach Kinderängste‘ richtet sich an alle Eltern, Sorgeberechtigten oder andere Bezugspersonen, die ein Kind mit Ängsten stärken möchten. Er umfasst insgesamt fünf Module. Diese helfen Eltern, ihr eigenes Erziehungsverhalten besser zu verstehen und zu verändern, um ihre Kinder bei der Be-

wältigung von Ängsten unterstützen zu können.

Der Online-Coach veranschaulicht die Probleme und mögliche Lösungen anhand fiktiver Beispielfamilien, die in 18 Filmen typische Themen dieser Lebensphase aufgreifen. So wird das Thema Leistungsangst beispielsweise anhand eines Theaterauftritts dargestellt. Verhaltenstherapeutisch basierte Methoden zeigen Wege auf, sich diesen Ängsten entgegenzustellen. Ebenfalls thematisiert wird der Umgang mit belastenden Erlebnissen innerhalb oder außerhalb der Familie, wie Tod, Scheidung, Mobbing, aber auch der Klimawandel. Der ‚Familiencoach Kinderängste‘ unterstützt Eltern auch dabei, ihre eigenen Anteile an den Ängsten ihrer Kinder zu reflektieren und diese gemeinsam zu überwinden.

Das psychologische Konzept des ‚Familiencoachs Kinderängste‘ wurde von Expertinnen und Experten der Kinder- und Jugendpsychiatrie und des Ausbildungsinstituts für Kinder- und Jugendlichenpsychotherapie des Universitätsklinikums Köln entwickelt. Die im Familiencoach vermittelten Methoden sind praxisnah und effektiv. „Eltern von Kindern mit einer diagnostizierten Angststörung sollten die Nutzung des Familiencoachs allerdings mit der behandelnden Fachkraft absprechen, um zu klären, ob er in das individuelle Behandlungskonzept passt“, rät Wunsch. Zum Familiencoach Kinderängste: www.kinderaengste.aok.de/

Gesundheit

ANZEIGE

Probleme im Schlaf? Magnesiummangel?

Experten klären auf, was dahintersteckt und warum ein neuartiger Magnesium-Komplex jetzt in Deutschland für Aufsehen sorgt!

Mega-Trend aus den USA: Immer mehr Amerikaner verzichten auf chemische Hilfen und setzen stattdessen auf einen Mineralstoff, der den Körper während der Nacht bei seiner Erholung unterstützen soll: Magnesium! Auch in Deutschland steigt die Nachfrage nach Magnesiumpräparaten rasant. Kein Wunder: Viele Probleme im Schlaf stehen mit Magnesium in Verbindung.

Die Gründe für eine schlechte Nacht sind unterschiedlich: Muskelkrämpfe, psychischer Druck oder erschöpftes Nervensystem durch zu viel Stress. Eines können sie jedoch gemeinsam haben: Eine unzureichende Versorgung mit Magnesium kann ein Mitauslöser sein.

Mittlerweile setzen daher immer mehr Menschen auf das Mineral Magnesium, das eine wichtige Rolle für die Muskeln und Regenerationsprozesse im Körper spielt – auch in der Nacht.

Magnesium als essenzieller Unterstützer

Magnesium ist an über 300 Vorgängen im Körper beteiligt und unterstützt die normale Funktion von Muskeln und Nerven.^{1,2} Besonders Menschen, die nachts unter Muskelkrämpfen oder in-



nerer Unruhe leiden, sollten auf eine ausreichende Zufuhr achten. Denn Magnesium aktiviert das parasympathische Nervensystem, den sogenannten „Ruhemodus“ des Körpers, und ermöglicht so die wichtigen Ruhephasen für den Organismus.

Auch Alltagsorgen und Beziehungsprobleme, die den Kopf nachts beschäftigen und uns psychisch belasten, stehen mit einem Magnesiummangel in Verbindung. Denn Magnesium trägt

auch zu einer normalen psychischen Funktion bei.³ Viele Probleme im Schlaf lassen sich also mit einer unzureichenden Magnesiumversorgung erklären.

Magnesium ist nicht gleich Magnesium

In Nahrungsergänzungspräparaten liegt Magnesium nie allein vor, sondern ist immer

an Bindungspartner gekoppelt – und nicht jede Verbindung wird gleich gut vom Körper aufgenommen. Deshalb empfiehlt sich ein Magnesium-Komplex mit verschiedenen Magnesiumformen, der Muskeln, Nerven und Psyche umfassend unterstützen kann.

Besonders empfehlenswert ist Magnesium in der Verbindung mit der Aminosäure Glycin als sogenanntes Magnesiumbisglycinat. Dieses gilt als sehr hochwertig und besticht mit einer hohen Bioverfügbarkeit. Glycin ist zudem für seine entspannungsfördernden Eigenschaften bekannt.

Trimagnesiumdicitrat kann der Körper ebenfalls gut verwerten. Es trägt zu einer normalen Funktion des Nervensystems und psychischen Funktion bei und unterstützt damit die Regeneration. Magnesiumoxid hingegen trägt zur Entspannung der Muskeln bei. Unser Fazit: Die richtige Kombination ist ausschlaggebend!

Neu von der Expertenmarke Baldriparan

Baldriparan gehört seit über 70 Jahren zu den führenden Marken in deutschen Apotheken und sorgt seit jeher für einen erholsamen Start in den Tag. Nun gibt es einen innovativen Premium-Magnesium-Komplex von Baldriparan, der sich genau aus der Kombination Magnesiumbisglycinat, Trimagnesiumdicitrat und Magnesiumoxid zusammensetzt.

Expertenempfehlungen entsprechend enthält es 300 mg Magnesium pro Tagesdosis, ist vegan, zuckerfrei und ohne künstliche Zusätze.

Für Ihre Apotheke:

Baldriparan

Magnesium

(PZN 19553871)

www.baldriparan.de



Baldriparan® Magnesium ist ein Nahrungsergänzungsmittel. • ¹Magnesium trägt zu einer normalen Muskelfunktion bei. • ²Magnesium trägt zu einer normalen Funktion des Nervensystems bei. • ³Magnesium trägt zur normalen psychischen Funktion bei. • Abbildung Betroffenen nachempfunden

Qualität
zertifiziert gemäß
DIN EN ISO 9001:2015

PINGUIN APOTHEKEN

EISKALT
REDUZIERT*



MÜSSEN WIR BESTELLEN - KENNEN WIR NICHT - 99,85% AUF LAGER*

Paracetamol ratiopharm 20 Tabl.



65 %
gespart

statt ~~3,99 €~~

1.38*
€

Elmex Gelee 25 g



25 %
gespart

statt ~~17,98 €~~

13.50*
€

kg = 540 €

Remifemin plus 100 Stck.



26 %
gespart

statt ~~40,38 €~~

29.95*
€

Vitamin B-Komplex Ratiopharm 120 Kapseln



43 %
gespart

statt ~~41,94 €~~

24.00*
€

Voltaren Schmerzgel forte 23,2 mg/g 150 g



31 %
gespart

statt ~~30,48 €~~

20.50*
€

kg = 136,67 €

Aspirin plus C 20 Brause- tabletten



30 %
gespart

statt ~~13,99 €~~

9.75*
€

+ größte Auswahl*
+ bestens beraten
+ keine Einheitsmedizin
= einfach in guten Händen!



PINGUIN
APOTHEKEN

Inhaber Jörg Ortmann e. K.

Voltaren Dolo 25 mg 20 Tabl.



20 %
gespart

statt ~~12,35 €~~

9.85*
€

Rufen Sie uns an oder bestellen Sie unter: www.pinguinapotheke24.de

*Für alle Produkte gilt zu Risiken u. Nebenwirkungen fragen Sie Ihren Arzt oder Apotheker - Dieser Preis gilt nach den gesetzlichen Bestimmungen, wenn diese Arzneimittel zu Lasten der gesetzlichen Krankenkassen abgegeben werden - Gilt nicht für verschreibungspflichtige Arzneimittel.

Angebote gültig vom 19.07.2025 - 26.07.2025

Am Hauptbahnhof/
ZOB
Konrad-Adenauer-Str. 1
Tel.: 0451/82966

Im Hochschulstadtteil /
Im Campus
Alexander-Fleming-Str. 1
Tel.: 0451/292 896 66

In der Mühlenstraße
Südl. Altstadt
Mühlenstr. 37
Tel.: 0451/707 510 10

In der Königstraße
auf 2 Etagen / EG + 1. OG
Königstr. 59-63
Tel.: 0451/292 75 55

LESERREISEN

Unsere Reisehighlights für Sie!

Alle Reisen inklusive Fahrt im modernen Fernreisebus ab Lübeck, Bad Schwartau, Neustadt und Eutin



6-Tage-Reise

Weinlese im Elsass

**Straßburg • Elsässische Weinstraße
Ritterburg der Vogesen**

Leistungen: • Fahrt im modernen Fernreisebus
• 5 x Übernachtung im komfortablen Traditionshotel in Kehl-Kork auf deutscher Seite • alle Zimmer mit Bad o. DU/WC, TV • 5 x Frühstück vom Buffet • 5 x Abendessen als 3-Gang-Menü • Panoramaausflug nach Straßburg, wo Sie mit unserem Reiseleiter das romantische Gerberviertel und das berühmte Münster entdecken
• Tagesfahrt auf die berühmte „Elsässische Weinstraße“, wo Sie mit Colmar eine der schönsten Städte Europas entdecken werden. Weiterfahrt entlang der Weinstraße über Kaysersberg, die Geburtsstadt des berühmten Arztes Dr. Albert Schweitzer • Panoramaausflug zur Ritterburg der Vogesen – der „Haute Koenigsbourg“, die im 12. Jahrhundert erbaut wurde. Weiterfahrt durch die Weinberge nach Riquewihr mit Stadtrundgang. • ganztägige Schwarzwaldrundfahrt

Bitte beachten: Eintrittsgelder sind nicht im Reisepreis enthalten.

02.09. – 07.09.2025 | 07.10. – 12.10.2025

p.P. im DZ nur € **539,90**



4-Tage-Reise

Kopenhagen

**Die vielleicht I(i)ebenswerteste Stadt
der Welt • inklusive 2 x Abendessen!**

Die dänische Hauptstadt Kopenhagen liegt an der Ostküste der Insel Seeland und ist bekannt für die malerischen Kanäle, königliche Geschichte und nordische Lebensfreude. Lassen Sie sich von dem Charme der Stadt verzaubern.

Leistungen: • Fahrt im modernen Fernreisebus
• Fährpassage Puttgarden-Rødby-Puttgarden mit modernen Großfähren • 3 x Übernachtung im First-Class-Hotel Lautrup Park in Ballerup bei Kopenhagen
• 3 x großes Frühstücksbuffet • 2 x 3-Gang-Abendessen im Hotel (1. + 3. Tag) • große Stadtführung Kopenhagen • Hafenkanalrundfahrt • Rundfahrt Nordseeland mit Reiseleitung • Eintritt Schloss Frederiksborg

Bitte beachten: Weitere Eintrittsgelder sind nicht im Reisepreis enthalten.

05.09. – 08.09.2025

EZ-Zuschlag € 189,- p.P. im DZ nur € **569,90**



4-Tage Reise

Ostfriesland-Traum

**mit Erlebnis Norderney und
Meyer-Werft inkl. Eintritt & Führung!**

Sie sind zu Gast in einer der schönsten Ferienregionen Deutschlands zwischen Dollart und dem idyllischen Jadebusen an der Nordsee. Die liebenswerte Region des weltberühmten Ostfriesen-Tees wird Sie zwischen zauberhaften Feen-Landschaften und verträumten Städten und Dörfern restlos begeistern.

Leistungen: • Fahrt im modernen Fernreisebus
• 3 x Übernachtung im familiären Landhaus-Hotel
• alle Zimmer mit Bad o. DU/WC, TV etc. • 3 x Frühstück vom Buffet • 3 x 3-Gang-Abend-Menü • Ausflug zur Nordseeinsel Norderney • Eintritt und Führung Meyer-Werft in Papenburg • Ausflug nach Leer mit Freizeit

Bitte beachten: Eintrittsgelder sind nicht im Reisepreis enthalten.

12.09. – 15.09.2025 | 02.10. – 05.10.2025

EZ-Zuschlag € 89,- p.P. im DZ nur € **439,90**



5-Tage Reise

Zittauer Gebirge und Oberlausitz

**Görlitz • Bautzen • Oberlausitz • Zittau
Zittauer Gebirge • Liberec**

Leistungen: • Fahrt im modernen Fernreisebus
• 4 x Übernachtung im familiären Mittelklassehotel Riedel in Zittau • 4 x Frühstück vom Buffet
• 4 x Abendessen als leckere 3-Gang-Menüs • kostenfreier WLAN-Internetzugang • Ausflug Görlitz & Bautzen mit fachkundiger Reiseleitung • Stadtführung Bautzen (ca. 1,5 Std) • Stadtführung Görlitz • Ausflug Oberlausitz & Zittauer Gebirge mit fachkundiger Reiseleitung • Fahrt mit Schmalspurbahn Oybin-Zittau • Stadtrundgang / Stadtrundfahrt Zittau • Ausflug Nordböhmen mit fachkundiger Reiseleitung • Stadtführung Liberec

Bitte beachten: Eintrittsgelder sind nicht im Reisepreis enthalten.

14.09. – 18.09.2025

EZ-Zuschlag € 119,- p.P. im DZ nur € **489,90**



5-Tage-Reise

Sonneninsel Bornholm

**Traumhafte Erlebnisreise mit schöner
Hotelanlage und Getränke zum Abendessen inklusive!**

Eine zauberhafte grüne Insel mit kilometerlangen Sandstränden im Süden und felsigen Küsten im Norden, mit steil aufragenden Klippen und malerischen Fischerdörfern, mit beliebten Häfen und farbenfrohen Fachwerkhäusern, die sich wie Perlen aneinanderreihen.

Leistungen: • Fahrt im modernen Fernreisebus
• 4 x Übernachtung im komfortablen Hotel in Sandkås bei Allinge • alle Zimmer mit Bad o. DU/WC, TV, Balkon o. Terrasse • 4 x Frühstück vom Buffet • 4 x großes Abendbuffet • alle Fährpassagen • „All-Inclusive-Getränke“ im Hotel zum Abendessen von 18 bis 21 Uhr (Bier, Softdrinks, Weine) • ganztägig kostenlos im Hotel: Kaffee, Tee & Säfte • alle im Text genannten Rundfahrten & Aktivitäten (jedoch ohne Eintrittsgelder)

Bitte beachten: Fahrplan- & Strecken-Änderungen der Fähren bleiben vorbehalten.

21.09. – 25.09.2025 p.P. im DZ € **679,90**
28.09. – 02.10.2025 p.P. im DZ € **639,90**

EZ-Zuschlag € 289,- p.P. im DZ ab € **639,90**



4-Tage-Reise

Mecklenburgische Seenplatte – „Kapitäns-Sause“

Stavenhagen • Usedom • Schwerin

Herzlich Willkommen an Bord der großen Mecklenburgischen Seenplatte zur stimmungsvollen, maritimen Erlebnis-Sause. Erleben & Genießen Sie ein abwechslungsreiches Verwöhnprogramm im Herzen der Mecklenburgischen Seenplatte mit mehr als 2000 Seen.

Leistungen: • Fahrt im modernen Fernreisebus
• 3 x Übernachtung im Komforthotel in Stavenhagen
• 3 x Frühstück vom Buffet • 3 x warm-kaltes Abendbuffet im Hotel • alle Zimmer mit Bad o. DU/WC, Sat-TV, Tel. • kostenlose Nutzung des hoteleigenen Schwimmbades und der Saunalandschaft • 1 x Musik- und Tanzabend im Hotel • Anreise mit Stopp „Scheune Bollewick“ • Panoramarundfahrt mit Reiseleitung durch die Mecklenburgische Seenplatte mit Besichtigungen
• Ausflug auf die berühmte Sonneninsel Usedom mit Freizeit in den drei kaiserlichen Seebädern • Rückreise mit Stopp in Schwerin

Bitte beachten: Die Kurtaxe ist direkt vor Ort zu zahlen.

28.09. – 01.10.2025

EZ-Zuschlag € 69,- p.P. im DZ nur € **369,90**



Persönliche Beratung & Buchung: ☎ 0 45 21-779 37 91

Reiseveranstalter: Reisebüro Behrens GmbH | 23701 Eutin | Riemannstraße 26
E-Mail: info@behrens-reisen.de | www.behrens-reisen.de

MTZ: 30 Personen, diese muß bis 3 Wochen vor Anreise erreicht sein. Für mobilitätseingeschränkte Personen nicht geeignet. Personalausweis erforderlich.

Schleswig-Holstein
Der echte Norden

LBV.SH

Schleswig-Holstein
Landesbetrieb
Straßenbau und Verkehr

Im Landesbetrieb Straßenbau und Verkehr Schleswig-Holstein sind zum nächstmöglichen Zeitpunkt

mehrere Stellen als

Straßenwärterinnen/Straßenwärter (w/m/d)

für die Straßenmeistereien Bargteheide, Bredstedt, Breitenfelde, Eckernförde, Husum und Schleswig

sowie eine Stelle als

Baumkontrolleurin/Baumkontrolleur (w/m/d)

für die Straßenmeisterei Quickborn

in Vollzeit zu besetzen.

Wir freuen uns über qualifizierte Bewerberinnen und Bewerber. Schleswig-Holstein ist tolerant und weltoffen. Die Vielfalt unseres gesellschaftlichen Miteinanders soll sich in der Landesverwaltung widerspiegeln.

Weitere Informationen finden Sie unter www.lbv-sh.de

BEKANNTSCHAFTS-ANZEIGEN

BEKANNTSCHAFT

SIE SUCHT IHN

Hübsche Renate, 74 J., seit einem Jahr verwitwet, ich habe lange in der mobilen Altenpflege gearbeitet, bin gepflegt, warmherzig, feinfühlig, romantisch u. treu. Gerne würde ich Ihnen meine Liebe zeigen, bin nicht ortsgebunden u. kann Sie gerne auch einmal besuchen und alles Weitere würde ich gerne mit Ihnen persönlich besprechen pv Tel. 0151 – 62913877

KONTAKTBÖRSE / EROTIK

Zauberh. Anna, 85DD 0176-57644805

VERSCHIEDENES

VERSCHIEDENES

Gartenbank für 4 Personen; Gartentisch oval 2m; 2 Klappstühle, alles in weiß, gut erhalten an Selbstabholer zu verschenken ☎ 0451/493983

Verschenke Porzellan, Vasen, Barhocker und Regal aus Haushaltsauflösung ☎ 0177/8622283

Die ganze Straße macht Flohmarkt! Brandenbaumer Landstrasse in HL, am 19.07.25, von 8.30 Uhr bis ???

Zu verschenken: 3sitzige Couch, gelb, neuwertig, ☎0152/59883859

Ab sofort suchen wir gebrauchte Möbel für die Ukraine. ☎ 0451 59988209

Christus - für Dich gestorben

KRAFTFAHRZEUGMARKT

KFZ ANGEBOTE

BMW

BMW 530d Limousine, silber metallic, 245 PS, TÜV neu, 217200 km, Garagenw., Nichttr.fahrz., werkst.gepfl., viele Extras, z.B. HUD, Bi-Xe, Rückf.kamera, Leder-Sportsitze, Schiebedach etc. 8-fach bereit: 15200 €. ☎ 0173 2371191 od. 04533 4823

BMW 320i, silber, 4/2005, 150 PS, TÜV 5/26, 119000 km, Austauschmotor, top Zustand, werkstattgepfl., Garagenauto: 5000,-€. ☎ 04533-8572

VW

Kaufe ständig ältere PKW ☎ HL- 69 09 19

KFZ GESUCHE

WOHNMOBILE / -WAGEN

Kaufe Wohnmobile + Wohnwagen ☎ 03944-36160, www.wm-aw.de Fa.

MARKTPLATZ

KUNST- UND SAMMLERMARKT

Modellbahner suchen Eisenbahn & Zubehör. Anlage oder Sammlung. Auch Modellfahrzeuge usw. 0175-777 44 99

HOBBY UND FREIZEIT

MARDER-Holzkastenfälle, Lebendfälle auch f. Waschbär zuverk. 0173/9528174

Suche Modelleisenbahn 0451/495659

DIENTSTLEISTUNGEN

Dackdecker hat noch Termine frei! Befreit Ihr Dach von Moos u. Flechten, Efeu-Entfernung, Fällarbeiten. Jetzt neu: Dachdämmung vom Fachmann - schnell, preisgünstig. Kostenlose Anfahrt und Beratung. ☎ 0151/23929388 oder 04321/3347135 Garten-Heckenschnitt. 04514005385

STELLENANGEBOTE

HANDWERK / GEWERBLICHE BERUFE

Bauhelfer zur Festanstellung m/w/d in Lübeck gesucht! Faire Bezahlung plus Prämien. Wir freuen uns auf Bewerbungen aller Nationalitäten. GeFa Abbruch GmbH Tel. 0162/1325147 info@gefa-luebeck.de

HAUS- UND REINIGUNGSPERSONAL

Wir suchen für unsere Ferienwohnung in der Maritim-Residenz in Travemünde zum 01.01.2026 eine zuverlässige Kraft für die Reinigung, Wäsche, Empfang der Gäste, Abrechnung von Parken und Kurtaxe. Unregelmäßige Arbeitszeit, Festpreis 80€, Tel. 0157-35391757

Suche zuverl. Haushaltshilfe f. Privat-haushalt in HL. ☎ 0451-308536

STELLENGESUCHE

STELLENGESUCHE

Ehemaliger Berufskraftfahrer, jetzt Rentner, sucht zu sofort Arbeit für Kleintransporte jeder Art. ☎0176/26105225 od. 0451/304354197

WEITERE BERUFSFELDER

Su. Mitarbeiter für Gartenpflege Firma Willemeit Mobil 0171 5213822

Su. Treppenhausreinigungskraft m. FS. Firma Willemeit ☎ 0171-5213822

OP-Fieber? Keine Sorge!

Wir haben die besten Plätze als OTA / ATA und Pflegefachkraft im Saal für dich reserviert!

Johann, Hugo & Jule
OTA/ATA
Sana Kliniken
sana.de/karriere

Teamplayer gesucht (w/m/d)
Bewirb dich!

LUST AUF EINEN TRAUMJOB IN DER MODEBRANCHE?

Dann sind Sie bei uns genau richtig!

Wir suchen einen

Filialeleiter (m/w/d)

in Teilzeit (ca. 140 Stunden bis Vollzeit) für unsere Filiale in 23556 LÜBECK (EKZ „Citti Park“), Herrenholz 14.

Service ist unsere Stärke – Daher liegt es in Ihrer Verantwortung, dass unsere Kunden sich bei uns rundum wohlfühlen. Sie sorgen dafür, dass Ihr Team motiviert ist, kümmern sich um sämtliche administrative Angelegenheiten und sichern einen reibungslosen Ablauf in Ihrer Filiale.

Wer wir sind:

JEANS FRITZ – das sind nicht nur knapp 400 eigene Filialen in Deutschland und der Schweiz mit angesagter Jeans- und Casualwear, sondern auch mehr als 1.800 Mitarbeiter (m/w/d) voller Ehrgeiz, Leidenschaft und Teamgeist.

Was Sie erwartet:

- Ein zukunftssicherer Arbeitsplatz mit hervorragenden Aufstiegs- und Weiterbildungsmöglichkeiten
- Ein spannendes Aufgabengebiet in einem international aufgestellten Modeunternehmen
- Respektvolles und faires Miteinander in einem motivierten Team
- Eine faire und leistungsgerechte Vergütung
- Betriebliche Altersvorsorge und Berufsunfähigkeitsversicherung
- Flexible Arbeitszeiten von Montag bis Samstag
- 36 Tage Urlaub
- Möglichkeit für Fahrradleasing
- Großzügige Personal- und Familienrabatte
- Exklusive Mitarbeitererrabatte bei externen Partnerfirmen

Was Sie mitbringen:

- Leidenschaft und Begeisterung für Mode
- Eine kaufmännische Ausbildung
- Mehrjährige Erfahrungen im Textil-Einzelhandel
- Strukturierte und flexible Arbeitsweise
- Kommunikationstalent und Teamplayerfähigkeiten
- Motivation und Engagement
- Ihr Talent, selbst in stressigen Situationen einen klaren Kopf zu behalten

Wenn all das interessant für Sie klingt, dann machen Sie mit uns den Unterschied!

Bewerben Sie sich am besten noch heute **Online**.

Wir melden uns umgehend bei Ihnen.

JEANS fritz

FINDE DEINEN TRAUMJOB IM NORDEN

KÜSTENFISCHER.DE

Dermatologisches Zentrum am Klingenberg

Medizinische/r Fachangestellte/r (m/w/d)

Teilzeit

Lübeck

Lübsche Wichtelküche

Koch (m/w/d)

Vollzeit

Lübeck

Technische Hochschule Lübeck

Lehrkraft für besondere Aufgaben (m/w/d)

Vollzeit

Lübeck

Udo Ridder Dentaltechnik GmbH

Bürofachkraft (m/w/d) für Abrechnung zahntechnischer Leistungen

Vollzeit/Teilzeit

Lübeck

Hagen Ingenieurgesellschaft für Brandschutz mbH

Architekt/Bauingenieur(in) (m/w/d) als Quereinsteiger in den Brandschutz

Vollzeit

Lübeck

Gemeinde Großhansdorf

Sachbearbeiter/in für Kindertagesstättenangelegenheiten (m/w/d)

Vollzeit

Großhansdorf

15.605 Stellen und 6.576 Arbeitgeber warten auf Dich.

STELLENMARKT

cobobes *Tradition seit 1895*
Heizung Klima Sanitär

**Bürokauffrau/Bürokaufmann/
Bürokraft/Büroangestellte**
m/w/d für den Empfang
in Vollzeit oder Teilzeit (mind. 30 h)

- ✓ 30 TAGE URLAUB
- ✓ ABWECHSLUNGSREICHER ARBEITSALLTAG
- ✓ FITNESSSTUDIO / BIKELEASING
- ✓ ALTERSVORSORGE
- ✓ ÜBERTARIFLICHE BEZAHLUNG
- ✓ MODERNES BÜRO / RUHEBEREICH

WIR SUCHEN SIE!

Jetzt bewerben auf: 

Lübecker Landstraße 32 · 23701 Eutin · Tel.: 0 45 21 / 7 04 90
Fax 0 45 21 / 70 49 50 · info@cobobes.de · www.cobobes.de

IMMOBILIENMARKT

Eigenheim in Sicht?
Gemeinsam verwirklichen wir Ihr Traumhaus ganz nach Ihren Vorstellungen!

CONTRACT Vario
Endlich zuhause!
TRAUMHÄUSER SEIT 1996

contract-vario.de
04505 5805-0
contractvario

Zu den Gründen 14 | 23623 Ahrensböök-Dakendorf

ESPLANADE IMMOBILIEN
info@esplanade-immobilien.de
Tel.: 0451-7907190

Modernisiertes Altstadtthaus
an der Obertrave
mit Dachterrasse und Blick
auf den Lübecker Dom

ca. 155 m² Wfl., 91 m² Grdst., 7 Zi., Bj. ca. 1806, 3 Etagen, umfangreich in den vergangenen 5 Jahren modernisiert, 2 Duschbäder, EBK, 2 Kaminöfen, Innenhof, Gasheizung (Bj. 2024), Denkmalschutz, Energieausweis lt. Gesetzgebung nicht erforderlich

KP 775.000,- €

Kontaktieren Sie uns gerne!

DACHDECKEREI
GUTEN-DACH
DACH - FASSADE - SCHORNSTEIN

Dunkelmann & Partner Meisterhaft

Wir führen auch Kleinreparaturen durch!

- + STEILDACH - FLACHDACH
- + BAUKLEMPNEREI - DACHRINNE
- + ALTBAU SANIERUNG
- + FASSADEN SANIERUNG
- + SCHIEFERARBEITEN
- + DÄMMSYSTEME

De lütte Dachdecker de mok dat

Kostenlose Beratung vor Ort

04503 / 70 48 355
0152 / 361 46 645

Starte jetzt Deine Ausbildung im Tischler-Handwerk in einem Betrieb der Tischler-Innung Ostholstein

Zum 1. September 2025 halten unsere Betriebe noch Ausbildungsplätze für Dich bereit.

Weitere Infos:



DAS HANDWERK
DIE WIRTSCHAFTSMACHT VON NEBENAN.

IMMOBILIENVERKAUF
EIGENTUMSWOHNUNGEN

ESPLANADE IMMOBILIEN
info@esplanade-immobilien.de
Tel.: 0451-7907190

Traveblick
Balkon, Stellplatz, freie Lieferung ETW direkt an der Vorderreihe

ca. 66,62 m² Wohnfläche, MEA 597/10.000stel., Hausgeld 540,- € inkl. Instandhaltung, Baujahr ca. 1965, 3 Zimmer, Vollbad + Gäste WC, Balkon, 1 Außenstellplatz, Keller, Dachboden, Verbrauchsausweis, Gaszentralheizung, D, 122,9 kWh/(m²*a)

KP 310.000,- €

Kontaktieren Sie uns gerne!

Top-Objekt der Woche

Kostenlose Marktwertermittlung:
www.unser-immobilienwert.de

Strandnahe Maisonette-Whg. in Scharbeutz
41 + 15 m², 2 Zim., TG, Balk., seilt. Meerblick, Aufzug, Bj. 1998, EnB, 92,7 kWh/(m²a), C, Gas, 319.000 € (zzgl. 3,33% inkl. MwSt. Käuferprov.)

moellerherm-immobilien.de 0800-77 16 100
Persönlich gut beraten

MÖLLERHERM IMMOBILIEN

HL-Moisling, gut vermiete ETW, Bj. 1973, 60 m² Wfl., 2 Zimmer, Ölzentralheizung WB, Küchenzeile, Einbauschränke, Balkon, Kellerraum, BDA: 121,8 kWh/(m²a) KL D Preis: 130.000 €

Erika Zech Immobilien e.K.
Ihr Immobilienpartner vor Ort!
23611 Sereetz, 0451/393037

ESPLANADE IMMOBILIEN
info@esplanade-immobilien.de
Tel.: 0451-7907190

Ostsee-Travemünde
Modernisiertes Wohn- und Geschäftshaus
direkt an der Promenade / Ostpreußenkai

vermietbare Fläche ca. 550 m², Grundstücksfläche 366 m², Bj. Ca. 1900, 4 Wohneinheiten, eine Gewerbeeinheit, JNKM IST ca. 132.000,- €, Gewerbe MV seit 2019, freie Lieferung der WE im DG (ca. 136 m²) nach Vereinbarung, Teilkeller, alle Gaseta-geheizungen in den letzten 10 Jahren neu, Energieausweis nicht erforderlich (Denkmalschutz)

KP 2.980.000,- €

Kontaktieren Sie uns gerne!

Top-Objekt der Woche

Kostenlose Marktwertermittlung:
www.unser-immobilienwert.de

Schwedenhaus am Hemmelsdorfer See,
ca. 116 m², 4 Zim., 700 m² EL, Bj. 2022, HWR, Terr., EnB, 26 kWh/(m²a), Elektro, A+, 749.000 € (zzgl. 3,33% inkl. MwSt. Käuferprov.)

moellerherm-immobilien.de 0800-77 16 100
Persönlich gut beraten

MÖLLERHERM IMMOBILIEN

Traumlage am Seglerhafen, Neustadt/H., Blick auf die Hafeneinfahrt, EFH + Einl.-whg. 271 m² Wfl. + Keller, Bj. 1968, Umbau 1992 + 2007, Galerie, Gar., 967 m² Grdst., EBA 174,7 kWh/m²*a, Kl. F, Öl, € 1,48 Mio.

Jan-Pieter Frick, 04561-9065
www.frick-immobilien.de

ESPLANADE IMMOBILIEN
info@esplanade-immobilien.de
Tel.: 0451-7907190

Exklusive Designvilla mit Blick über die Boddenlandschaft bis zur Insel Rügen

Wohnfl. ca. 490 m², Grdst. 6.300 m², Bj. 2009, 6 Zimmer, 2 Designbäder, Premium-Einbaugeräte von Gaggenau, umlaufende Holzterrasse mit Seeblick, Indoor-Schwimmbad, Natursteinböden/Eichenböden mit Fußbodenheizung, hochwertige Sicherheits- und Steuerungssysteme, 8 Stellplätze, Gasheizung, Bedarfsausweis, C, 83 kWh/(m²*a)

KP 2.950.000,- €

Kontaktieren Sie uns gerne!

Reeddachhaus, Ostholstein-Mitte,
177 m² Wfl., 2.829 m² Grdst., Traumgarten + Nebengeb., Bj. 1939, Umbau 1986, Mod. 1999, EBA 121,2 kWh/m²*a, Kl. D, Gas, € 670.000,-

Jan-Pieter Frick, 04561-9065
www.frick-immobilien.de

Schüler gesucht! Jetzt bewerben

Wir verdienen uns was dazu!

Du bist zwischen 13 und 17 Jahren alt? Dann hilf uns den Wochen-spiegel zu verteilen!

wochen-spiegel

Melde dich unter Telefon:
0451 / 144-1858

ESPLANADE IMMOBILIEN
info@esplanade-immobilien.de
Tel.: 0451-7907190

Obertrave-Wasserblick | Fahrstuhl | Historischer Altbau
Bezugsfreie ETW in bester Innenstadtlage mit Balkon

zwei Einheiten, als eine Einheit oder auch separat nutzbar, Wohnfläche: ca. 138 m² / ca. 60 m², Hausgeld gesamt: ca. 576,- €, Baujahr: ca. 1899, 6 Zi. / 2 Zi., 1 Vollbad, 1 Duschbad, 2 Gäste-WCs, 2 Balkone, Stuck, Fischgrätparkett, Dielenböden, Energieausweis lt. Gesetzgeber nicht benötigt (Denkmalschutz)

KP 1.195.000,- €

Kontaktieren Sie uns gerne!

Unikat in Mölln!

Lichtdurchflutete 4-Zi.-Whg. in zentraler und naturnaher Lage – Innenstadt mit Bahnhof, Wald und Seen fläufig erreichbar, Entrée m. Garderobe, WZ / EZ mit Marmorkamin, ger. EBK, DG-Schlafzimmer m. gr. Dachfenster, VB mit FBH, Süd-Loggia, Keller- u. Dachbodenabstellraum TG-Stellplatz optional, Bj. 1986, V: 89 kWh/m² p.a., Kl: C, Gas-ZH, KP: 375.000,- €, 0451-8009410 von-wuelfing-immobilien.de

Maisonette in Laboe!

Tolle Maisonette-Wohnung mit freiem Blick auf die Kieler Förde! 2 Zimmer, ca. 52 m² Wohnfl., Einbauküche, Duschbad, 2 Balkone, Kellerraum, Garagenstellplatz, Bj. 1987, V: 139,44 kWh/m² p.a., Gas-ZH, Kl. E, Kaufpreis 295.000,-€, Tel. 0431-58092560

www.von-wuelfing-immobilien.de

HÄUSER

Zweifamilienhaus mit ganz viel Platz in Pönitz,
ruh. Wohngegend, gute Ausst., ca. 180 m² Wohnfl., 8 Zi., mod. Duschbad EG + Bad OG, Wohn-/Essbereich m. Terr., gr. Abstellraum, Vollkeller, Carp. m. Abstellraum, ca. 1.132m² EL, EVA: 76,46 kWh/(m²a), Gas, C, Bj. 2003

649.000 € zzgl. Courtage

loose Immobilien seit 1982
0 45 03 / 7074470 www.loose-immo.com

Bad Schwartau
Faktor: 13, JNKM 46.200, Bj. 1982, Voll verm. Wohn- und Geschäftshaus auf Erbbaugrundst. (Laufzeit bis 06.05.2081, Erbbauszins: 5.200,45 € p.a.)

515 m² verm. Fläche, Gas-ZH, V: 126,90 kWh, KP 595.000 €

www.LF-Immobilien.com
0163/5060035

Bargfeld-Stegen

Exkl. Penthouse-Wohnung m. großz. Raumgestaltung, ca. 117 m² Wohnfl., 4 Zi., barrierefr. Zugang, hochw. EBK inkl. Markengeräten, zwei Badezimmer, helles Wohn- u. Esszimmer, HWR, Smart-FBH, PKW-SP f. 8.500,- € erwerbbar, Bj. 2014, V: 52,4 kWh/(m²a), Kl: B, Strom-WP, KP: 488.000€, 0451-8009410 / von-wuelfing-immobilien.de

Ratzeburg

Komplett renovierte 4-Zi.-Wohnung m. Südbalkon! Ca. 84 m² Wfl., 1. OG, mod. EBK, stilvolles Bad + Gäste-WC, Glasfaser, Keller & Dachboden, freie Stellplätze, Bj. 1966, V: 151,2 kWh/(m²a), Kl: E, FW-FW, KP: 155.000,- € 0451-8009410 von-wuelfing-immobilien.de

Sierksdorf

Moderne, möblierte ETW, ca. 50 m² Wohnfl., 2 Zimmer, heller Flur, offene EBK, mod. WB, WZ mit Ethanol-Kamin, hochw. vergl. Balkon, Ferienverm. mögl., Bj.1971, B: 157,1 kWh/m² p.a., Kl: E, FW-FW, KP: 155.000,- € 0451-8009410 / von-wuelfing-immobilien.de

Lübeck - St. Jürgen

Lichtdurchflutete Architekturvilla in begehrt Lage v. St. Jürgen. Ca. 295 m² Wohnfl., insg. 6,5 Zi., Wohn-/ Essber. m. Kamin, offene Designer-Kü., 3 - 4 SZ, 2 exkl. DB, ein Ensuite-Masterbad m. Sauna, 2 großz. Balkone, Südtterrasse, ca. 1.057 m² Grdst., Garage, Bj. 2022, B: 91 kWh/m² p.a., Kl. C, Gas-ZH, KP: 2.200.000€, 0451-8009410 von-wuelfing-immobilien.de

Rarität mit Traveblick!

Malerisches Altstadtthaus in Top-Zustand und 1a-Lage, ca. 90 m² Wohnfl. auf 4 Zi., ca. 30 m² wohnl. ausgebaut, Nutzfl., Wohnküche, DB, WB m. Traveblick, First erneuert 2024/2025, Fenster fachger. überarbeitet, zul. renoviert in 2024, ca. 42 m² Grdst., Bj.1306, Denkmalschutz, KP: 470.000,- €, 0451-8009410 / von-wuelfing-immobilien.de

Reinfeld

Charmantes Stadthaus mit sonnigem Grundstück, ca. 165 m² Wohnfläche, ca. 291 m² Grundstück., 6 Zimmer, funktionale Küche, 2 Bäder, Gäste-WC, Wintergarten, Terrasse mit Blick ins Grüne, Balkon, Gartenhaus, Stellplatz, Bj. 1990, V: 16,6 kWh/(m²a), Kl: E, Gas-ZH, KP: 395.000,- € 0451-8009410 von-wuelfing-immobilien.de

Siek

Vielseitiges EFH m. Einliegerwohnung & verm. Gewerbeeinheit! Ca. 158 m² Wfl., ca. 1.064 m² Grundstück, 7 Zi., separate 3-Zi-ELW, separate verm. Gewerbeeinl. m. ca. 78 m², mod. EBK, Kaminofen, Terrasse, Vollkeller, Bj. 1980, fortl. modernisiert (Dach 2012, Heizung 2015, Bad 2022), V: 148,3 kWh/(m²a), Kl: E, Gas-ZH, KP: 650.000,- € 0451-8009410 von-wuelfing-immobilien.de

Lübeck - Eichholz

Großzügiges Reihenhendhaus auf ca. 529 m² Grundstück, ca. 145 m² Wohnfl., 7 Zi., ger. WZ, helle Küche, gr. Flur m. Kamin, VB, Gäste-WC, ausgebaut, DB m. 2 Zi. u. Du.-Bad, VK, Terrasse, Garage, Bj. 1975, B: 195,1 kWh/(m²a), Kl: F, Gas-ZH, KP: 480.000,- € 0451-8009410 / von-wuelfing-immobilien.de

Gepflegtes RH in HL...

m. 110 m² Wohnfläche, 4 Zi., helle Landhausküche, Wohnzimmer m. Gartenzugang, VB, VK m. HWR, Hobbyraum u. DB, Garage, ca. 185 m² Grdst., Bj. 1973, B: 224,48 kWh/(m²a), Kl: G, Gas-ZH, KP: 300.000,- € 0451-8009410 / von-wuelfing-immobilien.de

Scharbeutz - Klingberg

Stilvolles Einfamilienhaus mit traumhaftem Garten! Ca. 185 m² Wohnfläche, ca. 901 m² Grundstück, hochw. Ausstattung, großz. Wohn-/ Esszimmer mit Terrassenzugang, offene Designer-Küche, mod. DB, Vollbad im OG, HWR, Bj. 2012, V: 88,4 kWh/m² p.a., Kl. C, Gas-FBH, KP: 850.000,- € 0451-8009410 von-wuelfing-immobilien.de

wochen-spiegel

Geschäftsleitung: Björn Bothe & Adrian Schimpf
Leiter Media-Vermarktung: Marco Schümann

Anzeigenabteilung: Tel. 04 51/1 44-12 00
Privatanzeigen: Tel. 04 51/1 44-11 11

e-mail: wochen-spiegel.anzeigen@LN-luebeck.de

Zustellung: kostenlos, sonnabends
Lübecker Wochenspiegel Zustell GmbH
Telefon: 04 51/1 44-18 26

Gesamt-Druckauflagen:

Ausgabe Lübeck	95.985
Ausgabe Bad Schwartau / Stockelsdorf	26.805
Ausgabe Lübecker Bucht	16.650
Ausgabe Eutin / Malente	17.810
Gesamtauflage	157.250

Wochenspiegel
Verlag: Lübecker Nachrichten Media GmbH
Herrenholz 12, 23556 Lübeck

Druck: A. Beig Druckerei und Verlag GmbH & Co. KG
Damm 9-19
25421 Pinneberg

www.wochen-spiegel-online.de

Redaktionsleitung: Sabine Goris

Redaktion:

Tel. 04 51/1 44-17 81

e-mail:

wochen-spiegel.redaktion@LN-luebeck.de

Anzeigenschluss: Dienstag 15.00 Uhr
Redaktionschluss: Dienstag 16.00 Uhr

Zurzeit gilt die Anzeigenpreisliste Nr. 50 vom 01. Januar 2025

Mitglied im

NORD BLOCK
Anzeigenblätter

BVDA
Bundesverband Deutscher Anzeigenblätter

ADA
Anzeigenblätter

BVDA
Anzeigenblätter

Falls Sie dieses Produkt nicht mehr erhalten möchten, bitten wir Sie, einen Werbeverbotsaufkleber mit dem Zusatzhinweis - „bitte keine kostenlosen Zeitungen“ an ihrem Briefkasten anzubringen.

Weitere Informationen finden Sie auf dem Verbraucherportal
www.werbung-im-Briefkasten.de

IMMOBILIENMARKT

 **ESPLANADE IMMOBILIEN**
info@esplanade-immobilien.de
Tel.: 0451-7907190



Energieeffizienzklasse: A+ Doppelhaushälfte mit hervorragender Energieeffizienz und viel Platz im Hochschulstadtteil

ca. 142 m² Wohnfläche, 4 Zimmer, Vollbad, Dachgeschoss bereits ausgebaut, Terrasse/Garten, 2 Außenstellplätze, Baujahr: ca. 2008, Wärmepumpe/Fernwärme, Geothermie, Verbrauchsausweis, A+, 18 kWh/(m²*a)
KP 549.000,- €

Kontaktieren Sie uns gerne!

 **ESPLANADE IMMOBILIEN**
info@esplanade-immobilien.de
Tel.: 0451-7907190



Faktor: 15-fach | Lübeck-Innenstadt Mehrfamilienhaus mit 10 Wohneinheiten

Gesamtfläche: ca. 595 m², vermietbare Fläche: ca. 510 m² Grundstücksfl.: 148 m², JNKM IST ca. 71.280,- €, 10 Wohneinheiten, vollständig vermietet, denkmalgeschützt, Vollkeller, Bj. ca.1900, Gaszentralheizung, Energieausweis nicht erforderlich
KP 1.075.000,- €

Kontaktieren Sie uns gerne!



23701 Groß Meinsdorf, erstklassiges EFH mit ELW in ruhiger Lage: Bj. 2000, Wfl. 186 m², Grundst: 890 m², 9 Zimmer, offene Küche, VB, 2 DB, TK, Gaszentralheizung, Balkon, 2 Carports, VBA: 88 kWh (m²a) KL: C **Preis: 698.000 €**

 **Erika Zech Immobilien e.K.: Ihr Immobilienpartner vor Ort!**
23611 Sereetz, 0451/393037

Bad Schwartau...

Stilvolles Einfamilienhaus mit tollem Süd-Grundstück in idyllischer Lage von Groß Parin! 5 Zimmer auf 2 Ebenen, Wohnfl. ca. 165m², Nutzfl. ca. 100m², Grdst. ca. 807m², Wohnzimmer mit Kamin, Essbereich mit Terrasse, große Panoramafenster, Wannenbad-Ensuite, 2 Duschbäder, Keller, Sonnenterrasse mit elektr. Markise und Außenkamin, große Doppelgarage, Bj. 1976, B: 245,8 kWh/m² p.a., Kl. G, Gas-HZ, Kaufpreis 580.000,-€, 0451-8009410 www.von-wuelfing-immobilien.de

Boltenhagen

Idyllisches EFH nahe der Ostsee, ca. 243 m² Wohnfl., ca. 1.976 m² Grundstück, großz. Wohn-/Essbereich, EBK, 2 Bäder, 6 Zi., Studio mit Balkon & Weitblick, Terrasse, Heizung aus 2025, Bj. 2007, V: 16,6 kWh/(m²a), Kl: A+, EW-WP, KP: 1.020.000,- € 0451-8009410 / von-wuelfing-immobilien.de

Exklusives EFH - St. Gertrud: mit Galerie, 170 m² Wfl., 1.070 m² Eigenland, etw. als Bauland. KP 780.000 € VHB. ☎ 0160 - 9319 2280 oder 0451-801545 m. AB

ANLAGEOBJEKTE

 **ESPLANADE IMMOBILIEN**
info@esplanade-immobilien.de
Tel.: 0451-7907190



Denkmalgeschütztes Mehrfamilienhaus mit 5 Wohneinheiten im Herzen der Lübecker Altstadtinsel

ca. 386 m² Wfl., ca. 419 m² Gesamtfl., 180 m² Grdst., Bj. ca. 1300, JNKM IST ca. 62.940,- €, vollständig vermietet, ca. 2002 komplett modernisiert, Gotthandplatten, Wintergarten, z. T. Fußbodenheizung, Energieausweis lt. Gesetzgebung nicht benötigt
KP 1.275.000,- €

Kontaktieren Sie uns gerne!

ETW in Strandnähe!

Hamburger Ehepaar sucht Ferienwohnung ab 2 Zi. Timmendorfer Strand, Scharbeutz, Hafkrug oder Niendorf, KP bis ca. 400.000 € www.LF-Immobilien.com
☎ 0163/5060035

Ab 3 Zimmern ges.!

Junge Familie sucht 3 - 4-Zimmer-ETW an der Lübecker Bucht. Gerne mit Stellplatz, aber keine Bedingung. 0451-8009410 von-wuelfing-immobilien.de

HÄUSER



Wir suchen laufend... Ein-/Zwei-/Mehrfamilienhäuser Doppelhaushälften / Eigentumswohnungen Gerne beraten wir Sie kostenlos! Tel. 0451 - 610 30 40 www.grohmann-immobilien.de



EFH oder DHH

Für einen Handwerker m. seiner Frau su. wir zur Familiengründung ein renovierungsbed. EFH oder eine DHH, ab 100m² Wfl. in Bad Schwartau, Stockelsdorf oder Umgebung. www.LF-Immobilien.com
☎ 0163/5060035

Reetdach gesucht!

Für eine Tierärztin mit drei Kindern suchen wir ein charmantes Reetdachhaus mit gr. Grundstück in ländlicher Lage. Gern m. Obstwiese, Stall oder Scheune – auch für kleine Tierhaltung geeignet. Budget: +/- 600.000,- €. 0451-8009410 www.von-wuelfing-immobilien.de

Stadtnah gesucht...

Junges Ehepaar aus Stockelsdorf sucht eine gepflegte DHH o. RH im Grünen mit mind. 120 m² Wohnfläche und soniger Terrasse im Kreis OH, gerne mit Keller, bis ca. 450.000,- €, 0451-8009410 / von-wuelfing-immobilien.de

Travemünde gesucht!

Nach dem Verkauf ihres großen Zuhauses suchen wir für ein sympathisches Hamburger Ehepaar ein kl. EFH m. ca. 80 - 120 m², idyllischem Garten u. Stellplatz, fußläufig zum Strand. KP je nach Lage und Zustand. 0451-8009410 www.von-wuelfing-immobilien.de

+/- 300.000,-€ gesucht...

Kreativer Innenausstatter sucht im Lübecker Umland ein Einfamilien-, Doppel- oder Reihenhauses ab ca. 100 m² Wohnfl. und 3 Zimmern, auch renovierungs- oder sanierungsbedürftig. 0451-8009410 / von-wuelfing-immobilien.de

Schöner Garten ges. !

Sympathisches Ehepaar mit 2 Kindern sucht im Umkreis von 20 km von HL ein gemütliches Haus mit min. 5 Zimmern, gerne mit großzügiger Küche. KP je nach Ausstattung & Lage. 0451-8009410 / von-wuelfing-immobilien.de

Jurist sucht...

ein gepflegtes, helles Einfamilienhaus mit guter Ausstattung und großzügigem, blickgeschütztem Garten in Groß Parin oder vergleichbar ländlicher Lage. Budget: +/- 700.000,- €. 0451-8009410 www.von-wuelfing-immobilien.de

RH oder DHH gesucht!

Kleine Familie sucht ein bezahlbares neues Zuhause ab 3 Zimmern bis ca. 380.000,-€ KP in und um Bad Schwartau. Gerne mit Garten und Carport oder Garage (kein Muss). 0451-8009410 / von-wuelfing-immobilien.de

NEUES ZUHAUSE GESUCHT:

5-köpfige Familie sucht EFH im östl. Raum Hamburgs/Stormarn. Ab 140m², 6 Zi., ab 600 m² Grundstück. Bj. ab 1990 oder saniert. Finanz. gesichert. KP bis 750.000,-,-. ☎ 04102-8243050 www.kriechimmobilien.de

Lübeck gesucht!

Finanzleiter su. für sich & seine Familie ein stilvolles, hochwertiges Zuhause mit großzügigem Garten in bevorzugter Lage von Lübeck bis 1,4 Mio. €. 0451-8009410 von-wuelfing-immobilien.de

Bis 750.000,-€ gesucht!

IT-Architekt sucht mit seiner Verlobten ein ansprechendes Stadthaus mit mindestens 130 m² Wohnfläche, sonniger Terrasse und Stellplatz. 0451-8009410 www.von-wuelfing-immobilien.de

Stockelsdorf gesucht!

Junger Arzt sucht für sich und seine Familie ein gepflegtes EFH in und um Stockelsdorf mit mind. 4 Zi. und schönem Garten bis ca. 650.000,-€. 0451-8009410 von-wuelfing-immobilien.de

MEHR PLATZ GESUCHT:

Junges Ehepaar erwartet Nachwuchs und sucht schönes EFH, RH oder DHH mit Balkon oder Terrasse. KP bis € 450.000,- ☎ 04102-8243050 www.kriechimmobilien.de

JUNGES EHEPAAR SUCHT: RH oder DHH in oder rund um Ahrensburg. Baujahr nicht vor 1990. KP bis € 525.000,-,- ☎04102-8243050 www.kriechimmobilien.de

ANLAGEOBJEKTE

Wir suchen laufend Mehrfamilienhäuser. Keine Kosten für den Verkäufer!
Arnimstr. 29 a, 23566 HL, Tel. 0451 - 610 30 40
www.grohmann-immobilien.de

In Wakenitznähe ges.!

Erfolgreiches Brüder-Duo sucht für den eigenen Bestand gut vermietbare Mehrfamilienhäuser in Wakenitznähe ab 6 Einheiten und gepflegtem Zustand. Provisionsfrei für den EGT! 0451-8009410 / von-wuelfing-immobilien.de

MFH im Umland ges.!

Privater Anleger sucht im Lübecker Umland (+/- 30 km) ein MFH ab 5 Parteien zur langfristigen Vermietung. Kaufpreis je nach Größe und Zustand, Provisionsfrei für Eigentümer. 0451-8009410 / von-wuelfing-immobilien.de

Suchen Renditeobjekte

Nach erfolgreichem Verkauf eines MFH in Lübeck suchen wir weitere Renditeobjekte für unsere Bestandskunden. gerd.kruegel@lbs-immobilien-ploen.de oder ☎ 0170-4128463

Ab 10 Einheiten ges.!

Kieler Unternehmerfamilie sucht in Lübeck ein stadtnahes Wohn- und Geschäftshaus ab 10 Einheiten. Provisionsfrei für Eigentümer. 0451-8009410 www.von-wuelfing-immobilien.de

Wohnungspaket ges.!

Erfahrener Investor aus Lübeck sucht gut vermietete Wohnungen bis Faktor 18 in begehrter Lage Lübecks. 0451-8009410 / von-wuelfing-immobilien.de

GRUNDSTÜCKE



Wir kaufen auch Grundstücke, auf denen solch ein Haus steht! Oder falls Ihnen Ihr Grundstück zu groß geworden ist.

Rufen Sie uns gerne an, wir machen Ihnen ein Angebot!

 **NORDISKA HAUS GmbH**
Schönböckener Str. 10 - 23556 Lübeck
0451 - 4 86 69 18 info@nordiska-haus.de

Grundstück f. kl. MFH gesucht - Wir suchen ein Grundstück f. kl. Wohnanlage bis 8 WE in Stockelsdorf oder Bad Schwartau. CKW Wohn Immobilien ☎0451/4983040

FERIEN- UND FREIZEITIMMOBILIEN

OH gesucht!

Für eine Familie aus Kassel suchen wir eine Ferienimmobilie ab 3 Zimmern in Grömitz, Kellenhusen und Umgebung mit Balkon und Stellplatz. Ferienvermietung sollte erlaubt sein. KP bis ca. 350.000,- € ☎ 0451-8009410 www.von-wuelfing-immobilien.de

Lübeck o. Ostseenahe!

Ein Ärzte-Ehepaar aus Süddeutschland sucht eine charmante, modern ausgestattete Ferienwohnung in Ostseenahe oder in HL. 2-3 Zimmer, Balkon oder Terrasse sind gewünscht. 0451-8009410 / von-wuelfing-immobilien.de

An der Küste gesucht!

Für ein Ehepaar aus HH mit zwei schulpflichtigen Kindern su. wir ein gepflegtes Ferienhaus in Strandnähe – bevorzugt in der Lübecker Bucht, mit mind. 3 Zimmern, Terrasse u. Garten. 0451-8009410 / von-wuelfing-immobilien.de

GEWERBLICHE IMMOBILIENANGEBOTE

LADENLOKALE / LADENFLÄCHE

Stockelsdorf

Stilvolle Ladenfläche in zentraler Lage, ca. 100 m² Verkaufsfläche, 3 m Schaufensterfront, im EG eines MFH, ebenerdiger Zugang, WC, ausgeb. Keller, Anlieferungsmöglichkeiten vorh., 2 PKW-Außenstellplätze, Bj. 1998, V: Strom: 78 kWh/(m²a), Wärme: 78 kWh/(m²a), Kl: C, Gas-ZH, KP: 295.000,-€, 0451-8009410 von-wuelfing-immobilien.de

Stockelsdorf

Stilvolle Ladenfläche in zentraler Lage, ca. 100 m² Verkaufsfläche, 3 m Schaufensterfront, im EG eines MFH, ebenerdiger Zugang, WC, ausgeb. Keller, Anlieferungsmöglichkeiten vorh., 2 PKW-Außenstellplätze, Bj. 1998, V: Strom: 78 kWh/(m²a), Wärme: 78 kWh/(m²a), Kl: C, Gas-ZH, KP: 295.000,-€, 0451-8009410 von-wuelfing-immobilien.de

LAGERHALLEN / WERKSTÄTTEN

Lübeck

Zwei flexible Gewerbehallen zur Miete, ca. 285 m² Produktions-/Lagerfl., teilbar, Starkstrom, Büro, Küche, 2 WCs, 3 Stellplätze, gute Autobahn-Anbindung, Bj. 1968, B: Strom: 75,7 kWh/(m²a), Wärme: 194,5 kWh/(m²a), Gas-ZH, NKM: 1.800,- €, ☎ 0451-8009410 www.von-wuelfing-immobilien.de

HOTELS / GASTSTÄTTEN

Schloss-Anwesen...

in ländlich-idyllischer Lage v. M-V, ca. 172.500 m² Parkgrdst., Denkmalschutz, ca. 3.300 m² Nutzfl., 39 Zi. m. Ensuite-Bädern, Aufzug, Terr. m. Seeblick, Marstall f. Events bis 120 Pers. nutzbar, 18 Stellplätze (+22 mögl.), direkter Seezugang, div. Nutzungsmögl., neue Gas-ZH 2024, Bj. 1697, saniert 2001, Kaufpreis: 3.700.000,-€, ☎ 0451-8009410 www.von-wuelfing-immobilien.de

GEWERBLICHE IMMOBILIENGESUCHE

WOHN- UND GESCHÄFTSHÄUSER

Bürohaus ges.!

Privater Investor sucht ein gepfl. Büro- oder Geschäftshaus in Kiel oder Lübeck zur langfristigen Vermietung. Provisionsfrei für Eigentümer. 0451-8009410 / von-wuelfing-immobilien.de

LAGERHALLEN / WERKSTÄTTEN

Produktionshalle ges.!

Für einen Hamburger Investor u. Immobilienentwickler suchen wir Lager- und Produktionsimmobilien in der Region Schleswig-Holstein (bis 15.000 m²) – gerne vermietet oder mit Leerstand. Provisionsfrei für Eigentümer. 0451-8009410 von-wuelfing-immobilien.de

Halle 400 – 800 m²...

gesucht! Erfolgreicher Fachhändler für Fertigungstechnik sucht in gut angebundenem Gewerbegebiet eine Halle mit Freifläche und Parkplätzen. Provisionsfrei für Eigentümer. 0451-8009410 www.von-wuelfing-immobilien.de

Logistikfläche gesucht!

Transport- und Logistikunternehmen su. Lagerfläche von ca. 1.000 – 3.000 m² m. Büroanteil zwischen HL und HH. Wichtig: Lkw-Zufahrt & Rangierfläche. Provisionsfrei für Eigentümer. 0451-8009410 von-wuelfing-immobilien.de

Halle mit Büro gesucht!

Metallbaubetrieb sucht Halle mit ca. 600-900 m² Produktionsfl. inkl. Büro-einheit in Lübeck oder Umland. Wichtig: Zufahrt f. Lkw, ggf. Krananlage. Provisionsfrei für EGT. 0451-8009410 www.von-wuelfing-immobilien.de

GRUNDSTÜCKE

Suche ein Grundstück ab 400 m²-2.000 m², auch verwildert, mit altem Gebäude und ungeräumt/ mit Inventar, auch ohne Unterlagen. Anzahlung sofort möglich. **Keine Kosten für den Verkäufer. Anruf genügt: 0170 - 77 22 500**

MIETANGEBOTE

HÄUSER



Vielseitiges Einfamilienhaus, strandnah in Hafkrug, 2023 vollständig saniert inkl. Neubau DG. ca. 275 m² Wohn-/Nutzfl., 6 Zi., 3 Bäder, 3 EBK, lichtdurchfluter Wohnbereich m. Essbereich, 2 Kam., Wintergart., Terr., Sicherheitsausstattung, Carp., EVA: 39,80 kWh/(m²a) Gas, A, Bj. 1977, **848.000 €** zzgl. Courtage

 **loose Immobilien seit 1982**
☎ 0 45 03 / 7074470 www.loose-immo.com

ANDERE MIETANGEBOTE



Neue Lagerräume 6, 9 und 12 m²

in voll isolierter neuer Halle, 1 m²/ 9,- € monatl., trocken, abschließbar, belüftet, mit Beleuchtung. Sehr hohe Deckenhöhe und zugänglich täglich von 8 - 20 Uhr. Keine Mindestlaufzeit und monatl. kündbar. Keine Strom oder zusätzlichen Kosten. Verkehrsgünstige Lage zw. Lübeck und Bad Segeberg, 5 Min. zur A 20 und B 432.

Heinrichs Handelsagentur
23821 Rohlfstorf
Tel.: 0176/61795441

MIETGESUCHE

WOHNUNGEN

PH o. EG gesucht!

Nach dem Verkauf Ihres großen Familienwohnsitzes suchen wir für ein sympathisches Ehepaar eine barrierefr. Penthouse-Wgh. m. Aufzug o. eine großz. Etagenwgh. m. Blk. oder Terr., sowie TG-SP oder Garage in bevorzugter Wohnlage von Lübeck oder Bad Schwartau. Hochwertige Ausstattung und Weitblick oder Feldrandlage gewünscht. NKM bis ca. 2.000 €. 0451-800940 / von-wuelfing-immobilien.de

Zur Miete ges.!

Sympathische Physiotherapeutin und ihr Partner, berufstätig im Ingenieurwesen, su. eine gepflegte Mietwgh. in der Lübecker Innenstadt m. min. 2 Zi. u. ab ca. 40 m² Wohnfl., – ein Balkon, sowie eine Abstellmöglichkeit für Fahrräder wären wünschenswert. NKM bis ca. 900 € ☎ 0451-8009410 www.von-wuelfing-immobilien.de

Professionelle Vermietung von Wohn- und Gewerbeimmobilien in Lübeck und Umgebung. Gerne beraten wir Sie kostenlos! Tel. 0451 - 610 30 40
Arnimstr. 29a, 23566 Lübeck

In Uni-Nähe gesucht!

Doktorandin der Biophysik sucht eine helle 2- bis 3-Zimmer-Wohnung in Uni-Nähe. Gern mit EBK und Balkon erwünscht. NKM bis ca. 1200 €. 0451-8009410 / von-wuelfing-immobilien.de

Medizinstudentin sucht Wohnung 1 bis 2 Zimmer in Lübeck ☎ 015165735620

Ingenieur und Handwerker sucht kleine Wohnung. ☎ 01765/5123499

HÄUSER

Haus zur Miete ges.!

Selbstständiger Ingenieur sucht ein freistehendes Haus mit mind. 3 Zimmern und kleinem Garten. Ab sofort oder nach Vereinbarung. 0451-8009410 www.von-wuelfing-immobilien.de

WOHNEN AUF ZEIT

Master Business Administration sucht kleine Wohnung o. Zimmer zur Untermiete, bei Ehepaar o. Dame bevorzugt. EG, Gartenmitbenutzung, ruh. Stadtrand bis weitere Umgebung HL, ab 01.08.25 ☎ 0160-2899842

IMMOBILIEN DIENSTLEISTUNGEN

ANDERE DIENSTLEISTUNGEN

40 JAHRE ERFAHRUNG: Mit langjähriger Expertise beraten wir Käufer bei der Suche. So verkaufen Sie Ihre Immobilie diskret und mit Erfolgsgarantie. Auch Sa./So. und nach Feierabend. ☎ 04102-8243050

ZU VIEL GARTENARBEIT? Der Garten wird Ihnen zu viel und zu beschwerlich? Wir finden den passenden Käufer für Ihre Immobilie. Die Wertermittlung Ihrer Immobilie ist für Sie kostenlos. ☎ 04102-8243050

Der Jubiläumsverkauf des Jahres – jetzt bei Polster Aktuell!

Polster Aktuell feiert 25-jähriges Jubiläum – mit einmaligen Jubiläumspreisen, exklusiven Gesundheitsbonus von bis zu 500 Euro und vielen weiteren besonderen Vorteilen rund ums gesunde Sitzen und Schlafen.

Es war eine klare Idee, die vor 25 Jahren den Anfang machte: Möbel sollen zum Menschen passen – nicht umgekehrt. Mit dieser Überzeugung eröffnete Gregor Zwingmann 2000 das erste Polster Aktuell Verkaufshaus in Lübeck. Heute ist daraus eine Erfolgsgeschichte geworden, die in 14 Häusern in sechs Bundesländern spürbar wird – und die bis heute von einem besonderen Anspruch getragen wird: gesundes Sitzen und Schlafen, individuell angepasst, ergonomisch durchdacht und fachlich begleitet. Was als Vision begann, ist heute gelebte Kompetenz. Der absolute Erfolgsfaktor dabei war die Entwicklung von Sitz- und Schlafmöbel unter den drei Leitlinien: Qualität – Individualität – Exklusivität und immer aus der Sicht der Kundenbedürfnisse. „Ich lerne am meisten von unseren Kunden“, betont Gregor Zwingmann, der mit seiner Gesundheits-Möbelmarke Orthopädi-ka neue Maßstäbe in der Möbelbranche setzen konnte. Das ganz Besondere dieser Möbel ist die individuelle anpassbare Sitztiefe, Sitzhöhe, Sitz-neigung, die Rückenlehne sowie Polsterung für jede Körpergröße – ohne Mehrpreis.

Bundespatentamt vergibt höchste Auszeichnung

Diese kreative Leidenschaft für Individualität und Qualität hat sich ausgezahlt. Das Deutsche Patent- und Markenamt hat die einzigartige Orthopädi-ka-Marke in sein Register eingetragen. Nicht nur die ergonomisch anpassbaren Polstermöbel und Betten mit orthopädischer Rehabilitation und Behandlung von Krankheiten sind mit dieser Marke geschützt, sondern auch die dazugehörige Einzelhandelsdienstleistung der Entwicklungs-, Service- und Beratungsqualität. „Einzigartig in ihrer Art und

ein klarer Beweis für unsere Verpflichtung zu Qualität und Innovation“, so Stephan Müller.

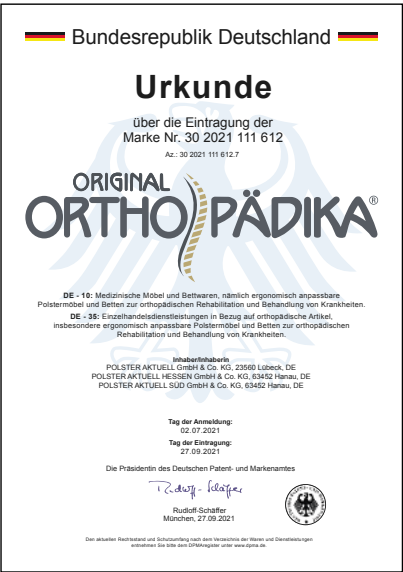

Ein Grund zum Feiern – 25 Jahre Polster Aktuell!
„Heute dürfen wir auf 14 erfolgreichen Verkaufshäuser in Deutschland blicken, die das Jubiläum gemeinsam mit unseren treuen Kunden feiern“, freuen sich Gregor Zwingmann, Geschäftsführer und Gründer, sowie die Geschäftsführer Stephan Müller, Charalampos Perezidis und starten das Jahr 2025 mit einem großen Jubiläumsfeuerwerk. Zu den vielen Jubiläums-Editionen präsentieren sich besondere Komforthighlights!

Jetzt neu bei Polster Aktuell

Dining by Orthopädi-ka – Die Qualitätsmarke jetzt auch für den Essbereich! Stühle und Tische, die sich individuell an verschiedene Körpergrößen anpassen lassen (Gebrauchsmusterschutz beim Deutschen Patent und Markenamt angemeldet).

Penthouse – Wo anspruchsvolles Design auf erstklassigen Komfort und Ergonomie trifft. Die neue Designlinie Penthouse vereint exklusives Design mit einem Höchstmaß an individuellem Komfort, ausgezeichneter Ergonomie sowie besonders hochwertigen Polsterungen und Materialien.

Roomio – die neue Möbelkollektion für junge, moderne Naturliebhaber. Mit dem Motto „My style, my room“ bietet ROOMIO alles, was das Herz begehrt – von Sofas über Couchtische bis zu Teppichen und Highboards.

Jubiläumsverkauf des Jahres – Jetzt Jubiläumsgutscheine sichern

Die Liebe zum Detail und das Engagement für prämierten Service finden auch bei den Kunden großen Anklang. Über 12.000 echte Google-Bewertungen mit einer durchschnittlichen Bewertung von 4,8 von 5 Sternen sprechen für sich. „Das alles ist nur durch eine enorme Teamleistung möglich gewesen und wir möchten unseren Kunden und vor allem unseren Mitarbeitern und den Angehörigen ein großes Dankeschön aussprechen und aus diesem Grund auch etwas zurückgeben“, sagt Charalampos Perezidis. Anlässlich des Jubiläums bietet Polster Aktuell nicht nur einmalige Jubiläums-Preise

auf das gesamte Sortiment, sondern auch einen exklusiven Gesundheitsbonus – 250 € Bonus bei einem Einkauf ab 2.000 €, 500 € Bonus bei einem Einkauf ab 4.000 €, Lieferung und Montage gratis und 5 Jahre Fleckschutz-Garantie auf alle Polsterbezüge. Wir nehmen uns Zeit für Sie: Vereinbaren Sie auch gerne einen VIP-Beratungstermin mit unseren zertifizierten Orthopädi-ka Fachberatern und sichern Sie sich jetzt die einmaligen Jubiläums-Vorteile und kommen Sie in den Genuss eines Spezialisten, der einfach mehr kann ...

Mission...
...Qualität,
...Individualität,
...Exklusivität!

GFs (v.l.): Stephan Müller, Gregor Zwingmann, Charalampos Perezidis



POLSTER AKTUELL®

IHR SPEZIALIST FÜR
**GESUNDES
SITZEN &
SCHLAFEN**

JAHRE

NEUE ERGONOMISCHE DESIGNLINIE!

JUBILÄUMS-EDITIONEN
Jetzt mit besonderen Komfortvorteilen!

**JETZT JUBILÄUMS-
PREISE
SICHERN!**

**zusätzlich
GESUNDHEITS-BONUS
500.-*€**
ab 4000 € auf das gesamte Sortiment

**GESUNDHEITS-BONUS
250.-*€**
ab 2000 € auf das gesamte Sortiment

Dining by ORTHO PÄDIKA

INDIVIDUELLE SITZ- & TISCHHÖHEN!

ORIGINAL ORTHO PÄDIKA COMFORT

GESUNDES SITZEN MIT MAXIMALEN KOMFORT!

ORIGINAL ORTHO PÄDIKA RELAX

KOMFORTKOPFKISSEN MIT ORIGINAL POLSTERDAUNE!

ORIGINAL ORTHO PÄDIKA RELAXSESSEL

ERGONOMISCH ANPASSBAR!

ORIGINAL ORTHO PÄDIKA BOXSPRING

ENTWICKLUNG AUF BASIS DER SCHLAFFORSCHUNG!

25 Jahre Polster Aktuell in Lübeck
Polster Aktuell GmbH & Co. KG
Hinter den Kirschkatzen 7-11
23560 Lübeck
Telefon 0451 58599-0
Mo – Fr 10.00 – 19.00 Uhr
Sa 09.30 – 18.00 Uhr

10 Jahre Der Boxspring-Spezialist im LUV-Shopping-Center
Polster Aktuell GmbH & Co. KG
Dänischburger Landstraße 79-81
23569 Lübeck
Telefon 0451 58599-0
Mo – Sa 10.00 – 19.00 Uhr

Ein Spezialist kann einfach mehr – wir entwickeln Ihre Sitz- & Schlafmöbel!

* Sie erhalten den auf dem Gutschein ausgewiesenen Betrag in Höhe von 250,- € ab einem Einkaufswert von 2000,- € und 500,- € ab 4000,- € geschenkt. Der Gutschein wird sofort beim Kauf vom Kaufpreis abgezogen. Mehrere Gutscheine pro Kauf sind nicht kombinierbar. Gilt nur für Neuaufträge und nicht für bereits abgeschlossene Kaufverträge. Ausgenommen sind Produkte der Marken Roomio, Stressless, Interliving und im Verkaufshaus bereits als reduziert gekennzeichnete Artikel. Bei Angeboten aus dieser Werbung wurden die angekündigten Rabatte bereits abgezogen, sodass sie nicht nochmals in Anspruch genommen werden können. Keine Barauszahlung und nicht mit anderen Aktionen kombinierbar. Im LUV Shopping-Center keine Sofas erhältlich, bitte besuchen Sie das Haus in Lübeck, Polster Aktuell GmbH & Co. KG, Hinter den Kirschkatzen 7-11. **) 1 Test Report No. 2426-AA-D1906100/0119R Test Laboire T.E.C. (July 2019) 2 Test Report No. 2641-AM-A210313/0121 Test Laboire T.E.C. (April 2021) 3 Test Report No. 2702-B210862B/0721 Test Laboire T.E.C. (September 2021)