LÜBECKER BUCHT
WOCHENSPIEGEL

WWW.WOCHENSPIEGEL-ONLINE.DE

Sonnabend, 26. April 2025 • kostenlos

Hotel Seeschloss
Für das Seeschloss in Fissau gibt es neue Pläne: Dort sollen Ferienwohnungen entstehen. SEITE 2

Kutter als Restaurant
Im Niendorfer Hafen lädt Kutter „Charlotte“ ein, Fischbrötchen und mehr an Deck zu verspeisen. SEITE 3

Fake-Anzeigen
Abzocke: Timmendorfer Strand warnt Touristen vor gefakten Anzeigen für Ferienwohnungen. SEITE 4

Zustellung: 0451/144-1826
Redaktion: 0451/144-1781
Anzeigen: 0451/144-1111, Fax -1010

Neue Kurse an der VHS Süsel

SÜSEL. Eine kostenlose Schnupperstunde afrikanisches Trommeln bietet die VHS Süsel am Freitag, 9. Mai, ab 18.30 Uhr - 20 Uhr in der OGS in Süsel an. Um ausreichend Leihtrommeln vor Ort zu haben, wird um telefonische Anmeldung gebeten. Anschließend besteht die Möglichkeit einen Kurs über vier Abende zu besuchen, auf Wunsch mit Verlängerung bis zu den Sommerferien.

Was ist mein Look? Dieser Frage widmet sich ein Workshop am Dienstag, 13. Mai, von 16 bis 20.30 Uhr im Rathaus Süsel. Es kann viel ausprobiert werden, und es gibt Tipps und Tricks vom Profi. Kaschieren oder Betonen, welche Schnitte und Materialien stehen mir? Anmeldungen unter Tel. 04521-793-118, oder per E-Mail: verwaltung@vhs-suesel.de, oder online unter www.vhs-suesel.de

TrauerCafé lädt ein

NIENDORF. Das TrauerCafé der Evangelisch-Lutherischen Kirchengemeinde Niendorf/Ostsee bietet Trauernden die Möglichkeit zum Austausch: Das nächste Treffen findet am Mittwoch, 30. April, um 15 Uhr im Hotel „Mein Strandhaus“, Strandstraße 65–67, Niendorf/Ostsee statt. Anmeldung bis 28. April unter Tel. 04503-2144 (auch Anrufbeantworter).

Wir verlosen Karten für die Original Ü30 Party im Strandsalon!

Am 3. Mai ist es wieder soweit: Die Original Ü30 Party kehrt zurück und eröffnet ab 21 Uhrb die Open-Air-Saison in Lübeck. Dafür verlosen wir 3 x 2 Karten.
Die beliebte Summer Opening Party findet im Strandsalon am wunderschönen Travestrand auf der Wallhalbinsel statt – eine Partyreihe, die mittlerweile zu einem festen Bestandteil im Lübecker Veranstaltungskalender geworden ist und jedes Jahr zahlreiche Gäste ab 28 Jahren anzieht.
Die Party findet auf insgesamt drei Floors statt, sodass für jeden Musikgeschmack etwas dabei ist. Auf dem House Floor können die Gäste zu den besten House-Sounds von DJ Weidti tanzen (House Rockerz). Auf dem Party Floor spielt DJ Steve Klaasen die größten Hits der 80er, 90er und 2000er Jahre sowie aktuelle Chart-Hits.
Im Outdoor Chillout-Bereich können sich die Gäste am Lagerfeuer wärmen und in gemütlichen Strandkörben entspannen, während sie die sommerliche Luft und das tolle Ambiente genießen.
Die Party geht bis in die frühen Morgenstunden und garantiert eine unvergessliche Nacht voller Tanz, Spaß und guter Laune. Tickets gibt es unter ue30-planer.de und luebeck-ticket.de sowie an allen bekannten Vorverkaufsstellen sichern. Restkarten sind ab 21Uhr für 15 Euro an der Abendkasse erhältlich.

Karten gewinnen kann, wer uns am 26. oder 27. April unter Telefon 0137 / 800 36 14 anruft. (Telemedia interactive GmbH; Kosten pro Anruf 0,50 Euro aus dem deutschen Festnetz und aus dem Mobilfunknetz). Bitte Namen, Adresse und Telefonnummer deutlich angeben.

Die Krötenwanderung hat begonnen

TIMMENDORFER STRAND. Seit März sorgt der waldseitig entlang der Wohlstraße errichtete Krötenzaun dafür, dass die Amphibien auf ihrem Weg zu den Teichen im alten Kurpark nicht auf der Wohldstraße oder auf dem Parkplatz des ETC versehentlich von Autos überfahren werden können. Entlang des 300 Meter langen Zauns wurden Eimer in den Boden eingegraben, in denen die Tiere aufgefangen werden. Jeweils morgens und abends werden diese von Mitarbeiterinnen und Mitarbeitern der Gemeinde, der Ökologischen Bundesfreiwilligendienstleisterin (ÖBFD) Luice Seidel und freiwilligen Helferinnen und Helfern kontrolliert, die die Amphibien dann direkt zu ihren Laichgewässern im Kurpark an der Bergstraße bringen.

In diesem Jahr hat das Klima dafür gesorgt, dass die Wanderung von Erdkröten, Laub- und Teichfröschen nur zögerlich begonnen hat. Den Amphibien war es schlicht zu kalt und zu trocken, so dass bisher nur zwei Erdkröten umgesetzt werden konnten. Da die Wanderung der Amphibien verspätet einsetzt, bleibt der grüne Zaun im diesem Jahr länger stehen und wird erst Ende Mai abgebaut. Die Umweltabteilung der Gemeinde hofft, mit dieser Maßnahme einen Beitrag zum Arterhalt dieser Tiere zu leisten und die Populationen zu stärken.

Dach Solar GmbH
Ratenkauf möglich!
PHOTOVOLTAIK
vom Fachbetrieb vor Ort
ALLES AUS EINER HAND
individuelle Fachberatung
fachgerechte Montage
zuverlässig und kostengünstig
schnell und professionell
Rudolf-Diesel-Str. 22, 23617 Stockelsdorf | 0451-120 150-0
info@dachsolar.de | www.dachsolar.de

AUTO ADAM kauft
fast jeden Pkw & Lkw
auch defekt, Unfall-/Totalschaden
Sofort Bargeld, prompte Abmeldung u. Abholung
24-Std.-Tel.-Service, auch sonntags
Rufen Sie an,
04 51 / 57010
HL, Roggenhorster Straße 13
www.AUTO-ADAM.de

Gold & Silber
Wir zahlen hohe Preise für Besteck und Schmuck, Brillanten und Uhren, Münzen, Zahngold und Bernstein
ANTIK & KUNST
Breite Str. 4 neben der Schiffergesellschaft
direkt am Koberg
☎ 7 25 56 • Gutachten
Suche BRIEFMARKEN sowie alte Orden und Bilder
www.goldankauf-dose.de

Lübecker Senioren-Tagespflege
Wir haben Plätze frei!
☎ 0451/47 97 90 84

Flohmarkt
MARKTKAUF
Wismar
Zierower Landstraße
Do., 01. Mai, 10-16 Uhr
Nächster Termin: 1. Juni
HANSE-MÄRKTE Info: 0171-34 86 414

Pflege24Nord
24-Stunden-Betreuung in Ihrem eigenen Zuhause!
Individuelle Betreuung durch polnisches Personal!
Die bezahlbare Alternative zum Pflegeheim!
Tel. 0 41 55/4 93 99 66

O. C. KATRE-SCHMUCK
Batteriewechsel sofort
Wir kaufen:
Gold, Silber, Platin, Schmuck, Diamanten, Zahngold, Bernstein, Luxusuhren
MÜHLENSTR. 19 · LÜBECK ☎ 0451/9 89 89 29

Gardinen SCHLICHTING
Unsere Frühlingsangebote
35 %
auf den Nählohn Ihrer neuen Dekoration
• nicht in bar auszahlbar oder mit anderen Aktionen kombinierbar
• Angebot gilt bis 31.05.2025
• Rabatt nur für Neubestellungen
Rabatt nur gegen Vorlage dieser Anzeige bei der Bestellung
Wir waschen Gardinen
35 %
auf maßgefertigte Plissees, ausgewählte Kollektion
• nicht in bar auszahlbar oder mit anderen Aktionen kombinierbar
• Angebot gilt bis 31.05.2025
• Rabatt nur für Neubestellungen
Schwartauer Allee 13a-15 · 23554 Lübeck
5 Parkplätze vor den Schaufenstern · Haltestelle Wickedestr. Linie 1 + 10
Montag - Freitag 10.00 - 18.00 · Sonnabend 10.00 - 13.00
Tel. 0451-43115 · www.gardinen-schlichting.de

Haustür-Ausstellung
50 aktuelle Modelle auch Sonderangebote
FENSTER + TÜREN
Kunststoff – Holz – Alu
moba Tel. 0451-400 80-0
Lübeck • Herrenholz 18
www.moba-fenster.de

Buchen Sie Ihre Kleinanzeige unter
Tel.: 04 51/144-11 11
wochenspiegel

HOCHBERG FLOHMARKT
IKEA & LUV-Shopping Lübeck 27.04.
famila Schwartauer Landstraße Lübeck 01.05.
REWE Lübeck - überdacht möglich 04.05.
famila Wesloer Landstraße Lübeck 11.05.
Campus Center Lübeck 18.05.
TEL.: 04102 / 3 19 39
www.hochberg.tv

„Danke für alles!“
Die SOS-Kinderdörfer bedanken sich bei allen Freunden und Unterstützern für über 60 Jahre Mitgefühl, Engagement und Vertrauen! Bitte bleiben Sie uns treu.
SOS KINDERDÖRFER WELTWEIT
www.sos-kinderdoerfer.de

2. HBL
HEIMSPIEL
IN DER HANSEHÖLLE!
VfL Lübeck-Schwartau vs T.u.S. Ferndorf
VfL vs. Ferndorf
SONNTAG, 04.05.
17:00 Uhr
www.hansehoelle.de

Führung mit der Künstlerin Monika Lawrenz

EUTIN. Am Sonntag, 27. April, lädt das Ostholstein-Museum in Eutin herzlich zu zwei besonderen Künstlerinnen-Führungen um 11.30 Uhr und 15.00 Uhr ein: Die Fotografin Monika Lawrenz führt persönlich durch die Ausstellung „Fotografie und Lyrik – Monika Lawrenz und Anke Bastrop“.

Bei einem Rundgang erläutert sie anhand ausgewählter Werke ihre fotografische Arbeitsweise, ihre Motivation sowie die besondere Zusammenarbeit mit der Lyrikerin Anke Bastrop. Im Zentrum der Ausstellung stehen die Schönheit, aber auch die Verletzlichkeit der Natur – ein Spannungsfeld zwischen dem Verlorenen und dem Unverlierbaren.

45 eindrucksvolle Fotografien aus Deutschland, Island, Norwegen und der Schweiz treffen auf einfühlsame Gedichte, die die Motive sprachlich weiterspinnen. Die fast abstrakt wirkenden Bilder von Tieren, Landschaften und Naturphänomenen laden zum Innehalten ein – unterstützt von Bastrops Worten, die Bildräume vertiefen und neue Perspektiven öffnen.

Die Ausstellung ist noch bis zum 11. Mai im Ostholstein-Museum zu sehen. Begleitend läuft ein Fotofilm mit eingesprochenen Texten.

3.Beschendorfer Jedermann Duathlon

BESCHENDORF. Am Sonnabend, 17.Mai, findet in Beschendorf bei Lensahn der 3. Jedermann Duathlon statt. Die Strecke führt durch die idyllische Landschaft rund um den Ort: Zwei Kilometer Lauf um den Oberteich, sechs Kilometer Radfahren und abschließend drei Kilometer Lauf durch den Ortskern. Start und erste Wechselzone befinden sich am Angelteich in der Kirschenallee. Die Teilnahmegebühr beträgt zehn Euro, das Mindestalter liegt bei zehn Jahren. Rennräder und E-Bikes sind nicht erlaubt, es besteht Helmpflicht. Im Ziel warten Erfrischungen und Bratwürste – das Organisationsteam freut sich auf rege Beteiligung.

Weitere Info gibt es bei Reinhard Krönke, Tel. 0171 6110487, oder Christian Kröger, Tel. 0175 4056237.

Maibaufest in Pönitz

PÖNITZ. Am Mittwoch, 1. Mai, findet vor dem Museum in Pönitz erneut das traditionelle Maibaufest statt. Der Verein „Feste rund um Pönitz“ lädt zu einem fröhlichen und bunten Programm ein. Besucherinnen und Besucher erwartet ein vielfältiges Angebot: Vorführungen orientalischer Tänzerinnen, musikalische Begleitung, frische Maibowle, Grillwürste sowie ein Kaffee- und Kuchenstand mit dem beliebten Kuchenbuffet und frisch gebackenen Waffeln. Auch das Museum öffnet an diesem Tag seine Türen und bietet Einblicke in die regionale Geschichte.

Fissauer Maibaum wird aufgestellt

FISSAU. Der Dorfverein Fissau-Sibbersdorf stellt am Mittwoch, 30. April, wieder ihren Maibaum auf. Die Veranstaltung beginnt um 18 Uhr auf der Kirchwiese. Für das leibliche Wohl sorgt der Motorrad-Club Fissau. Nach dem Aufstellen gibt es ein gemütliches Beisammensein am Feuerkorb.

Hotel Seeschloss macht Platz für Ferienwohnungen

Professionelle Vermietung der 56 Einheiten – Saunabereich und Tiefgarage – Kooperation mit Restaurant Fissauer Fährhaus

EUTIN. Die Vorhänge sind an allen Fenstern im Erdgeschoss zugezogen. Das alte Tagungs- und Erholungshotel Seeschloss liegt still am Kellersee. In absehbarer Zeit wird es abgerissen. An gleicher Stelle wird ein Neubau mit historischer Fassade errichtet. Zwei weitere Gebäude sind dahinter geplant. An dieser prominenten Stelle in Eutin-Fissau wird eine Anlage mit 56 Ferienwohnungen entstehen.

Wenn alles reibungslos läuft, könnte im September ein rechtskräftiger Bebauungsplan für das Areal vorliegen, heißt es aus der Eutiner Bauverwaltung. Der Stadtentwicklungsausschuss hat jedenfalls dem weiteren Verfahren zugestimmt. „Danach können wir den Bauantrag einreichen. Bis zur Genehmigung werden mindestens sechs Monate vergehen“, sagt Architektin Elke Hackel-Kaape vom Hamburger Büro hkt.

Diese Planungsvariante für den Neubau des Hotel Seeschloss am Kellersee fand in der Dorfschaftsversammlung Fissau breite Zustimmung. Foto: hkt architekten

Seit Frühjahr 2021 sind die Neubaupläne bekannt. Sie stießen zunächst auf erheblichen Widerstand der Dorfschaft. Die Fissauer wollten ihr Seeschloss am liebsten erhalten, dann zumindest die Fassade bewahren. Anwohner fürchteten das Verkehrsaufkommen durch die an- und abreisenden Gäste, Lärmbelästigung und Probleme mit der Entwässerung. Ein erster vorgestellter Entwurf des Bauvorhabens war den Fissauern zu massiv. Die „neumodische Fassade“ stieß ebenfalls auf Ablehnung. Das alles ist jedoch vom Tisch. Einen überarbeiteten, im Mai 2023 präsentierten Entwurf billigte die Dorfschaftsversammlung.

Dieser sei nach wie vor unverändert, erläuterte ein Planer jetzt im Ausschuss. Im Haupthaus an der Leonhard-Boldt-Straße entstehen 36 Wohneinheiten, in einem zweiten Gebäude im hinteren Bereich des Grundstücks weitere 20 Ferienwohnungen. Dazwischen soll ein kleines Betriebsgebäude mit sechs Wohnungen für Mitarbeiter errichtet werden.

Auf Nachfrage von Knut Gomlich aus dem Fissauer Dorfvorstand erklärte der Planer, dass sich die Höhe der Gebäude nicht groß verändert hätte: „Das Haupthaus wird einen Meter höher als das jetzige. Es ist viergeschossig, die anderen beiden werden dreigeschossig.“ Alle drei sollen als Farbe „ein gebrochenes Weiß“ erhalten. Laut Beschreibung des Architekturbüros sollen die Gäste in beiden Häusern verschiedene Suitentypen vorfinden, mit Balkonen oder Terrassen, zum großen Teil mit Seeblick. Alle werden „in einer wertigen, modernen und zeitlosen Linie löffelfertig ausgestattet“, schildert das Büro. „Sie werden zwischen 40 und 50 Quadratmeter groß sein“, sagt Elke Hackel-Kaape.

Die Ferienanlage wird einen Saunabereich bekommen und mit dem Restaurant Fissauer Fährhaus kooperieren. So sollen den Gästen auf Wunsch Frühstück im Apartment, ein Frühstücksbuffet, Halb- oder Vollpension angeboten werden. Vorgesehen sind auf dem Außengelände mehrere Ladeplätze für E-Autos. 30 Stellplätze soll eine Tiefgarage bieten, weitere der Parkplatz des Fissauer Fährhauses. Der Planer erklärte im Ausschuss außerdem, es werde ein Parkplatzregime angestrebt. Heißt in dem Fall: zwischen 22 und 6 Uhr keine Verkehrsbewegung.

Bauen will die Anlage eine Hamburger Immobilien-Gesellschaft. Die zuletzt genannten Kosten von 14 Millionen Euro werden mit Sicherheit nicht zu halten sein. Die Investoren erwarten auch außerhalb der Saison eine gute Belegung und eine Belebung des Standortes. „Grundsätzlich wird mit einer Auslastung von 75 Prozent gerechnet“, heißt es im Konzept.

Olaf Blanck (Bündnis Eutin, in Fraktionsgemeinschaft mit der FDP) sagte im Ausschuss: „Ich bin gespannt. Es sind nur Ferienwohnungen vorgesehen. Aber Sie planen aufwendig, mit teurem Abriss und Tiefgarage.“

Die Apartments sollen über einen professionellen Betreiber vermietet werden. Die Eigentümer können natürlich außerhalb der Saison selbst Urlaub in ihrer Wohnung machen. Als Zielgruppen nennt das Konzept junge, sportlich orientierte Paare, Familien mit Kindern und naturliebende Best-Ager. **BEN**

Küchengarten Spezial

Interessante Führung für Garten-Fans im Eutiner Schlosspark.

Der Garten „Neue Wurzel“ feiert fünfjähriges Bestehen. Seit 2020 haben viele Hände den Garten gestaltet – Geflüchtete aus Syrien, Afghanistan, Irak und Iran. Foto: Catrin-Anja Eichinger

EUTIN. Am Freitag, 2. Mai, um 14.30 Uhr gibt es wieder das Küchengarten-Spezial: Mit geführtem Spaziergang vom Schloss in den Küchengarten, Gesprächen über den Gartenzaun mit den ehrenamtlichen Gärtnerinnen und Gärtnern und mit Marktstand, an dem es die saisonale Ernte aus den Beeten gibt.

Um 14.30 Uhr spazieren Gäste in der Küchengartenführung vom Schloss durch den Englischen Landschaftsgarten in den Küchengarten. Hier erleben sie die Geschichte und Gegenwart des Küchengartens Schloss Eutin: In diesem Nutzgarten mit Klimamauer und Gewächshäusern wurden einst Blumen, Obst und Gemüse für das Schloss angebaut.

Heute ist der Küchengarten ein lebendiger Schaugarten. 56 ehrenamtliche Gärtnerinnen und Gärtner bewirtschaften den Garten mit vielerlei alten Sorten von Zier-, Heil- und Nutzpflanzen. Dank ihres Engagements gibt der Küchengarten Schloss Eutin eine Idee davon, wie Nutzgärten einer Residenz im Wandel der Jahreszeiten einst ausgesehen haben könnten. Im Mai blühen hier die Obstbäume.

Ab 15 Uhr heißen die ehrenamtlichen Gärtnerinnen und Gärtner die Gäste willkommen, ihnen über die Schulter zu schauen und Gespräche über den Gartenzaun zu führen – ob Fachsimpelei oder Tipps für Neulinge. Parallel geben die Ehrenamtlichen am Marktstand im Küchengarten ihre saisonale Ernte gegen eine Spende ab, die vollständig dem Erhalt des Gartens zugutekommt. Hier gibt es alles, was die Natur aktuell hergibt, wie Rhabarber, Setzlinge von Kräutern und mit etwas Glück den ersten grünen Spargel.

Eine Besonderheit in diesem Jahr: Der Garten „Neue Wurzel“ feiert fünfjähriges Bestehen. Seit 2020 haben viele Hände den Garten gestaltet – Geflüchtete aus Syrien, Afghanistan, Irak und Iran. Der Garten ist eine Einladung zum Mitmachen an alle, die in Eutin „Neue Wurzeln“ schlagen wollen. Für dieses Jahr haben die ehrenamtlichen Gärtnerinnen und Gärtner den Garten mit Elementen der Gartenkultur aus Syrien, Afghanistan, Mexiko, der Ukraine, dem Irak und Iran gestaltet. Nach dem Anbausystem „Milpa“ wachsen hier Mais, Bohnen, Kürbisse und Sonnenblumen zusammen: Die Pflanzen dienen sich gegenseitig als Rankhilfe, Schattenspender und Wasserspeicher. Daran lässt sich ein ressourcenschonendes Gärtnern lernen.

Küchengarten-Spezial Führung, Zaungespräche und Marktstand , Freitag, 2. Mai, 14.30 Uhr, Treffpunkt Shop, 10 Euro

Mit Nino durch den Naturpark

EUTIN. Im Kinderbuch „Ninos Naturpark Abenteuer“ nimmt uns der junge Neuntöter NINO mit auf eine spannende Reise durch den Naturpark Holsteinische Schweiz. Alle kleinen und großen Entdecker können den mutigen Vogel begleiten, der auf seinen Abenteuern in unserer Heimat auf geheimnisvolle Tiere trifft, die ganz besondere Eigenschaften haben und ganz unterschiedlich leben. In dieser lehrreichen Geschichte geht es nicht nur um Mut und Neugier, es zeigt auch die Vielfalt der Lebensräume und Arten, die hier im Naturpark entdeckt werden können.

Neben der spannenden Reisegeschichte von NINO durch die verschiedenen Lebenswelten der Holsteinische Schweiz werden die Hauptakteure wie Neuntöter, Seeadler, Ackerhummel, Großer Abendsegler, Ringelnatter und Wasserspitzmaus in informativen Steckbriefen vorgestellt. Da lernt man zum Beispiel, dass der Neuntöter seine Beute erst auf Dornen von Schlehen und Weißdornsträuchern aufspießt, bevor er sie verspeist.

Das Kinderbuch hat Jo Felger als Projektarbeit im Rahmen des Freiwilligen ökologischen Jahres im Naturparkverein gezeichnet und geschrieben. Die Umsetzung und Produktion konnte dank der Förderung aus dem Naturparktopf vom Ministerium für Energiewende, Klimaschutz, Umwelt und Natur des Landes Schleswig-Holstein (MEKUN) ermöglicht werden.

Die Kandidaten und Kandidatinnen, die im Naturpark das freiwillige ökologische Jahr absolvieren, werden vor allem im Bereich der Umweltbildung eingesetzt und begleiten die Umweltpädagoginnen mit dem Umweltmobil HOLLY zu den Schulklassen und Kita-Gruppen. In verschiedenen Lern-Programmen wird dann der Naturpark mit seiner Artenvielfalt und den vielfältigen Lebensräumen zum Klassenzimmer.

Das Buch „Ninos Naturpark Abenteuer“ ist ab dem 14. April in den Tourist-Informationen in Eutin, Malente, Plön und Bad Segeberg gegen eine Spende erhältlich. Außerdem wird es im Rahmen der Umweltbildungsmaßnahmen des Naturparkvereins an Schulen und Kindergärten verteilt.

Malin Betke hat das Buch verfasst. Foto: Naturpark Holst. Schweiz

Niendorf: Kutter „Charlotte“ lockt als Gastro-Terrasse

Lokal-Plätze auf Schiffen sind begehrt, in Ostholstein aber schwierig zu finden

NIENDORF. Sonnenschein über dem Hafen, dazu Fischbrötchen oder Backfisch, verzehrt auf einem alten Kutter – maritimer geht es kaum. Das dachte sich auch Olaf Klüver, Chef der Hafenräucherei in Niendorf, und hat auf der „Charlotte“ einen Gästebereich eingerichtet. Zum Saisonstart sind derartige Gastro-Plätze auf dem Wasser wieder begehrt.

„Dieses alte Holzschiff gehört zu Niendorf“, sagt Klüver. Die „Charlotte“ sei Anfang der 1950er-Jahre in der Niendorfer Evers-Werft gebaut worden und war jahrzehntelang im Einsatz, unter dem Fischereikennzeichen „SO 7“ - „S“ für Schleswig-Holstein und „O“ für Niendorf/Ostsee. „Ich habe den Kutter 2017 vom Fischer Rüdiger Krüger gekauft, als der in den Ruhestand ging“, berichtet Olaf Klüver.

Es habe eine sechsstellige Summe gekostet, die „Charlotte“ in einer Werft in Neustadt wieder flottmachen und ein neues Deck einziehen zu lassen, erklärt er. Auf seine alten Tage diente der Kutter als Bühne für den „Kutterrock“ vor Klüvers Brauhaus in Neustadt und als Veranstaltungsort für eine Andacht der evangelischen Kirche.

Gästefahrten unternehmen Olaf Klüver und seine Mitarbeiter nicht mit dem gut 70 Jahre alten Schiff, wenngleich der Motor der „Charlotte“ noch laufe, sagt Klüver – „mit etwas Liebe und Nachhilfe“. Doch der Kutter soll im Niendorfer Hafen ruhen und den Gästen das besondere Erlebnis bescheren, Fisch auf einem Kutter zu genießen. Dieses Angebot gab es erstmals in der Saison 2024, jetzt wird es fortgesetzt.

Fürs Speisen an oder unter Deck bietet Ostholstein ansonsten wenige Gelegenheiten: Restaurants mit Gastro-Plätzen auf Schiffen sind kaum zu finden im Kreis an der Ostseeküste. Im Hafen Burgstaaken auf Fehmarn liegt allerdings das Restaurantschiff „MS Tashi“, das aus einem einstigen Hochseeangelschiff hervorgegangen ist.

Nicht auf Schiffen, aber immerhin auf Ponton-Konstruktionen befinden sich zudem die Seeterrasse vom Bootshaus am Dieksee in Malente und die Sonnenterrasse vom Ristorante Vicino am Neustädter Binnenwasser. Ebenfalls auf Pontons gebaut ist das schwimmende Lokal Traveblick. Das liegt zwar an der Travemünder Vorderreihe und gehört damit zur Hansestadt Lübeck und nicht zu Ostholstein – das aber dürfte das Erlebnis „Speisen auf dem Wasser“ nicht beeinträchtigen. **SJ**

Maritimer geht es kaum: Auf dem Kutter „Charlotte“ im Niendorfer Hafen können Gäste ihren Fisch genießen. Foto: Lutz Roessler

Abnehmen durch Hypnose!
Gräfin von Korff • T. 04192 - 819 28 59 • www.einmal-hypnose.de

Herzinfarkt: Jede Minute zählt!
sofort 112
Bei starkem Druck oder brennenden Schmerzen im Brustkorb, die über 5 Minuten anhalten und in Arme, Schulterblätter und Hals ausstrahlen können – dringender Verdacht auf Herzinfarkt.
Was Sie über den Herzinfarkt wissen müssen:
www.herzstiftung.de
Deutsche Herzstiftung
Vogtstraße 50
60322 Frankfurt am Main

TRAUMhaft
Wir fertigen hochwertige Ganzglasduschen, individuell nach Maß, exklusiv für Ihr Badezimmer.
Mehr Infos hier!
Rufen Sie uns einfach an!
GLASEREI MEWS + SOHN
0451/73730

LN Lübeck + Ostholstein Wochenspiegel
Finden Sie kostenlos Singles an der Ostsee!
JETZT KOSTENLOS REGISTRIEREN:
glueck-im-norden.de
GLÜCK IM NORDEN
Die Partnersuche mit Herz
Über 20 Jahre Erfahrung
Server in Deutschland
Keine versteckten Kosten

Clever sparen:
Digitale LN mit Tablet zum exklusiven Vorteilspreis.
E-Paper im 1. Jahr 30 % günstiger
Jetzt online abschließen:
www.LN-abo.de/angebot25
LN Digital Store, Königstr. 67a
23552 Lübeck, Tel. 0451/1441634
Digitalstore@LN-Luebeck.de
Wissen, was Lübeck, unseren Norden und unsere Welt bewegt.
Lübecker Nachrichten
Partner im RedaktionsNetzwerk Deutschland

Geschäftswelt – Anzeige –

Fahnenfabrik wird zur EURO-MASTEN GmbH

Kontinuität und neue Möglichkeiten in Lübeck

Die Lübecker Fahnenfabrik firmiert jetzt als EURO-MASTEN GmbH. Vieles bleibt beim Alten: Qualität, Räumlichkeiten in der Spenglerstraße 89-91 und engagiertes Personal. Das Unternehmen hat seinen Fokus erweitert: Neben Fahnen werden jetzt auch Fahnenmasten produziert und verkauft – alles aus einer Hand. Geschäftsführerin Katja Zielke erklärt: „Wir bündeln unsere Kompetenzen, um unseren Kunden noch bessere Lösungen zu bieten.“ Die Kontinuität im Team und die bewährte Qualität bleiben erhalten, während neue Möglichkeiten entstehen, den Markt zu bedienen. Bei EURO-MASTEN gibt es Fahnen für private Anlässe, Firmen, Vereine und öffentliche Einrichtungen in verschiedenen Größen, Designs und Materialien. Mit dieser Neuausrichtung will das Unternehmen seine Position in Lübeck und darüber hinaus stärken und Kunden mit hochwertigen Produkten und zuverlässigem Service begeistern.

EURO-MASTEN GmbH
Spenglerstr. 89-91
23556 Lübeck

Telefone: 0451 / 79 10 75
Telefax: 0451 / 79 30 50
info@euromasten.de

Herzinfarkt:
Jede Minute zählt!
sofort 112
Was Sie über den Herzinfarkt wissen müssen:
www.herzstiftung.de
Vogtstr. 50 · 60322 Frankfurt am Main
Deutsche Herzstiftung

Einbruch ins Malenter Rathaus

Täter durchwühlten Schränke – Fast alle Zimmer betroffen – Bürgermeister sagt: „Es ging offenbar um Bargeld“

MALENTE. Ein weißer Zettel hängt an der Tür des Rathauses. „Wegen eines erheblichen Einbruchsschadens ist das Rathaus heute geschlossen“ steht darauf. Im Inneren des Gebäudes an der Malenter Bahnhofstraße sicherte die Spurensicherung der Kriminalpolizei gestern Vormittag insgesamt vier Stunden lang Beweise.

Das Malenter Rathaus wurde am Osterwochenende Ziel von Einbrechern. Über ein Fenster im Erdgeschoss des Hauses verschafften sich die Täter Zutritt. „Am Donnerstagnachmittag war es noch zu“, sagt Bürgermeister Heiko Godow (CDU). „Wann genau die Tat passiert ist, wissen wir aktuell nicht.“ Bemerkt wurde sie am frühen Dienstagmorgen. Gegen 6.30 Uhr wurde die Polizei informiert.

Etliche Glastüren sind zersprungen. Heiko Godow begutachtet die Schäden. Fotos: Maike Wegner

Klar ist bisher nur, dass sich die Täter extrem lange im Gebäude aufgehalten und einen hohen Sachschaden verursacht haben. „Auf Technik hatten die Täter es offenbar nicht abgesehen, es wurde nur ein mittlerer dreistelliger Bargeldbetrag entwendet“, sagt Godow.

Was viel schlimmer ist: Die Unbekannten haben nahezu alle Räume des mehrstöckigen Gebäudekomplexes aufgebrochen und so einen erheblichen Sachschaden verursacht.

FAST ALLE TÜREN DES RATHAUSES SIND BESCHÄDIGT

Einige Glastüren wurden so gewaltsam aufgehebelt, dass sie zersprangen. Bei anderen waren die Täter vorsichtiger und hinterließen beim Aufbruch nur Schäden an Tür und Zarge. Auch alte Holztüren sind betroffen – sie wurden aufgehebelt und dabei ebenfalls stark beschädigt.

Dazu durchwühlten die Täter nahezu alle Büros vom Erdgeschoss bis in den oberen Stock. Der Inhalt der Schränke wurde herausgerissen. CDs, Stifte, Bücher und Unterlagen liegen verstreut auf dem Boden.

Sorgen um Dokumente oder vertrauliche Unterlagen müssen sich die Bürger aber nicht machen. „Auf den ersten Blick ist nichts weggekommen. Es ging offenbar nur um Bargeld“, sagt Godow. Hinzu komme, dass sensible Dokumente ausschließlich in Tresoren gelagert würden.

Den Sachschaden durch die Beschädigungen schätzt der Bürgermeister allerdings auf einen hohen fünfstelligen Betrag. Immerhin: „Die Gemeinde ist für einen solchen Fall versichert.“

An ein normales Arbeiten war am Dienstag dennoch nicht zu denken. Die Mitarbeiter wurden noch am frühen Morgen nach Hause geschickt. Erst gegen Mittag trafen sie sich wieder, um die Büros aufzuräumen und festzustellen, ob etwas fehlt. „Mittwoch ist unser Rathaus ohnehin geschlossen, ich hoffe, dass wir am Donnerstag wieder öffnen können“, sagt Heiko Godow.

Die Kriminalpolizei Eutin hat derweil die Ermittlungen aufgenommen. Ob es bereits Hinweise auf die Täter gibt, lässt Sprecherin Anna Julia Meyer allerdings aus ermittlungstaktischen Gründen unbeantwortet.

Heiko Godow hofft, dass die Täter von umliegenden Bewohnern oder Passanten beobachtet wurden. Immerhin liegt das Rathaus gut sichtbar an der Durchfahrtsstraße des Ortes. Wer Angaben machen kann, wird gebeten, sich bei der Kriminalpolizei in Eutin (04521/8010) zu melden.

Immer wieder hatte es im Ort in den vergangenen zwei Jahren Einbrüche gegeben. Anfang April nahm die Polizei zwei Tatverdächtige fest, sie sollen unter anderem in eine Malenter Bäckerei eingedrungen sein. 2024 warnten Hoteliers ihre Gäste, dass es vermehrt zu Autoaufbrüchen komme. Am Osterwochenende war es aber abseits des Rathauses ruhig. „Es gab keine weiteren Einbrüche“, sagt Meyer. **MWE**

Fake-Anzeigen: Timmendorfer Strand warnt Urlauber

Betrüger agieren mit Fotos von echten Ferienwohnungen und fordern Vorkasse – Wie sich Abzocke verhindern lässt

TIMMENDORFER STRAND. Schicke Bilder, verlockende Preise und dazu ein sympathischer Text. Immer wieder tauchen online Anzeigen von Ferienwohnungen auf, die täuschend echt wirken. So auch in Timmendorfer Strand. Tourismusdirektor Joachim Nitz berichtet gleich von mehreren Fällen in den vergangenen Wochen und Monaten. Zugleich geben der Touristiker sowie die Polizei Tipps, wie sich gefälschte Anzeigen erkennen lassen.

Beliebtes Reiseziel: Timmendorfer Strand Foto: Timon Ruge

Hinweise auf Fake-Angebote seien bei den Tourist-Infos in Niendorf und Timmendorf eingegangen, berichtet Nitz. Er spricht von unseriösen Anbietern, die versucht hätten, mit gefälschten Inseraten Urlaubsgäste zu täuschen. Das Abzocken von Urlaubsgästen ist kein neues Problem, hat aber in den vergangenen Jahren an Bedeutung gewonnen. Nicht zuletzt, weil inzwischen gut zwei Drittel aller Reisen über das Internet gebucht werden – und der Markt damit auch für Betrüger attraktiver wird. Joachim Nitz weiß, dass oftmals Bilder und Daten von tatsächlich existierenden Unterkünften genutzt werden. Sie kämen von öffentlichen Internetseiten sowie bekannten Buchungsportalen. „Diese Inhalte werden dann in täuschend echt wirkende Fake-Anzeigen übernommen“, sagt Nitz.

Wie sind Fälschungen zu erkennen? Tourismusdirektor Nitz nennt einige Aspekte: „Erste Hinweise auf mögliche Fake-Angebote sind ungewöhnlich niedrige Preise, fehlende Kontaktdaten oder ausschließlich private Zahlungswege wie Vorkasse oder Zahlung per Messenger-Dienst.“ Er empfiehlt, über offizielle Tourist-Informationen, zertifizierte Buchungsportale oder direkt über die Anbieter zu buchen.

Sollte jemand unsicher sein, könne man auch in einer der Tourist-Infos um eine Einschätzung bitten. „Unsere Kolleginnen in den Tourist-Informationen werden regelmäßig informiert, um verdächtige Hinweise frühzeitig zu erkennen. Zudem tauschen wir uns eng mit Kolleginnen aus der Region sowie mit Plattformbetreibern aus, um auffällige Angebote schnell zu melden und Gäste gezielt auf Risiken hinzuweisen.“

Versuche, Reisende abzuzocken, gab es zuletzt auch im Bereich der Tourismus-Agentur Lübecker Bucht (Talb), zu der neben Neustadt und Sierksdorf auch die Gemeinde Scharbeutz gehört. Sprecherin Doris Wilmer-Huperz spricht von zwei Fällen in den vergangenen Monaten. Die Betrüger hätten einmal ein Objekt genutzt, das tatsächlich existiert. Beim anderen Mal sei eine Wohnung angeboten worden, die an dem genannten Ort nicht existiert.

Wilmer-Huperz führt weiter aus: „Wenn man unsicher ist und einem etwas merkwürdig vorkommt, kann man auch bei unseren Tourist-Infos nachfragen. So geschehen auch in dem einen Fall, der bei uns aufgetreten ist. Die Gäste haben vor Buchungsabschluss bei uns angerufen, weil ihnen etwas merkwürdig vorkam, und unsere Tourist-Info-Mitarbeiterin konnte sie darüber informieren, dass es an besagter Stelle gar keine Ferienunterkunft gibt.“

In Lübeck und Travemünde sind keine ähnlichen Fälle bekannt. „Einen solchen Betrug hatten wir glücklicherweise noch nicht“, sagte Doris Schütz, Sprecherin der Lübeck und Travemünde Marketing GmbH (LTM), auf LN-Nachfrage. Auffällig ist, dass die bekannten Fälle anscheinend nur selten der Polizei gemeldet werden. Laut Sprecherin Svenja Pries sind Fake-Wohnungsanzeigen im Kreis Ostholstein derzeit kein Thema. Auch sie erläutert: Auf unseriöse Anbieter weise unter anderem hin, dass eine Bezahlung nur per Vorkasse möglich ist oder es kein Impressum gibt. Weiter stellt sie klar: „Es handelt sich um den Straftatbestand des Betruges gemäß Paragraf 263 Strafgesetzbuch.“ Der Strafrahmen beträgt zwischen einem Jahr und zehn Jahren Freiheitsstrafe. In sogenannten minder schweren Fällen seien es sechs Monate bis fünf Jahre. **SER**

- Anzeige -

25 Jahre Innovation für Ihr Wohlbefinden

Entdecken Sie neueste Innovationen, erleben Sie besondere Genussmomente bei Sekt und kaltem Buffet – und profitieren Sie bis zum 03.05.25 von unseren Jubiläums-Event-Vorteilen!

Fit, ausgeschlafen, putzmunter und bereit für den Tag – Wann haben Sie sich das letzte Mal so gefühlt? Überprüfen Sie jetzt Ihre Sitz- und Schlaf- Gewohnheiten, gemeinsam mit Ihrem zertifizierten Orthopädika-Fachberater Denn wahre Entspannung kommt nicht von der Stange.

100 % für Sie mit Höchstmaß an Individualität, Qualität & Exklusivität

Mit Leidenschaft und über 25 Jahren Erfahrung entwickeln wir maßgeschneiderte Möbel, die sich perfekt Ihren individuellen Bedürfnissen anpassen. Erleben Sie jetzt pünktlich zum Jubiläum die neuesten Technologien unserer Jubiläums-Editionen: Die original Polsterdaune für unvergleichliches Gefühl von Geborgenheit, den echten Boxspringkomfort im Sofa und die innovative Herz-Waage-Funktion für ein Höchstmaß an Komfort und Entspannung – jetzt auch im Original Orthopädika Liegesystem.

Unsere Kompetenz in Ergonomie und Komfort hat uns zu echten Experten gemacht

Unsere Marke Original Orthopädika ist offiziell beim Deutschen Bundespatent- und Markenamt eingetragen und registriert – für medizinische Möbel, speziell ergonomisch anpassbare Polstermöbel und Betten zur orthopädischen Rehabilitation und Behandlung von Krankheiten. Auch unsere Einzelhandelsdienstleistungen rund um orthopädische Artikel wurde anerkannt. Ein weiterer Meilenstein unserer Innovationskraft: Unser neu entwickeltes Dining-System wurde ebenfalls erfolgreich als Gebrauchsmuster beim Patentamt registriert. All das ist für uns Bestätigung und Ansporn zugleich: Wir bleiben unserem Anspruch treu, Ihnen individuelle Lösungen mit höchster ergonomischer Qualität zu bieten.

Sicherheit durch den Spezialisten

Unsere zertifizierten Orthopädika-Fachberater wissen, worauf es beim gesunden Sitzen und Liegen wirklich ankommt um die beste, maßgeschneiderte Lösung für Ihre Gesundheit und Ihr Wohlbefinden zu fördern. Vereinbaren Sie gerne Ihren VIP-Beratungstermin per E-Mail an info@polsteraktuell.de oder telefonisch unter 0451 585990 und sichern Sie sich jetzt die einmaligen Jubiläums-Event-Vorteile!

Wir freuen uns darauf, genau das umzusetzen, was zu Ihnen passt.

Gregor Zwingmann
Geschäftsführung, Gründer & Entwickler der Gesundheitsmarke Orthopädika und Polster Aktuell

Beim Deutschen Bundespatentamt eingetragen & registriert

...für medizinische Möbel, nämlich ergonomisch anpassbare Polstermöbel und Betten zur orthopädischer Rehabilitation und Behandlung von Krankheiten.

für die Einzelhandelsdienstleistungen in Bezug auf orthopädische Artikel, insbesondere ergonomisch anpassbare Polstermöbel und Betten zur orthopädischer Rehabilitation und Behandlung von Krankheiten.

WORAUF KOMMT ES EIGENTLICH AN?
Die wissenschaftliche Grundlage für gesundes Sitzen & Liegen:

1. Optimale Hals- & Nackenwirbelunterstützung
2. Gerade Wirbelsäule in der Sitz- & Schlafposition
3. Sitzen & Liegen ohne Druckempfinden
4. Optimales Sitz- & Liegeklima

ORIGINAL ORTHOPÄDIKA® Sitz- & Schlafkomfort

für **unterschiedliche Körpergrößen** – erleben Sie jetzt den Unterschied!

XS unter 160 cm · S 160-170 cm · M 170-180 cm · L 180-190 cm · XL über 190 cm

bis 200 kg — Auch für starke Typen **bis 200 kg!**

Ein Spezialist kann einfach mehr

POLSTER AKTUELL®

Polster Aktuell in Lübeck · Polster Aktuell GmbH & Co. KG · Tel. 0451 / 58599-0
Hinter den Kirschkaten 7 – 11 · 23560 Lübeck · **Öffnungszeiten:** Mo – Fr 10 – 19 Uhr, Sa 9.30 – 18 Uhr

Der Boxspring-Spezialist im LUV-Shopping-Center · Polster Aktuell GmbH & Co. KG · Tel. 0451 / 58599-0
Dänischburger Landstraße 79 – 81 · 23569 Lübeck · **Öffnungszeiten:** Mo – Fr 10 – 19 Uhr, Sa 10 – 20 Uhr

*) Sie erhalten den auf dem Gutschein ausgewiesenen Betrag in Höhe von 250,- € ab einem Einkaufswert von 2000,- € und 500,- € ab 4000,- € geschenkt. Der Gutschein wird sofort beim Kauf vom Kaufpreis abgezogen. Mehrere Gutscheine pro Kauf sind nicht kombinierbar. Gilt nur für Neuaufträge und nicht für bereits abgeschlossene Kaufverträge. Ausgenommen sind Produkte der Marken Roomio, Stressless, Interliving und im Verkaufshaus bereits als reduziert gekennzeichnete Artikel. Bei Angeboten aus dieser Werbung wurden die angekündigten Rabatte bereits abgezogen, sodass sie nicht nochmals in Anspruch genommen werden können. Keine Barauszahlung und nicht mit anderen Aktionen kombinierbar. Im LUV Shopping-Center keine Sofas erhältlich, bitte besuchen Sie das Haus in Lübeck, Polster Aktuell GmbH & Co. KG, Hinter den Kirschkaten 7-11.**) 1 Test Report No. 2426-AA-D1906100/0119R Test Laboire T.E.C. (July 2019) 2 Test Report No. 2641-AM-A210313/0121 Test Laboire T.E.C. (April 2021) 3 Test Report No. 2702-B210862B/0721 Test Laboire T.E.C. (September 2021)

Anmelden zum Job-Talk-Coaching

LÜBECK. Am 3. Juni veranstalten das Jobcenter Lübeck und die Agentur für Arbeit Lübeck gemeinsam mit dem Netzwerk Marzipan einen Job-Talk für Alleinerziehende und Berufsrückkehrende. Ziel ist es, den direkten Kontakt zu familienfreundlichen Unternehmen herzustellen und Beschäftigungsmöglichkeiten auszuloten. Teilnehmende erhalten vorab ein kostenloses Coaching, um sich optimal auf die etwa 15-minütigen Gespräche vorzubereiten. Das Netzwerk Marzipan besteht seit 13 Jahren und setzt sich für die bessere Vereinbarkeit von Familie und Beruf ein. Anmeldungen sind bis zum 12. Mai bei den Beauftragten für Chancengleichheit möglich. Anmeldungen sind bis zum 12. Mai bei Claudia Schmutzer vom Jobcenter Lübeck unter der Telefonnummer 0451/ 588739 oder bei Andrea Schlichting von der Arbeitsagentur Lübeck unter der Telefonnummer 0451/ 588410 möglich.

Lesung in der Lutherkirche

LÜBECK. Zum 80. Jahrestag des Kriegsendes erinnert die Gedenkstätte Lutherkirche in Lübeck am 8. Mai 2025 mit einer Lesung an den Wehrmachtspfarrer Johannes Schröder. Im Mittelpunkt stehen seine Reden und Predigten, die Einblicke in sein von Krieg und Gefangenschaft geprägtes Denken geben. Ehrengast ist Landesbischof em. Gerhard Ulrich, der ein Grußwort spricht. Christiane Godt, Schröders Tochter, begleitet die Veranstaltung musikalisch an der Orgel mit Kompositionen ihres Vaters. Die Herausgeber des Buches „Waches Gewissen – Aufruf zum Widerstand" führen durch den Abend. Schröders Texte zeigen, wie sehr ihn die Sinnlosigkeit und das Leid des Krieges beschäftigten. Nach der Lesung lädt die Gedenkstätte zu Begegnung bei Brot und Wein ein. Beginn ist um 18 Uhr, der Eintritt ist frei.

Verein bietet zwei Wanderungen an

LÜBECK. Der Verein Natur und Heimat bietet am Mittwoch, 30. April, eine Halbtagswanderung durch das Stülper Huk an. Treffen ist um 9.37 Uhr an der Bushaltestelle „Hirtenbergweg" der Linie 31. Auskunft erteilt Christa Neubeck, Telefon 0451/ 495741. Am Sonnabend, 3. Mai, führt eine Tageswanderung durch den Segeberger Forst zum Krattkoppelsee und nach Wahlstedt. Treffen ist um 8.55 Uhr am Hintereingang des Lübecker Hauptbahnhofs. Mehr bei Iris Toelle, Telefon 0151/ 58894910.Gäste zahlen jeweils vier Euro.

Gamescom-Fahrt für junge Gamer aus Lübeck

Eine Woche Messe, Action und Gemeinschaft – organisiert für junge Gaming-Fans aus Lübeck.

LÜBECK. Einmal zur Gamescom nach Köln – für viele Jugendliche ein Traum. Neue Spiele testen, Stars der Szene treffen und mit Gleichgesinnten unvergessliche Tage verbringen. Damit dieser Wunsch nicht an organisatorischen oder finanziellen Hürden scheitert, organisiert das Lübecker Projekt UtopiaGaming auch 2025 wieder eine einwöchige Fahrt zur größten deutschen Messe für Videospiele und interaktive Unterhaltung. Sie findet vom 19. bis 24. August statt.

Die Reise richtet sich an 14- bis 26-Jährige und bietet weit mehr als nur einen Messebesuch. Neben den neuesten Games erwarten die Teilnehmenden Stadterkundungen, Freizeitaktionen und ein Ausflug ins Phantasialand. Untergebracht ist die Gruppe in einer Jugendunterkunft, Verpflegung ist inklusive – und natürlich kommt auch das Gemeinschaftsgefühl nicht zu kurz: Spieleabende, gemeinsames Kochen und kreative Aktivitäten fördern echte Verbindungen und machen die Fahrt zu einem besonderen Erlebnis. Volljährige haben zudem die Möglichkeit, ihren Tagesablauf flexibel mitzugestalten.

Das Lübecker Projekt UtopiaGaming hat die Fahrt organisiert. Foto: Pein GbR

Organisiert wird das Ganze von einem jungen, engagierten Team: Elisabeth, Frederic, Johannes und Markus – besser bekannt als UtopiaGaming. Mit viel Herzblut schaffen sie Räume, in denen junge Menschen gemeinsam wachsen, lernen und Spaß haben können. Unterstützt wird das Projekt seit diesem Jahr vom Lübecker Jugendring, mit tatkräftiger Hilfe von Finn Pelikan.

UtopiaGaming ist ein Projekt der Pein GbR. Neben der Gamescom-Reise betreibt das Team unter anderem ein Internetradio, bietet Serverhosting an und organisiert Gaming-Events mit pädagogischem Fokus. Im Zentrum steht dabei immer der Gedanke, junge Menschen zu fördern – fachlich, kreativ und sozial. Das Team von UtopiaGaming freut sich auf neue Gesichter.

Die Teilnahmegebühr beträgt 300 Euro für Jugendliche unter 18 Jahren, inklusive An- und Abreise ab Lübeck.

Wer Interesse hat, kann sich direkt online anmelden unter www.luebeckerjugendring.de oder Fragen per E-Mail an gamescom2025@pein-gbr.de richten.

Schüler verbessern Kreisverkehre

„Deeper Learning" an Emmi-Bonhoeffer-Schule in Pönitz – Ampeln und eigene Radwege für mehr Verkehrssicherheit in Lübeck.

PÖNITZ. Runde um Runde radelt Julius Stille um den Kreisverkehr Berliner Platz, vorsichtshalber hat er eine gelbe Warnweste angezogen. Der 17-Jährige bremst, wenn Autos auf dem Radweg halten, wenn sie ihm die Vorfahrt nehmen, wird angehupt und weicht anderen Radfahrern aus. Greta Lefgrün und Leonard Kark, beide ebenfalls 17 Jahre jung, filmen Julius' riskanten Verkehrsversuch – für ihr gemeinsames Projekt „Kreisverkehre in Lübeck" an der Emmi-Bonhoeffer-Schule in Pönitz (Scharbeutz).

Den Berliner Platz, den Linden- und den Ziegelteller kennen Greta, Julius und Leonard mittlerweile in- und auswendig. „Diese drei Kreisverkehre sind unter den Top-Fünf der gefährlichsten Kreuzungen Deutschlands", erklärt Greta. „Deshalb haben wir uns mit der Verkehrssicherheit dort beschäftigt", sagt die Elftklässlerin – und zwar im Rahmen von „Deeper Learning", einer speziellen Unterrichtsmethode.

Mit Verbesserungen für Lübecks Kreisverkehre – hier ein Modell des Ziegeltellers – haben sich Julius Stille, Greta Lefgrün und Leonard Kark (v.l., alle 17 Jahre alt) beschäftigt. Foto: Sabine Jung

Greta, Julius und Leonard haben sich vor Ort umgesehen, mit einem Verkehrssimulationsprogramm gearbeitet, mit dem Verkehrswendebeauftragten von Lübeck konferiert und sich mit innovativen Lösungen in anderen Städten auseinandergesetzt.

Ein Ergebnis ihrer Analyse: Am Lindenteller fehlt ein ausgewiesener Radweg, die Radler dort geben zu wenige Handzeichen, Busse verdichten die Fahrzeugmassen zusätzlich, Ampeln sorgen für Staus auf dem Kreisel oder für Verkehr in großen Wellen. Und die Lösung? „Radfahrer benötigen einen eigenen Weg, seitlich am Kreisverkehr vorbei", sagt Leonard. Zwei weitere Ampeln sollten installiert werden, aber weiter vom Kreisel entfernt, „das schafft mehr Platz für wartende Autos".

Der stockende Verkehr vor den fünf Zebrastreifen sei das Hauptproblem am Ziegelteller, führen die Schüler weiter aus. Ihr Vorschlag: Der Radweg solle weiter entfernt vom Kreisel über die Straßen führen, die sich dort treffen.

Am Berliner Platz sorgten Automassen aus allen Richtungen für Probleme, zudem versuchten zahlreiche Autofahrer, von der inneren Fahrbahn aus den Kreisel zu verlassen, und die große Fahrradkreuzung sei sehr unübersichtlich. Dort schlagen die Schüler eine Ampel-Lösung vor und nennen den Lübecker Lohmühlenteller als ein vorbildliches Modell.

Grünes Licht für die Umsetzung dieser Vorschläge hat der Verkehrswendebeauftragte zwar nicht gegeben, sie aber als pragmatisch und umsetzbar bezeichnet. Vielleicht wird ja etwas daraus, und dann könnten auch Greta, Julius und Leonard ganz entspannt um die Teller radeln. **SAJ**

Die Dornbreite ist wieder bunt

LÜBECK. Pünktlich zum Frühjahrsbeginn hat die Interessengemeinschaft Dornbreite wieder die 32 Pflanzkübel, die mit Einführung einer Tempo-30-Zone auf der Straße Dornbreite aufgestellt wurden, mit 300 Stiefmütterchen bepflanzt.

Die Einführung einer Tempo-30-Zone im Jahr 1986, war seitens des Landesamtes für Straßenbau und Verkehr als Auflage ergangen, für die etwa zweieinhalb Kilometer lange Dornbreite geschwindigkeitsreduzierende Maßnahmen zu errichten. Aus Kostengründen wurden damals acht Inseln mit schräg versetzten Metallgittern aufgebaut. Lange galt die Dornbreite deshalb als hässlichste Straße Lübecks, so die Interessengemeinschaft Dornbreite. Auf ihre Initiative wurden 2001 in Kooperation mit der Hansestadt Lübeck die Metallgitter gegen die Blumenkübel ausgetauscht. Inzwischen gibt es die zweite Generation der Kübel.

Seit nunmehr 24 Jahren stellt der Gartenbaubetrieb Karsten Stein aus Groß Steinrade Blumen für die Bepflanzung im Frühjahr und Sommer zur Verfügung. Die Interessengemeinschaft Dornbreite sorgt für das Pflanzen und die Anwohner der Kübel sorgen für die Pflege. Dieses Projekt ist seit vielen Jahren ein Beispiel für ein verlässliches, ehrenamtliches Engagement. Es trägt nicht nur zur Verbesserung des Stadtbildes bei, sondern hat inzwischen auch Freunde in der Tierwelt gefunden. Die Blüten der Stiefmütterchen schmecken offenbar auch den Rehen sehr gut. Foto: IGD

Pflanzenmarkt auf dem Ringstedtenhof

LÜBECK. Frühlingsfreude für Gartenfreunde: Am Samstag, 26. April, lädt der Jugend-Naturschutz-Hof Ringstedtenhof in Lübeck von 9 bis 13 Uhr zum Pflanzenmarkt ein. Bereits zum 23. Mal bieten Hobbygärtner saisonale Pflanzen an. über den Markt bummeln, nach Pflanzenschätzen stöbern und kaufen oder einfach die Atmosphäre dieses kleinen, aber feinen Pflanzenmarktes genießen, miteinander fachsimpeln und das Gartenjahr so einläuten. Mehr unter www.vereinlandwege.de.

UNIVERSITÄTSKLINIKUM
Schleswig-Holstein

Besuchen Sie unser **Gesundheitsforum im CITTI-PARK** wahlweise **in Präsenz** oder **virtuell**. Wir bieten Ihnen ein kostenfreies Vortragsprogramm und laden Sie ein, mit unseren Expertinnen und Experten ins Gespräch zu kommen.

Sonderveranstaltung

Montag 05.05.2025 | 18 – 20 Uhr

Rauchfrei im Mai

Jetzt durchstarten mit Tipps und Hilfestellungen

Mit dem Rauchen aufzuhören – das ist oftmals nicht einfach und gelingt besser mit Hilfestellungen. Das kann zum Beispiel ein Raucherentwöhnungskurs sein, ein Gespräch in einer Sprechstunde zur Raucherentwöhnung – oder auch die Teilnahme an der Online-Aktion „Rauchfrei im Mai" www.rauchfrei-im-mai.de. Zum zweiten Mal können sich Raucherinnen und Raucher für den Rauchfreimonat Mai anmelden und werden mit täglichen Tipps und Inspirationen unterstützt, rauchfrei zu bleiben. Mit einem spannenden Programm von Prävention bis Raucherentwöhnung möchten wir Ihnen an diesem Abend Einblicke in Forschungsaktivitäten geben, Fakten zu den Folgen des Rauchens vermitteln und vor allem auch Möglichkeiten aufzeigen, wie Sie rauchfrei werden können.

Sonderveranstaltung

Mittwoch 28.05.2025 | 18 – 19 Uhr

Multiple Sklerose

die Krankheit mit 1.000 Gesichtern

Multiple Sklerose (MS) ist eine entzündliche Erkrankung des Zentralen Nervensystems, die das Gehirn und das Rückenmark umfasst und meist im frühen Erwachsenenalter beginnt. Die Krankheit lässt noch viele Fragen unbeantwortet und ist in Verlauf, Beschwerdebild und Therapieerfolg von Patient zu Patient unterschiedlich. Aus diesem Grund ist MS auch als "Krankheit mit den 1000 Gesichtern" bekannt. Wir möchten Ihnen mit diesem Vortrag einen Überblick über die Erkrankung, den Verlauf und die therapeutischen Möglichkeiten der Multiplen Sklerose geben.

Fotos: ©Krakenimages.com-Adobe Stock.com | © UsedomCards.de-Adobe Stock.com

Veranstaltung mit erweitertem Programm.

Veranstaltung findet ausschließlich online statt.

Veranstaltung findet ausschließlich in Präsenz statt.

GESUNDHEITSFORUM

Programm

Mai 2025

Datum Zeit	Thema Vortragende
Mo. 5. 18 – 20 Uhr	**Rauchfrei im Mai – Jetzt durchstarten mit Tipps und Hilfestellungen** Vortragende des UCCSH, UCC Hamburg, UKSH, UKE
Di. 6. 18 – 19 Uhr	**Mitralklappeninsuffizienz: Wenn die Mitralklappe versagt** Prof. Dr. Stephan Ensminger, Prof. Dr. Thomas Stiermaier – Universitäres Herzzentrum Lübeck
Mi. 7. 16 – 19 Uhr	**Bewegt und fit – Tanzworkshop für Krebspatientinnen und -patienten** Nadine Leuschner, Gesa Weitendorf – Universitäres Cancer Center Schleswig-Holstein Patientenbeirat & Workshop-Leitung
Sa. 10. 9.45 – 15.45 Uhr	**19. bundesweite Vaskulitis-Tagung** Prof. Dr. Peter Lamprecht – Klinik für Rheumatologie und klinische Immunologie und weitere Referentinnen und Referenten
Mo. 12. 18 – 19 Uhr	**Patientenverfügung, Vorsorgevollmacht + Co.** Maren Hoge – PIZ Patienteninformationszentrum
Mo. 12. 18 – 19 Uhr	**Onkologische Online Patientinnenfragestunde – Sie fragen, Expertinnen und Experten antworten Thema: Brustkrebs: Allgemeine Fragen / gynäkologische Krebserkrankungen** Dr. Franziska Hemptenmacher – Klinik für Frauenheilkunde und Geburtshilfe
Do. 15. 18 – 19 Uhr	**Lebensmittelallergien** Dr. Ellen Rose – Klinik für Dermatologie, Allergologie und Venerologie
Fr. 16. 15.30 – 17 Uhr	**Bluthochdruck – Wie schütze ich mich vor den Folgekrankheiten?** PD Dr. Inge Derad – Medizinische Klinik I (Aktion: Vorstellung von Blutdruckmessgeräten)
Mo. 19. 18 – 19 Uhr	**Sodbrennen – gibt es auch eine Lösung ohne Tabletten?** PD Dr. Michael Thomaschewski – Klinik für Chirurgie
Do. 22. 18 – 19 Uhr	**Die altersabhängige Makuladegeneration** Prof. Dr. Salvatore Grisanti – Klinik für Augenheilkunde
Di. 27. 18 – 19 Uhr	**Ethikberatung: Unterstützung bei schwierigen Entscheidungen.** Andre Nowak – Klinisches Ethikkomitee am UKSH
Mi. 28. 18 – 19 Uhr	**Multiple Sklerose – die Krankheit mit 1.000 Gesichtern** Dr. Katja Hummel – Klinik für Neurologie

EVENT-ANMELDUNG

Veranstaltungsort
UKSH Gesundheitsforum
im CITTI-PARK
(2. OG über dem Haupteingang)
Herrenholz 14 | 23556 Lübeck

FINDE DEINEN TRAUMJOB IM NORDEN

KÜSTENFISCHER.DE

Orthopädisch-chirurgische Praxis am Stadtpark
medizinische Fachangestellte (m/w/d)
Vollzeit
Lübeck

Amt Berkenthin
pädagogische Fachkraft (m/w/d)
Vollzeit
Berkenthin

Fröling Heizkessel- und Behälterbau GmbH
Kundendienst-techniker/in (m/w/d)
Vollzeit
Lübeck

Gemeinde Scharbeutz
Sachbearbeitung Bauleitplanung (m/w/d)
Vollzeit
Scharbeutz

Hans- Jürgen Steffen GmbH
Vertriebsmitarbeiter (m/w/d)
Vollzeit
Lübeck

Städtische Betriebe Bad Schwartau
Sachbearbeiter/in Verbrauchsabrechnung / Finanzbuchhaltung (m/w/d)
Vollzeit
Ratekau

HOLIDAY INN LÜBECK
Koch (m/w/d)
Vollzeit/Teilzeit
Lübeck

16.436 Stellen und 6.499 Arbeitgeber warten auf Dich.

Frühlingserwachen für die Ohren

ANZEIGE

Schmelzer Hörsysteme lädt ein zum Frühlings-Check.

LÜBECK/ OSTHOLSTEIN. Der Frühling ist da – mit wärmender Sonne, frischer Luft, bunten Blüten und dem Zwitschern der Vögel. Eine Jahreszeit voller Leichtigkeit, die wir mit allen Sinnen genießen wollen – besonders mit gutem Gehör. Das Team von Schmelzer Hörsysteme empfiehlt daher jetzt den kostenlosen Frühlings-Check: Lassen Sie Ihre Hörsysteme gründlich überprüfen – oder nutzen Sie die Gelegenheit für einen kostenfreien Hörtest, wenn Sie bislang noch keinen gemacht haben. Damit Sie die Klänge des Frühlings in ihrer ganzen Vielfalt erleben können.

„Sind Sie bereits Kunde bei einem Hörakustiker, der seinen Betrieb geschlossen hat oder umgezogen ist? Oder überlegen Sie zu wechseln, weil Sie unzufrieden sind?“ fragt Philipp Becker, Betriebsleiter in Lübeck im Campus Center. „Viele Menschen stehen dann ratlos da. Doch keine Sorge: Wir sind für Sie da.“

Auch wenn Ihre Hörsysteme ursprünglich bei einem anderen Anbieter gekauft wurden – bei Schmelzer Hörsysteme erhalten Sie denselben hochwertigen Service wie alle unsere Kundinnen und Kunden. Wir übernehmen die Wartung, beraten Sie umfassend und kümmern uns bei Bedarf auch um die Kommunikation mit Ihrer Krankenkasse – während Sie bei uns entspannt einen Kaffee genießen..

Philipp Becker und Hannah Schöß sind Ihre Ansprechpartner im Lübecker Campus Center, wenn es um gutes Hören geht. Foto: Schmelzer

Qualität steht bei uns an oberster Stelle – vom ersten Gespräch über die exakte Anpassung der Hörsysteme bis hin zur kontinuierlichen Betreuung. Mit Meister-Kompetenz und echter Herzlichkeit begleiten wir Sie – damit Sie mit klarem Klang und neuer Lebensfreude in den Frühling starten.

„Nutzen Sie gern auch unsere aktuelle Aktion in Zusammenarbeit mit dem innovativen Hörgerätemarkenhersteller Optimus Hearing. Interessierte haben jetzt die Möglichkeit, die wegweisende Hör-Situations-Analyse (HSA) kostenlos und unverbindlich zu testen – in Kombination mit den modernen Excellence 360° Pro Hörsystemen. Die Hör-Situations-Analyse gliedert sich in drei Phasen und ermöglicht eine individuelle, alltagsnahe Bewertung Ihres Hörverhaltens – für eine Hörlösung, die wirklich zu Ihnen passt“, erklärt Christoph Schmelzer.

„Eine Akku-Ladestation oder ein passender TV-Adapter ist beim Kaufabschluss mit einem Gesamtwert von über 300 Euro inklusive. Es lohnt sich also“, sagt Philipp Becker.

Lübecker Innenstadt, Holstenstraße 9, Tel: 0451 – 613 058 23
Lübeck Campus Center, Alexander-Fleming-Straße 1, Tel: 0451 – 498 986 86
Stockelsdorf, Ahrensböker Straße 34-36, Tel: 0451 – 880 515 95
Travemünde, Vorderreihe 8-9, Tel: 04502 – 88 69 900
Schlutup, Mecklenburger Straße 67, Tel: 0451 – 4505 6320
Bad Schwartau, Markttwiete 6, Tel: 0451 – 709 852 50

Mit „Möwenschiet“ in den Mai singen

LÜBECK. Am 30. April wird der Lübecker Markt wieder zur großen Freiluftbühne: Ab 23.20 Uhr lädt der Shanty-Chor „Möwenschiet“ zum traditionellen Mai-Singen ein. Seit über 30 Jahren versammeln sich bis zu 1000 Lübeckerinnen und Lübecker, um gemeinsam den Frühling zu begrüßen. Zunächst präsentiert der Chor stimmungsvolle maritime Lieder, bevor ab Mitternacht – begleitet vom Glockenschlag der Marienkirche – fröhliche Mai-Lieder erklingen. Das Publikum stimmt begeistert mit ein. Liedtexte stehen auf www.moewenschiet.de zum Download bereit, einige Exemplare werden auch vor Ort verteilt. Besucher sollten eine eigene Lichtquelle mitbringen, um textsicher mitsingen zu können.

„KaPhiL!“ gibt Familienkonzert

LÜBECK. Am Donnerstag, 1. Mai, um 15 Uhr lädt die Kammerphilharmonie Lübeck (KaPhiL!) zu ihrem diesjährigen Familienkonzert ins Kolosseum Lübeck, Kronsforder Allee 25, ein. Unter dem Titel „König Karotte“ erwartet das Publikum ein fantasievolles Orchestermärchen für Kinder ab fünf Jahren und ihre Familien – mit Musik von Jacques Offenbach, arrangiert für Kammerorchester von Andreas N. Tarkmann, und einer Geschichte von Jörg Schade, erzählt von Johannes Merz. Eintritt: 15 Euro, Familienkarte (zwei Erwachsene und zwei Kinder): 50 Euro. Tickets über www.luebeck-ticket.de oder an der Tageskasse. Weitere Info unter www.kaphil.de.

STELLENMARKT

Wir brauchen Unterstützung!

Sie haben ein abgeschlossenes Hochschulstudium und sind Apotheker(-in)? Dann suchen wir Sie!

Zur Verstärkung unseres Teams suchen wir
eine(n) Apotheker/in (m/w/d)
in Voll-/& Teilzeit

Der Aufgabenbereich ist weit gefächert und abwechslungsreich.
Wochenstunden zwischen 10 und 39 Stunden sind nach Wunsch und Absprache möglich!
Ob Wiedereinsteiger, Berufsanfänger oder „Alter Hase“ - Wir freuen uns auf Ihre Bewerbung!

Schicken Sie uns eine kurze Mail an: **info@lilapo.de** oder rufen Sie uns an.
Tel. **0451-492249**

Lilien-Apotheke
Segeberger Str. 15, 23617 Stockelsdorf

DRK-Kreisverband Lübeck e.V.
Deutsches Rotes Kreuz

WERDEN SIE **AKTIV!**

Engagieren Sie sich ehrenamtlich beim DRK Lübeck

Ihre Einsatzmöglichkeiten:
- Bereitschaft/Sanitätsdienst
- Rettungsdienst
- Besuchsdienst
- Integrationshilfe
- Wasserwacht
- Kleiderläden

Mehr Informationen erhalten Sie unter **Tel. 0451 48 15 12-0**

www.drk-luebeck.de

GEMEINSAM KÖNNEN WIR UNSERE **KIRCHEN ERHALTEN.**
www.sieben-tuerme-luebeck.de

Fliesenleger mit langjähriger Berufserfahrung sucht Arbeit ☎ **(0 151) 19 494 889**

Hausmeister (handwerklich begabt) gesucht, nebenberuflich oder Teilzeit. ☎ **0451/ 50 19 19**

ANZEIGE

LESERREISEN

Skandinavien Special

Alle Reisen inklusive Fahrt im modernen Fernreisebus ab Lübeck, Bad Schwartau, Neustadt und Eutin

Die Schönheiten Südschwedens

Schwedisches Sommer-Märchen
Stockholm • Göta-Kanal • Luxus-Schiff-fahrt zu den Aland-Inseln
Mit Kreuzfahrt-Flair auf Ostsee-Törn

Leistungen: • Fahrt im modernen Fernreisebus • Fährpassagen Vogelfluglinie & Helsingör-Helsingborg • 3 x Übernachtung in komfortablen Hotels mit Frühstück vom Buffet & Abendessen (Menü o. Buffet) • 1 x Übernachtung mit Frühstück und Abendessen vom Buffet in komfortablen 2-Bett-Innenkabinen auf der „Viking-Line" zur gr. Aland-Schifffahrt • 1 x Übernachtung mit Frühstück und Abendessen vom Buffet in 2-Bett-Innen-kabinen auf der Stena Line von Göteborg nach Kiel • Schifffahrt auf dem Götakanal • große Stadtrundfahrten mit Reiseleitung in Stockholm & Göteborg

08.06. – 13.06.2025 ..... **€ 1139,90**
21.07. – 26.07.2025 ..... **€ 1079,90**
30.07. – 04.08.2025 ..... **€ 1079,90**

EZ/EKI-Zuschlag € 299,-
DZ/DK-Zuschlag € 39,- p.P. im DZ ab € **1079,90**

Skandinavische Königsstädte

„Die Perlen des Nordens" • Kopenhagen Stockholm • Helsinki • Oslo • Göteborg

Genießen Sie zur schönsten Reisezeit die Skandinavischen Königsstädte und erleben Sie viele touristische Höhpunkte!

Leistungen: • Fahrt im modernen Fernreisebus • 3 x Übernachtung in Komforthotels mit skand. Frühstücksbuffet und Abendessen als Menü o. Buffet • alle Zimmer mit Bad o. DU/WC, TV, Tel. • 2 x Übernachtung an Bord der Fährschiffe in Doppel-Kabinen mit DU/WC inkl. skand. Frühstücksbuffet an Bord • Fährpassage Puttgarden – Rodby & Helsingör – Helsingborg & Passage der Öresund-Brücke • große Stadtrundfahrten mit Reiseleitung in Kopenhagen, Helsinki, Stockholm, Oslo & Göteborg

09.07. – 14.07.2025 ..... **€ 769,90**
11.08. – 16.08.2025 ..... **€ 739,90**
23.08. – 28.08.2025 ..... **€ 739,90**

EZ/EKI-Zuschlag € 349,-
DZ/DK-Zuschlag € 69,- p.P. im DZ/DKI ab € **739,90**

Sommertraum Nordkap & Lofoten Exklusiv-Reise

Stockholm • Nordkap • Geirangerfjord • Oslo

Leistungen: • Fahrt im modernen Fernreisebus • 10 x Übernachtung in komfortablen Hotels mit skand. Frühstücksbuffet • 9 x Abendessen im Hotel (3-Gang-Menü oder Buffet) • 1 x Abendessen in einem guten Restaurant (7. Tag) • alle Zimmer mit Bad o. DU/WC, TV • 2 x Übernachtung in 2-Bett-Innenkabinen mit DU/WC auf der Stena-Line von Kiel – Göteborg – Kiel mit großem Fühstück und Abendessen vom Buffet • alle Fährüberfahrten in Skandinavien lt. Prog. • alle Rundfahrten & Aktivitäten lt. Programm (jedoch ohne Eintrittsgelder) • Ausflugsfahrt Nordkap • 1x Nordkap-Gebühr (Eintritt Nordkapphalle) • Nordkap-Diplom • Bootsfahrt Geirangerfjord • Stadtführungen mit fachkundiger Reiseleitung in Stockholm und Oslo

18.08. – 30.08.2025

EZ/EKI-Zuschlag € 649,-
DZ/DK-Zuschlag € 99,- p.P. im DZ/DKI nur € **2479,90**

Königliches Stockholm

Die „schönste Stadt Skandinaviens" im Sommerkleid zum Schnupperpreis!

Stockholm, das Venedig des Nordens, ist eine unvergleichlich schöne Stadt. Erleben Sie die reizvolle Metropole Schwedens, die aus 14 Inseln, die mit Brücken verbunden sind, erbaut wurde. 20.000 kleine Inseln liegen direkt vor der berühmten Königsstadt Stockholm im romantischen Schärengebiet.
Bei der Stadtrundfahrt sehen Sie das Königliche Schloss, das Stadthaus, die Vasa-Werft, den Dom u.v.m.

Leistungen: • Fahrt im modernen Fernreisebus • 3 x Übernachtung im First-Class- Hotel in Stockholm • 2 x Übernachtung im Komforthotel in Värnamo • 5 x Skand. Frühstücksbuffet • 2 x Abendessen als Menü oder Buffet • alle Zimmer mit Bad o. DU/WC, TV, Tel. etc. • alle Fährpassagen • Stadtführung in Stockholm mit fachkundiger Reiseleitung

03.07. – 08.07.2025 | 03.08. – 08.08.2025
04.09. – 09.09.2025

EZ-Zuschlag € 279,- p.P. im DZ nur € **689,90**

Die Schönheiten Norwegens und Erlebnis Flåm-Bahn

Mit den schönsten Fjorden & historischen Handelsstädten

Leistungen: • Fahrt im modernen Fernreisebus • 1 x Übernachtung an Bord der „Stena-Line" in 2-Bett-Innenkabinen mit DU/WC inkl. gr. Skand. Frühstücksbuffet • 1 x Übernachtung an Bord der „Fjord-Line" in 2-Bett-Innenkabinen mit DU/WC inkl. gr. Skand. Frühstücksbuffet • 3 x Übernachtung in Komforthotels inkl. reichhaltigem skand. Frühstücksbuffet • 3 x Abendessen als 3-Gang-Menü oder Buffet • alle Zimmer mit Bad o. DU/WC, TV, etc. • Fahrt mit der Flåmbahn (Flåm-Myrdal) und der Bergenbahn (Myrdal-Voss) • alle Rundfahrten & Aktivitäten lt. Programm (jedoch ohne Eintrittsgelder) • Stadtführung in Oslo und Bergen

Bitte beachten: Eintrittsgelder sind nicht im Reisepreis enthalten.

12.06. – 17.06.2025 ..... **€ 1059,90**
21.08. – 26.08.2025 ..... **€ 1079,90**

EZ/EKI-Zuschlag € 349,-
DZ/DK-Zuschlag € 59,- p.P. im DZ/DKI ab € **1059,90**

Norwegens beeindruckende Fjorde

mit Geiranger- & Sognefjord
Stadtführung Bergen • Trollstiegen
Stadtführung Oslo • Fjordschifffahrt

Leistungen: • Fahrt im modernen Fernreisebus • Fährpassage Hirtshals – Bergen mit Fjord Line in 2-Bett-Innenkabinen mit DU/WC, inkl. skand. Frühstück vom Buffet • Abendessen vom Buffet auf der Fjord Line inkl. Getränken (Bier, Wein, Softdrinks) • Fährpassage Oslo – Kiel mit Color Line in 2-Bett-Innenkabinen mit DU/WC, inkl. skand. Frühstück vom Buffet • Abendessen auf der Color Line • 4 x Übernachtungen in komfortablen Hotels mit skand. Frühstücksbuffet • 4 x Abendessen als 3-Gang-Menü oder Buffet • alle Rundfahrten & Aktivitäten lt. Programm (jedoch ohne Eintrittsgelder) • Stadtführung in Bergen • Schifffahrt auf dem Geirangerfjord: Hellesylt-Geiranger • Schifffahrt Gudvangen-Flåm • Stadtführung in Oslo • alle innernorwegischen Fähren

12.08. – 18.08.2025

EZ/EKI-Zuschlag € 689,-
DZ/DK-Zuschlag € 89,- p.P. im DZ/DKI nur € **1629,90**

wochenspiegel

Persönliche Beratung & Buchung: **0 45 21 - 779 37 91**

Reiseveranstalter: Reisebüro Behrens GmbH | 23701 Eutin | Riemannstraße 26
E-Mail: info@behrens-reisen.de | www.behrens-reisen.de

MTZ: 30 Personen, diese muß bis 3 Wochen vor Anreise erreicht sein. Für mobilitätseingeschränkte Personen nicht geeignet. Personalausweis erforderlich.

normal
Vorname der Schneider †
im Vorübergehen
franz. Chansonnier † 1978
Figur aus ‚Fidelio'
italien. Europapolitiker (Roman)
Name vieler Städte in Polen
ehemaliger Schah Persiens
Figur bei Gershwin
Königin von Preußen
Frauenkurzname
Fragewort
Erfinder der Luftdruckbremse
schroff ansteigend
nord. Unterweltsgöttin
Krankheitskeim
bayrisch: nein
Urlaubszielvermittlung
afrikanischer ‚Dickhäuter'
Ruin, Unglück
ehe
arabischer Artikel
Name vieler Zeitungen
spanische Inselgruppe
lateinisch: Erde
bergm. Hebegerät
Aristokratie
hohe Spielkarte
ein Erzengel
illoyal, abtrünnig
französisch: man
billiges Kleid (ugs.)
Idol, Götze
Ehelosigkeit der kath. Priester
Bildungsveranstaltung
Gelier-mittel
ital. Männername (Hugo)
Absteigequartier
widersinnig
Zweig des Weinstocks
vorausdenken
großer Eingang
Bruder von Fafnir (Edda)
Männername
griechische Göttermutter
zur Welt bringen
Sänger der 60er (Paul)
dünkelhafter Mensch
davonhasten
nord. Gott der Dichtkunst
aufrollbare Vorhänge
eigentlicher Name Voltaires
Männername
Gedankengut
Priestergewand
stehende Gewässer
Helfer, Mentor
Frische
franz. Filmidol der 60er (Abk.)
ein Adverb
Gewebeart
englisch: nach, zu
Tagesheim für Kinder
Schokoladengrundstoff
ersatzweise
Stelle eines Verbrechens
Fallen des Meeresspiegels
Passionsspielort in Tirol
Oper von Alban Berg
abhanden
persönliches Fürwort
Währung auf Kuba
erster Hieb (Axt)
Sitz des Denkvermögens
Lockmittel zum Tierfang
befestigtes Kloster auf Kreta
Schriftstellerverband (Abk.)
US-Schauspieler (de ...)
gallertartige Substanz
Rhône-Zufluss in Frankreich
sprinten
europäisches Hochgebirge
Hotelhallen
Quadrilleffigur
Meeresnymphen
leicht löslich
Hauptstadt von Montana (USA)
Kfz-Z. Neuenburg, Schweiz
Tonsilbe
Temperaturskala
biblischer Berg
kleinste Büffelart
in hohem Maße
japanische Münze
Verfall, Zerrüttung
Nacken
Film von Steven Spielberg
Indianerpfeilgift
Wegstrecke
vergüten
Sems Nachkomme
Figur im Musical ‚Kiss me Kate'
starker Schiffsflaschenzug
englisch: Auge
Note beim Doktorexamen
dicker imprägnierter Wollstoff
Kerbtier
Stadt am Hellweg
US-Filmstar (Julia)
Wintersportart
lateinisch: Luft
kubanischer Tanz im 4/4-Takt
türk. Großgrundherr
karibischer Inselstaat
englischer Gasthof
Rufname von Onassis
Abk.: im Jahre
märkisches Adelsgeschlecht
nicht ausgeschaltet
Gerätelager
Abk.: Oberinspektor
Initialen des Malers Gauguin
Abk.: ad acta
Futteral
jedoch, während
Berbervolk in der Sahara
süddeutsch: Hausflur
gerösteter Mais
Jahresbeginn
Feldstecher
Können

Widder
21.03. - 20.04.
Sie fühlen sich eingeengt. Sorgen Sie für kleine Freiheiten! Keine Angst vor einer neuen Herausforderung – Sie schaffen das! Begegnen Sie anderen Menschen offen: Sie bringen neue Impulse.

Stier
21.04. - 20.05.
Vor lauter Verpflichtungen vergessen Sie manchmal die Liebe. Das tut Ihnen nicht gut. Sie brauchen Struktur und Ordnung. Systematisch vorgehen! Sorgen Sie abends für ruhigen Ausgleich.

Zwillinge
21.05. - 22.06.
In der Beziehung leisten Sie derzeit nur das Nötigste. Reicht das? Ihr Draht zu Kollegen und Vorgesetzten ist gut. Das können Sie ausnutzen. Finger weg von Geschäften mit hohem Zufallsfaktor!

Krebs
22.06. - 22.07.
Versprechen Sie nicht zu viel. Ihr Partner wäre zu sehr enttäuscht. Trotz aller Erfolge – Sie sollten nicht abheben! Verschieben Sie eine Auszeit nicht bis zum Sankt-Nimmerleins-Tag.

Löwe
23.07. - 23.08.
Kein Selbstmitleid, wenn etwas nicht klappt. Gehen Sie positiv an Probleme heran! Die Routine nervt. Überlegen Sie, wo spannendes Neuland liegt. Geselligkeit tut Ihrer Laune gut.

Jungfrau
24.08. - 23.09.
Kuscheldefizit? Lassen Sie Ihre Verführungskünste spielen. Stolpersteine bremsen Ihren Arbeitseifer – schade. Treten Sie kürzer – besonders bei den Freizeitaktivitäten.

Waage
24.09. - 23.10.
Bei einem Streit müssen Sie gründliche Ursachenforschung betreiben. Der Teufel steckt im Detail. Achten Sie auf Feinheiten! Ihre Sportkleidung verstaubt? Das tut dem Körper nicht gut.

Skorpion
24.10. - 22.11.
Prima Zeit für Leute, die Ihr Single-Dasein über haben. Sie stecken voller Power. Überfahren Sie Ihre Kollegen nicht. Lachen entspannt. Sie können Mitmenschen aufheitern.

Steinbock
22.12. - 20.01.
Wissen Sie, was Sie an Ihrem Partner haben? Denken Sie von Zeit zu Zeit daran! Nicht mit offenen Karten spielen, die Gegenseite tut es auch nicht. Keine Grübeleien: Sie drehen sich im Kreis!

Schütze
23.11. - 21.12.
Ihnen steht der Sinn nach Sinnlichkeit. Verführen Sie den Partner. Legen Sie nächste Woche noch einen Zahn zu, es lohnt sich. Ihr Appell an Hilfsbereitschaft verhallt nicht ungehört.

Wassermann
21.01. - 19.02.
Eine kleine Beziehungskrise wird offen ausdiskutiert. Um Höchstleistungen zu bringen, brauchen Sie Impulse von außen. Sie machen sich im Freundeskreis rar. Das kommt nicht gut an.

Fische
20.02. - 20.03.
Auch innerhalb der Beziehung sollte man öfter etwas Neues ausprobieren! Sie wirken ausgleichend. Gut für Verhandlungen. Ihre finanzielle Lage sollte gut überdacht werden.

5			1	3				7
2		1		9	5			8
			8	2		4		5
	3	9						
8		7				3		2
						5	7	
1		6		7	3			
9			6	1		7		3
3				8	9			1

■	R	■	■	B	E	■	G	■
R	E	A	L	I	T	A	E	T
■	Q	D	■	A	T	O	L	L
H	U	E	T	T	E	■	A	■
■	I	R	■	H	■	G	E	W
■	S	■	K	L	E	R	U	S
D	I	P	L	O	M	A	T	■
S	T	E	I	N	■	N	■	G
■	■	■	E	■	L	I	V	E
■	K	O	N	D	I	T	O	R
M	A	S	T	■	N	■	R	I
■	F	M	■	L	O	B	E	N
■	T	O	G	O	■	G	I	G
B	A	S	S	I	N	■	L	E
■	N	E	■	R	■	W	I	R
■	■	■	W	E	N	I	G	■
S	T	A	A	T	■	R	■	S
■	O	■	E	■	S	T	E	C
D	U	E	R	R	E	■	I	H
■	R	U	M	M	E	L	■	W
C	I	T	E	■	B	■	L	E
■	S	E	■	F	A	K	I	R
■	T	R	O	E	D	E	L	■

Z	■	F	■	T	■	O	■	■
W	E	I	H	W	A	S	S	E
■	I	■	N	U	E	S	T	E
A	■	A	S	E	N	■	N	I
T	T	E	R	■	A	N	D	O
■	■	■	■	■	■	■	■	■
■	■	■	■	■	■	■	■	■
■	■	■	■	■	■	■	■	■
■	■	■	■	■	■	■	■	■
■	■	■	■	■	■	■	■	■
■	■	■	■	■	■	■	■	■
■	■	■	■	■	■	■	■	■
■	■	■	■	■	■	■	■	■
■	■	■	■	■	■	■	■	■
P	■	V	O	■	■	K	■	■
E	■	D	A	R	R	E	■	M
O	■	R	E	S	E	T	■	■
E	K	E	L	N	■	A	■	B
F	L	I	E	G	E	N	■	■
D	O	M	I	N	O	■	T	O
M	I	S	C	H	U	N	G	■

U	■	G	■	■	■	■	A	■
E	I	S	B	E	R	G		
N	■	C	R	E	M	E		
G	E	B	U	E	H	R	■	B
A	N	D	O	R	R	A	■	U
E	■	S	T	R	U	N	K	
E	I	B	E	■	L	S	D	■
■	T	R	I	P	■	A	■	K
■	N	■	D	■	E	I	L	E
B	E	R	E	C	H	N	E	N
■	R	U	N	■	R	■	I	T
■	■	B	■	G	E	L	B	■
N	A	I	V	E	■	E	C	O
■	K	N	U	F	F	■	H	D
R	A	E	■	A	■	S	E	E
■	Z	■	R	H	E	I	N	■
I	S	A	R	■	L	■	S	
D	A	R	R	E	■	M	■	S
■	■	■	M	A	N	A	G	E
A	■	B	A	K	E	■	O	L
T	■	■	T	■	A	U		
S	C	H	O	T	T	E		
O	D	A	W	A	S	S	E	R

Lösungen der Vorwoche

2	1	9	7	8	5	4	6	3
3	5	6	1	4	2	7	8	9
4	7	8	3	6	9	2	5	1
8	3	1	6	5	7	9	4	2
5	4	2	8	9	1	3	7	6
9	6	7	4	2	3	5	1	8
6	8	3	9	7	4	1	2	5
7	9	5	2	1	8	6	3	4
1	2	4	5	3	6	8	9	7

LÜBECK + OSTHOLSTEIN
WOCHENSPIEGEL
IMMER SONNABENDS IM BRIEFKASTEN UND ONLINE JEDERZEIT FÜR SIE DA!

Wer rettet den jüdischen Friedhof in Moisling?

Areal an der Niendorfer Straße ist in desolatem Zustand – Sanierung dringend notwendig – Stiftungen könnten helfen.

LÜBECK. Wer die Kapelle des jüdischen Friedhofs im Stadtteil Moisling betritt, schaut erst einmal nach oben. Das Gebäude hat eine eindrucksvolle Höhe. Der zweite Blick geht an die Wände: Dort blättert die Farbe ab.

Doch das ist für die jüdische Gemeinde noch das geringste Problem. Rabbiner Nathan Grinberg führt den Besucher aus der Kapelle auf den Friedhof, auf dem die Füße im knöchelhohen Gras und zwischen alten Blättern noch viel älterer Bäume versinken. Der Weg führt rechts neben die Kapelle zum Wärterhaus.

„Das Wärterhaus ist völlig hinüber", sagt Karl-Heinz Haase, Mitglied einer Unterstützergruppe, die der jüdischen Gemeinde bei der Rettung des Friedhofs unter die Arme greifen möchte. „Wir sind da mal rein, das war unter Lebensgefahr. Balken lagen schon kreuz und quer am Boden."

Außerdem steht an der Niendorfer Straße ein Bauzaun vor der Friedhofsmauer aus rotem Backstein. Seit Kurzem wird sie auf der Friedhofsseite von massiven Balken gestützt.

Welche Bedeutung hat das Areal generell? „Der jüdische Friedhof in Moisling ist nicht nur einer größten erhaltenen in ganz Schleswig-Holstein", teilt Nicole Dorel mit, Pressesprecherin der Stadt. „Überdies ist er auch mit seiner gut 350-jährigen Geschichte einer der ältesten jüdischen Friedhöfe im Land und damit ein herausragendes religions-, stadt- und familiengeschichtliches Dokument."

Er sei mit seinen mehr als 1000 individuellen Grabstätten, der Friedhofskapelle, dem Wächter- und Gerätehaus sowie der die Anlage einfassenden Friedhofsmauer im Jahr 2002 in das Denkmalbuch der Hansestadt Lübeck und mit Novellierung des Denkmalschutzgesetzes Schleswig-Holstein im Jahr 2014 in die Denkmalliste der Hansestadt Lübeck eingetragen worden, heißt es von der Stadt Lübeck.

Nathanja Hüttenmeister, Judaistin am Salomon Ludwig Steinheim-Institut für deutsch-jüdische Geschichte an der Universität Duisburg-Essen, hebt noch einen anderen Aspekt hervor: „Der Friedhof hat außerdem eine besondere Bedeutung, da dort Passagiere der ‚Exodus' liegen", sagt sie.

Das Schiff, das später „Exodus" genannt wurde, war 1947 von Südfrankreich nach Palästina aufgebrochen. An Bord drängelten sich 4500 Menschen, die das Dritte Reich und den Holocaust überlebt hatten.

HOLOCAUST-ÜBERLEBENDE ERNEUT IM LAGER

Palästina stand zu dieser Zeit unter dem Mandat der Briten. Und Großbritannien wollte die weitere Einwanderung von Jüdinnen und Juden in das Gebiet verhindern. Britische Soldaten enterten das Schiff und verweigerten den Holocaust-Überlebenden im Hafen von Haifa die Einreise.

Karl-Heinz Haase von der Unterstützergruppe (l.) und Rabbiner Nathan Grindberg vor der Friedhofsmauer, die inzwischen von Balken gestützt werden muss. Foto: Agentur 54°

Doch damit nicht genug: Die Briten brachten die Passagiere letztlich zurück nach Deutschland. Über den Hamburger Hafen wurden die Juden und Jüdinnen der „Exodus" in das Lager Pöppendorf im Waldhusener Forst gebracht - nördlich von Kücknitz. Umgeben von Wachtürmen und Stacheldrahtzaun.

Für die Unterstützergruppe um Karl-Heinz Haase geht es nicht nur um den Erhalt Lübecker Stadtgeschichte und mit Blick auf die „Exodus" um Weltgeschichte, sondern auch um den Kampf gegen aktuellen Antisemitismus.

„Was sollen junge Menschen lernen, wenn sie dort vorbeigehen und sehen, dass eine jüdische Immobilie völlig verfallen ist?", fragt Haase. „Kinder, die vielleicht von ihren Eltern noch rassistisch beeinflusst werden, sehen dann vielleicht das ‚Minderwertige'."

Teile der jüdischen Gemeinde in Lübeck hatten bei einem Treffen mit der Deutsch-Jüdischen Gesellschaft im Sommer 2023 um Hilfe bei der Sanierung des Friedhofs gebeten. Daraufhin gründete sich die Unterstützergruppe um ehemalige und immer noch aktive Kommunalpolitiker. Zusammen wollte man Verantwortung für die Rettung der Anlage übernehmen, auf ihren desolaten Zustand hinweisen und Geldgeber finden.

Doch wer letztendlich verantwortlich für das Areal ist, scheint nicht immer ganz deutlich zu sein – je nach Gesprächspartner. Die Hansestadt, das Land oder die jüdische Gemeinde? Für die Jüdische Gemeinschaft Schleswig-Holstein ist der Fall hingegen klar.

„Wir sind seit 2013 Eigentümerin des Friedhofs in Moisling", sagt Igor Wolodarski, Vorsitzender des Landesverbandes in Kiel. Vor diesem Hintergrund spricht der Verband mit Entscheidern an verschiedenen Stellen, so zum Beispiel mit der Denkmalpflege in Lübeck oder Stiftungen.

Vor ein paar Wochen sei man mit Vertretern der Possehl- und Reemtsma-Stiftung zusammengekommen, um über den Friedhof zu reden, sagt Wolodarski. Die Possehl-Stiftung teilte den LN dazu mit, dass sie – gemeinsam mit der Hamburger Zeit-Stiftung Bucerius – die notwendigen Voruntersuchungen zur Sanierung ermögliche.

„Die Ergebnisse der Voruntersuchungen zur denkmalgeschützten Mauer und den Gebäuden des Friedhofs können dann in einen Antrag der jüdischen Gemeinde zur Durchführung der Sanierung einfließen", heißt es weiter von der Stiftung. „Dieser Antrag wird Grundlage der Entscheidung über eine weitere Förderung durch die Stiftung sein." Eine Rettung der Anlage scheint im Bereich des Möglichen zu sein. **MID**

EINKAUFEN MIT DER BESTPREIS GARANTIE

KNUTZEN HOME

knutzen-home.de
Die mit dem grünen Haus

Treppen-renovierung

für geschlossene und offene Treppen

Echter Aufstieg für Ihre Treppe
- 20 Jahre Garantie auf Abrieb
- Ansprechende Designs
- Made in Germany

04321 2517160
0151 61728795
treppen@knutzen-home.de

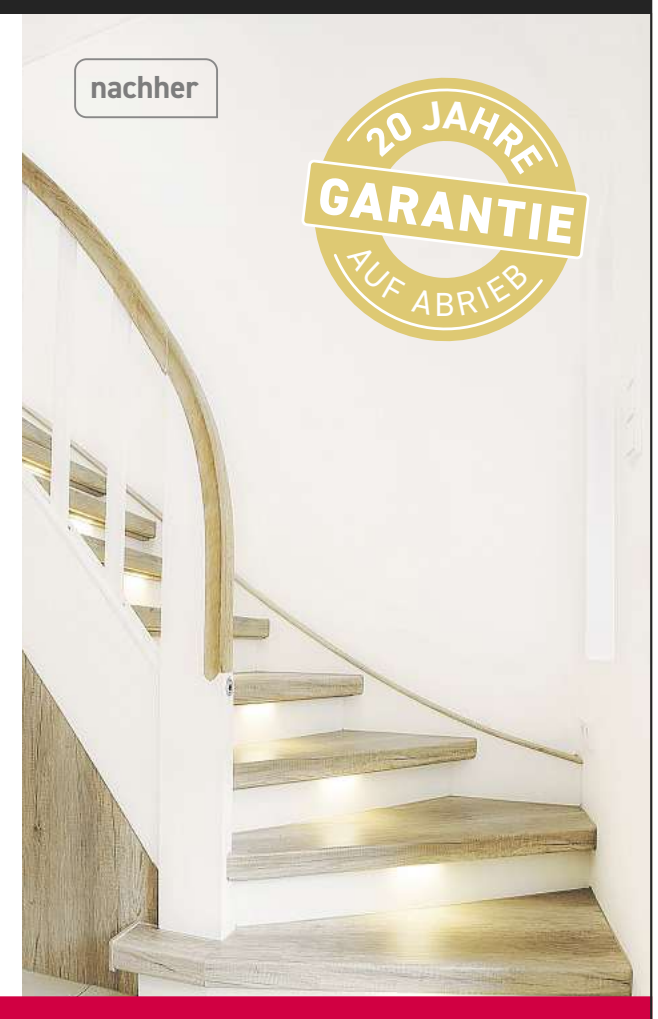

Beleuchtung im Wert von 450,- € geschenkt*!
*Bei Beauftragung einer Treppenrenovierung.

KNUTZEN HOME Lübeck
Osterweide 14
Telefon 0451 50 49 060

KNUTZEN HOME Eutin
Industriestr. 12a
Telefon 04521 79 56 00

KNUTZEN HOME Oldenburg in Holstein
Am Voßberg 8
Telefon 04361 50 63 90

GESUNDHEITS-TIPP

Maßnahmen bei Insektenstichen

Ist es draußen wieder warm, beginnt nicht nur die beste Zeit für Abende im Freien, sondern auch die Hochsaison für Insekten. Vor allem in der Nacht können surrende Stechmücken zu echten Plagegeistern werden. Während diese auf das menschliche Blut aus sind, stechen Bienen und Hummeln nur im Notfall, um sich zu verteidigen. Wespen stechen wiederum etwas schneller zu, ihr Stich ist zwar schmerzhaft, aber meistens dennoch harmlos.

SO BLEIBEN INSEKTEN FERN

Am besten ist es natürlich, wenn stechende Insekten erst gar nicht zu nahe kommen. Damit man nachts seine Ruhe hat, helfen beispielsweise Insektengitter an den Fenstern oder entsprechende Netze über den Betten. Aber auch auf andere Arten kann man Stechmücke und Co. ein wenig auf Distanz halten:

- offene Nahrungsmittel im Freien vermeiden, zum Beispiel durch Becher mit Deckeln
- Zitroneneukalyptus hält Stechmücken fern
- lange Kleidung bietet weniger Angriffsfläche
- Insektenschutzsprays zum Auftragen
- Insektenfänger in der Wohnung

Auch Citronella-Duft wird nachgesagt, dass er Stechmücken abschreckt. Hier kann man beim abendlichen Sitzen im Freien zum Beispiel entsprechende Kerzen aufstellen. Wespen lassen sich dagegen relativ gut weglocken: Wenn man in einiger Entfernung etwas Obst für die Tiere aufstellt oder etwas anderes, was sie anzieht, suchen sie mit etwas Glück diese Stelle auf, statt um den eigenen Teller zu kreisen.

ERSTE HILFE NACH EINEM STICH

Wird man trotz aller Maßnahmen gestochen, kommt es darauf an, welches Insekt schuld war. Die typischen Beschwerden nach einem Stich sind Juckreiz und eine leichte Rötung und/oder Schwellung. Der Stich selbst kann je nachdem auch schmerzhaft sein. Die Vorgehensweise zur Linderung der Beschwerden ist jedoch immer nahezu gleich.

Zunächst sollte man nachsehen, ob noch ein Stachel in der Einstichstelle steckt, das kann bei Bienenstichen der Fall sein. Diesen sollte man vorsichtig mit einer Pinzette entfernen. Anschließend hilft schnelles Kühlen, Schwellungen zu vermeiden und mindert den Juckreiz. Dafür kann man alles nehmen, was kalt ist - einen Waschhandschuh mit kaltem Wasser oder etwas aus der Tiefkühltruhe. Bei einem zu kalten Gegenstand sollte man aber ein Geschirrtuch oder etwas Ähnliches darum wickeln, damit die Haut geschützt wird. Das Kühlen als erster Schritt ist direkt nach dem Stich am effektivsten.

Joerg Ortmann, Inhaber der Pinguin-Apotheken, gibt Gesundheits-Tipps.

Nächtliche Mückenstiche bemerkt man aber oft erst am nächsten Tag durch die typischen Anzeichen. Hier kann man gleich zu Hausmitteln greifen, wie sie sonst nach dem Kühlen verwendet werden. Eine Möglichkeit ist, Quark dünn aufzutragen, dieser verfügt über eine leicht antibakterielle Wirkung.

Weitere Hausmittel sind:

- Gurkenscheiben
- eine aufgeschnittene Zwiebel
- Zitronensaft
- zerriebener Breit- oder Spitzwegerich
- zerdrückte schwarze Johannisbeeren

Daneben gibt es spezielle Gels und Salben. Ein passendes Produkt empfiehlt sich in der warmen Jahreszeit auf jeden Fall für die Hausapotheke und für den Rucksack bei Ausflügen.

Am wichtigsten ist es bei Insektenstichen, nicht zu kratzen. Auch wenn es juckt, durch Kratzen verteilt man das Gift des Insekts weiter. Außerdem mögen aufgekratzte Insektenstiche zwar kleine Verletzungen sein, können sich aber trotzdem entzünden.

MIT EINEM STICH ZUM ARZT?

Im Normalfall braucht man bei einem Insektenstich nur ein paar Hausmittel. Es gibt jedoch auch Umstände, unter denen man den Arzt aufsuchen sollte oder ein Insektenstich sogar zum Notfall werden kann. Letzteres ist der Fall, wenn es durch einen Stich in den Mund oder Hals zu Atemnot kommt oder die gestochene Person allergisch ist. Anzeichen für eine allergische Reaktion sind zum Beispiel sein:

- eine deutliche, oft sehr schnell auftretende Schwellung
- Schwindel
- Kopfschmerzen
- Herzrasen
- Übelkeit

Bei solchen Symptomen gehören die Betroffenen schnellstmöglich zum Arzt oder ins Krankenhaus.

Atemnot nach einem Stich kann auch Haustiere betreffen. Vor allem bei Hunden sollte man deshalb besser darauf achten, dass sie nicht nach einer Wespe oder Biene schnappen, diese in in das Maul nehmen oder gar verschlucken und dann entsprechend an einer gefährlichen Stelle eventuell gestochen werden.

Auch wenn in den Tagen nach einem Stich eine Erkrankung mit ungewöhnlichen Symptomen auftritt, zieht man am besten den Hausarzt zurate. Inzwischen gibt es auch in unseren Breiten Insekten, die Tropenkrankheiten übertragen, die dann behandelt werden müssen.

Gesunde Grüße aus den Pinguin-Apotheken

Infektionen weiter gestiegen

Norovirus: Besonders Kinder und Senioren von hochansteckender Magen-Darm-Erkrankung betroffen.

Norovirus-Infektionen sind weiter angestiegen. „Infektionen mit Noroviren können das ganze Jahr über auftreten. Da es keine Impfung gegen Noroviren gibt, ist es umso wichtiger, die bekannten Hygieneregeln aus Zeiten der Corona-Pandemie wieder stärker zu beachten“, sagt AOK-Serviceregionsleiter Reinhard Wunsch.

GEMEINSCHAFTSEINRICHTUNGEN BESONDERS GEFÄHRDET

Noroviren sind hochansteckend und verbreiten sich rasend schnell. Besonders dort, wo viele Menschen zusammen sind, zum Beispiel in Kindergärten, Altenheimen und Krankenhäusern. Besonders betroffen sind Kinder unter fünf Jahren und ältere Menschen. Die Erkrankten scheiden die Viren über Stuhl und Erbrochenem aus und übertragen sie hauptsächlich über eine Schmierinfektion von Mensch zu Mensch oder verunreinigte Gegenstände. Bei schwallartigem Erbrechen können die Erreger durch kleine Tröpfchen auch über die Luft übertragen werden.

Noroviren sind für einen Großteil der nicht-bakteriellen Durchfallerkrankungen verantwortlich. Sie verursachen Übelkeit, Erbrechen und Durchfälle. Betroffene fühlen sich schwach und matt, haben oft Bauch-, Kopf- und Gliederschmerzen, gelegentlich leichtes Fieber. Dann heißt es: Bettruhe einhalten, viel trinken und sich mit Schonkost begnügen. Damit ist die Infektion nach ein bis zwei Tagen meistens überstanden.

Um niemanden anzustecken, sollten die Betroffenen deshalb bis zwei Tage nach Abklingen der Symptome möglichst abgeschirmt bleiben. Das heißt, Kontakte mit anderen Menschen auf ein Minimum reduzieren, eigene Handtücher und Hygieneartikel nutzen, möglichst auch eine eigene Toilette. Und: Kein Essen für andere zubereiten, da die Erreger auch an Lebensmitteln haften bleiben können. Auch auf Türklinken, Toilettensitzen, Treppengeländern, Handtüchern, Wasserhähnen und sogar Kleidungsstücken bleiben sie viele Tage lang infektiös. Eine grundlegende Hygienemaßnahme ist das gründliche Händewaschen mit Seife zwischendurch und eventuell ein wirksames Desinfektionsmittel gegen Noroviren zu verwenden. Das RKI empfiehlt Produkte in der Wirkkategorie ‚begrenzt viruzid PLUS‘.

Obst und Salat gründlich waschen, säubern und schälen. Bereits zubereitete warme Gerichte vor dem Verzehr gut erhitzen oder einmal aufkochen lassen. Benutztes Geschirr mit heißem Wasser und Spülmittel abschrubben oder entsprechendes Programm für die Geschirrspüle auswählen. Räume regelmäßig lüften und bei der Pflege eines Erkrankten sowie bei Reinigungsarbeiten Einmalhandschuhe und -tücher verwenden. Benutzte Wäsche bei mindestens 60 Grad waschen.

Gesundheit ANZEIGE

Rheumatische Schmerzen in Gelenken, Muskeln und Knochen

Glühender Schmerz: wenn Rheuma die Gelenke angreift

Diese bewährten Arzneitropfen sollten Sie kennen!

Brennende, stechende Schmerzen im Knie, in der Hüfte oder den Fingern – Millionen Menschen kämpfen mit rheumatischen Gelenkschmerzen! Die gute Nachricht: Forscher entdeckten in Nord- und Südamerika einen speziellen Arzneistoff, der genau hier wirksame Hilfe leistet (in Rubaxx, Apotheke).

Brennpunkt Knie: Rund 20 Mio. Deutsche leiden an Knieschmerzen.

Unsere Gelenke machen vor allem im Alter häufig Probleme. Die meisten Betroffenen leiden unter Knieschmerzen. Kein Wunder, trägt das Knie doch jeden Tag unser gesamtes Körpergewicht! Auch kleine Gelenke, z. B. in den Fingern, können Schmerzen verursachen. Betroffene haben dann nur einen Wunsch: endlich Schmerzlinderung! Hilfe kommt aus der Apotheke mit den Rubaxx Arzneitropfen. Darin ist ein spezieller Wirkstoff namens Rhus toxicodendron aufbereitet.

Schmerzlindernde Wirkung

Das Besondere an Rhus toxicodendron: Der Wirkstoff ist heute gut erforscht und wird wegen seiner schmerzlindernden Wirkung bei rheumatischen Schmerzen in Gelenken, Muskeln, Sehnen und Knochen besonders geschätzt. Aber auch bei Folgen von Verletzungen und Überanstrengungen verschafft er Linderung.

Wirksam und gut verträglich

Mit modernsten Methoden wird der Wirkstoff in Deutschland zu den Arzneitropfen Rubaxx aufbereitet. Dank der Tropfenform wird der Wirkstoff direkt über die Schleimhäute aufgenommen und kann seine schmerzlindernde Wirkung ohne Umwege entfalten. Ein weiterer Vorteil: Rubaxx lässt sich individuell und je nach Schmerzintensität dosieren. Die Arzneitropfen haben keine bekannten schweren Nebenwirkungen oder Wechselwirkungen mit anderen Medikamenten.

Rubaxx ist rezeptfrei in der Apotheke erhältlich.

Für Ihre Apotheke:
Rubaxx
(PZN 13588561)

Abbildung Betroffenen nachempfunden

RUBAXX. Wirkstoff: Rhus toxicodendron Dil. D6. Homöopathisches Arzneimittel bei rheumatischen Schmerzen in Knochen, Knochenhaut, Gelenken, Sehnen und Muskeln und Folgen von Verletzungen und Überanstrengungen. Enthält 51 Vol.-% Alkohol. • Zu Risiken und Nebenwirkungen lesen Sie die Packungsbeilage und fragen Sie Ihre Ärztin, Ihren Arzt oder in Ihrer Apotheke. • PharmaSGP GmbH, 82166 Gräfelfing

MEGA-TREND AUS DER APOTHEKE

Was können sogenannte Probiotika wirklich?

Unser Darmmikrobiom, also die Gemeinschaft der Bakterien im Darm, spielt eine zentrale Rolle für unsere Gesundheit, angefangen bei der Verdauung und der Immunabwehr bis hin zur Produktion von Vitaminen. Mit der Zeit kann es jedoch zu einem Ungleichgewicht im Mikrobiom kommen. Die Vielfalt und Vielzahl der Bakterienstämme im Darm nimmt ab – eine sogenannte „Dysbiose“ entsteht.

Eine Möglichkeit, diesem Ungleichgewicht entgegenzuwirken, sind sogenannte Probiotika, auch Mikrokulturenpräparate genannt, die natürlich im Darm vorkommende Bakterien enthalten.

Experten empfehlen, auf diese 3 Qualitätskriterien zu achten:

1. Eine hohe Vielfalt an Bakterienstämmen

Um einem ausgeglichenen menschlichen Darmmikrobiom möglichst nahezukommen, sollten mindestens 50 Bakterienstämme enthalten sein.

2. Eine außerordentlich hohe Dosierung

Experten empfehlen Produkte mit mindestens 20 Mrd. koloniebildenden Einheiten (KBE).

3. Die Stärkung der Darmschleimhaut

Für die Ansiedlung im Darm brauchen Mikrokulturen einen entsprechenden Nährboden. Präparate sollten daher auch Stoffe enthalten, die zur Erhaltung normaler Schleimhäute beitragen.

Ein Präparat begeistert Experten

Ein Mikrokulturenpräparat aus dem in wissenschaftlichen Kreisen hoch angesehenen Hause Kijimea begeistert Anwender und Ärzte gleichermaßen.

In Kijimea K53 Advance sind ganze 53 Bakterienstämme in einer besonders hohen Dosierung enthalten: jede Kapsel enthält nicht weniger als 20 Milliarden KBE.

Außerdem enthält Kijimea K53 Advance Niacin, welches zur Erhaltung normaler Schleimhäute (z. B. der Darmschleimhaut) beiträgt.

Für Ihre Apotheke:
Kijimea K53 Advance
(PZN 18379773)

www.kijimea.de

KIJIMEA®
AUS DER FORSCHUNG. FÜR DEIN LEBEN.

Qualität zertifiziert gemäß DIN EN ISO 9001:2015

EISKALT REDUZIERT*

PINGUIN APOTHEKEN

TOP PREISE*

BESTENS BERATEN*

MÜSSEN WIR BESTELLEN - KENNEN WIR NICHT - 99,85% AUF LAGER*

Diclo Ratiopharm Schmerzgel
150 g

41 % gespart

statt ~~19,69 €~~

11.60* €

kg = 77,33 €

Hylo Comod
2 mal 10 ml

25 % gespart

statt ~~28,95 €~~

21.75 €

l = 1087,5 €

Paracetamol ratiopharm
20 Tabl.

65 % gespart

statt ~~3,99 €~~

1.38* €

ACC akut 600
40 Brausetabletten

35 % gespart

statt ~~33,59 €~~

21.66* €

Talcid
50 Kautabl.

23 % gespart

statt ~~19,99 €~~

15.45* €

+ größte Auswahl *
+ bestens beraten
+ keine Einheitsmedizin
= einfach in guten Händen!

Kytta Schmerzsalbe
100 g

26 % gespart

statt ~~21,49 €~~

15.95* €

kg = 159,50 €

Aspirin plus C
40 Brausetabl.

24 % gespart

statt ~~22,99 €~~

17.45* €

PINGUIN APOTHEKEN

Inhaber Jörg Ortmann e. K.

Rufen Sie uns an oder bestellen Sie unter: www.pinguinapotheke24.de

*Für alle Produkte gilt zu Risiken u. Nebenwirkungen fragen Sie Ihren Arzt oder Apotheker - Dieser Preis gilt nach den gesetzlichen Bestimmungen, wenn diese Arzneimittel zu Lasten der gesetzlichen Krankenkassen abgegeben werden - Gilt nicht für verschreibungspflichtige Arzneimittel.

Angebote gültig vom 26.04.2025 - 03.05.2025

Am Hauptbahnhof/ ZOB
Konrad-Adenauer-Str. 1
Tel.: 0451/82966

Im Hochschulstadtteil / Im Campus
Alexander-Fleming-Str. 1
Tel.: 0451/292 896 66

In der Mühlenstraße Südl. Altstadt
Mühlenstr. 37
Tel.: 0451/707 510 10

In der Königstraße auf 2 Etagen / EG + 1. OG
Königstr. 59-63
Tel.: 0451/292 75 55

Shelan Merza eröffnet zum 1. Mai den Pflegedienst „Sonnige Herzen" in Lübeck. Foto: hfr

Neuer Pflegedienst

„Ab dem 1. Mai 2025 sind wir mit „Sonnige Herzen" für Sie da", sagt Shelan Merza. Die Geschäftsführerin freut sich über ihren neuen ambulanten Pflegedienst in Lübeck.

„Wir setzen neue Maßstäbe in der ambulanten Pflege: individuell, herzlich und zuverlässig", sagt Shelan Merza. Sie selbst bringt 20 Jahre Erfahrung als Praxismanagerin, MS-Nurse und medizinische Fachangestellte in einer neurologisch-psychiatrischen Praxis mit. Das erfahrene Team begleitet die Kunden mit fachlicher Kompetenz und menschlicher Wärme im Alltag. Ob Grundpflege, medizinische Versorgung oder hauswirtschaftliche Hilfe – „wir passen unsere Leistungen an Ihre persönlichen Bedürfnisse an".

Zusätzlich bietet der Pflegedienst besondere Leistungen wie Ausflüge oder die Begleitung zu Veranstaltungen an, um die Lebensqualität zu steigern. Vertrauen, Respekt und eine enge Zusammenarbeit stehen für Shelan Merza an erster Stelle. Gerne steht sie für ein unverbindliches Beratungsgespräch zur Verfügung.

Pflegedienst Sonnige Herzen GmbH, Spenglerstraße 43, 23556 Lübeck, Bürozeiten: Montag bis Donnerstag 9 bis 16 Uhr, Freitag 9 bis 14 Uhr, Tel. 0176/ 76 16 32 12, info@sonnige-herzen.de, www.sonnige-Herzen.de

Jungsein ist der Maßstab

Soziologe warnt: Alte Menschen verschwinden in Heimen und auf Kreuzfahrtschiffen

Der Gießener Soziologe und Theologe Reimer Gronemeyer befürchtet, dass alte Menschen immer stärker ins gesellschaftliche Abseits gedrängt werden. „Jungsein ist der Maßstab. Die Jungen haben die digitale Macht und die Mobilitätsvorteile", sagte Gronemeyer dem Evangelischen Pressedienst (epd). „Der Drive dieser Gesellschaft führt dazu, dass man nicht alt sein darf, dass von den Alten nichts zu erwarten ist."

Es existiere eine „strukturelle Altersdiskriminierung", schreibt der 85-Jährige in seinem aktuellen Buch „Die Abgelehnten". Sie zeige sich zum Beispiel in der Benachteiligung insbesondere älterer Frauen in der Arbeitswelt – trotz Fachkräftemangels. „Sie werden rausgekickt, anstatt zu gucken: Gibt es nicht doch eine vernünftige Einbeziehung?", so Gronemeyer.

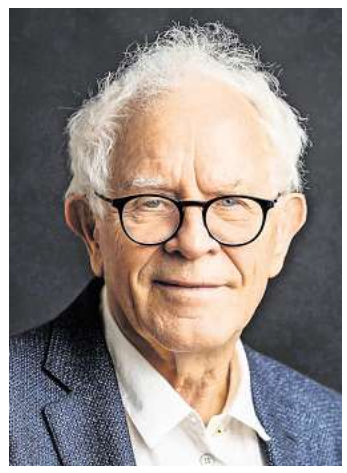

Soziologe Reimer Gronemeyer befürchtet, dass alte Menschen ins gesellschaftliche Abseits gedrängt werden. Foto: Sutera

Eine Untersuchung, die er zurzeit in der mittelhessischen Kleinstadt Laubach durchführe, zeige, wie sehr die Dörfer mittlerweile zu Schlaforten verkommen sind, ohne Kneipen, Gesangvereine, Metzger und Bäcker. Feststellbar sei eine „ungeheure Einsamkeit alter Leute". Sie verschwänden in Heimen und auf Kreuzfahrtschiffen. „Das ist ein unglaublich armer Ersatz für ein sinnvolles Leben." Viele Ältere hätten das Gefühl, zu nichts mehr nütze zu sein.

In früheren Zeiten hätten die Alten Dinge gewusst, die für alle wichtig waren. Das sei vorbei und habe sich sogar ins Gegenteil verkehrt. „Das ist eine einmalige kulturelle Verarmung, und das kann nicht gutgehen." Denn die Fähigkeiten der Alten könnten in Zukunft noch gefragt sein, etwa im Handwerk oder im Gartenbau. In seinem Buch rät der emeritierte Soziologieprofessor dazu, die Gräben zwischen den Generationen zu überbrücken. Der Umgang zwischen Alt und Jung sei ein Gradmesser für die Humanität der Gesellschaft. „Man muss aufwachen und etwas in die Hand nehmen, Alte wie Junge", sagte er. Es gebe durchaus „kleine Pflänzchen, die durch den Beton wachsen". So habe ein älterer Pfarrer in Laubach einen Treffpunkt gegründet und Leute zusammengebracht, die nun gemeinsam Hühner halten. „Solche Initiativen sind die Rettung in die Zukunft." Oft seien sie vom Engagement Einzelner abhängig. „Sie kosten meist nichts, aber die Profis dürfen sie nicht in die Hand bekommen."

Es sei möglich, sich unabhängig vom Geld etwas Neues einfallen zu lassen. „Man muss die Menschen anpusten und die Glut der Empathie, die da ist, zum Brennen bringen. Eine andere Gesellschaft ist möglich. Es ist nur eine Papierwand, die uns davon trennt." **EPD**

Rikscha-Fahrten auch in Lübeck

Ein Ausflug durch den Park, eine Fahrt zu einer Kulturveranstaltung oder zum Eisessen in der Innenstadt – die Malteser ermöglichen mobil eingeschränkten Seniorinnen und Senioren Ausflüge mit der Rikscha. Bislang war die Rikscha in Travemünde unterwegs, nun wird das Angebot auf das Stadtgebiet Lübeck erweitert. Dafür soll das bestehende Team vergrößert werden.

Interessierte Personen sind zum Infoabend eingeladen, dieser findet am 5. Mai um 18.30 in die Josephinenstraße 27 in 23554 Lübeck statt.

Interesse geweckt? Für Fragen steht Torsten Rothe gerne vorab per E-Mail zu Verfügung unter torsten.rothe@malteser.org.

Den Rikscha-Dienst soll es auch in Lübeck geben. Foto: A. Köhring

Kompetent und freundlich: 24-Stunden-Betreuung zu Hause

Der Radius der eigenen Mobilität wird immer kleiner? Selbst einfache Tätigkeiten sind immer schwieriger? Lieb gewonnene Freunde, die Familie zu besuchen wird immer schwieriger? Wie soll ich den Alltag schaffen? Plötzlich und scheinbar unerwartet stehen Menschen vor solchen Fragen aufgrund einer chronischen Erkrankung oder einfach wegen des Alters. Es stellt sich dann die Frage, ob ein Alten- und Pflegeheim oder ein ambulanter Pflegedienst reicht und alle Bedürfnisse abdecken kann. Man möchte dennoch seine gewohnten vier Wänden nicht verlassen, möchte zu Hause bleiben.

Solche Fälle sind Uwe Claes (staatlich examinierter Krankenpfleger und Pflegedienstleiter) und seinem Team von Pflege 24 Nord mehr als bekannt. Seit 2006 betreut Pflege 24 Nord und seine Mitarbeiter Menschen, die zu Hause, in der gewohnten Umgebung, bleiben wollen, dort gepflegt und oder versorgt werden möchten.

Uwe Claes, Inhaber der Pflege 24Nord, legt Wert auf eine individuelle Betreuung. Foto: hfr

Die Mitarbeiter von Pflege 24 Nord kümmern sich um körperliche Hilfe, hauswirtschaftliche Hilfe und psycho-soziale Hilfe. Die aus Ost-Europa kommenden Mitarbeiter verrichten die Arbeiten völlig legal, sind unfall-, haftpflicht- und sozialversichert und sprechen gut Deutsch. Sie bleiben in der Regel zwei Monate bei den Kunden und wechseln sich in der Regel in Zweier-Teams gegenseitig ab. Sie wohnen bei den zu betreuenden Menschen.

Pflege 24 Nord Dorfstraße 13, 21514 Witzeeze Informationen unter Telefon 04155/ 493 99 66 oder im Internet unter www.pflege24nord.de

Altersvorsorge braucht Reformen

Angesichts der Herausforderungen des demografischen Wandels setzen sich die Versicherer für tragfähige Lösungen für die Altersvorsorge ein. „Wir brauchen ein faires, generationengerechtes System", sagt Moritz Schumann, stellvertretender Hauptgeschäftsführer des Gesamtverbandes der Deutschen Versicherungswirtschaft (GDV).

„Viele Menschen in Deutschland fragen sich, ob ihre Rente sicher ist und ob sie im Alter gut leben können. Bei der Reform der Altersvorsorge braucht es deshalb tragfähige Lösungen für alle. Vorschläge, die nur auf Depotlösungen setzen, greifen zu kurz. Davon könnten vor allem finanzstarke Anleger profitieren, die ohnehin am Kapitalmarkt aktiv sind", sagt Schumann.

Damit das Rentensystem die steigenden Lasten weiterhin tragen kann, müssen die zweite und dritte Säule der Altersvorsorge gestärkt werden. „Die allermeisten Menschen sind darauf angewiesen, zusätzlich fürs Alter vorzusorgen. Besonders häufig betrifft es Familien, Alleinerziehende und Menschen mit geringeren Einkommen", sagt Schumann.

Aus Sicht der Versicherer brauchte es:

- Eine grundlegende Reform: Die Riester-Rente ist in die Jahre gekommen. Die Niedrigzinsphase hat dafür gesorgt, dass Produkte kaum noch angeboten werden können. Das starre Korsett der Riester-Rente mit ihren starren Garantien verhindert wettbewerbsfähige Renditen.
- Bessere Renditen: Altersvorsorge muss sich lohnen! Ein Absenken der starren Beitragsgarantien lässt mehr Spielräume in den Kapitalanlagen zu und ermöglich attraktive Renditen. Ganz aufgegeben werden sollten Garantien aber nicht. Ein Mindestgarantieniveau sorgt dafür, dass das angesparte Vermögen sicher bleibt.
- Chancenreiche Renten: Sicherheit und attraktive Renditen sind kein Widerspruch. Wenn moderate Schwankungen zulässig sind, können die Renten spürbar höher ausfallen. Schon eine Flexibilität bei den Garantien um etwa 20 Prozent kann im Schnitt bis zu 40 Prozent mehr Rente ermöglichen. So steigen die Chancen für sichere, renditestarke Renten.
- Lebenslange Sicherheit: Versicherer garantieren, dass ein zusätzliches Einkommen bis zum Lebensende sicher fließt – egal, ob jemand 90 oder sogar 111 Jahre alt wird.
- Einfache Förderung: Es braucht eine Fördersystematik, die für jeden und jede schnell und einfach zu verstehen und weniger aufwendig gestaltet ist. **GDV**

Pflege24Nord

24-Stunden-Betreuung in Ihrem eigenen Zuhause!

Individuelle Betreuung durch polnisches Personal!

Die bezahlbare Alternative zum Pflegeheim!

Tel. 0 41 55/4 93 99 66

Pflege24Nord - Dorfstraße 13 - 21514 Witzeese
www.pflege24nord.de

SONNIGE HERZEN
Ambulanter Pflegedienst

Neueröffnung am 1. Mai 2025

- individuell - herzlich - zuverlässig

Kontaktieren Sie uns gerne für ein unverbindliches Beratungsgespräch.
Bürozeiten Montag – Donnerstag 09:00–16:00
Freitag 09:00–14:00
Samstag & Sonntag geschlossen

Mobil: 0176/ 76 16 32 12
email: info@sonnige-herzen.de
Homepage: https://sonnige-herzen.de

RBL BERG-LÜBECK Reisebüro • Omnibusbetrieb ☎ 0451-7 70 08

Aktuelle Öffnungszeiten: Mo-Do 9-13Uhr+14-18Uhr, Fr 9-13Uhr — Mehr Infos unter www.berg-luebeck.de

Swinemünde 4 h 3.5./7.6.	39€	Helgoland m. Frühstück 28.6.	72€
Erlebnistour Waren/Müritz 11.5.	72€	Vogelpark Walsrode Fischbuffet 2.7.	67€
Büsum 5 Std. 13.5./10.6./21.6.	34€	Eckernförde m. Mittagessen 3.7.	45€
Tierpark Hagenbeck 15.5./19.7.	56€	Boltenhagen inkl. Mittagessen 8.7.	39€
Fehmarn Rapsblüte 18.5.	27€	Helgoland m. d. Katamaran 9.7.	96€
Lexfähre Spargelbuffet 20./31.5.	69€	St.-Peter-Ording 5 h 12.7.	35€
St.-Peter-Ording 5 h 22.5./5.6.	35€	Büsum 5 h 15.7.	34€
Friedrichstadt Grachtenf. 27.5.	69€	Nolde-Museum Kaffeegedeck 16.7.	69€
Wyk a. Föhr 4 h 31.5./28.6./19.7.	56€	Erlebnistour Waren/Müritz 19.7.	72€
Erlebnistour Waren/Müritz 11.6.	72€	Worpswede 5 h 22.7.	35€
Glückstadt Matjestage 14.6.	34€	Nordart 23.7.	52€
Berlin inkl. 7 h Auf. 14.6/19.7.	39€	5-Seen-Fahrt 28.7.	62€
Schleifahrt m. Mittag 18.6.	62€	Friedrichstadt Grachtenf. 29.7.	69€
Herrenhäuser Gärten 19.6.	47€	Zoo Rostock inkl. Eintritt 30.7.	46€
Serengetipark 24.6.	67€	Steinhuder Meer inkl. Schifffahrt, Mittagessen, Führung & Freizeit 31.7.	95€
Fischland/Darß 25.6.	54€		

FRIEDRICHSTADT-PALAST
Berlin 25.7. - ab 105€

LET's DANCE Live Tour 25
Hamburg 8.11. - 159€ Restkarten!

NEU: HOWARD CARPENDALE
Hamburg 18.4.26 - 159€

MUSICALS Hambg. 15.6.25
Disney's DER KÖNIG DER LÖWEN • Disneys HERCULES • & JULIA – Das Pop-Musical • MJ – Das Michael Jackson Musical • ab 114€

Am 2. und 30. Mai 2025 bleibt das Reisebüro geschlossen!

Walter Berg GmbH & Co. KG • Beckergrube 32 • 23552 Lübeck

Es ist beruhigend, die erkrankten Liebsten in guter Obhut zu wissen. hfr

Liebevolle Seniorenbegleitung

Ziad Shikh hilft älteren Menschen und Familien im Pflegealltag

Unabhängig von der Art der Unterstützung und Begleitung, die benötigt wird, ist der ausgebildete Pflegeassistent Ziad Shikh mit Empathie an der Seite der Senioren.

Die Begleitung beinhaltet die Unterstützung der Familien durch Beschäftigung mit Demenzerkrankten, denen er geduldig zur Seite steht. So gewinnen Angehörige Zeit für sich und wissen, dass das betreute Familienmitglied gut aufgehoben ist.

Ebenfalls gibt es Begleitung, gerade für ältere einsame Menschen, bei Spaziergängen, Konzerten, Ausflügen und Besorgungen, Arztbesuchen.

Zudem sorgt der Seniorenbetreuer für Sicherheit und Teilhabe am Leben. Der vielseitige Pflegeassistent Ziad Shikh verfügt über langjährige Erfahrung in der Betreuung und über eine Kassenzulassung nach §45 SGB XI. Die Abrechnung kann privat sowie über die Pflegeversicherung erfolgen.

„Menschen, die sich für eine Seniorenbegleitung interessieren, können mich gerne anrufen oder eine E-Mail schreiben, damit wir über ihre Wünsche sprechen und individuelle Lösungen finden", sagt Ziad Shikh.

Herzliche Senioren-Betreuung Ziad Shikh, Travemünder Allee 30b 23568 Lübeck, Tel. 0451/ 37 02 02 77 oder 0176/ 64 28 21 38 info@herzliche-betreuung.de www.herzliche-betreuung.de

Hier wird Gemeinschaft gepflegt

Die Diakonie Ostholstein hat in Ahrensbök ein neues Angebot geschaffen, das älteren Menschen und ihren Angehörigen spürbare Entlastung bringt: die Tagespflege. Diese Einrichtung richtet sich vor allem an Senioren, die Unterstützung im Alltag benötigen, aber weiterhin in ihrem eigenen Zuhause leben möchten. Damit reagiert die Diakonie auf den wachsenden Bedarf an Pflege- und Betreuungsleistungen in der Region.

Die Tagespflege bietet Platz für bis zu 24 Gäste und ist speziell darauf ausgelegt, den Alltag der Senioren abwechslungsreich und betreuungsintensiv zu gestalten. Neben der pflegerischen Versorgung stehen soziale Aktivitäten wie gemeinsames Essen, Spiele oder kreative Beschäftigungen im Vordergrund. Ziel ist es, den Gästen nicht nur eine hochwertige Betreuung zu bieten, sondern auch ihre Selbstständigkeit zu fördern und Vereinsamung entgegenzuwirken.

Ein wesentlicher Vorteil der Tagespflege liegt in der Entlastung der pflegenden Angehörigen. Diese können ihre Liebsten in guten Händen wissen und die gewonnene Zeit für eigene Erledigungen oder berufliche Verpflichtungen nutzen. Die Diakonie legt dabei großen Wert auf eine persönliche und familiäre Atmosphäre, die den Übergang in die Tagespflege erleichtert.

Die Einrichtung in Ahrensbök zeichnet sich durch moderne und barrierefreie Räumlichkeiten aus, die speziell auf die Bedürfnisse älterer Menschen abgestimmt sind. Ein erfahrenes Team aus Pflege- und Betreuungskräften sorgt dafür, dass jeder Gast individuell versorgt wird. Neben pflegerischen Betreuung werden therapeutische Angebote gemacht, um die körperliche und geistige Gesundheit der Gäste zu fördern. Ein Fahrdienst rundet das Angebot ab.

Die Diakonie Ostholstein gGmbH - Seniorentagespflege Ahrensbök, Ernst-Prüß-Weg 8a, 23623 Ahrensbök, Tel. 04523 / 8868645

Moderne Räume und professionelle Betreuung zeichnen die Seniorentagespflege Ahrensbök der Diakonie Ostholstein aus. Foto: hfr

Wie Pflege die Rente erhöhen kann

Rund 5,7 Millionen Menschen in Deutschland sind pflegebedürftig, so die Zahlen des statistischen Bundesamtes. Vier von fünf Pflegebedürftigen werden zuhause versorgt, meist von Angehörigen. Häufig arbeiten Pflegende in Teilzeit oder geben den Beruf ganz auf. Sie zahlen demzufolge weniger in die gesetzliche Rentenversicherung ein. Damit ihr Engagement nicht zu Lasten der eigenen Alterssicherung geht, überweist die Pflegekasse des Pflegebedürftigen unter bestimmten Voraussetzungen Beiträge für Pflegende an die Rentenversicherung. Die kostenlose Broschüre „Rente für Pflegepersonen: Ihr Einsatz lohnt sich" informiert über die Alterssicherung für nicht erwerbsmäßig tätige Pflegepersonen. Sie steht auf www.deutsche-rentenversicherung.de zum Download bereit oder kann unter Tel. 0800 1000 4800 bestellt werden. **DRV**

Zeit nehmen für das, was wirklich zählt

Bei Curatun steht der Mensch im Mittelpunkt – mit seiner Geschichte und seinen Bedürfnissen. „In Lübeck-Moisling und Umgebung begleiten wir Sie mit Herz, Erfahrung und einem offenen Ohr – dort, wo Sie sich am wohlsten fühlen: zu Hause", sagt Curatun-Leiter Martin Khachatryan.

Ob Grundpflege, Beratung, Betreuung oder individuelle Unterstützung – die Curatun-Mitarbeiter nehmen sich die Zeit für das, was wirklich zählt. Dank der digitalen Angehörigen-App bleiben Familien gut informiert und eingebunden.

„Unser Pflegedienst steht für Pflege mit Herz und Verstand. Der Name Curatun spiegelt unsere Philosophie: „Cura" steht für Fürsorge, „tun" für unser tägliches Handeln im Sinne Ihrer Gesundheit", erklärt Khachatryan.

Wer den Pflegedienst kennen lernen möchte, besucht einfach den Internetauftritt unter www.curatun.de, ruft an unter Telefon 0451/ 58 34 45 90 oder kommt persönlich vorbei. „Wir freuen uns auf Sie – und darauf, gemeinsam den Weg zu gehen", sagt Martin Khachatryan.

Curatun Pflegedienst, Paracelsus Gesundheitszentrum, Oberbüssauer Weg 6, 23560 Lübeck Montag bis Freitag, 8 bis 16 Uhr, Telefon 0451/ 58 34 45 90

Der Sommer kann kommen

Der Winter liegt hinter uns, die Tage werden wieder länger – und vielleicht spürt auch der eine oder andere den Wunsch, neuen Schwung in sein Leben zu bringen. Ohne sich zu körperlich zu verausgaben oder sich strengen Regeln zu unterwerfen?

Eine vielbeachtete Studie der Edith Cowan University in Australien hat gezeigt: Reisen kann erstaunlich viel für die Gesundheit tun. Es bringt den Kreislauf in Schwung, stärkt die Abwehrkräfte, unterstützt die Regeneration und tut auch der Seele gut.

Besonders für Menschen im besten Alter ist das eine wunderbare Möglichkeit, aktiv zu bleiben – ganz ohne Druck. Einfach mal raus aus dem Alltag, etwas Schönes erleben, neue Eindrücke sammeln und nette Gesellschaft genießen. Das Hamburger Unternehmen Reisering ist auf solche Reisen spezialisiert. Es bietet eine große Auswahl an gut organisierten Tagesfahrten und mehrtägigen Busreisen durch Deutschland und Europa mit allem Komfort, den man sich wünscht. Im aktuellen Katalog des Unternehmen finden sich viele Reisen zur besten Urlaubszeit sowie in der Nebensaison.

Die herrliche Aussicht auf die Karlsbrücke und die Altstadt von Prag sollte man unbedingt genießen. Foto: moofushi adobestock

Die Reise nach Prag, die „goldene Stadt" an der Moldau (6. bis 10. Juli 2025). Ideal auch für Alleinreisende, denn es gibt eine Einzelplatzgarantie. Besonders angenehm: der Haus-zu-Haus-Taxiservice, der bei Reisering immer im Preis enthalten ist. Möglich ist auch ein Kultur-Ausflug nach Erfurt (10. bis 12. August 2025) mit einem besonderen Höhepunkt: Puccinis „La Bohème" als Freilichtaufführung auf den Stufen des Erfurter Doms – ein unvergessliches Erlebnis in stilvoller Atmosphäre.

Reisering Hamburg RRH GmbH, Adenauerallee 78, 20097 Hamburg, Tel: 040/ 721 32 00 o. 040/280 39 11, www.reisering-hamburg.de

Senioren-Tagespflege
AHRENSBÖK
Neue Kontakte, abwechslungsreicher Alltag, frische Mahlzeiten, kompetente Betreuung & Pflege.

Ihr Gutschein für einen Probetag!
04523 / 886 86 45
tagespflege-ahrensboek@diakonie-ostholstein.de
Diakonie Ostholstein
Infos zu allen unseren Senioren-Tagespflegen – 5 x in Ostholstein –

Curatun Pflegedienst
Curatun - Pflege, die bewegt
In Lübeck-Moisling und Umgebung sind wir für Sie da – mit Herz, Zeit und echter Nähe.
Unsere Patienten sagen:
„Der beste Pflegedienst, den ich je hatte!"
Erleben Sie Pflege, die mehr ist als Versorgung: menschlich, verlässlich, engagiert.
Curatun GmbH
Oberbüssauer Weg 6, 23560 Lübeck
Tel. 0451 – 583 44 590
Weitere Infos unter www.curatun.de

50 Jahre
REISERING HAMBURG
DER SOMMER KANN KOMMEN...
Maximal 30 Gäste • Einzelplatzgarantie für Alleinreisende

21.05.-25.05.	Städtetrip nach Prag im 5- Sterne Bus	€ 1.066,-
01.06.-08.06.	Höhepunkte der Alpen / Frankreich & Schweiz	€ 1.514,-
04.06.-10.06.	Gardasee all inclusive	€ 1.299,-
15.06.-20.06.	Kenzingen im Weinland Breisgau	€ 892,-
21.06.-30.06.	Faszination Lavendel	€ 2.162,-
06.07.-13.07.	Pitztal Tiroler - Alpen	€ 1.436,-
10.07.-17.07.	Norwegische Fjorde	€ 2.040,-
15.07.-22.07.	Holland & Belgien - Flusskreuzfahrt	€ 1.975,-
18.07.-22.07.	Thurn- und Taxis Schlossfestspiele Regensburg	€ 1.577,-
05.09.-12.09.	Faszinierendes Portugal / Flug & Reisebegleitung	€ 2.201,-

Alle Preise p. P. im DZ inkl. Halbpension,Taxiservice, Ausflugsprogramm
Reisering Hamburg RRH GmbH • Adenauerallee 78 • 20097 Hamburg
☎ 040-280 3911 (HH-ZOB) • ☎ 040-721 3200 (Bergedorf)
www.reisering-hamburg.de ...und in jedem guten Reisebüro

Jessica Krack (Pflegedienstleitung vom JH Ambulanten Pflegedienst, v.l.), Sascha Harms (Hausleiter der Seniorenwohngemeinschaft Koppelsberg) und Jennifer Niemietz (Hausleitung/ Referentin der Geschäftsleitung) freuen sich auf neue Bewohner und Kollegen.

Komfortables Wohnen in traumhafter Lage

Der Wohnpark Sielbeck, am malerischen Kellersee gelegen, bietet älteren Menschen ein komfortables und betreutes Wohnen in einer denkmalgeschützten Villa und einem modernen Neubau. Das Konzept umfasst 22 Service-Wohnungen sowie zwei Wohngemeinschaften mit insgesamt 24 Plätzen, die speziell auf die Bedürfnisse von Menschen mit und ohne Demenz ausgerichtet sind.

Am 1. April 2025 hat die erste Auszubildende zur Pflegehilfskraft (1-jährig examiniert), im Wohnpark Sielbeck ihre Tätigkeit aufgenommen. Weitere Ausbildungsplätze werden zum 1. Oktober 2025 und 1. April 2026 angeboten. Zusätzlich bieten sowohl der Wohnpark Sielbeck als auch die zur Unternehmensgruppe gehörende Senioren-Wohngemeinschaft Koppelsberg in Plön Schülerpraktika in den Bereichen Pflege und Betreuung an. Praktika ermöglichen jungen Menschen, wertvolle Einblicke in die Arbeit mit hilfebedürftigen Senioren zu gewinnen.

Beide Einrichtungen suchen aktuell Personal zur Verstärkung ihrer Teams. Gesucht werden Pflegekräfte und Alltagsbegleiter, die mit Herz und Engagement ältere Menschen unterstützen möchten.

Aktuell stehen im Wohnpark Sielbeck zwei attraktive Service-Wohnungen zur Verfügung: Eine großzügige 1-Zimmer-Wohnung mit 66 Quadratmeter und eine komfortable 2-Zimmer-Wohnung mit 78 Quadratmeter – beide mit Seeblick. Die Wohnungen bieten den Bewohnern ein selbstbestimmtes Leben in einer Gemeinschaft, ergänzt durch professionelle Betreuung und Pflege rund um die Uhr.

Für eine Pflegeberatung stehen die Teams in Eutin und Plön Interessierten zur Verfügung.

Wohnpark-Sielbeck GmbH
Eutiner Str. 15
23701 Eutin
Tel. 04521/8310200
www.wohnpark-sielbeck.de
Seniorenwohngemeinschaft Koppelsberg GmbH
Hinterste Wache 3-6-, 24306 Plön
Tel. 04522/ 7897177
www.swg-koppelsberg.de

Künstliche Helfer

Studie: Roboter können Gesundheit von Pflegebedürftigen verbessern

Der Einsatz von humanoiden Robotern in Pflegeheimen kann die mentale und körperliche Gesundheit der Bewohnerinnen und Bewohner verbessern. Das ist ein Ergebnis des Pilotprojekts „Robust", bei dem Erfahrungen mit Roboter Charlie in zwei Einrichtungen in Nordrhein-Westfalen sowie in zwei Pflegeeinrichtungen in Schleswig-Holstein über drei Jahre wissenschaftlich begleitet und ausgewertet wurden, wie die Fachhochschule (FH) Kiel kürzlich mitteilte.

Mögliche gesundheitsförderliche Aspekte bei den Bewohnenden seien über acht Wochen untersucht worden. Danach habe der Einsatz von Charlie und anderen Robotern nachweislich das Wohlbefinden bei den Bewohnerinnen und Bewohnern der Pflegeeinrichtungen gesteigert. „Sie hatten Spaß an dem Roboter, bewegten sich mehr und fühlten sich weniger einsam", sagte Gaby Lenz, Professorin für Soziale Arbeit an der FH Kiel.

Dreimal pro Woche sei der Roboter in das Angebot der jeweiligen Pflegeeinrichtung integriert worden, hieß es. Die Seniorinnen und Senioren hätten die Roboter als Bereicherung empfunden, berichtete Jutta Tandler, Projektverantwortliche im Pflegezentrum Travetal der Diakonie Nord Nord Ost in Lübeck. Sie hätten bei den Bewegungsübungen, zu denen Charlie sie motiviert habe, ebenso mitgemacht wie bei der Beantwortung von Quizfragen.

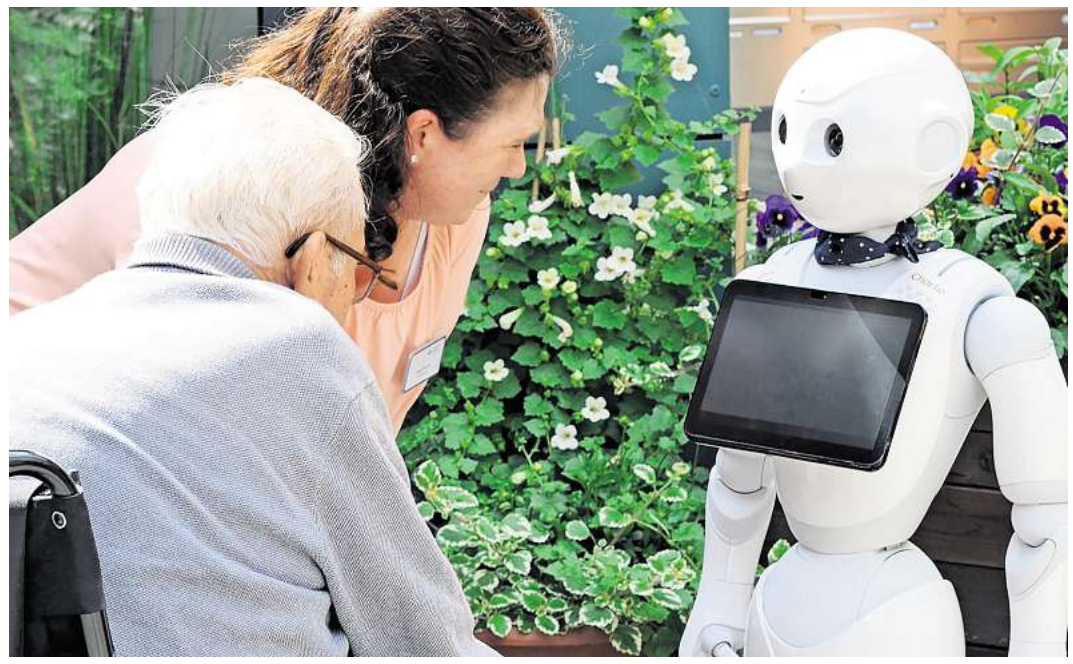

Roboter können Gesundheit von Pflegebedürftigen verbessern Fotos: hfr

Die meistgenutzte App war diejenige mit Bewegungsübungen, gefolgt von der Jukebox mit über 100 Schlagern sowie klassischer Musik und der Quiz-App. „Mit den Erfahrungswerten aus der Pflegeeinrichtung konnten wir die Robotik-Apps kontinuierlich weiterentwickeln und das Angebotsspektrum des Roboters verbessern", sagte Projektleiter Jens Lüssem.

Zum Abschluss des Projekts gebe es für interessierte Pflegeeinrichtungen eine Handreichung, in der alle Beteiligten die Erkenntnisse aus dem Projekt „Robust" (Robotik-basierte Unterstützung von Prävention und Gesundheitsförderung in stationären Pflegeeinrichtungen) veröffentlichen. Der vollständige Abschlussbericht soll zeitnah online veröffentlicht werden.

Für das Projekt waren zwei Einrichtungen der Gemeinnützigen Gesellschaft der Franziskanerinnen zu Olpe in Nordrhein-Westfalen sowie zwei vollstationäre Pflegeeinrichtungen der Diakonie in Schleswig-Holstein wissenschaftlich begleitet worden. Am Projekt waren auch der Verband der Ersatzkassen (vdek), die Fachhochschule (FH) Kiel sowie die Gesellschaft für digitalisierte und nachhaltige Zusammenarbeit Siegen (DNZ) beteiligt.

„Mir passiert schon nichts" ist kein guter Plan

Kurz vor der Urlaubszeit stellen sich viele die Frage: „Wer hilft im Notfall Oma oder Opa, wenn wir nicht da sind." Oftmals wird Hilfe dann benötigt, wenn man gar nicht damit rechnet. Kurz mal nicht aufgepasst und schon ist es passiert – ein Schwindelanfall oder ein Sturz über die Teppichkante. Plötzlich wird Hilfe benötigt und niemand ist in der Nähe. Der Malteser Hausnotruf bietet hier eine zuverlässige Lösung.

Mit nur einem Knopfdruck wird eine Verbindung zur Hausnotrufzentrale hergestellt, wo erfahrene Mitarbeitende Tag und Nacht bereitstehen, um sofort die notwendigen Hilfsmaßnahmen einzuleiten.

Nicht nur bei Unfällen, sondern auch bei chronischen Erkrankungen wie Asthma, Diabetes oder Herz-Kreislauf-Beschwerden bietet der Hausnotruf zusätzliche Sicherheit. Auch nach einem Krankenhausaufenthalt, wenn man sich noch nicht vollständig erholt hat, kann der Hausnotruf kurzfristig Unterstützung bieten.

KOSTENÜBERNAHME DURCH DIE PFLEGEKASSE

„Leider kennen viele Menschen den Hausnotruf gar nicht", bedauert Julie Schwake von den Maltesern. „Das ist schade, denn der Hausnotruf gibt allen ein gutes und sicheres Gefühl – nicht nur zur Urlaubszeit. Zudem wird er häufig von der Pflegekasse bezuschusst beziehungsweise die Kosten werden vollständig übernommen."

Aktuell bieten die Malteser den Hausnotruf noch bis zum 30.Juni 2025 mit einem Preisvorteil von 50 Prozent für die ersten drei Monate an (Rabattcode: AWB-25-N)

Mehr Infos gibt es unter Telefon 0800 – 99 66 012
Weitere Hinweise im Internet unter www.malteser-luebeck.de oder www.malteser.de/hausnotruf

Mit dem Malteser Hausnotruf lässt sich bei Bedarf schnell und einfach Hilfe auf Knopfdruck anfordern. Das kleine, handliche Gerät kann wie eine Armbanduhr am Handgelenk getragen werden oder auf Wunsch auch als Halskette. Foto: hfr

pflegehilfe Aktiv GmbH
Ambulanter Pflegedienst
- Pflegeberatung • Behandlungspflege
- Grundpflege • Hauswirtschaftliche Versorgung
- Betreuungs- und Entlastungsleistungen
- Pflegeberaterkurs für Angehörige

Niendorfer Straße 50-56 · 23560 Lübeck
Bürozeiten: Mo.-Fr. 9.00-17.00 Uhr
Tel.: 0451-20 333 900 · E-Mail: info@pflegehilfe-aktiv.de

Unser Wohnpark mit besonderem Konzept und Ambiente für ältere und hilfebedürftige Menschen.
WOHNPARK - SIELBECK -
In einer außergewöhnlichen und denkmalgeschützten Villa und einem Neubau direkt am See bieten wir hilfebedürftigen, älteren Menschen mit und ohne Demenz in 22 Service-Wohnungen und in zwei Wohngemeinschaften mit 24 Zimmern ein neues Zuhause in schönster Umgebung.
Dafür suchen wir für unser Team in Sielbeck (m/w/d) **in VZ und in TZ**
Examinierte Pflegefachkräfte, Pflegehilfskräfte sowie Pflegeassistenten, Mitarbeiter Hauswirtschaft / Alltagsbegleiter
Wir freuen uns auf Ihre Bewerbung.
Wohnpark Sielbeck GmbH
Eutiner Straße 15a | 23701 Eutin/ Sielbeck
Tel. 04521/83102-00 | info@wohnpark-sielbeck.de
www.wohnpark-sielbeck.de

3 Monate zum halben Preis*
Malteser …weil Nähe zählt.
Heute schon an Morgen denken
Der Malteser Hausnotruf
✓ Notrufzentrale 24 Stunden an 365 Tagen im Jahr erreichbar
✓ Zuverlässiger und professioneller Bereitschaftsdienst
✓ Moderne Technik mit leichter Bedienung
Jetzt anrufen und informieren
0800 9966012
(Mo-Fr von 8-20 Uhr, kostenlos)
malteser-hausnotruf.de
*Unsere Aktion bis 30.06.2024: Im Leistungspaket Komplettsicherheit. Gilt nur bei Neuanschluss und nur für Hausnotrufleistungen, die nicht von der Pflegekasse übernommen werden. Die Kosten werden aus abrechnungstechnischen Gründen ab dem ersten vollen Kalendermonat der Versorgung erlassen, der auf den Monat Ihres Anschlusses bei uns folgt.

Der Gesundheitstag im Quellenhof war ein großer Erfolg. Foto: Muus

Gesundheitstag im Quellenhof

Ein großer Erfolg: Im Seniorenwohnsitz Quellenhof fand in Zusammenarbeit mit der AOK ein Gesundheitstag statt. Dieser bot den Mitarbeitenden des Hauses eine Vielzahl von interessanten Vorträgen und Workshops, die auf die Förderung der Gesundheit und des Wohlbefindens abzielten.

Die Veranstaltung begann mit einem AOK-Beratungsstand, an dem die Mitarbeitenden individuelle Informationen und Tipps zu verschiedenen Gesundheitsthemen erhalten konnten. Besonders gut besucht war die Zuckerausstellung, die auf anschauliche Weise über den Zuckerkonsum und dessen Auswirkungen auf die Gesundheit informierte.

Ein weiteres Highlight war der Ernährungsnavigator, der den Teilnehmern half, gesunde Ernährungsentscheidungen zu treffen. Die Workshops „Power durch Ernährung“ und Positive Psychologie“ boten wertvolle Einblicke in die Zusammenhänge zwischen Ernährung, mentaler Gesundheit und Lebensqualität. Zudem konnten die Mitarbeitenden in einem Workshop zu Entspannungsübungen lernen, wie sie Stress abbauen und ihre innere Balance finden können.

Die positive Resonanz der Teilnehmenden zeigt, dass der Gesundheitstag ein voller Erfolg war. „Es war großartig zu sehen, wie engagiert unsere Mitarbeitenden an den Workshops teilgenommen haben und sich aktiv mit den Themen auseinandergesetzt haben“, sagte die Einrichtungsleiterin Gisa- Almuth Muus. „Wir sind stolz darauf, unseren Mitarbeitenden solche wertvollen Informationen und Werkzeuge an die Hand zu geben.“

Der Gesundheitstag im Seniorenwohnsitz Quellenhof hat nicht nur das Bewusstsein für Gesundheitsthemen geschärft, sondern auch das Teamgefühl gestärkt. Die Organisatoren freuen sich bereits auf die nächste Veranstaltung und darauf.

Seniorenwohnsitz Quellenhof
Buntekuhweg 20-26
23558 Lübeck
Tel. 0451-8994601

Wohnkonzepte: Leben im Alter bestmöglich planen

In Senioren-WGs, Mehrgenerationenhäusern und anderen Gemeinschaftsprojekten finden Bewohnerinnen und Bewohner gegenseitige Unterstützung und Kontakte.

Geht es um Wünsche für die Zeit in der Rente, stehen Sicherheit und Selbstbestimmung bei den meisten Menschen ganz oben auf der Liste. Bis 2040 werden in Deutschland rund 23 Millionen Menschen im Alter über 65 Jahren leben. Höchste Zeit also, sich zu überlegen, wie man später einmal wohnen möchte. Das „HausArzt-Patienten Magazin“ zeigt unterschiedliche Wohnkonzepte im Alter.

Wer in den eigenen vier Wänden wohnen bleiben möchte, sollte sich fragen: Ist das Zuhause fürs Leben im Alter geeignet? Wie weit ist der Supermarkt und die Arztpraxis entfernt? Wäre Platz für eine Pflegekraft? Auch Barrierefreiheit ist ein zentrales Thema. Mögliche Veränderungen sollten rechtzeitig geplant werden. Informieren Sie sich auch über finanzielle Fördermöglichkeiten. Die Pflegekassen gewähren Pflegebedürftigen bis zu 4000 Euro für Umbauten wie etwa Treppensteighilfen. Die Kreditanstalt für Wiederaufbau bietet Kredite bis zu 50.000 Euro für altersgerechte Maßnahmen.

Nicht jede und jeder kann damit rechnen, im Alter von Angehörigen unterstützt zu werden. Überlegen Sie rechtzeitig, wer Ihnen in welcher Situation und in welchem Umfang Hilfe leisten kann: für Einkäufe, Begleitung zu Arztbesuchen, Verrichtungen im Haushalt oder bei Krankheit. Informieren Sie sich über Nachbarschaftshilfe-Angebote und ehrenamtliche Seniorenbetreuungen in Ihrer Nähe. Wer viel Platz in der Wohnung hat, für den ist vielleicht das Konzept „Wohnen für Hilfe“ interessant – eine Art Untermiete, bei der die Mitbewohnerinnen und Mitbewohner im Alltag helfen und dafür günstig oder kostenlos wohnen.

In einer WG bewahren die älteren Bewohner ihre Selbstständigkeit und haben trotzdem immer einen Ansprechpartner. Foto: Jupiterimages, djd

LEBENDIGE VIELFALT IN GEMEINSCHAFTSPROJEKTEN

Manchmal sprechen gute Gründe für einen Umzug in ein Heim. Es gibt große Unterschiede, was die Betreuungsangebote, aber auch die Kosten betrifft. Tipp: Besuchen Sie die Einrichtung gemeinsam mit Angehörigen und lassen Sie sich die Räumlichkeiten zeigen, um einen Eindruck von der Atmosphäre des Hauses zu erhalten. Manche Einrichtungen bieten auch die Option des Probewohnens.

Ein anderes Konzept: In Senioren-WGs, Mehrgenerationenhäusern und anderen Gemeinschaftsprojekten finden Bewohnerinnen und Bewohner gegenseitige Unterstützung und Kontakte. Doch nicht für alle Menschen sind diese Konzepte geeignet: In einem Mehrgenerationenhaus kann es auch lebhaft zugehen. Auflebendige Vielfalt und Veränderungen sollte man sich einlassen, rät der 69-jährige Allgemeinmediziner Peter Frommherz, der selbst in einem Mehrgenerationenprojekt lebt: „Es erfordert den Willen, sich auf Widerstände und Entwicklungsprozesse einzulassen.“ Auf jeden Fall sollte man ausreichend Zeit einplanen, um ein geeignetes Objekt zu finden, empfiehlt das „Haus Arzt-Patienten Magazin“. Erste Schritte begleitet das Forum Gemeinschaftliches Wohnen e.V. (fgw-ev.de). **OTS**

Das „HausArzt-PatientenMagazin“ gibt der Hausärzteverband in Kooperation mit dem Wort & Bild Verlag heraus. Die Ausgabe II-2025 wird bundesweit in Hausarztpraxen an Patienten abgegeben.

Schutz vor Altersdiskriminie

Die Vorsitzende der Bundesarbeitsgemeinschaft der Seniorenorganisationen (BAGSO), Regina Görner, fordert zum besseren Schutz vor Altersdiskriminierung eine Änderung des Grundgesetzes. In Artikel 3 solle explizit das Lebensalter aufgenommen werden, sagte Görner vor dem 14. Deutschen Seniorentag. Der Artikel liste eine ganze Reihe Merkmale auf, die nicht zu einer Diskriminierung führen dürfen. „Das Alter wird hier gar nicht erwähnt“, sagte Görner.

Sie wäre gerne Schöffin geworden. „Aber Menschen in meinem Alter dürfen das nicht mehr machen“, sagte die 74 Jahre alte Görner und führte weiter aus: „Wenn ältere Menschen bei Banken aufgrund ihres Alters keinen Kredit mehr bekommen, ist das ebenso wirklichkeitsfremd. Da muss nachgebessert werden.“

In Artikel 3, Absatz 3 des Grundgesetzes heißt es: „Niemand darf wegen seines Geschlechtes, seiner Abstammung, seiner Rasse, seiner Sprache, seiner Heimat und Herkunft, seines Glaubens, seiner religiösen oder politischen Anschauungen benachteiligt oder bevorzugt werden. Niemand darf wegen seiner Behinderung benachteiligt werden.“

Der 14. Deutsche Seniorentag findet in Mannheim statt. Zu dem dreitägigen Kongress unter dem Motto „Worauf es ankommt“ werden rund 15.000 Gäste erwartet. **EPD**

Hilfe auf Knopfdruck

Daniela Kliesmann (r.) und Vanessa Bartnick beraten zum Thema Hausnotruf. Foto: ASB

Wohl jeder möchte so lange wie möglich in der Geborgenheit der eigenen vier Wände leben. Aber was ist, wenn doch einmal etwas passiert? Der Hausnotruf ermöglicht den Spagat zwischen Unabhängigkeit und Sicherheit. Auf Knopfdruck wird Hilfe entsandt, wenn sie benötigt wird.

Auch für Angehörige und Betreuende ist es ein gutes Gefühl, betroffene Personen in Sicherheit zu wissen. Der ASB in Lübeck blickt auf mehr als 20 Jahre Erfahrung im Umgang mit dem Hausnotruf zurück. Die persönliche Betreuung ihrer Kunden ist dem ASB Lübeck besonders wichtig. Von der individuellen Beratung über Vertragsabschluss bis zur Installation bleibt alles in einer Hand.

Die Bedienung des Hausnotrufgerätes ist sehr einfach und es ist gar kein technisches Verständnis nötig. Wird Hilfe benötigt, muss nur der Notruf mit dem Funksender, der als Halskette oder als Armband getragen werden kann, ausgelöst werden. Alles Weitere erfolgt automatisch. Die Mitarbeiter der Hausnotrufzentrale melden sich über eine Freisprecheinrichtung. Die Kontaktdaten des Hilfesuchenden liegen dann bereits vor. Je nach Art des Notfalls wird ein Mitarbeiter des Hausnotrufdienstes, Angehörige oder der Rettungsdienst informiert.

Die Kosten für Notfalleinsätze in nicht lebensbedrohlichen Notfällen sind in der monatlichen Gebühr enthalten. Liegt ein Pflegegrad vor, kann eine Zuzahlung der Pflegekasse erfolgen. Die Antragstellung dafür übernimmt der ASB Lübeck.

Gern erhalten Interessenten weitere Informationen telefonisch oder im persönlichen Beratungsgespräch.

Arbeiter-Samariter-Bund
Landesverband Schleswig-Holstein e.V., Regionalverband Lübeck, Hoeschstr. 1, 23560 Lübeck
Tel. 04 51 / 290 84 86
hausnotruf-luebeck@asb-sh.de
www.asb-luebeck.de

Haus Rehhagen

Tag der offenen Tür am 18. Mai 2025 von 15.00 bis 17.00 Uhr!

Tagespflege für Senioren

Gemeinsam statt einsam - das bedeutet auch Entlastung für pflegende Angehörige!

Rehhagen 2, 23627 Groß Grönau (Nähe Uniklinik)
☎ 04509-79 89 80, tagespflege@dagmar-heidenreich.de

Buchen Sie gerne einen Schnuppertag

Der ASB-Hausnotruf

Frühlingsangebot bis 31.05.2025:
Keine Anschlussgebühr,
Anschlussmonat gebührenfrei.

Sicherheit auf Knopfdruck.
So einfach ist das.

Rufen Sie uns an:
☎ 0451 2 90 84 86
☎ 0800 0192233 (gebührenfrei)

www.asb-luebeck.de
hausnotruf-luebeck@asb-sh.de
Wir helfen hier und jetzt.

ASB
Arbeiter-Samariter-Bund

IMMOBILIENMARKT

IMMOBILIENVERKAUF

EIGENTUMSWOHNUNGEN

LUBECA IMMOBILIEN

LÜBECK – Schlutup
Individuelles Design trifft auf 2022 vollständig saniertes Stadthaus
EFH, Baujahr 1910, Anbau 2022, Zi. 4, Wfl. ca. 170 m², Grdst. ca. 278 m², Sauna, EBA 120,10 kWh/(m²*a), D, Gas
PREIS: 598.500,00 €, Provisionsfrei!
Tel. 0451 – 707 46 62
www.lubeca-immobilien.de

Sierksdorf

Moderne, möblierte ETW, ca. 50 m² Wohnfl., 2 Zimmer, heller Flur, offene EBK, mod. WB, WZ mit Ethanol-Kamin, hochw. vergl. Balkon, Ferienverm. mögl., Bj.1971, B: 157,1 kWh/m² p.a., Kl. E, FW-FW, KP: 155.000,- €
0451-8009410 von-wuelfing-immobilien.de

Lübeck - St. Gertrud

4-Zimmer ETW in beliebter Lage von St. Gertrud, ca. 104 m² Wohnfl., 4 Zi., heller Wohnbereich, modernisiertes Wannenbad, EBK inkl. E-Geräten, Gäste- WC, Südbalkon, Kellerraum, Garagen-SP, Bj. 1974, V: 176 kWh/(m²a), Kl: F, Öl-ZH, KP: 250.000,- €
0451-8009410 von-wuelfing-immobilien.de

HÄUSER

TAG DER OFFENEN TÜR
Sonntag, den 27.04.2025 von 11.00 bis 14.00 Uhr
Besuchen Sie unser Musterhaus.
Zu den Gründen 17a
23623 Ahrensbök-Dakendorf

WWW.CONTRACT-VARIO.DE Tel: 04505 58 050

ANLAGEOBJEKTE

ESPLANADE IMMOBILIEN
info@esplanade-immobilien.de
Tel.: 0451-7907190

Denkmalgeschütztes Mehrfamilienhaus mit 16 Einheiten an der Obertrave/Musikhochschule courtagefrei
ca. 663 m² Wohnfläche, 394 m² Grdst., Bj. ca. 1600, JNKM IST ca. 76.914,- €, Miete/m² ca. 9,67 €, Mietsteigerungspotenzial, Gasetagenheizungen, Energieausweis lt. Gesetzgeber nicht benötigt
KP 2.190.000,- €
Kontaktieren Sie uns gerne!

IMMOBILIENKAUFGESUCHE

EIGENTUMSWOHNUNGEN

Suchen helle ETW mit Balkon oder Terrasse ab 3 Zimmer in Bad Schwartau, Lübeck, gern mit Stellplatz oder Garage
60 Jahre Erfahrung - Ihr Vorteil
Tel. 0451 - 2 77 77
Nehlsen
www.immo-nehlsen.de

City-Wohnung ges.!

Selbstständiger Unternehmensberater sucht eine helle 3-Zimmer-Wohnung mit Balkon oder Loggia in der Altstadt von Lübeck. KP bis ca. 550.000,- €.
0451-8009410 von-wuelfing-immobilien.de

Gepflegte Whg. ges.!

Physiotherapeutin sucht für sich und ihre Familie eine helle, freundliche 3-4-Zimmer-Wohnung in einem gepflegten Wohnhaus bis ca. 300.000,- €.
0451-8009410 von-wuelfing-immobilien.de

Penthouse in OH...

... gesucht. Nach dem Verkauf der ETW suchen wir für einen Bootsbauer und seine Familie eine Penthouse-Wohnung mit min. 3 Zimmern und umlaufender Dachterrasse. KP je nach Lage und Ausstattung.
0451-8009410 von-wuelfing-immobilien.de

Loftwohnung gesucht!

In HL suchen wir für eine Goldschmiedemeisterin eine moderne Loftwohnung mit offener Raumgestaltung und Dachterrasse. KP bis ca. 700.000,- €.
0451-8009410 von-wuelfing-immobilien.de

IMMOBILIENMARKT

IMMOBILIENVERKAUF

EIGENTUMSWOHNUNGEN

Kostenlose Marktwertermittlung:
www.unser-immobilienwert.de

Elegantes EFH-oder ZFH in Timmendorfer Strand
Ostseenah, ca. 121 m² Wohnfl., ELW, 665 m² Grdstk., 2010–2012 Sanierung, Bj. 1950, EnB, 200,50 kWh/(m²a), G, Gas, 698.000 € (keine Käuferprov.)
moellerherm-immobilien.de 0800-77 16 100
Persönlich gut beraten
MÖLLERHERM IMMOBILIEN

LUBECA IMMOBILIEN

LÜBECK – Travemünde
Renditefaktor 16,5! 3-Familienhaus mit 3 voll ausgestatteten Ferienwohnungen
3-EFH, Bj. 1958, Saniert 2015, möbeliert, Wfl. ca. 254 m², Grdst. ca. 808 m², Garage, EBA 99,60 kWh/(m²*a), C, Gas
PREIS: 1.475.000,00 €, Provisionsfrei!
Tel. 0451 – 707 46 62
www.lubeca-immobilien.de

Bargeld-Stegen

Exklusive Penthouse-Wohnung m. großz. Raumgestaltung, ca. 117 m² Wohnfl., 4 Zi., barrierefreier Zugang, hochw. EBK inkl. Markengeräten, zwei Badezimmer, helles Wohn- u. Esszimmer, HWR, Smart-FBH, PKW-SP f. 15.000,- € erwerbbar, Bj. 2014, V: 52,4 kWh/(m²a), Kl: B, Strom-WP, KP: 495.000,- €
0451-8009410 von-wuelfing-immobilien.de

ETW in Strandnähe!

Traumhafte EG-Whg. mit großz. Terr. in Dahme, ca. 77 m² Wohnfl., 2 Zi., offene EBK, helles WZ, WB, SZ mit Terr.-Zugang, SP vorhanden, Bj. 1981, V: 36,23 kWh/m² p.a., Kl: A, Nachtsp.-ZH, KP: 220.000,- €
0451-8009410 von-wuelfing-immobilien.de

Mölln

Traumhafte 4-Zi.-Wohnung in naturnaher Umgebung, ca. 100 m² Wohnfl., Entrée mit eingeb. Garderobe, Wohn- u. EZ m. Mamorkamin, SZ im DG mit großfl. Dachfenster, Vollbad mit FBH, Kellerraum u. Dachbodenabstellraum, Süd-Balkon, TG-SP optional erwerbbar, Bj. 1986, V: 89 kWh/m² p.a., Kl. C, Erdgas schwer, Gas-ZH, KP: 410.000,- €
0451-8009410 von-wuelfing-immobilien.de

Lichtdurchflutete ETW mit 2 Schlafzimmern in Niendorf/O. ca. 100 m bis zum Strand, hochwertig renoviert, geschickte Raumaufteilung, ca. 70 m² Wohnfläche, 2. Stock, Maisonette, 2 Schlafzimmer, offene EBK, Wannenbad mit Fenster, sonniger Balkon, PKW-Stellplatz EVA: 82,60 kWh/(m²*a), Gas, C, Bj. 1995 **396.000,- € zzgl. Courtage**

LOOSE firmengruppe ivd
Immobilien seit 1982
✆ 0 45 03 / 881200 www.loose-immo.com

HÄUSER

ESPLANADE IMMOBILIEN
info@esplanade-immobilien.de
Tel.: 0451-7907190

Lübeck St. Jürgen – Liebevoll modernisiertes Zweifamilienhaus mit Wärmepumpe und Garage ideal für Selbstnutzer oder Ferienvermietung
2 Einheiten, Grdst. 210,00 m², Gesamtfl. ca. 237,16 m², Wohnfl. ca. 177,94 m², Bj. 1893, JNKM kalkuliert ca. 30.420,- €, Luftwärmepumpe, Strom-Mix, Bedarfsausweis, B, 59,6 kWh (m²*a)
KP 925.000,- €
Kontaktieren Sie uns gerne!

Idyllisches Anwesen...

... in Mölln! EFH m. Ferienbungalows und Tierhaltung mitten in der Möllner Natur, insg. ca. 225 m² Wohnfl., 4-Zi.-Haupthaus mit ca. 130 m² Wohnfl., ca. 21.383 m² Grundstück, Stallgebäude f. Tierhaltung, umfangr. Freiflächen, Wiesen u. Nebengebäude, großz. Garage u. Außenstellplätze, Hobbyraum, Werkstatt, 2 vollständig ausgestattete Ferienbungalows, Bj. 2015, V: 72.7 kWh/m² p.a., Kl. B, Öl-Zentralheizung, KP: 1,2 Mio. €
0451-8009410 von-wuelfing-immobilien.de

Gepflegtes RH in HL...

mit 110 m² Wohnfl., aufgeteilt auf 4 Zimmer, Entrée mit Garderobe, helle Landhausküche, offener Essbereich, WZ mit Gartenzugang, Vollbad, Abstellkammer, Vollkeller m. HWR, Hobbyraum u. DB, Garage, ca. 185 m² Grdst., Bj. 1973, B: 224,48 kWh/(m²a), Kl: G, Gas-ZH, KP: 300.000,- €
0451-8009410 von-wuelfing-immobilien.de

Niedliches Reihenendhaus in ruhiger Lage von Travemünde Erbbaugrundstück ca. 415 m², Wohn-/Nutzfläche ca. 80 m², 2 Schlafzimmer, 1 Duschbad und 1 Wannenbad, helle Einbauküche, Teilkeller, großzügige Garage, 3 Außenstellplätze und 1 Gartenhaus EBA: 250,6 kWh/(m²*a), Gas, H, Bj. 1956 KP **295.000,- € zzgl. Courtage**

LOOSE firmengruppe ivd
Immobilien seit 1982
✆ 0 45 03 / 881200 www.loose-immo.com

Der Flohmarkt erscheint jeden Mittwoch und Sonnabend. **Anzeigenservice: Tel. 0451/144-1111 oder www.LN-Medienhaus.de**

Stockelsdorf

EFH in ruhiger Lage, ca. 130 m² Wohnfl. auf ca. 757 m² Grundstück, 5 Zimmer, gr. EBK m. Essbereich, ger. WZ mit Kamin, Kinderzi. m. Zugang zur überdachten Terrasse, SZ mit Echtholzparkett, Wannenbad, Garage u. SP, Bj. 1964, B: 236,7 kWh/m² p.a., Kl. G, Gas-Heizung, KP: 375.000,- €
0451-8009410 von-wuelfing-immobilien.de

Scharbeutz - Klingberg

Stilvolles Einfamilienhaus mit traumhaftem Garten! Ca. 185 m² Wohnfläche, ca. 901 m² Grundstück, hochw. Ausstattung, großz. Wohn-/ Esszimmer mit Terrassenzugang, offene Designer-Küche, mod. DB, Vollbad im OG, HWR, Bj. 2012, V: 88,4 kWh/m² p.a., Kl. C, Gas-FBH, KP: 875.000,- €
0451-8009410 von-wuelfing-immobilien.de

Rarität mit Traveblick!

Malerisches Altstadthaus in Top-Zustand und 1a-Lage an der Trave, ca. 90 m² Wohnfl. auf 4 Zi., ca. 30 m² wohnl. ausgeb. Nutzfläche, Wohnküche, helles DB im EG, Wohnbereich mit Traveblick, Dach überprüft, First erneuert in 2024/2025, Fenster in 2022 fachger. überarbeitet, ca. 42 m² Grdst., Bj.1306, zul. renoviert in 2024, Objekt unterliegt nicht den Anforderungen der ENEV., KP: 495.000,- €
0451-8009410 von-wuelfing-immobilien.de

Bad Segeberg

Saniertes Wohn- und Bürogebäude zur Selbstnutzung, insg. Ca. 161 m² Bürofl. Im EG und OG, DG-Wohnung mit 2 Zi., ca. 45 m² Wohnfl., ca 4.200,- € Netto-ME p.a., Bj. 1956, 2018 saniert, Doppelgarage u. 10 SP, ca. 600 m² Grundstück, B: 246 kWh/(m²a), Kl: G, Öl-ZH, KP: 400.000,- €
0431-58092560 von-wuelfing-immobilien.de

Dir. am Ostseestrand!

Stilvolle Bädervilla mit 6 Wohneinheiten in erster Strandreihe, insg. ca. 430 m² Wohnfl., 3 vollausgestattete Whg., 3 kl. Apptm. m. Pantry-Küche, Ausbaureserve im DG, je 2 Terrassen u. Balkone, unverbauter 180° Ostseeblick, 2003 kernsaniert u. energetisch modernisiert, Bj. 1908, B: 146,3 kWh/(m²a), Kl: E, Gas-ZH, KP: 2.250.000,- €
0451-8009410 von-wuelfing-immobilien.de

Kiel...

MFH in begehrter Lage, 5 WE (3 und 4 Zimmer-Wohnungen) auf 5 Etagen, Wohnfl. ca. 360m², Grdst. 379m², Holzdielen, Mieteinnahmen (Warmmiete) betragen ca. 63.000,- € p.a., Bj. 1890, V: 134.4 kWh/m² p.a., Kl. E, Gas-Heizung, KP 900.000,-€ 040-24827100
www.von-wuelfing-immobilien.de

FERIEN– UND FREIZEITIMMOBILIEN

Dauercampingplatz - Ostsee
Nachmieter für Ganzjahresplatz gesucht, einmalige Lage!
Erstkontakt: **ostseeyori@gmail.com**

Wir suchen laufend....
Ein-/Zwei-/Mehrfamilienhäuser
Doppelhaushälften / Eigentumswohnungen
Gerne beraten wir Sie kostenlos!
Tel. 0451 - 610 30 40
www.grohmann-immobilien.de
GROHMANN IMMOBILIEN
IMMOBILIEN SEIT 1978

Alt-Travemünde ges.!

Sympathische Innenarchitektin mit Hund sucht ein kl. EFH in Alt-Travemünde, Umkreis Lembkestraße/ Afred-Hagelstein-Straße, ab ca. 80 m² mit schön angelegtem kleinen Garten, gerne fußläufig zum Strand. Kaufpreis je nach Lage und Ausstattung.
0451-8009410 von-wuelfing-immobilien.de

Bad Schwartau ges.!

Sympathisches Ehepaar sucht nach Umzug in den Norden ein kleines EFH in Bad Schwartau oder vergleichbarer Lage mit guter Internetverbindung und Möglichkeit zur Einrichtung eines Homeoffice-Bereichs, KP je nach Größe und Zustand.
0451-8009410 von-wuelfing-immobilien.de

Barrierefreiheit ges.!

Für Ihre auf den Rollstuhl angewiesene Tochter und sich sucht ein Lübecker Ehepaar einen barrierefreien Bungalow mit kleinem Garten und Garage in Lübeck, Travemünde oder dem Umland. KP bis ca. 500.000,- €.
0451-8009410 von-wuelfing-immobilien.de

DRINGEND - NACH GEPLATZTEM KAUF:
Junges Ehepaar hat eine stehende Finanzierung u. su. dringend ein EFH östlich von HH. Wfl. ab 100 m², Grundstück bis 750 m². KP bis € 400.000,--. ☎ **04102-8243050, www.kriechimmobilien.de**

EFH ...

...Fahlenkampsweg und Umgebung gesucht! Für eine junge Lübecker Unternehmerfamilie mit 3 Töchtern suchen wir in bevorzugter Lage St. Jürgens ein EFH mit schönem Garten und Stellplatz ab ca.160 m² bis ca. 900.000,- € KP. Keine Finanzierung notwendig, diskrete Abwicklung garantiert!
0451-8009410 von-wuelfing-immobilien.de

Familienidyll gesucht!

Junge Ärztefamilie mit zwei Kindern sucht ein freistehendes Einfamilienhaus mit großem Garten in ruhiger Lage von Lübeck oder Bad Schwartau. KP bis ca. 800.000,- €.
0451-8009410 von-wuelfing-immobilien.de

DHH mit Garten...

... gesucht! Junge Lehrerfamilie mit zwei Kindern sucht eine gepflegte Doppelhaushälfte mit Garten und Stellplatz in ruhiger Wohngegend Lübecks. KP bis ca. 500.000,- €.
0451-8009410 von-wuelfing-immobilien.de

LUBECA IMMOBILIEN

LÜBECK – St. Jürgen
MRH in verkehrsgünstiger Lage auf Erbpacht, Modernisierungsbedarf
MRH, Bj. 1964, Zi. 4, Wfl. ca. 90 m², Erbpachtgrdst. ca. 212 m², Zins 322,52€/p.a. bis 2063, EBA 275,00 kWh/(m²*a), H, Gas
PREIS: 249.500,00 €, Provisionsfrei!
Tel. 0451 – 707 46 62
www.lubeca-immobilien.de

3-Zimmer Erdgeschoss Eigentumswohnung in Lübeck-Travemünde
67m², 3-Zimmer, Bj. 1982, Gaszentralheizung 2003, EnV, 129kWh/(m²a), D,
€ 450.000
www.marks-immobilien.de · T. 0451-32266
MARKS IMMOBILIEN SEIT 1989

LUBECA IMMOBILIEN

LÜBECK – Travemünde
Nahe Golfplatz und Strand, sehr gepflegtes Haus auf großem Eigenland
EFH, Bj. 1959, Sanierung 2002, Wfl. ca. 140 m², Grdst. ca. 809 m², Garage, Keller, EBA 179,00 kWh/(m²*a), F, Öl
Kaufpreis: 1.295.500,00 €
Käuferprovision 3,5% inkl. 19% MwSt.
Tel. 0451 – 707 46 62
www.lubeca-immobilien.de

IMMOBILIE VERKAUFEN?
Lassen Sie sich jetzt beraten.
www.lubeca-immobilien.de

Modernes EFH...

mit Möglickeit zum Mehrgenerationswohnnen in Bülow, ca. 2.000 m² Grdst., ca. 217 m² Wohnfl., WZ mit Kamin, großz. SZ, helles Badezimmer, offene EBK mit Kochinsel, umfangr. Sanierung zw. 2013 - 2023, Aufteilung in zwei sep. WE mögl., Warmwasseraufbereitung über Solarthermie, Bj. 1929, B: 82,31 kWh/(m²a), Kl: C, Gas-FBH, KP: 395.000,- €
0451-8009410 von-wuelfing-immobilien.de

Bäk

Charmantes EFH mit Einlieger-Whg, ca. 160 m² Wohnfl., davon ca. 73 m² ELW, ca. 861 m² Eck-Grundstück, 8 Zimmer, geräumiges Entrée, Küche mit E-Geräten, Wohn- und Esszimmer mit Terrassenzugang, SZ, Duschbad, Teilkeller, BJ 1973, B: 272,3 kWh/m² p.a., Kl. H, Gas- ZH, KP: 265.000,- €
0451-8009410 von-wuelfing-immobilien.de

Buchen Sie Ihre Kleinanzeige unter
Tel.: 04 51/144-11 11
wochenspiegel

Mölln

Modernes EFH aus 2014 in Sackgassenlage, ca. 148 m² Wohnfl. auf ca. 636 m² Grdst., 5 Zi., ger. Küche m. begehbarer Speisekammer u. FBH, Vollbad mit FBH, HWR, Süd-Terrasse, Solarthermieanlage f. Warmwasseraufbereitung, Gasheizung m. Warmwasserspeicher, Bj. 2014, B: 96 kWh/m² p.a., Kl. C, Gas, Gas-Zentralheizung, KP: 520.000,- €
0451-8009410 von-wuelfing-immobilien.de

Mölln

Stilvolles EFH auf traumhaftem Grundstück, ca. 150 m² Wohnfl., ca. 897 m² S/W-Grundstück, großzügiger Wohn-/ Essbereich mit Kaminofen, Bäder m. FBH aus 2022, neuwertige Nobilia EBK, Panoramafenster, SZ mit Einbauschränken, Terrasse mit Kamin, Reetdachportal aus 2024, Bj. 1970, fortlaufend teilsaniert bis 2024, B: 185,6 kWh/m² p.a.,Kl.F, Öl-Heizung, KP: 520.000,- €
0451-8009410 von-wuelfing-immobilien.de

Energieeffizienzklasse: A+ Doppelhaushälfte mit hervorragender Energieeffizienz und viel Platz im Hochschulsstadtteil
ca. 142 m² Wohnfläche, 4 Zimmer, Vollbad, Dachgeschoss bereits ausgebaut, Terrasse/Garten, 2 Außenstellplätze, Baujahr: ca. 2008, Wärmepumpe/Fernwärme, Geothermie, Verbrauchsausweis, A+, 18 kWh/(m²*a)
KP 549.000,- €
Kontaktieren Sie uns gerne!

LUBECA IMMOBILIEN

SCHÖNBERG
Gepflegter Bungalow mit vielen hochwertigen Extras, Photovoltaik
EFH, Bj. 2003, Wfl. ca. 100 m², gr. Wintergarten, Grdst. ca. 651 m², Doppelcarport, Werkstatt, EBA 105,70 kWh/(m²*a), D, Gas
Kaufpreis: 429.500,00 €
Käuferprovision 3,5% inkl. 19% MwSt.
Tel. 0451 – 707 46 62
www.lubeca-immobilien.de

Altbauwohnung ges.!

Kulturwissenschaftler su. eine charmante Altbauwohnung mit gut erhaltenen, altbautypischen Stilelementen zum Kauf o.zur Miete.
0451-8009410 von-wuelfing-immobilien.de

Gr. Wohnung gesucht!

Für einen Bauingenieur und seine vierköpfige Familie suchen wir eine Wohnung mit min. 5 Zimmern, Garten oder großem Balkon in Lübeck oder Bad Schwartau.
0451-8009410 von-wuelfing-immobilien.de

Wir suchen laufend...
Eigentumswohnungen & Immobilien jeder Größe
Tel. 0451 - 610 30 40
Arnimstr. 29 a, 23566 Lübeck
www.grohmann-immobilien.de
GROHMANN IMMOBILIEN
IMMOBILIEN SEIT 1978

LUBECA IMMOBILIEN

LÜBECK – St. Lorenz Süd
Frisch renoviertes RMH für die kleine Familie, fertig zum Einzug, Erbpacht
RMH, Bj. 1954, Wfl. ca. 69 m², 3 Zi.,Keller, Grdst. ca. 89 m², Erbpachtzins 86,-€/Jahr bis 10.2054, EBA 150,20 kWh/(m²*a), E, Gas
PREIS: 239.500,00 €, Provisionsfrei!
Tel. 0451 – 707 46 62
www.lubeca-immobilien.de

IMMOBILIENMARKT

IMMOBILIENKAUFGESUCHE

HÄUSER

Wir suchen im Umkreis von 20 km um Lübeck EFH / DHH / RH ab 4 Zimmer, mit großem Garten u. Garage/Carport
Wir freuen uns auf Ihren Anruf
Tel. 0451 - 2 77 77
Nehlsen
www.immo-nehlsen.de

Bis 450.000,- € ges.!
Optikermeister sucht kleinen Bungalow oder kleines EFH mit sonnigem Garten in Ratekau, Pansdorf oder Umgebung. Bis 450.000, - €. 0451-8009410 von-wuelfing-immobilien.de

Blick ins Grüne ges.!
Junger IT-Experte sucht gemeinsam mit seiner Partnerin eine moderne DHH o. RH mit Garten und Terrasse in Stockelsdorf oder Bad Schwartau. KP bis ca. 600.000,- €. 0451-8009410 von-wuelfing-immobilien.de

EFH bis 500.000, - €!
Steuerberater sucht mit seiner Frau und dem 3-jährigem Sohn ein gepflegtes Einfamilienhaus bis 500.000,- € KP im Süden Lübecks. 0451-8009410 von-wuelfing-immobilien.de

Eine Familie mit zwei Kindern sucht ein EFH mit einem Garten und einer Garage in ruhiger Lage

Ein Pendler-Ehepaar sucht eine moderne ETW mit zwei Zimmern und guter Anbindung an die Autobahn

Für eine Pflegekraft suchen wir eine ETW in Kliniknähe mit guter Busverbindung und Balkon in S-H

OTTO STÖBEN
☎ 0451 702790 IMMOBILIEN

Haus mit 2 WE gesucht!
Patchworkfamilie sucht ein Einfamilienhaus mit separater Wohneinheit für die Großeltern in Lübeck oder Umgebung. KP je nach Lage und Zustand. 0451-8009410 von-wuelfing-immobilien.de

KLEINE FAMILIE SUCHT kuscheliges Heim in Trittau, Grönwohld, Linau u.U. mit kleinem Garten. Gerne Spielstraße oder familienfreundlich gelegen. KP bis € 350.000,--. ☎ **04102-8243050, www.kriechimmobilien.de**

Mit gr. Grundstück ges.!
Für einen Landschaftsarchitekten suchen wir ein Einfamilienhaus mit min. 1.500 m² Grundstück im Grünen. KP bis ca. 750.000,- €. 0451-8009410 von-wuelfing-immobilien.de

Modernes EFH ges.!
Für einen Kunsthändler und seine Familie suchen wir ein hochwertiges Einfamilienhaus ab ca. 180 m² mit gehobener Ausstattung in Lübeck St. Gertrud oder St. Jürgen. KP je nach Lage und Zustand. 0451-8009410 von-wuelfing-immobilien.de

RH / DHH ges.!
Für eine Erzieherin, ihren Partner und den gemeinsamen Hund Leo suchen wir in OH ein ruhig gelegenes RH o. DHH ab 80 m². Gern mit kleinem Garten. 0451-8009410 von-wuelfing-immobilien.de

VILLA GESUCHT: Kaufmann sucht neues Domizil mit gehobener Ausstattung und gepflegtem Garten im Raum Stormarn. KP bis € 900.000,--. ☎ **04102-8243050, www.kriechimmobilien.de**

Villa in St. Jürgen...
... gesucht! Für eine 5-köpfige Lübecker Familie suchen wir in begehrter Lage von Lübeck- St. Jürgen ein hochwertiges Zuhause ab ca. 180 m² mit großem Garten und vorzugsweise Garage bis ca. 1 Mio €, schnelle und diskrete Abwicklung garantiert! 0451-8009410 von-wuelfing-immobilien.de

Wassergrdst. ges.!
Nach erfolgreichem Hausverkauf suchen wir für ein Ehepaar aus Hannover ein hochwertiges Haus mit Wassergrundstück in Lübecks begehrten Lagen. KP bis ca. 2,5 Mio. €. 0451-8009410 von-wuelfing-immobilien.de

Wir suchen ein kleineres Haus mit großem Grundstück in Ostholstein zu kaufen o. zu pachten ☎ **0151/19494889**

ANLAGEOBJEKTE

Wir suchen laufend Mehrfamilienhäuser.
Keine Kosten für den Verkäufer!
Arnimstr. 29 a, 23566 HL, Tel. 0451 - 610 30 40
www.grohmann-immobilien.de
ivd GROHMANN IMMOBILIEN IMMOBILIEN SEIT 1978

Bis 1,2 Mio gesucht!
Erfolgreiches Lübecker Brüder-Gespann sucht für den eigenen Bestand bevorzugt in Lübeck St. Jürgen oder St. Gertrud MFH mit guter Mieterstruktur in gepflegtem Zustand und bevorzugt kleineren Wohneinheiten. Kaufpreis je nach Zustand bis ca. 1,2 Mio. €. 0451-8009410 von-wuelfing-immobilien.de

Bis 3 Mio. gesucht!
Investorengemeinschaft sucht Wohnungspakete, Wohnanlagen oder Gewerbeimmobilien als langfristige Kapitalanlage. Provisionsfrei für den Eigentümer. 0451-8009410 von-wuelfing-immobilien.de

HH (+/- 100 km) ges.!
Privater Anleger sucht im Hamburger Umland (+/- 100 km) ein MFH zur langfristigen Vermietung, Kaufpreis je nach Größe und Zustand, Provisionsfrei für Eigentümer. 0451-8009410 von-wuelfing-immobilien.de

Der Flohmarkt erscheint jeden Mittwoch und Sonnabend. **Anzeigenservice: Tel. 0451/ 144-1111 oder www.LN-Medienhaus.de**

Kapitalanleger sucht...
... in Lübeck u. Umgebung ein renditestarkes Wohn- und Geschäftshaus bis ca. 1,5 Mio. €. 0451-8009410 von-wuelfing-immobilien.de

MFH gesucht!
Privatinvestor su. ein gepflegtes Mehrfamilienhaus mit mindestens 10 WE in Schleswig-Holstein oder Hamburg. KP bis ca. 2 Mio. €. 0451-8009410 von-wuelfing-immobilien.de

GRUNDSTÜCKE

Wir kaufen auch Grundstücke, auf denen solch ein Haus steht! Oder falls Ihnen Ihr Grundstück zu groß geworden ist.
Rufen Sie uns gerne an, wir machen Ihnen ein Angebot!
NORDISKA HAUS GmbH
Schönböckener Str. 10 - 23556 Lübeck
04 51 - 4 86 69 18 info@nordiska-haus.de

FERIEN– UND FREIZEITIMMOBILIEN

Exkl. Ostsee-ETW ges.!
Erfolgreicher Geschäftsführer sucht eine hochwertig ausgestattete Ferienwohnung mit Meerblick in Scharbeutz oder vergleichbarer Lage. KP bis ca. 1 Mio. €. 0451-8009410 von-wuelfing-immobilien.de

Ferienhaus gesucht!
Naturliebendes Ärzte-Ehepaar sucht ein charmantes Ferienhaus an der Ostseeküste mit kl. Grundstück. KP bis ca. 450.000,- €. 0451-8009410 von-wuelfing-immobilien.de

Reetdachhaus ges.!
Für eine Familie aus Braunschweig su. wir ein historisches Reetdachhaus in Alleinlage als Feriendomizil. KP bis ca. 800.000,- €. 0451-8009410 von-wuelfing-immobilien.de

GEWERBLICHE IMMOBILIENANGEBOTE

LADENLOKALE / LADENFLÄCHE

ESPLANADE IMMOBILIEN
info@esplanade-immobilien.de
Tel.: 0451-7907190

Kapitalanlage in St. Gertrud – Mehrfamilienhaus mit 10 Wohneinheiten und Mietsteigerungspotenzial
ca. 890 m² Gesamtfläche, ca. 699 m² Wfl., JNKM IST ca. 63.576,48 €, 10 Wohneinheiten, vollvermietet Bj. ca. 1928, Gasetagenheizung, Verbrauchsausweis, F, 194,7kWh, Guter Zustand, Modernisierung der letzten Jahre: Neue Etagenheizung, Leitungssysteme, Bäder, Innenausbau.
KP 1.375.000,- €
Kontaktieren Sie uns gerne!

Stockelsdorf
Stilvolle Ladenfläche in zentraler Lage, ca. 100 m² Verkaufsfläche, 3 m Schaufensterfront, im EG eines MFH, ebenerdiger Zugang, WC, ausgeb. Keller, Anlieferungsmöglichkeiten vorh., 2 PKW-Außenstellplätze, Bj. 1998, V: Strom: 78 kWh/(m²a), Wärme: 78 kWh/-(m²a), Kl: C, Gas-ZH, KP: 295.000,- € 0451-8009410 von-wuelfing-immobilien.de

HOTELS / GASTSTÄTTEN

Herrschaftliches Schloss-Anwesen...
in ländlich-idyllischer Lage von Mecklenburg, ca. 172.500 m² Parkgrundstück, saniert 2001, Denkmalschutz, ca. 3.300 m² Nutzfl., 39 Zi. m. Ensuite-Bädern, Aufzug, Terrasse m. Seeblick, ehem. Hotelbetrieb, Marstall f. Events bis 120 Pers. nutzbar, 18 Stellpl. (+22 mögl.), direkter Seezugang, Nutzung als Klinik, Hotel, Residenz od. Firmensitz möglich, neue Gas-ZH 2024, unterliegt nicht den Anforderungen d. ENEV, KP: 3.700.000,-€ 0451-8009410 von-wuelfing-immobilien.de

GEWERBLICHE IMMOBILIENGESUCHE

BÜROFLÄCHEN / PRAXEN

Kanzlei-Räume ges.!
Für eine erfolgreiche Lübecker Juristin suchen wir in den bevorzugten Lagen Lübecks Räumlichkeiten für die eigene Kanzlei zwischen ca. 100 m² - 150 m². Gerne charmanter Altbau mit alten Stilelementen oder modernpuristischer Neubau zum Kauf oder zur Miete. 0451-8009410 von-wuelfing-immobilien.de

LAGERHALLEN / WERKSTÄTTEN

Hamburger Investor...
... und Immobilienentwickler sucht Unternehmens-, Lager- und Produktionsimmobilien in der ges. Region Schleswig-Holsteins (bis 15.000 m²). Der Fokus liegt auf entwicklungsfähigen Objekten - gerne vermietet oder mit Leerstand. Provisionsfrei für Eigentümer. 0451-8009410 von-wuelfing-immobilien.de

Lagerhalle gesucht!
Industriebetrieb sucht eine moderne Lagerhalle mit min. 2.500 m² Fläche und guter Verkehrsanbindung entlang der A1 zum Kauf oder zur Miete. Provisionsfrei für Eigentümer. 0451-8009410 von-wuelfing-immobilien.de

GEWERBLICHE IMMOBILIENGESUCHE

LAGERHALLEN / WERKSTÄTTEN

Produktionshalle ges.!
Mittelständisches Unternehmen sucht eine Produktionshalle mit Büroflächen in Lübeck und Umgebung. KP bis ca. 700.000,- €. Provisionsfrei für Eigentümer. 0451-8009410 von-wuelfing-immobilien.de

GRUNDSTÜCKE

Suche ein Grundstück ab 400 m²-2.000 m², auch mit Altbestand und ungeräumt/ mit Inventar. Anzahlung sofort möglich.
Keine Kosten für den Verkäufer. Anruf genügt: 0170 - 77 22 500

MIETGESUCHE

WOHNUNGEN

PH o. EG gesucht!
Nach dem Verkauf Ihres großen Familienwohnsitzes suchen wir für ein sympathisches Ehepaar eine barrierefreie Penthouse-Wohnung mit Fahrstuhl o. eine großz. Etagenwohnung mit Balkon oder Terrasse, sowie TG-Stellplatz oder Garage in bevorzugter Wohnlage von Lübeck oder Bad Schwartau. Hochwertige Ausstattung und Weitblick oder Feldrandlage gewünscht. NKM bis ca. 2.000 €. 0451-800940 von-wuelfing-immobilien.de

Professionelle Vermietung von Wohn- und Gewerbeimmobilien in Lübeck und Umgebung.
Gerne beraten wir Sie kostenlos!
Tel. 0451 - 610 30 40
Arnimstr. 29a, 23566 Lübeck
ivd GROHMANN IMMOBILIEN IMMOBILIEN SEIT 1978

Single-Wohnung ges.!
Junge Bankkauffrau sucht eine gemütliche Wohnung mit Balkon in Lübecks Zentrum oder mit guter Anbindung an den Nahverkehr. NKM bis ca. 950,- €. 0451-8009410 von-wuelfing-immobilien.de

IMMOBILIEN DIENSTLEISTUNGEN

ANDERE DIENSTLEISTUNGEN

SEIT ÜBER 40 JAHREN beraten wir Käufer bei der Suche. So verkaufen Sie Ihre Immobilie diskret und mit Erfolgsgarantie. Auch Sa./So. und nach Feierabend. ☎ **04102-8243050**

WIRD IHNEN DIE GARTENARBEIT AUCH ZU VIEL? Wir finden den passenden Käufer für Ihre Immobilie. Die Wertermittlung Ihrer Immobilie ist für Sie kostenlos. ☎ **04102-8243050**

Vorsorgen? Selbst bestimmen? Gutes tun?
www.mein-herzensanliegen.de
Ihr Informations-Portal für:
Testament • Patientenverfügung
Vorsorgevollmacht • Betreuungsverfügung • gemeinnützig
Vererben u.v.m.
DIAKONIE NORD·NORD·OST
Damit es dir gut geht.

WIR SIND NACHHALTIG
Sämtliche Fasern für die Papierherstellung in Deutschland stammen aus nachhaltig bewirtschafteten und vielfach sogar zertifizierten Quellen – 70% aus Europa.
wochenspiegel
Quelle: BDZV

MARKTPLATZ

MARKTPLATZ

MÖBEL / HAUSRAT

Abholung von gebr. Möbeln für bedürftige Menschen in Litauen. Tel.: 0176/55 29 18 30

TV / FOTO / PHONO / ELEKTRONIK

Gesucht werden Musikinstrumente v. A-wie Akkordeon bis Z-wie Zither & Fotoausrüstung Analog/Digital ☎ **01 70 / 7 03 72 46**

KUNST– UND SAMMLERMARKT

Alte Münzen von Sammler gesucht. ☎ **0171/6403700**

HOBBY UND FREIZEIT

Hallen-Flohmarkt Bad Schwartau, Peterstr. 43 am 27.4. ab 8 Uhr, private Anbieter

Suche gebrauchte Pfeifen ☎ 01 78 - 1 96 00 84

BEKANNTSCHAFTS–ANZEIGEN

BEKANNTSCHAFT

SIE SUCHT IHN

Edith, 67 J., kinderlose Witwe, eine noch immer sehr attraktive Dame, schlanke, weibl. Figur, jugendlich und romantisch, ich habe im Büro gearbeitet und bin eine Frau auf die man sich verlassen kann. Welcher Mann wünscht sich eine ehrliche, zärtliche und treue Frau wie mich? Sie dürfen auch älter sein. pv ☎ **0151 – 62913878**

Der Flohmarkt erscheint jeden Mittwoch und Sonnabend. **Anzeigenservice: Tel. 0451/ 144-1111 oder www.LN-Medienhaus.de**

Susanne, 77 J., gut aussehende Witwe, mit viel Herzlichkeit, gute Köchin u. sichere Autofahrerin, ich schmuse u. kuschle gern, sehne mich sehr nach einem Mann zum Liebhaben u. Verwöhnen, mit dem ich zusammen sein kann – wohne hier ganz allein u. wäre jederzeit umzugsbereit – ich würde sehr gerne mal mit Ihnen telefonieren pv ☎ **0157 – 75069425**

ER SUCHT SIE

Suche liebe Frau bis 80J. in HL, zum Reden und vielleicht mehr **0155/61507733**

Sympathischer Single-Mann
60plus, attraktiv, groß, schlank, diskret, einfühlsam, Kultur interessiert, kommunikativ, su. attr. Sie für niveauvolle erotische Begegnung. K.f.l. Bei ggs. Sympathie gerne Freundschaft+ Bild-Zuschriften: stilvoll-leben@gmx.de

KRAFTFAHRZEUGMARKT

KFZ ANGEBOTE

VW

Kaufe ständig ältere PKW ☎ HL - 69 09 19

VERSCHIEDENE AUTOMARKEN

Saab 93 Cabrio 7/2005 , 131.000 km, schwarz, abn. Ahk, Leder, Klima, umf. Ausstattung 7.600Euro Email:jo.drigalski@googlemail.com

YOUNGTIMER / OLDTIMER

Von Privat, Porsche 944, BJ' 87, dkl.-blaumet., 12.000€ ☎ **0178/7223300**

WOHNMOBILE / –WAGEN

Ford Transit Wohnmobilumbau, 2 Stockbetten, Bj. 2015, TÜV 2026, 94 Tkm, Preis 23000€ ☎ (0 451) 8 819 979

KFZ GESUCHE

WOHNMOBILE / –WAGEN

Kaufe Wohnmobile + Wohnwagen ☎ 03944-36160, www.wm-aw.de Fa.

VERSCHIEDENES

Hausauflösung, 30.04., 13-18Uhr, 01.05., 9-14Uhr, hochw. Möbel, Inventar, 10€ Eintritt werden verrechnet, Großmöbel können 1 Wo abgeholt werden. Hachstr. 28, 23566 Lübeck

Christus - für Dich gestorben

Mobile Fußpflege! ☎ 0172 - 90 80 685

Privatlehrerin für Mathematik erteilt Nachhilfeunterricht in Kücknitz: Frau Susanne Kaffka ☎ **(0451) 301544**

Privatlehrerin für Mathematik erteilt Nachhilfeunterricht in Kücknitz: Frau S. Kaffka ☎ **(0451) 301544**

Sammler sucht 5 und 10 DM Münzen, auch Scheine u. Kleingeld ☎ **(0171) 4 721 861**

TIERMARKT

ZOO & Co. SCHNACK
ENTDECKE UNSEREN AKTUELLEN ANGEBOTS-PROSPEKT:

wochenspiegel

Geschäftsleitung: Björn Bothe & Adrian Schimpf
Leiter Media-Vermarktung: Rainer Wilkens

Anzeigenabteilung: Tel. 04 51/1 44-17 63
Fax 04 51/1 44-17 79
Privatanzeigen: Tel. 04 51/1 44-11 11
e-mail: wochenspiegel.anzeigen@LN-luebeck.de

Zustellung: kostenlos, sonnabends
Lübecker Wochenspiegel Zustell GmbH
Telefon: 04 51/1 44-18 26

Gesamt-Druckauflagen:

Ausgabe Lübeck	95.985
Ausgabe Bad Schwartau / Stockelsdorf	26.805
Ausgabe Lübecker Bucht	16.650
Ausgabe Eutin / Malente	17.810
Gesamtauflage	157.250

Wochenspiegel
Verlag: Lübecker Nachrichten Media GmbH Herrenholz 12, 23556 Lübeck
Druck: A. Beig Druckerei und Verlag GmbH & Co. KG Damm 9-19 25421 Pinneberg

www.wochenspiegel-online.de

Redaktionsleitung: Sabine Goris

Redaktion:
Tel. 04 51/1 44-17 81
e-mail:
wochenspiegel.redaktion@LN-luebeck.de

Anzeigenschluss: Dienstag 15.00 Uhr
Redaktionsschluss: Dienstag 16.00 Uhr

Zurzeit gilt die Anzeigenpreisliste Nr. 50 vom 01. Januar 2025

Mitglied im
NORD BLOCK BVDA Bundesverband Deutscher Anzeigenblätter ADA

Falls Sie dieses Produkt nicht mehr erhalten möchten, bitten wir Sie, einen Werbeverbotsaufkleber mit dem Zusatzhinweis - „bitte keine kostenlosen Zeitungen“ an ihrem Briefkasten anzubringen.
Weitere Informationen finden Sie auf dem Verbraucherportal www.werbung-im-Briefkasten.de

Abkürzungen für Immobilienanzeigen:

App.:	Appartement	Lg.:	Lage
Blk:	Balkon	Mais.:	Maisonettewohnung
BGF:	Bruttogrundfläche		
Ct.:	Courtage	ME:	Mieteinheit
DG:	Dachgeschoss	MFH:	Mehrfamilienhaus
DHH.:	Doppelhaushälfte	MS:	Mietsicherheit
Do.-Gar.:	Doppelgarage	Ntfl.:	Nutzfläche
Du.:	Dusche	NGF:	Netto-Grundfläche
EBK:	Einbauküche	NB:	Neubau
EG.:	Erdgeschoss	NK:	Nebenkosten
ELW.:	Einliegerwohnung	NR:	Nichtraucher
Etg.:	Etage	OG:	Obergeschoss
ETW:	Eigentumswohnung	RH:	Reihenhaus
EFH:	Einfamilienhaus	renov.:	renoviert
FeWo:	Ferienwohnung	renov.-bed.:	renovierungsbedürftig
FP:	Festpreis		
Fußb.-Heizg.:	Fußbodenheizung	Sout.:	Souterrain
Gar:	Garage	Terr.:	Terrasse
Gart.:	Garten	VDM:	Verband Deutscher Makler
Gew.-Fl.:	Gewerbefläche		
Grdst.:	Grundstück	VHB:	Verhandlungsbasis
G.-WC:	Gäste-WC	VHS:	Verhandlungssache
Hzg.:	Heizung	VB:	Vollbad
IVD:	Immobilien Verband Deutschland	VK:	Vollkeller
		WE:	Wohneinheit
Kft.:	Komfort (-wohnungen)	Wfl..	Wohnfläche
		Whg..	Wohnung
KP:	Kaufpreis	ZFH:	Zweifamilienhaus
Kü.:	Küche	ZH:	Zentralheizung

„Wo bleibe ich gesund?“
In diesem Internetportal finden Sie gesundheitsorientierte Vereinsangebote in Ihrer Nähe, die das Qualitätssiegel SPORT PRO GESUNDHEIT tragen. Viele weitere Tipps rund um den gesunden Sport finden Sie unter www.sportprogesundheit.de!
www.sportprogesundheit.de
sportprogesundheit
SPORT PRO GESUNDHEIT
DEUTSCHER SPORTBUND

TICKETWELT

- Anzeige -

VERANSTALTUNGSTIPPS

Diese und viele weitere Top-Events erhalten Sie in Ihrer LN-Ticketwelt!

Ü30 Party
Strandsalon, Lübeck

Gestört aber Geil
Freilichtbühne, Lübeck

Harry Potter
Kolosseum, Lübeck

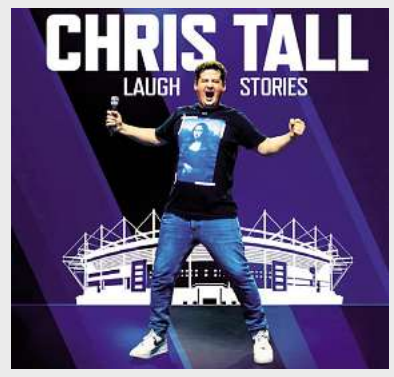

Chris Tall
Volksparkstadion, Hamburg

Karat50
MuK, Lübeck

LÜBECK

Zwei wie Bonnie und Clyde
Comödie Lübeck
ab 11.04.2025 — ab 29,00 €

Theater am Tremser Teich
Hasel und Igel
ab April 2025 — 10,00 €

Männerhort
Theaterschiff
bis April 2025 — ab 34,00 €

Ü30 Party
Strandsalon
03.05.2025 — 14,80 €

Scheinheilig – Der Unheilig Tribute
Rider' s Cafe
16.05.2025 — 28,20 €

Spuren im Sand
Comödie Lübeck
24. + 25.05.2025 — ab 25,00 €

Roncalli
Holstentorplatz, Lübeck
06. bis 31.08.2025 — ab 30,90 €

KULTURWERFT GOLLAN

Dark Tenor –
Symphony of Light
05.05.2025 — ab 47,50 €

Anna Ternheim
Premonitions tour 2025
06.05.2025 — ab 36,55 €

Anna Depenbusch
& Kaiser Quartett
25.05.2025 — ab 37,55 €

1986zig
WERFT OPEN-AIR 2025
22.08.2025 — ab 47,00 €

Fury In The Slaughterhouse
WERFT OPEN-AIR 2025
29.08.2025 — 74,90 €

Santiano – Auf nach Doggerland!
WERFT OPEN-AIR 2025
31.08.2025 — 78,05 €

Gregor Meyle & Band
Unplugged-Tour 2025
30.10.2025 — 48,65 €

Feuerengel
A Tribute to Rammstein
07.11.2025 — ab 39,50 €

Stefanie Heinzmann –
Circles Tour
06.11.2026 — ab 53,80 €

STADTTHEATER LÜBECK

Ein Festival der Liebe
Kammerspiele
ab April 2025 — ab 18,50 €

La Bohème
Großes Haus
ab April 2025 — ab 18,00 €

Kammeroper CHARMS – Gastspiel
Kammerspiele
07.05.2025 — ab 14,00 €

Aus dem Nähkästchen geplaudert ...
Vortragsreihe mit Anekdoten...
22.05.2025 — 5,00 €

MUK

JIMMY KELLY & The Streetorchestra
Celebrate! Hits & Kelly-Feeling!
02.05.2025 — ab 39,90 €

Cindy aus Marzahn
Einmal Prinzessin und zurück
26.05.2025 — ab 42,85 €

Cornamusa
The World of Pipe Rock & Irish Dance
01.06.2025 — ab 42,00 €

Lübeck Pop Symphonics
Selections
28.06.2025 — ab 15,00 €

Tahnee –
Es ist Blütezeit
13.09.2025 — ab 39,25 €

Fantasy –
Wunderland Tour 2025
20.09.2025 — ab 65,40 €

Timon Krause
Messias - Tour 2025
21.09.2025 — ab 39,90 €

Salut Salon
Heimat
27.09.2025 — ab 52,00 €

Stefan Gwildis
„das war doch grad' erst eben"
28.09.2025 — ab 29,00 €

Karat 50
Tour 2025
04.10.2025 — ab 55,50 €

Dittsche
live & solo 2025
05.10.2025 — ab 38,90 €

The Simon & Garfunkel Story
Show 2025
11.10.2025 — ab 46,40 €

Lübeck Proms –
Last night
12.10.2025 — ab 47,90 €

Heaven can Wait Chor
Still alive – Jetzt erst recht!
17.10.2025 — ab 34,50 €

Bülent Ceylan
Yallah Hopp! – Zusatztermin
02.11.2025 — ab 43,20 €

Ganz Paris träumt von der Liebe
mit Stefanie Hertel
06.11.2025 — ab 38,75 €

Herman van Veen
„ACHTZIG"
07.11.2025 — ab 41,00 €

London Symphonic Rock Orchestra
10.11.2025 — ab 39,70 €

Last Christmas Miracle
mit Pop-Weihnachtssongs
04.12.2025 — ab 35,80 €

Max and Friends are coming to town!
A glamorous swinging & soulful Christmas
06.12.2025 — ab 47,40 €

Jeden Tag Silvester
Jahresabschlusskonzert 2025
13.12.2025 — ab 34,50 €

Drei Haselnüsse für Aschenbrödel
Der Originalfilm mit Live-Orchester
20.12.2025 — ab 59,40 €

KOLOSSEUM

Tutty Tran
HAI DAI MAU
02.05.2025 — 39,90 €

One Night of Aretha Franklin
Performed by Aretha
03.05.2025 — 39,90 €

Micky Reincke
Wenn das in die falschen Hände gerät...
04.05.2025 — 33,80 €

The Music of Ludovico Einaudi
Tribute-Klavierkonzert
05.05.2025 — 39,90 €

Allan Taylor –
Abschiedstour
17.05.2025 — 36,85 €

Lisa Feller
Schön für dich
25.05.2025 — 32,20 €

Harry Potter
Musik bei Kerzenschein
29.05.2025 — 39,90 €

Thorsten Havener
Gedankenleser
11.06.2025 — ab 34,45 €

Sven Bensmann
Svenomenal
12.06.2025 — 31,25 €

Bernd Stelter
Reg dich nicht auf, gibt nur Falten!
20.06.2025 — 35,75 €

Voices only
Die Baltic Jazz Singers & P!tch Please!
21.06.2025 — ab 18,10 €

Dr. Mark Benecke
Insekten auf Leichen
10.09.2025 — 37,75 €

SIMON & GARFUNKEL REVIVAL BAND
Feelin´ Groovy
26.09.2025 — 29,60 €

Bela B Felsenheimer
FUNn
13.10.2025 — 35,10 €

Emmi & Herr Willnowski
Nelkenhochzeit
31.10.2025 — ab 29,00 €

The Cream of Eric Clapton
Tribute
15.11.2025 — ab 34,90 €

FREILICHTBÜHNE

Gestört aber geil
Zusatzshow
25.05.2025 — ab 37,90 €

SCHLAGERNACHT
mit VANESSA MAI
19.06.2025 — ab 59,90 €

OLDIENIGHT
Originalbands der 60er u.70er Jahre
21.06.2025 — ab 49,90 €

WATERLOO –
Die ABBA Show & Streichquartett
20.06.2025 — ab 59,90 €

S-H / HH / MV

Disney in Concert
Barclays Arena, Hamburg
08.05.2025 — 79,90 €

Roland Kaiser
Barclays Arena, Hamburg
09. + 10.05.2025 — ab 89,90 €

Mehr Nutten, mehr Koks - ...
Kalkberg, Segeberg
11.05.2025 — ab 74,50 €

Lotto King Karl
Hamburg – Stadtpark Open Air
17.05.2025 — 36,00 €

Infinity Saga Concert Experience
Barclays Arena, Hamburg
29.05.2025 — ab 64,00 €

Chris Tall
Volksparkstadion, Hamburg
07.06.2025 — ab 39,90 €

Hava
Freistrand Niendorf/Ostsee
13.06.2025 — 65,00 €

Lichterkinder
Freistrand Niendorf/Ostsee
14.06.2025 — 37,50 €

Topic
Freistrand Niendorf/Ostsee
14.06.2025 — 41,50 €

Roy Bianco & die Abbrunzati Boys
Freistrand Niendorf/Ostsee
15.06.2025 — 59,90 €

Santana
Barclays Arena, Hamburg
15.06.2025 — ab 125,10 €

KARL-MAY-SPIELE – „Halbblut"
Kalkberg, Segeberg
28.06. bis 07.09.2025 — ab 24,50 €

The Corrs – Talk On Corners 2025
Stadtpark, Hamburg
25.06.2025 — 77,00 €

Wincent Weiss
Seebrücke, Grömitz
05.07.2025 — 59,90 €

Gianna Nannini – Sei nell'anima
Stadtpark, Hamburg
20.07.2025 — 79,00 €

Sarah Connor + Zusatzkonzert
Musik-Arena, Timmendorfer Strand
11. + 15.09.2025 — 69,00 €

Samu Haber
Musik-Arena, Timmendorfer Strand
12.09.2025 — 57,50 €

Lea
Musik-Arena, Timmendorfer Strand
13.09.2025 — 46,50 €

Montez
Musik-Arena, Timmendorfer Strand
14.09.2025 — 49,00 €

Kerstin Ott – „Für immer für euch"
Wunderino Arena, Kiel
14.11.2025 — ab 64,90 €

Rod Stewart –
One more time
15.11.2025 — ab 92,00 €

... und hier gibt´s die Tickets: TICKETWELT

Lübeck:	Bad Segeberg:	Neustadt:	Telefon:
Königstraße 67A	Kurhausstraße 12	Lienaustraße 10	0451 / 144-1394

eventim
Offizieller Eventim-Partner

LN = Veranstaltungen mit LN-Leserrabatt (z.T. nicht online verfügbar). Weitere Tickets unter LN-Tickets.de

Für die angebotenen Veranstaltungen sind die Lübecker Nachrichten nur Vermittler. Preise teilweise zzgl. Gebühren. Irrtümer vorbehalten. Online-Preise können abweichen. Bei telefonischer oder Online-Bestellung fallen zusätzlich Versandkosten an!
Ein Angebot der Lübecker Nachrichten GmbH, Herrenholz 12, 23556 Lübeck, AG Lübeck HRB 269