

# LÜBECKER BUCHT WOCHENSPIEGEL

WWW.WOCHENSPIEGEL-ONLINE.DE

Sonnabend, 1. Februar 2025 • kostenlos

## Ein Pastor für zwei Gemeinden

Die Kirche muss sparen: 13 von 17 Vollzeitstellen entfallen daher. Die Pastoren betreiben nun mehrere Gemeinden. **SEITE 2**

## Verwaiste Mitte im Wandel

Auf dem verlassenen Grundstück an der Hauptstraße in Ratekau könnte ein Wohn- und Geschäftsgebäude entstehen. **SEITE 3**

## Interessante Idee

Aktion gegen den Müll: Eine Verpackungssteuer nimmt in Eutin und Timmendorfer Strand konkrete Formen an. **SEITE 4**

**Zustellung:** 0451/144-1826  
**Redaktion:** 0451/144-1781  
**Anzeigen:** 0451/144-1111, Fax -1010

## Ehrenamt soll gewürdigt werden

**RATEKAU.** Für die Gemeinde Ratekau ist es ein besonderes Anliegen, hervorragende Leistungen von Personen, die sich in besonderer Weise im Bereich des ehrenamtlichen Engagements, des Umweltschutzes und des Sports verdient gemacht haben, zu ehren. Die Gemeinde Ratekau freut sich auf entsprechende Vorschläge, die bis zum 13. Februar schriftlich mit einer Begründung bei der Gemeinde Ratekau, Bäckerstraße 19, 23626 Ratekau oder per E-Mail an [info@ratekau.de](mailto:info@ratekau.de) eingereicht werden können. Bei Rückfragen steht Renée Steffen unter Tel. 04504/ 803-400 zur Verfügung. Die Ehrungen erfolgen am 28. Juni 2025 im Rahmen des Bürgerempfanges.

## Briefwahl wird eine Herausforderung

**SCHARBEUTZ.** Bereits am 23. Februar findet die Bundestagswahl statt. Die Briefwahl für diese Wahl ist eine besondere Herausforderung. Briefwahlunterlagen können frühestens ab 3. Februar verschickt werden. Wähler sollten zügig antworten, sonst kann die Stimme am 23. Februar nicht mitgezählt werden. Daher bittet die Verwaltung, Wahlunterlagen schnell zu beantragen. Alternativ kann man vermutlich ab 10. Februar im Bürgerhaus seine Stimme vor Ort abgeben. Dazu wird die Wahlbenachrichtigung oder ein Ausweis benötigt.

## Versammlung der Dorfschaft

**SCHARBEUTZ.** Um die aktuelle Planung der Fischtreppe Schulendorf, die Namensänderung der Dorfstraße sowie um ein Dorfentwicklungskonzept geht es unter anderen in der öffentlichen Dorfschaftsversammlung Schulendorf am 6. Februar um 18 Uhr. Dazu sind alle Bürger in das ehemalige Feuerwehrgerätehaus Schulendorf eingeladen.

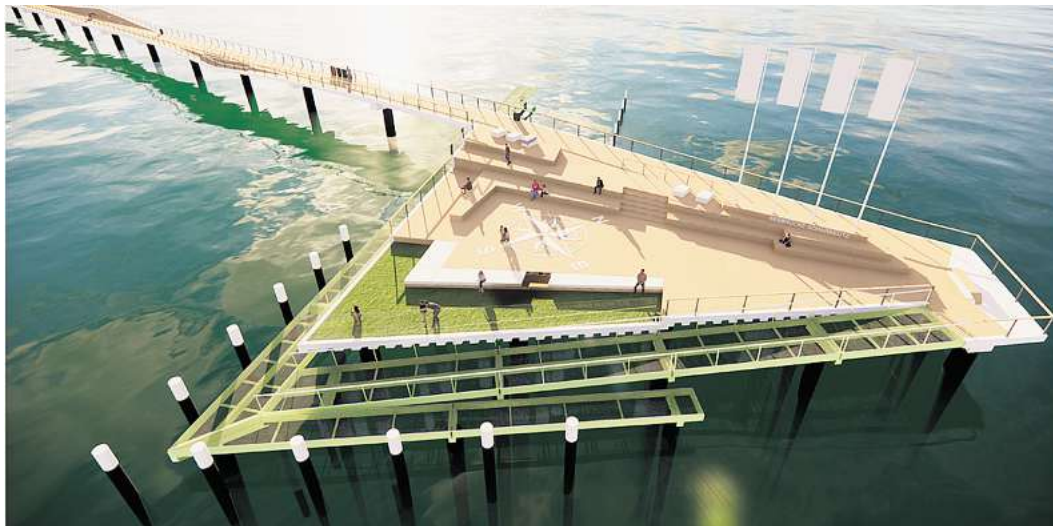

## Warten auf die Scharbeutzer Seebrücke

Es ist immer eine Riesensause mit vielen Besuchern, wenn in der Lübecker Bucht eine neue Seebrücke eingeweiht wird. Nach denen von Timmendorfer Strand und Haffkrug – jedes Mal mit prominenter Begleitung aus Kiel – ist demnächst die Einweihung der neuen Seebrücke in Scharbeutz an der Reihe. Doch wer soll sie gemeinsam mit Vertretern der Gemeinde Scharbeutz ihrer Bestimmung übergeben? Offenbar weder Ministerpräsident Daniel Günther noch Wirtschaftsminister Claus Ruhe Madsen (beide CDU). Sie hätten keine Zeit, heißt es aus Kiel. Zwei Termine hatte die Gemeinde Scharbeutz vorgeschlagen: Ostern oder 1. bis 4. Mai stehen als Datum für den Festakt im Raum. So steht es in einer Vorlage der Tourismus-Agentur Lübecker Bucht (Talb), über die die Mitglieder des Tourismusausschusses sprechen sollten. Für beide Termine hätten beide Politiker abgesagt, sagt die Scharbeutzer Bürgermeisterin Bettina Schäfer (parteilos). Jetzt stehe die Gemeinde im Kontakt mit der Staatskanzlei, ob nicht doch ein anderes Datum möglich sei. „Der 3. Mai ist keine Op-

tion, das ist der Tag der Cap-Arcona-Katastrophe. Da kann man kein großes Fest feiern“, sagt Schäfer. Regierungssprecherin Vivien Albers teilte auf LN-Anfrage mit, Ministerpräsident Günther könne nicht kommen, weil er terminlich verhindert sei. Ob nun noch ein passender Termin mit Beteiligung der Landesregierung gefunden wird und wer kommt, ist also noch in der Schwebe. „Ich finde es sehr traurig, dass Kiel es nicht schafft, dabei zu sein“, sagt Schäfer aber jetzt schon. Und verspricht: „Wir werden die Brücke auch ohne Kiel eröffnen. Es liegt nicht an uns.“

Den Bau der 19 Millionen Euro teuren Scharbeutzer Seebrücke förderte das Land zu 90 Prozent. Wie in Timmendorfer Strand und Haffkrug soll auch die Eröffnung der Scharbeutzer Brücke mit einem mehrtägigen Fest begangen werden. 2024 kalkulierten die Organisatoren 70.000 Euro für das Programm ein. Dieser Betrag findet sich erneut in der Vorlage für den Tourismusausschuss, 20.000 Euro sollen aber über Sponsorengeld wieder hereinkommen. **PEYRONNET/JUNG; FOTO: DKFS ARCHITECTS**

## Ferien-Events für Jugendliche

**SCHARBEUTZ.** Die Kinder- und Jugendberatung der Gemeinde Scharbeutz bietet dieses Jahr wieder für Kinder und Jugendliche, die in der Gemeinde Scharbeutz wohnen oder in Scharbeutz zur Schule gehen, zwei tolle Ferienfreizeiten in den Sommerferien an. Angeboten werden eine Kanutour nach Schweden sowie eine Nordseefahrt nach Sankt-Peter-Ording. Die Fe-

rienfreizeiten werden über das Jugendferienwerk des Landes Schleswig-Holstein und dem Kreisjugendring Ostholstein unterstützt.

Die Fahrt nach Schweden ist vom 27. Juli bis 4. August geplant für Kinder im Alter von 12 bis 17 Jahren. Die Fahrt kostet 210 Euro (ermäßigt 75 Euro).

Für 15 Kinder im Alter von 8 bis 14 Jahre ist die Fahrt nach St. Pe-

ter Ording vom 5. bis 9. August konzipiert. Sie kostet 170 Euro (ermäßigt 85 Euro).

Die Buchungen der Freizeiten ist ab dem 3. März möglich. Infos im Internet unter [www.jugendarbeit-scharbeutz.de](http://www.jugendarbeit-scharbeutz.de) oder direkt bei Anna Kianica (Kinder- und Jugendberatung Scharbeutz) unter Tel. 04503/ 7709412 oder E-Mail [Anna.Kianica@Gemeinde-Scharbeutz.de](mailto:Anna.Kianica@Gemeinde-Scharbeutz.de).



**Ratenkauf möglich!**

**PHOTOVOLTAIK**  
vom Fachbetrieb vor Ort

**ALLES AUS EINER HAND**

- ✓ individuelle Fachberatung
- ✓ fachgerechte Montage
- ✓ zuverlässig und kostengünstig
- ✓ schnell und professionell

Rudolf-Diesel-Str. 22, 23617 Stockelsdorf | 0451-120 150-0  
[info@dachsolar.de](mailto:info@dachsolar.de) | [www.dachsolar.de](http://www.dachsolar.de)

**Neueröffnung am 01.02.2025**



**KERSTIN NICKEL**  
Staatl. anerk. Fachkosmetikerin  
staatl. anerk. Fachfußpflegerin  
9,5 Jahre Berufserfahrung

**Ich freue mich, Sie ab dem 01.02.2025 in Scharbeutz begrüßen zu dürfen!**

**Angebote:** Fachfußpflege, med. Gesichtsbildungen, Handpflege, Nacken Spezial Massage, Körperbehandlungen, Hautanalysen, Produkt- sowie Pflegeberatung und weitere

Seestraße 62, Scharbeutz (Eingang hinter dem Haus)  
Telefonische Anmeldung unter:  
**01520 / 6 57 60 58**

**Pflege24Nord**

**24-Stunden-Betreuung in Ihrem eigenen Zuhause!**  
Individuelle Betreuung durch polnisches Personal!  
Die bezahlbare Alternative zum Pflegeheim!  
**Tel. 0 41 55/4 93 99 66**

**Gold & Silber**  
Wir zahlen hohe Preise für Besteck und Schmuck, Brillanten und Uhren, Münzen, Zahngold und Bernstein

**ANTIK & KUNST**  
Breite Str. 4 neben der Schiffergesellschaft  
**direkt am Koberg**  
☎ 7 25 56 • Gutachten  
**Suche BRIEFMARKEN**  
sowie alte Orden und Bilder  
[www.goldankauf-dose.de](http://www.goldankauf-dose.de)

Wie Ihre Haut morgen aussieht, entscheiden Sie heute!



Permanent Make-up  
Beauty Treatments  
Hautanalyse

**Ellen Krogmann**  
Medical Beauty Lounge  
Ellen Krogmann  
Selmsdörp 8, 23701 Eutin  
[www.ek-kosmetik.de](http://www.ek-kosmetik.de)  
☎ 04521 779840

**O. C. KATRE-SCHMUCK**  
Batteriewechsel sofort  
**Wir kaufen: Gold, Silber, Platin, Schmuck, Diamanten, Zahngold, Bernstein, Luxusuhren**



**MÜHLENSTR. 19 • LÜBECK ☎ 0451/9 89 89 29**

**WolleHobby und Hobby**  
Lübeck GmbH & Co. KG

**WSV**  
bis 08.02.25  
Effekt-Strickgarn  
50g  
ehem. UVP 9,95  
100g=0,58  
**0,29**  
Viele Farben zum Basteln wegen Sortimentsbereinigung **-50%**

Lübeck, Fleischhauerstr. 64-74,  
Tel.: 04 51 / 7 07 24 11  
Mo.-Fr. 9-18:30 Uhr, Sa. 10-16 Uhr  
[www.wolleundhobby.de](http://www.wolleundhobby.de)

**Haustür-Ausstellung**  
50 aktuelle Modelle auch Sonderangebote

**FENSTER + TÜREN**  
Kunststoff – Holz – Alu



**moba** Tel. 0451-400 80-0  
Lübeck • Herrenholz 18  
[www.moba-fenster.de](http://www.moba-fenster.de)

\*\*\*\*\*

**AUTO ADAM kauft**  
fast jeden Pkw & Lkw  
auch defekt, Unfall-/Totalschaden  
**Sofort Bargeld, prompte Abmeldung u. Abholung**  
24-Std.-Tel.-Service, auch sonntags

**Rufen Sie an, 04 51 / 57010**  
HL, Roggenhorster Straße 13  
[www.AUTO-ADAM.de](http://www.AUTO-ADAM.de)

\*\*\*\*\*

**Lübecker Senioren-Tagespflege**

Sind Sie alleine zu Hause und Ihr Tag wird immer „länger“?

**Wir haben Plätze frei!**  
**☎ 0451/47 97 90 84**

**TRAUM haft**



Wir fertigen hochwertige Ganzglasduschen, individuell nach Maß, exklusiv für Ihr Badezimmer.

**Mehr Infos hier!**



Rufen Sie uns einfach an!  
**GLASEREI MEWS**  
**0451/73730** **SOHN**

**Gardinen SCHLICHTING**

**Unsere Winterangebote**

**35 %**  
auf den Nählohn Ihrer neuen Dekoration

- nicht in bar auszahlbar oder mit anderen Aktionen kombinierbar
- Angebot gilt bis 28.02.2025
- Rabatt nur für Neubestellungen

**Wir waschen Gardinen**

**20 %**  
auf maßgefertigte Plissees, ausgewählte Kollektion

- nicht in bar auszahlbar oder mit anderen Aktionen kombinierbar
- Angebot gilt bis 28.02.2025
- Rabatt nur für Neubestellungen

Schwartauer Allee 13a-15 • 23554 Lübeck  
5 Parkplätze vor den Schaufenstern • Haltestelle Wickede Str. Linie 1 + 10  
Montag - Freitag 10.00 - 18.00 • Sonnabend 10.00 - 13.00  
**Tel. 0451-43115 • [www.gardinen-schlichting.de](http://www.gardinen-schlichting.de)**



Es gibt wieder ein Bürgerfest

**TIMMENDORFER STRAND.** Um das Ehrenamt zu fördern und zu unterstützen, fand vor zwei Jahren im Rahmen des Gemeindeempfangs der Gemeinde Timmendorfer Strand ein Bürgerfest statt, bei dem die Timmendorfer einen Einblick in das jeweilige Ehrenamt gewinnen konnten. Nun soll das Bürgerfest zusammen mit dem Gemeindeempfang in diesem Jahr erneut stattfinden. Am 10. Mai 2025 wird in der Zeit von 11 bis 17 Uhr das Bürgerfest und Gemeindeempfang im Strandpark in Timmendorfer Strand stattfinden. Dabei werden neben den Jahresansprachen der Bürgervorsteherin und des Bürgermeisters die Ehrungen von Personen und Mannschaften präsentiert.

Der Babytreff hilft jungen Eltern

**EUTIN.** Die erste Zeit mit Baby ist für alle jungen Eltern eine Herausforderung. Da hilft es, sich mit anderen auszutauschen. Das Familienzentrum vom Kinderschutzbund Ortsverband Eutin bietet Babytreffs in Eutin, Schönwalde und Malente an. Im Babytreff im Familienzentrum Eutin in der Freischützstraße 2 treffen sich Eltern immer dienstags von 10 bis 11.30 Uhr mit Susanne Voß. In Schönwalde leitet Ingrid Schumacher leitet den Treff immer mittwochs von 10 bis 11.30 Uhr im Gemeindehaus hinter der Kirche. In Malente betreut Natalie Koldevey den Babytreff montags von 15.30 bis 17 Uhr im AWO-Kinderhaus in der Kellerseestraße 22. Infos unter Telefon 04521/830 90 88 oder auch per E-Mail familienzentrum-eutin@kinderschutzbund-eutin.de.

Eltern-Kompass an der VHS Eutin

**EUTIN.** Der Eltern-Kompass zur Stärkung der Gesundheitskompetenz von Eltern ist auf Initiative der Gesundheitskonferenz des Kreises Ostholstein in Kooperation mit den Volkshochschulen Ostholsteins entstanden. Das Ziel ist es, die Entwicklung von Kindern im Alter bis zu zehn Jahren insbesondere in den Bereichen Bewegung, Sprache und seelische Gesundheit zu unterstützen. Im Februar finden in der VHS Eutin zunächst zwei Module statt: Am 6. Februar erfahren Eltern um 18.30 Uhr, wie sie die Sprachkompetenz ihres Kindes fördern können. Am 20. Februar geht es um die seelische Gesundheit. Das Angebot ist kostenfrei, um eine Anmeldung gebeten unter Tel. 04521/ 793-290 oder per E-Mail vhs@eutin.de. Infos unter www.vhs-eutin.de.

Ein Pastor für zwei Gemeinden

13 von 71 Vollzeitjobs fallen in Ostholstein weg

**GLESCENDORF.** Die Termine von Pastor Johannes Höpfner sind eng getaktet: „Das bringt die Hauptverantwortung für zwei Kirchengemeinden wohl jetzt mit sich“, sagt Höpfner. Er ist der einzige Geistliche in Vollzeit, der im Kirchenkreis Ostholstein zwei Gemeinden betreut: seine Heimatgemeinde Niendorf und zudem das Dorf Gleschendorf in der Gemeinde Scharbeutz. Der Kirchenkreis Ostholstein kürzt 13 von 71 Vollzeit-Pastorenstellen. Das sieht der „Pfarrstellen-Rahmenplan 2025“ vor, der 2019 auf der Synode verabschiedet wurde. Voraus ging ein Beschluss der Nordkirche, die Pfarrstellen in allen 13 Kirchenkreisen in Schleswig-Holstein, Hamburg und Mecklenburg-Vorpommern stufenweise abzubauen. Es ist die Reaktion auf schwindende Mitglieder und fehlenden Nachwuchs. „Der Kirchenkreis Ostholstein liegt bei diesen Vorgaben weitgehend im Plan“, sagt Sprecher Marco Heinen. Als Konsequenz aus der Entwicklung ergebe sich, dass eine engere Zusammenarbeit jeweils mehrerer Kirchengemeinden erforderlich werde, so Heinen. Es entstanden im Kreis zwölf sogenannte Regionen – sechs in der Propstei Eutin, sechs in der Propstei Oldenburg.



Pastor Johannes Höpfner (l.) ist jetzt auch für Gleschendorf in der Gemeinde Scharbeutz zuständig. Timmendorfs Pastor Lars Lemke unterstützt ihn. Foto: Beke Zill

Gleschendorf zählt zur Strandregion, der auch Timmendorfer Strand, Niendorf, Scharbeutz und Süsel angehören. Inzwischen sind nur noch 5 statt 6,75 Vollzeitstellen für diese Region vorgesehen. Höpfner wird in Gleschendorf von Timmendorfs Pastor Lars Lemke (0,25 Stellenanteil) unterstützt, obwohl auch er in seiner Heimatgemeinde ausgelastet ist. Höpfner betrachtet seine neue Aufgabe als Erprobungsphase. Auch der Kirchenkreis beobachtet, wie das Regionen-Modell ankommt. „Ob sich die Aufgabenverteilung bewährt oder ob nach einigen Monaten Korrekturen

sinnvoll erscheinen, muss die Praxis zeigen“, sagt Heinen. In dem neu gegründeten Pfarrsprengel Auenregion, zu der Ahrensböök, Curau und Gnissau zählen, sind drei Pfarrstellen vorgesehen. An der Arbeit von Pastorin Kirstin Mewes-Goeze (Ahrensböök), Vertretungspastor Volker Prahll aus Gnissau und Florian Gottschalk (Curau) wird sich jedoch erst einmal nichts ändern. Wenn sich Pastor Volker Prahll im Herbst in den Ruhestand verabschiedet, müssen sich die verbliebenen Geistlichen wohl zunächst die Arbeit in Gnissau aufteilen, weil ein Nachfolger derzeit nicht in Sicht ist. **ZILL**

Seebühne: Festspiele drängen auf Gutachter

Architekt soll Abdeckung für Orchestergraben präsentieren

**EUTIN.** Wie geht es auf der Seebühne weiter? Wann werden die Mängel oder Planungsfehler beseitigt? Das sind Fragen, auf die nicht nur die Eutiner Festspiele, sondern auch die Kommunalpolitiker Antworten erwarten. Die Stadt – Bauherrin der 17,5 Millionen Euro teuren Spielstätte – kann dazu aktuell nicht viel sagen. Nur so viel: Es gab aktuell Ortstermine mit Fachleuten. Und Architekt Holger Moths wird zum nächsten Hauptausschuss erscheinen. Die schwerwiegenden Mängel der erst im vergangenen Sommer eröffneten Bühne: Der Orchestergraben ist undicht, die Bestuhlung rostet, die Stromversorgung ist unzureichend. „Herr Moths hat zugesagt, uns

bis Ende Januar eine Möglichkeit zu zeigen, wie eine Abdeckung des Orchestergrabens funktionieren kann“, erklärte Bürgermeister Sven Radestock (Grüne) im Hauptausschuss. „Es ist kompliziert. Die Pläne muss haltbar und innerhalb kurzer Zeit aus- und einzufahren sein.“ Der Hersteller der Stühle habe bis Ende Januar eine Frist zum Nachbessern, so der Bürgermeister. In diesem Punkt habe die Stadt einen Anwalt hinzugezogen. Bei einem Ortstermin habe man sich die Wasserschäden unter der Tribüne angesehen: „Die Suche nach der Ursache läuft“, sagte Radestock. Falk Herzog, Geschäftsführer der Festspiele, meldete sich

ebenfalls zu Wort. Es habe ein knappes Dreivierteljahr Zeit gegeben, Angebote einzuholen, Mängel zu beheben. „Ein Großteil der Zeit ist verstrichen. Was ich bei dieser Baustelle gelernt habe ist, dass wenn man plötzlich schnelle Lösungen braucht, es doppelt so viel kostet.“ Er warb eindringlich dafür, dass jemand mit Fachkompetenz die Probleme bewerten müsse, ein Gutachter oder Architekt. Die Stromversorgung war ein weiteres Problem im vergangenen Sommer. Herzog erklärte, „dass wir mit ganz viel Glück dieses Jahr noch eine Trafostation bekommen könnten. In dem Fall sparen wir die Mietkosten für das Aggregat.“ **BEN**

Info-Tag am Ostsee-Gymnasium

**TIMMENDORFER STRAND.** Wie geht es weiter nach der Grundschule? Für viele Eltern und Grundschulkinder stellt sich genau diese Frage. Um eine erste mögliche Antwort zu erhalten, lädt das Ostsee-Gymnasium Timmendorfer Strand (OGT) zu einem „Tag der offenen Tür“ am 21. Februar ein. In der Zeit von 15 bis 18 Uhr werden die Lehrer die Schule mit ihren Fächern und Angeboten präsentieren. Geführt von Schülern kann man sich von naturwissenschaftlichen Experimenten begeistern lassen, aktiv am Sport teilnehmen oder mit der Junior-Big-Band musizieren. Das Kolle-

gium steht an Informationsständen den Eltern für Fragen zur Verfügung. Zudem informiert die Schulleitung an dem Tag um 15.45 und 17 Uhr in der Aula über das pädagogische Profil der Schule sowie über das Lernen am Gymnasium. Auf der Homepage der Schule (www.ostsee-gymnasium.de) finden sich zur Vorbereitung und zur Ergänzung die neuen Schüler ein Schulfilm, der neu erstellte OGT-Podcast, die Rubrik „FAQ“ und die Impressionen aus den Fächern. Eine Infobroschüre rund um die Orientierungsstufe und die Anmeldemodalitäten vervollständigen das Angebot.

„Werner Momsen“ gastiert in Plön

**PLÖN.** Das Theater Zeitgeist e.V. präsentiert Werner Momsen mit seinem Programm „Das Werner Unser“. Zu sehen ist „Momsen“ am 7. Februar um 19.30 Uhr in der Aula am Schiffsthal (Am

Schiffsthal 10, 24306 Plön). Karten kosten an der Abendkasse 26 Euro (Vorverkauf 22 Euro). Erhältlich sind Karten unter anderem in der Tourist Info Eutin (Markt 18, 23701 Eutin).

Bastelnachmittag im Familienzentrum

**EUTIN.** Um die lange Winterzeit für Familien bunter zu gestalten, lädt das Familienzentrum Eutin, Familien mit Kindern im Alter von 4 bis 8 Jahren zu einem Bastelnachmittag ein. Das Basteln findet am 7. Februar von 15 bis 17 Uhr im Familienzentrum Eutin, Freischützstraße 2 statt. Die Teilnahme ist kostenlos. Anmeldung bis 3. Februar unter Tel. 04521/830 90 88 oder E-Mail familienzentrum-eutin@kinderschutzbund-eutin.de.

Valentinstag in der Seeloge

**EUTIN.** „Love is in the air“ – verliebt in Eutin lässt sich vom 10.-16. Februar der Valentinstag in der Holsteinischen Schweiz erleben. Mit dem Lieblingsmenschen eine romantische Auszeit direkt am Großen Eutiner See genießen. Das Special enthält zwei Übernachtungen, Frühstücksbuffet, ein 3-Gänge-Menü sowie eine Flasche Sekt auf dem Zimmer. Buchbar ist das Sparangebot ab 142 Euro pro Person unter www.seeloge.de.

Malkurse in der Waldschänke

**KLINGBERG.** Die Malerin und Dozentin Susanne Cromwell bietet vom 28. Februar bis 2. März Tageskurse in Aquarellmalerei zu verschiedenen Themen in der Kleinen Waldschänke in Klingberg (OT von Scharbeutz, Seestraße 56) an. Es können alle drei

Kurse zusammen oder die Kurse einzeln gebucht werden. Jeder Kurs kostet 69 Euro. Anmeldung per E-Mail susanne.cromwell@web.de oder per Tel. 0162/ 8404541. Infos: www.susannecromwell.de oder www.kleinewaldschaenke.de.

Nach dem Zeugnis geht es auf das Eis

**SCHARBEUTZ.** Gestern gab es in Schleswig-Holstein Zeugnisse, am 3. Februar haben viele Schüler frei. Grund genug für die Tourismus-Agentur Lübecker Buch (TALB) und den Betreiber der Eiswelt Scharbeutz, ein besonderes Freizeitangebot für diesen Tag zu machen: den Familientag mit einem stark rabattierten Eintrittspreis. Schüler wie auch Erwachsene können am Familientag für nur drei Euro zweieinhalb Stunden lang ihre Runden drehen.

Fackelfest am Freistrand

**TIMMENDORFER STRAND.** Ein unvergessliches Erlebnis, wenn die Fackeln in einer atemberaubenden Kulisse am Strand entzündet werden und der kalten Jahreszeit getrotzt wird. Für das leibliche Wohl sorgen verschiedene Speisen und Getränke. Mit dem Fackelfest am 8. Februar startet das erste idyllische Event des Jahres direkt am Freistand in Niendorf/Ostsee und lädt zum Verweilen am Feuer ein. Beginn ist ab 13 Uhr.

# REISERING HAMBURG

## Reisehighlights 2025

**Maximal 30 Gäste • Einzelplatzgarantie für Alleinreisende**

Kurlaub in Misdroy	16.02.-22.02.	€ 861,-
Diano Marina DELUXE im 5*-Bus	16.03.-25.03.	€ 2.153,-
Frühling an der Mosel: Cochem	30.03.-03.04.	€ 749,-
Tulpenblüte in Holland	3.-6.4. / 18.-21.4.	€ 845,-
Ostern im Altmühlthal	17.04.-24.04.	€ 1.107,-
Traumziel Amalfiküste	25.04.-07.05.	€ 2.556,-
Nordfriesland f. Alleinreisende (im EZ)	03.05.-07.05.	€ 1.099,-
Tossa de Mar / Spanien	16.05.-25.05.	€ 1.322,-
Höhepunkte der Alpen / Schweiz	01.06.-08.06.	€ 1.514,-
Gottland und mehr...	10.06.-18.06.	€ 2.097,-
Normandie & Bretagne	23.06.-29.06.	€ 1.642,-

**Preise p. P. im DZ/HP; inkl. Haus-zu-Haus Taxiservice und Ausflügen.**

**Besuchen Sie uns auf der REISEN HAMBURG, 6. – 9. Februar / Halle B7!**  
**Zubringerbus am 6.2. ab Lübeck/Travemünde und am 7.2. ab Ratzburg/Mölln**

**Reisering Hamburg RRR GmbH • Adenauerallee 78 • 20097 Hamburg**  
**☎ 040-280 3911 (HH-ZOB) • ☎ 040-721 3200 (Bergedorf)**  
**www.reisering-hamburg.de**      ...und in jedem guten Reisebüro

# Bölck

... der bessere Urlaub!

**04621/4411**      [www.boelck.de](http://www.boelck.de)

## Haben Sie schon Sehnsucht nach Frühling?

Freuen Sie sich schon auf die wärmende Sonne, blühende Pflanzen und das frische Grün? Erleben Sie tolle Frühlingsreisen mit unseren 5-Sterne-Reisebussen Made in Germany. Wir freuen uns auf Ihren Anruf.

Alle Abfahrten auch ab Lübeck möglich!      Bitte fordern Sie unseren Katalog an!

**Reisedienst Bölck GmbH • Westring 16 • 24850 Schuby**

# BERG-LÜBECK

Reisebüro • Omnibusbetrieb      ☎ 0451-7 70 08

**Aktuelle Öffnungszeiten:** Mo-Do 9-13Uhr + 14-18Uhr, Fr 9-13Uhr      Mehr Infos unter [www.berg-luebeck.de](http://www.berg-luebeck.de)

<b>Geflügelkehrausbuffet &amp; Orchideengarten Dahleburg 12.2.</b>	<b>68€</b>	<b>Berlin inkl. 7 Std. Auf. 19.4.</b>	<b>39€</b>
<b>Schleifahrt m. Rübenmus-Buffet u. Stadtführung 19.2.</b>	<b>69€</b>	<b>Osterbrunch a.d. Schlei 21.4.</b>	<b>69€</b>
<b>Biikebrennen + Grünkohl 21.2.</b>	<b>69€</b>	<b>Serengetipark 24.4., 24.6.</b>	<b>67€</b>
<b>Swinemünde 4 Std. Auf. 1.3./5.4.</b>	<b>39€</b>	<b>Lexfähre Schnitzelbuffet 26.4.</b>	<b>60€</b>
<b>Bernies Karnevalsshow, Mittagessen &amp; Kerzenschnitzerei 3.3.</b>	<b>69€</b>	<b>Altes Land Baumblüte 30.4./7.5.</b>	<b>37€</b>
<b>Mecklenburger Schlachtfest inkl. Klützer Winkeltour 5.3.</b>	<b>69€</b>	<b>Lexfähre Spargelbuffet 10.5.</b>	<b>69€</b>
<b>Wismarer Heringstage 8. 3.</b>	<b>28€</b>	<b>Erlebnistour Waren/Müritz 11.5.</b>	<b>72€</b>
<b>Stint- &amp; Fischbuffet 12.3.</b>	<b>60€</b>	<b>Büsum 5 Std. 13.5./10.6.</b>	<b>34€</b>
<b>Krokusblüte Husum 23.3.</b>	<b>37€</b>	<b>Tierpark Hagenbeck 15.5.</b>	<b>56€</b>
<b>Magic Dinner 9.4.</b>	<b>85€</b>	<b>St.-Peter-Ording 5 Std. 22.5.</b>	<b>35€</b>
<b>Tulpenfestival Potsdam 13.4.</b>	<b>46€</b>	<b>Lauenburger Fischmeile &amp; Raddampfer-Rundfahrt 25.5.</b>	<b>39€</b>
<b>Fischbuffet Wischhafen 18.4.</b>	<b>79€</b>	<b>Friedrichstadt Grachtenf. 27.5.</b>	<b>69€</b>
		<b>Wyk auf Föhr 4 Std. 31.5.</b>	<b>56€</b>
		<b>Küstentörn Travemünde Rostock inkl. Frühstücksbuffet 3.6.</b>	<b>72€</b>

**HANSA-THEATER Hamburg**  
**Buddhys Perle! 16.2. - 98€**

**WINTERUDER FÄHRHAUS**  
**„EINE MOROS FREUNDIN“ – inkl. Kaffee-satt-Gedeck - 23.2. - 78€**  
**HAUSMEISTER KRAUSE – DU LEBST NUR ZWEIMAL“ – mit Tom Gerhardt - inkl. Kaffee-satt-Gedeck 4.5. - 78€**

**OHNSORG-THEATER:**  
**BUDDENBROOKS – Eine Familiensaga 10.5. - 69€**

**Musicals Hambg. 20.4./14.6.**  
**Disney's DER KÖNIG DER LÖWEN • Disneys HERCULES • & JULIA – Das Pop-Musical • MJ – Das Michael Jackson Musical • ab 114€**

**Walter Berg GmbH & Co. KG • Beckergrube 32 • 23552 Lübeck**



Neues Programm der VHS Ratekau

**RATEKAU.** Das neue Frühjahrsprogramm 2025 der VHS Ratekau ist online und bietet wieder ein breites und vielfältiges Angebot. Wie gewohnt ist das Programm in die Bereiche Junge VHS, Gesellschaft, Kultur, Gesundheit, Sprachen und Beruf unterteilt. Das Angebot wird während des Semesters ergänzt, die Kurse werden online oder auf Instagram (vhsratekau) angekündigt. Neue Dozenten sind jederzeit willkommen. Anmeldungen über die Webseite [www.vhs-ratekau.de](http://www.vhs-ratekau.de), Nachfragen telefonisch unter 04504/ 809 82 04.

Screening-Mobil kommt nicht mehr

**TIMMENDORFER STRAND.** Jede Frau im Alter von 50 bis 75 Jahren hat die Möglichkeit, alle zwei Jahre am Mammographie-Screening-Programm zur Brustkrebsfrüherkennung teilzunehmen. Um den Frauen eine wohnortnahe Untersuchung zu ermöglichen, machte das Mammobil bisher auch in Timmendorfer Strand Station. Aufgrund von Personalmangel und Kapazitätsengpässen kann die mobile Untersuchung in diesem Jahr jedoch nicht in Timmendorfer Strand angeboten werden. Stattdessen findet die Brustkrebsfrüherkennung, zu der die anspruchsberechtigten Frauen persönlich eingeladen werden, in der Röntgenpraxis im Tesdorpfhaus in der Mengstraße 66-70 in Lübeck statt. Infos zum Programm im Internet unter [www.mammographiescreening-luebeck.de/de](http://www.mammographiescreening-luebeck.de/de)

Ratekaus verwaiste Mitte im Wandel?

Auf dem verlassenen Grundstück an der Hauptstraße könnte ein Wohn- und Geschäftsgebäude entstehen

**RATEKAU.** Bauzäune sperren das riesige Grundstück zwischen der Hauptstraße und der Bäderstraße in Ratekau ab. Bisher wurde der Platz zwischen dem leer stehenden Geschäftsgebäude von Küchen Rath und dem alten roten Backsteinhaus mit dem Blechdach gerne von Ratekauern als Parkplatz genutzt. Damit ist es jetzt vorbei. Ein gelbes Schild mit der Aufschrift „Privatgrundstück Parken verboten!“ prangt an den Bauzäunen. Es ist ein Warnschild, das jedoch niemanden stört. Im Gegenteil: Es macht vielen im Ort Hoffnung. Tut sich etwa was auf diesem verlassenen Grundstück mitten im Ratekauer Ortskern? Die Antwort ist: Ja! Was genau an diesem für den Ort zentralen Platz geplant ist, verrät Bürgermeister Thomas Keller (parteilos) vorerst nicht. Das Projekt ist noch nicht spruchreif. „Ich kann nur sagen, dass wir sehr hoffen, dass sich schon bald etwas bewegt“, sagt Keller. Und zumindest so viel kann er verraten: „Es gibt tolle Entwürfe eines privaten Investors, die einen Mix aus Wohnen und Gewerbe vorsehen.“ Die bisherigen Gebäude würden dann wohl abgerissen werden, wenn es zur Umsetzung kommt. Die Verwaltung und Politik stehen seit über



Das Grundstück mit den leer stehenden Gebäuden in Ratekaus Ortskern ist abgesperrt. Rollen bald die Bagger an? Foto: Sven Wehde

einem Jahr in den Startlöchern. „Wir wollen eine Entwicklung an der Stelle und sind bereit, den B-Plan zu ändern“, sagt der Bürgermeister. Es sei ein tolles Projekt. Man habe schon viele Ideen gesehen, aber die jetzigen Pläne würden alles abdecken, was Politik und Verwaltung sich wünschen. Da es sich bis auf den gepflasterten Parkplatz jedoch um ein privates Grundstück handele, warte man noch auf eine Einigung zwischen der Eigentümerfamilie und dem Investor. Eine

Entscheidung werde noch für den Januar erwartet. Dann könnten in Ratekau bald die Bagger anrollen. Küchen Rath war 40 Jahre eine Institution in Ratekau. Wer durch den Ort gen Küste fährt, sieht automatisch das große Geschäft, das jetzt ganz verlassen ist. Zum 31. März 2022 schloss Küchen Rath die Türen, seit dem steht das Gebäude leer. Nach Corona hatten sich die eingebrochenen Umsätze des Küchenausstatters stabilisiert, doch die Geschäftsführung fand keine Fachkräfte.



FACHBERATER

Ihr JOKA Fachberater.  
Im Februar mit 10% Rabatt auf alle  
Polsterstoffe + Sonnenschutz





Der Raumausstatter  
Bromberger  
Meisterbetrieb



„Mit uns liegen Sie richtig“

Arnimstraße 16, 23566 Lübeck  
Telefon: 0451 860576  
E-Mail: [info@bromberger-hl.de](mailto:info@bromberger-hl.de)  
[www.bromberger-hl.de](http://www.bromberger-hl.de)

Parkett

Teppich

Designböden

Sonnenschutz

Wohnstoffe

Entdecken Sie die digitale Welt – ganz einfach!



„Mein Tablet – schnell & einfach erklärt“

Das Buch „Mein Tablet – schnell & einfach erklärt“ zeigt Ihnen, wie Sie Ihr Tablet optimal nutzen und welche Möglichkeiten es Ihnen bietet. Mit praktischer Anleitung für das LN E-Paper. Perfekt zum selber Lernen oder Verschenken!

„Mein Tablet“-Buch für nur 24,90 €

Nur im LN Digital Store erhältlich. Jetzt vorbeischaun und dazulernen!

LN Digital Store  
Königstraße 67A  
23552 Lübeck



Laser statt Brille

in der Augenarztpraxis  
Dr. med. Anna Wagner am Kaufhof

Seit Oktober 2024 wird in der Augenarztpraxis am Kaufhof in Lübeck das neue innovative Laserverfahren SmartSurf<sup>ACE</sup> angewandt. Die Lebensqualität der Patienten wird deutlich erhöht, endlich ist keine Brille mehr notwendig.

„Mit unserem hochmodernen Excimer-Laser (SCHWIND AMARIS 750S) mit dem 6D Eyetracking System bieten wir Ihnen die Möglichkeit, Ihre Sehkraft auf ein neues Level zu heben, ohne Ansaugung, ohne Schnitt“, sagt Augenärztin Dr. Anna Wagner. Bevor sie ihre Augenarztpraxis am Kaufhof 2019 eröffnet hat, war die erfahrene Medizinerin viele Jahre als Fachärztin in einer großen Augenarztpraxis in Lübeck und in der Universitäts-Augenklinik Lübeck tätig. „Neben den normalen Sprechstunden, in denen Erwachsene und Kinder täglich versorgt werden, ist mir sehr wichtig, neue innovative Therapien für meine Patienten anzubieten. Die schmerzfreie, präzise und schnelle SmartSurf<sup>ACE</sup> Methode kann die Lebensqualität deutlich verbessern. Wir setzen auf höchste Sicherheitsstandards und Zufriedenheit.“ Neben einer ausführlichen Diagnostik des hinteren Augenabschnitts bietet die Praxis seit 2024 auch eine optische Kohärenztomografie des vorderen Augenabschnitts, einschließlich der Hornhaut-Topografie, zur Diagnostik und Therapieplanung von hornhautdegenerativen Veränderungen im vorderen Augenabschnitt an. Die Augenarztpraxis am Kaufhof verfügt über das gesamte Spektrum

der therapeutischen Lasertherapie für den vorderen und hinteren Augenabschnitt: YAG-Laser zur Behandlung des Nachstars nach einer Grauer-Star-Operation und zur Vorbeugung eines Glaukomanfalls (Grüner Star), selektiver Laser-Trabekuloplastik (SLT), einer wirksamen Lasertherapie, die den Augeninnendruck beim Glaukom (Grüner Star) reduzieren kann, und Argon-Netzhautlaser, der eingesetzt wird, um die Netzhaut um einen Riss oder ein Loch in der Netzhaut herum zu veröden. Die Laserbehandlungen finden in separaten Sprechstunden statt, sodass die Behandlungen ohne Wartezeit, schmerzfrei und ungestört durchgeführt werden können. **Sanfter Eingriff mit der SmartSurf<sup>ACE</sup> Methode** „In meiner Augenarztpraxis am Kaufhof setzen wir auf die SmartSurf<sup>ACE</sup> Methode mit dem weltweit modernsten Excimer-Laser, der die Behandlung von Fehlsichtigkeit auf ein völlig neues Niveau hebt. Mit SmartSurf<sup>ACE</sup> können wir Kurzsichtigkeit, Weitsichtigkeit, Hornhautverkrümmung und Al-

Sanft und berührungslos – ohne Ansaugung, ohne Schnitt, ohne Inzision – SmartSurf<sup>ACE</sup>



tersichtigkeit bis zu einer bestimmten Stärke korrigieren“, erklärt Dr. Anna Wagner. Ohne Ansaugung, ohne Schnitt, ohne Inzision – sanft und berührungslos wird die Fehlsichtigkeit durch die oberste Hornhautschicht hindurch abgetragen. Der Excimer Laser SCHWIND AMARIS führt die Sehkorrektur in einem einzigen Schritt durch. Der Heilungsprozess ist kürzer, und die Sehleistung steigert sich deutlich schneller als bei den traditionellen Oberflächenbehandlungen. Sicherheit wird auch während des Eingriffs großgeschrieben: Ein ausgeklügeltes Eyetracking-System überwacht und steuert den Laservorgang, sodass die Behandlung bei unwillkürlichen Augenbewegungen sofort unterbrochen wird. Laser und Eyetracker arbeiten besonders schnell, damit die Hornhaut nicht austrocknet. Ein echter Vorteil, denn durch hohe Verfahrenspräzi-



**Vor der OP wird sorgfältig selektiert** Bevor die Laser-OP stattfindet, werden die Patienten sorgfältig selektiert und gründlich untersucht. Dabei wird insbesondere geprüft, ob die Hornhaut für die Laser-Eingriffe geeignet ist. Anschließend werden wichtige Hornhautparameter ausgemessen und berechnet. Für diese Untersuchungen wird das moderne Hornhaut-Topografie-Gerät MS 39 von Schwind eingesetzt. Die Daten werden feh-

Infoveranstaltung: 11. März

**Infoveranstaltung zum Laserverfahren SmartSurf<sup>ACE</sup> für Patienten:** Um den Patienten das Verfahren zu erläutern, werden regelmäßige Informationsveranstaltungen zum Thema „Refraktive Chirurgie“ angeboten. Die Informationsabende finden 1x pro Quartal jeweils am Dienstag um 16 Uhr in der Praxis am Kaufhof statt. Der nächste Informationsabend ist für den 11. März geplant. **Refraktive Sprechstunde:** Nach Absprache, Anmeldung unter Telefon 0451 / 317 96 57



## The Secret World of Peter Gabriel

Performed by MERCY STREET

„Mercy Street-A Tribute to Peter Gabriel“

feiern Peter Gabriels legendäre Tournee und bringen den Geist seiner „Secret World“ live auf die Bühne. Zur Neuauflage versprechen Mercy Street neben dem musikalischen Rückblick mit allen bekannten Hits wie „Come Talk To Me“, „Solsbury Hill“ oder „Sledgehammer“ weitere musikalische Überraschungen bis hin zu Titeln aus Gabriels aktuellem Album I/O.

Seit ihrer Gründung im Jahr 2015 haben sich Mercy Street den Ruf als beste Peter Gabriel-Tributeband in Europa erspielt. Die Rheinische Post schreibt, „Mercy Street-Konzerte sind eine gigantische Hymne auf die intelligenten, aussagekräftigen Kompositionen von Peter Gabriel, sind für Freunde und Kenner ein Pflichttermin, sind für Gabriel-Fans ein Muss.“ Für die Neue Westfälische Zeitung sind Mercy Street mehr als eine Tributeband, „sie haben den Geist von Gabriel



begriffen“. Und laut Rundblick Unna war es „schlicht ein geniales Tributekonzert. Mercy Street kommen dem Original so nahe, wie es sich nur denken lässt. Ihre Bühnenshow ist hochklassig, mit ausgefeilter Lichttechnik und aufwendigem Videokonzept.“

**Veranstaltung:**  
**Kolosseum in Lübeck**  
**am 08.03.2025**  
**Veranstalter:**  
**Konzertagentur Piekert**  
**Karten an allen bekannten Vorverkaufsstellen**  
**Online: [www.eventim.de](http://www.eventim.de)**

# „Interessante Idee“

Verpackungssteuer: Geld fließt in den Haushalt – Bürgermeister Sven Radestock (Eutin) sieht weiteren Vorteil: weniger Müll in der Umwelt

**TIMMENDORFER STRAND/EUTIN.** Fünfzig Cent für einen Pappbecher oder eine Pommeschale: Sollten auch in Ostholstein Bäckereien und Imbisse Verpackungssteuer auf ihre Waren aufschlagen und die Summe an ihre Stadt oder Gemeinde abführen? In Tübingen (Baden-Württemberg) ist das seit rund drei Jahren üblich – und gesetzkonform. Das Bundesverfassungsgericht hat die Verpackungssteuer gebilligt.

Dennis Sontopski, Fachbereichsleiter Allgemeine Verwaltung und Finanzen, erläutert die Haltung der Gemeinde Timmendorfer Strand dazu: „Es gibt bei den Veranstaltungen bereits Auflagen zur nachhaltigen Beschaffung.“ Die Gemeinde bereite darüber hinaus einen Leitfaden zur nachhaltigen Beschaffung vor. Außerdem gebe es in Timmendorfer Strand beispielsweise eine Tourismusabgabe, sodass die Verpackungssteuer eine weitere Abgabenart wäre, sagt Sontopski. Umfang und Zuständigkeiten für die Umsetzung einer solchen Steuer müssten zunächst ermittelt werden.

In Tübingen hatte ein McDonald's-Restaurant gegen die dort seit Anfang 2022 erhobene Steuer auf Einwegverpackungen geklagt. Das Gericht urteilte, die Abgabe sei als „örtliche Verbrauchsteuer“ zulässig. Die Stadtverwaltung hatte sie mit dem Ziel erhoben, Verpackungs-



**Schnell was zu essen beim Imbiss holen: Dabei kommt viel Verpackungsmüll zusammen.**

Foto: Uwe Zucchi/dpa

müll zu reduzieren und den Haushalt zu stärken. Rund 800.000 Euro nimmt die Stadt (rund 92.000 Einwohner) damit ein.

„Ich denke zuerst an die Lenkungsfunktion, dann an das Finanzialle“, sagt Eutins Bürgermeister Sven Radestock (Grüne). Vorteile, die er sieht: „Wir entlasten die Umwelt, schonen Ressourcen und müssen weniger Müll einsammeln.“ Er nennt diese Idee für Eutin „sehr interessant“.

Ende vergangenen Jahres sei er einer Einladung des Kieler Umweltministeriums gefolgt, bei der es um die Verpackungssteuer und wie Tübingen sie umsetze, gegangen sei, berichtet Radestock. „Da gab es die Aussage,

wenn man ein Schnellrestaurant einer großen Kette vor Ort hat, dann lohnt es sich.“

Er rechne damit, sagt der Bürgermeister, dass es vom Land noch eine Vorgabe zu der Steuer geben werde. „Sie sind dort schon auf der Spur.“ Radestock ist der Ansicht, dass die Menschen Verständnis für eine Verpackungssteuer haben. „Vor Corona waren wir schon auf einem guten Weg.“

Mit dem Stadtbecher – ein Mehrwegbecher mit Eutiner Motiven in Piktogrammform – ist Eutin seit Sommer 2022 am Start. 15 Gastronomen und andere Teilnehmer machen bei dem Pfandsystem und Nachhaltigkeits-Projekt mit. **BEN**



André Brand tritt in der Kulturscheune Süsel auf. Foto: hfr

## Diggah? So schon mal gar nicht!!!

**SÜSEL.** Der Comedian André Brand kommt mit seinem Programm „Diggah? So schon mal gar nicht!!!“ in die Kulturscheune Süsel. Am 13. Februar um 20 Uhr wird Brand ehrlich, direkt, tollpatschig einen humorvollen Blick auf das Leben eines Kfz-Ausbilders, garniert mit einer Prise Familiensinn werfen. Denn André jongliert nicht nur mit den Herausforderungen der Jugend, sondern auch mit denen des Familienlebens. In seinem Programm: „Diggah? So schon mal gar nicht!!!“ geht es um einen Einblick in die kuriosen Geschichten, die sich in den Werkstätten und Klassenzimmern abspielen. Worte der Jugend wie: Diggah, alda oder ischwor bilden Satzanfang, Satzmitte und Satzende. Karten gibt es beim Kartenvorverkauf unter Tel. 04524/ 13 79 montags von 18 bis 20 Uhr und mittwochs von 9 bis 12 Uhr, im Foyer des Theaters donnerstags von 17 bis 18 Uhr, per E-Mail an [tickets@theater-suesel.de](mailto:tickets@theater-suesel.de), online unter [www.theater-suesel.de](http://www.theater-suesel.de) und bei allen bekannten Vorverkaufsstellen.

ANZEIGE

# Warum wird mein Haar dünner?



Schütteres Haar kann viele Ursachen haben. Die gute Nachricht: Sie können etwas dagegen tun!

Das sieht niemand gerne – nach dem Kämmen finden sich zahlreiche Haare in der Bürste oder dem Waschbecken. Gerade bei dünnerem Haar ist die Sorge groß, dass es noch mehr an Volumen einbüßen könnte. Wichtig zu wissen ist: Dass die Haare ausgehen, ist grundsätzlich normal und dem natürlichen Wachstumsprozess geschuldet. Sind es jedoch täglich mehr als 100 oder wachsen nur

mehr dünne Haare nach, sollte man gegensteuern. Dazu ist es wichtig, die möglichen Ursachen zu kennen.

### Warum die Haare ausfallen

Dass die Haare erst im Alter langsam dünner werden, ist ein weit verbreiteter Irrglaube. Tatsächlich gibt es zahlreiche andere Gründe für abnehmendes Haarvolumen, die Frauen in jedem Alter betreffen können. So kann die hormonelle Umstellung im Wechsel oder nach der Schwangerschaft den Wachstumszyklus der Haare

verkürzen, wodurch die Haare lichter werden. Auch mit der falschen Pflege kann man ungewollt Schaden anrichten. Zu häufiges Föhnen oder Haarewaschen (vor allem mit Shampoos, die Silikone enthalten) kann die Haare schnell austrocknen, wodurch sie stumpf und brüchig werden.

### Kraftschub von innen

Auch ein Ungleichgewicht im Nährstoffhaushalt kann das Haar lichter, spröder und brüchiger machen. Welche Nährstoffe können nun aber helfen,

um das Haar wieder ideal zu versorgen? Häufig liest man im Zusammenhang mit dünnem Haar von Biotin. Zu Recht handelt es sich hier um einen echten Trend-Wirkstoff: Er spielt eine elementare Rolle für die Haarsubstanz und unterstützt das Wachstum. Steht dem Haar zu wenig davon zur Verfügung, kann es stumpf und brüchig werden. Den bestmöglichen Effekt erzielt man mit einer Kombination mehrerer wichtiger Nährstoffe. Als unerlässlich hat sich auch Silizium herausgestellt, das sich in hoher Konzentration etwa in Kieselerde oder Goldhirse findet. Studien belegen, dass dieses in hohem Ausmaß zur Reißfestigkeit der Haare beiträgt.\* Auch die natürliche Schwefelquelle MSM

ist essenziell. Diese hilft dem Körper, Keratin herzustellen – einen wichtigen Baustein für gesundes und kräftiges Haar.

### Was Apotheker empfehlen

In idealer Kombination vereint finden sich diese Nährstoffe aktuell nur in den Dr. Böhm® Haut Haare Nägel Tabletten. Das Präparat kommt aus Österreich, wo es bereits seit Jahren das mit Abstand meistgekauft Produkt für volles Haar ist.\*\* Seit geraumer Zeit ist es auch in

unseren deutschen Apotheken erhältlich. Bestehen Sie auf das Original, um sich der effektiven Zusammensetzung sicher sein zu können.

### Wichtig:

Haare wachsen im Durchschnitt nur 1,5 cm pro Monat. Für ein bestmögliches Ergebnis sollte das Produkt daher über einen längeren Zeitraum hindurch eingenommen werden.

\*Barel A et. al., Arch Dermatol Res 2005; 297 (4): 147-53  
\*\*Apothekenabsatz Mittel für Haare und Nägel lt IQVIA Österreich OTC Offtake MAT 12/2024.



### TIPP: Kopfmassage

Neben den Nährstoffen in Dr. Böhm® Haut Haare Nägel macht es auch Sinn, sich von Zeit zu Zeit eine Kopfmassage zu gönnen. Eine solche ist nicht nur angenehm, sondern sorgt auch für eine bessere Durchblutung der Haarwurzeln in der Kopfhaut, wodurch die Nährstoffe noch besser vom Haar aufgenommen werden können. Verwenden können Sie dafür Ihre Hände (wie beim Einschäumen der Haare mit Shampoo) oder spezielle Bürsten oder „Kopfkrauler“.

## PRODUKT-TIPP bei dünnem Haar



Nahrungsergänzungsmittel

### Eine Zusammensetzung, die Apotheker und Anwender überzeugt:

- ✓ Silizium aus der Goldhirse für Spannkraft und Elastizität
- ✓ MSM als bedeutender Strukturbestandteil der Haare
- ✓ Selen für den Haarfollikel

### Bestehen Sie auf das Original!

Falls nicht vorrätig, bestellt Ihre Apotheke Dr. Böhm® Haut Haare Nägel gerne für Sie. **PZN: 15390975**



# Lübeck saniert Brücke über den Stadtgraben

Verbindung ist bis 21. Februar gesperrt – Verkehrssicherheit ist beeinträchtigt – Stahlplatten als neuer Fahrbahnbelag

**LÜBECK.** Die Eutiner Eisenbahnbrücke in Lübeck wird für Sanierungsarbeiten gesperrt. Bis zum 21. Februar werden dort Stahlplatten montiert. „Aufgrund des schlechter werdenden Bauwerkszustandes, der durch Abnutzung und Verwitterung auch die Verkehrssicherheit beeinträchtigt, müssen nun Unterhaltsmaßnahmen durchgeführt werden“, teilte die Lübecker Stadtverwaltung mit.

Anders als der Name es vermuten lässt, fahren dort keine Züge mehr. Die Verbindung über den Stadtgraben wird vor allem von Radfahrern und Fußgängern genutzt. Wer von der Willy-Brandt-Allee aus über die Werftstraße zur Katharinenstraße gelangen will, kommt über die Eutiner Eisenbahnbrücke.

Für den Geh- und Radverkehr wird während der Sperrung eine Umleitung über die nahe gelegene Marienbrücke ausgeschildert. Sowohl die Feuerwehr als auch die Anlieger auf der Roddenkoppel sollen für die Bauzeit eine Zugangslösung erhalten, um im Notfall jederzeit auf das Gelände hinter der Brücke zu gelangen.

Links und rechts von den Fachwerkträgern verlaufen Fußwege. In der Mitte befindet sich Straßenraum mit Eisenbahnschienen. Auch Schwerlastverkehr ist dort unterwegs. Dort gilt eine allgemeine Geschwindigkeitsbegrenzung von 10 km/h für alle Fahrzeuge.



Die Eutiner Eisenbahnbrücke über den Stadtgraben wird derzeit saniert. Foto: Holger Kröger

„Um die Verkehrssicherheit aufrechtzuerhalten, die Abdichtung des Straßenaufbaus zu verbessern und die vorgesehenen Nutzungszeiten zu erhöhen, wird nun die gesamte Fahrbahn mit quer durchgehenden und rau beschichteten Stahlplatten abgedeckt“, teilte die Stadt mit.

Wer über die Eutiner Eisenbahnbrücke stadtauswärts fährt, landet derzeit in einem wenig einladenden Bereich – mit vielen Schienen und Industrieflächen. Die Stadt möchte dieses Areal an der Roddenkoppel perspektivisch aufwerten und hat dafür einen städtebaulichen Entwurf

erarbeiten lassen. Somit könnte auf die Brücke langfristig mehr Betrieb zukommen.

Vereinfacht gesagt geht es dabei um den Bereich von der Brücke am Wasser entlang bis zur Kulturwerft Gollan und den Tudorhallen. Die Stadt hat gemeinsam mit zwei externen Büros Maßnahmen erarbeitet, mit denen der öffentliche Bereich dort umgestaltet werden kann. So sollen neue Grün- und Freiflächen geschaffen werden. Am Ufer könnte eine Promenade entstehen. Zudem ist angedacht, den Bereich Roddenkoppel per Brücke mit der Nördlichen Wallhalbinsel zu verbinden.

HVS

MAZDA JETZT NEU  
BEI DELLO IN LÜBECK!

HERZLICH WILLKOMMEN!

Wir führen ab sofort die eindrucksvolle Modellpalette der Marke Mazda an unserem DELLO Standort in Lübeck!

Die harmonische Einheit zwischen Fahrer und Fahrzeug ist für den Hersteller Mazda eine Vision, die sich durch alle Planungs- und Entwicklungsschritte zieht. Angefangen beim Design über die Motorentechnologie, bis zu den zahlreichen Sicherheits- und Assistenzsystemen, die Sie in jedem Mazda finden. Jeder Aspekt ist so konzipiert, dass er sich im Einklang mit den menschlichen Empfindungen verhält.

Wir freuen uns auf Ihren Besuch! Ihr DELLO Mazda-Team in Lübeck.

Weitere Informationen zur elektrischen Reichweite, Energiekosten, KFZ-Steuer und CO<sub>2</sub>-Kosten finden Sie unter [www.mazda.de/Energieverbrauch](http://www.mazda.de/Energieverbrauch).



**DELLO Lübeck**  
Töpferweg 61-63 • 23558 Lübeck  
Tel.: 0451 88008-0 • [www.dello-gruppe.de](http://www.dello-gruppe.de)  
Angebote der Ernst Dello GmbH & Co. KG,  
Sitz: Nedderfeld 91, 22529 Hamburg.

[www.matzen-mo.de](http://www.matzen-mo.de)

Sale!  
50%

Bei einem Kauf ab 2 Teilen  
aus unserem bereits reduzierten Sortiment  
erhalten Sie zusätzlich 10% Rabatt!

Der Rabatt wird an der Kasse abgezogen!

Calvin Klein Jeans

someday.

MARCCAIN  
Marc Cain Sports

MAC

JOOP!

Marc O'Polo  
DENIM

TOMMY  
JEANS

MATZEN

Mode aus Tradition

Über 1.500 kostenlose Parkplätze in Bad Schwartau  
Mode für die ganze Familie auf über 7.000 qm in Ihrer Nähe:  
BAD SCHWARTAU • TRAVEMÜNDE • SCHARBEUTZ



Finanzierung  
bis zu 72 Monaten Laufzeit

\*Preis inkl. MwSt.

UNSERE LEASINGPARTNER:  
Jobrad • Lease a Bike • Rad im Dienst • Businessbike • Eurorad  
Bikeleasing • Deutsche Dienstrad • Mein Dienstrad • Eleasa

HERCULES URBANICO I-8

8gang Shimano Acera  
Bafang Nabenmotor  
410 Wh Akku

€ 2499,00

Bei uns:  
1729,00 €\*



KETTLER CORMFORT

5gang Shimano  
Rücktritt  
500 Wh Akku  
Bosch Active  
Line Plus

€ 3399,00

Bei uns:  
2999,00 €\*



MORRISION E 10.0

10gang Shimano  
750 Wh Akku  
Bosch Performance  
Line CX  
ABS

€ 4799,00

Bei uns:  
2999,00 €\*



KALKHOFF IMAGE LIGHT ADVANCE

7gang Shimano  
Gates Riemen  
400 Wh Akku  
Bosch sx

Bei uns:  
3899,00 €\*



VICTORIA TRESALO 7

5gang Shimano  
Gates Riemen  
545 Wh  
Bosch  
Performance  
Line Motor

€ 3699,00

Bei uns:  
3199,00 €\*



MORRSION X3.0

24 gang Shimano  
Scheibenbremse

€ 899,00

Bei uns:  
699,00 €\*



IXGO MT-E THREE 600

Herren und Damen

9gang Shimano  
600 Wh Akku  
Bosch  
Performance  
CX Motor  
zGg. 180 kg

Bei uns:  
3669,00 €\*



IXGO MXF-E FOUR

12gang Shimano  
750 WH Akku  
Bosch Performance  
CX Motor  
Full Suspension

€ 5299,00

Bei uns:  
4999,00 €\*



FALTER E9.0 I RT 500

8gang Shimano  
500 Wh Akku  
Bosch  
Active Line  
Plus Motor

Bei uns:  
2999,00 €\*



KETTLER CARGOLINE FS 800

12gang Shimano  
625 Wh Akku  
Bosch Cargo  
Line Motor  
Full  
Suspension

€ 7799,00

Bei uns:  
4999,00 €\*



KETTLER QUADRIGA P5

12gang Shimano  
5gang Shimano  
Rücktritt  
625 Wh Akku  
Bosch  
Performance  
Line Motor

Bei uns:  
3499,00 €\*



KALKHOFF IMAGE 3B ADVANCE

5gang Shimano  
Rücktritt  
500 Wh Akku  
Bosch  
Performance  
Line Motor

Bei uns:  
3599,00 €\*



QIO

Bosch Motor  
Kompaktrad  
zGg. 180 KG

Bei uns: ab  
3499,00 €\*



MORRISON BLACKFOOT

27gang Shimano  
Scheibenbremse

€ 829,00

Bei uns:  
549,00 €\*



GRECOS ELI 2.5

8gang Shimano  
Gates Riemen  
625 Akku  
Bosch Active  
Line Plus

€ 4199,00

Bei uns:  
3499,00 €\*



HAIBIKE TREKKING 8

10gang Shimano  
750 Wh Akku  
Bosch  
Performance  
CX Motor

€ 4699,00

Bei uns:  
2799,00 €\*



HERCULES ROBERTA R7

7gang  
Rücktrittbremse  
500 Wh Akku  
Bosch Active  
Line Motor

€ 2499,00

Bei uns:  
1999,00 €\*



MORRISON E6.0 500

10gang Schaltung  
500 Wh Akku  
Bosch  
Performance  
Line Motor

€ 3199,00

Bei uns:  
1999,00 €\*





**JETZT  
ANMELDEN!**

Bis zu 4 Wochen  
kostenlos und unver-  
bindlich testen.

# NAHEZU UNSICHTBAR!

Jetzt die neuesten Philips Im-Ohr Hörsysteme testen.



Im-Ohr Hörgeräte sind  
sehr diskret und kaum  
sichtbar, durch das  
Tragen im Gehörgang.

Testen Sie jetzt kostenlos und unverbindlich die kleinen bis nahezu unsichtbaren Im-Ohr Hörsysteme von Philips in bis zu **7 verschiedenen Preis- und Leistungsstufen**, ganz entspannt in Ihrem Alltag. Bei unseren Testwochen werden Sie schnell merken, wie viel mehr Lebensqualität Ihnen ein so kleines Hörsystem bieten kann.

## Überzeugen Sie sich selbst:

- ✓ Windgeräuschunterdrückung durch tiefen Sitz im Ohr
- ✓ Perfekter Sitz dank maßgefertigtem Abdruck
- ✓ Verbesserte Lokalisierung und natürliche Klangqualität



## DIE SCHMELZER GARANTIE\*

- ★ 4 Jahre Garantie
- ★ 2 Jahre Garantie auf IdO's
- ★ 3 Jahre 50 % Verlustschutz
- ★ Bestpreis-Garantie

+++ Schmelzer Hörsysteme ist autorisierter Vertriebspartner von Philips +++ Schmelzer Hörsysteme ist autorisierter Vertriebspartner von Philips +++

**PHILIPS**

# Besser hören, wenn es darauf ankommt!



ITC – das Wandelbare



CIC – das Diskrete



IIC – das Extrakleine

[hearingsolutions.philips.de](https://hearingsolutions.philips.de)

**Rufen Sie jetzt an und vereinbaren Sie einen Termin:  
Bei einem Kaufabschluss erhalten Sie kostenlos Batterien für 3 Jahre\*\*.**

**Bad Schwartau**  
Marktwiete 6  
23611 Bad Schwartau  
T 0451 - 709 852 50

**Lübeck Campus** **NEU**  
Alexander-Fleming-Straße 1  
23562 Lübeck  
T 0451 - 498 986 86

**Lübeck Schlutup**  
Mecklenburger Straße 67  
23568 Lübeck  
T 0451 - 450 563 20

**Lübeck Zentrum**  
Holstenstraße 9  
23552 Lübeck  
T 0451 - 613 058 23

**Stockelsdorf**  
Ahrensböcker Straße 34-36  
23617 Stockelsdorf  
T 0451 - 880 515 95

**Travemünde**  
Vorderreihe 8-9  
23570 Travemünde  
T 04502 - 88 69 900

[schmelzer-hoersysteme.de](https://schmelzer-hoersysteme.de)

\* Beim Kauf eines Hörgerätes erhalten Sie die Schmelzer Garantie. Diese beinhaltet vier Jahre Garantie, auf Optimus Hearing Hörsysteme 5 Jahre Garantie. (Davon ausgeschlossen sind Hörer, Otoplastiken und Ladestationen) Auf Im-Ohr Hörsysteme 2 Jahre Garantie, sowie drei Jahre 50% Verlustschutz für alle Hörsysteme. Das heißt, dass Sie bei Verlust eines Hörgerätes in den ersten drei Jahren nach Kaufabschluss nur 50% Ihres privaten Eigenanteils bezahlen.

\*\* Anmeldefrist ist bis zum 31. März 2025 und das Angebot dann gültig bis zum 30.06.2025. Bei Kaufabschluß eines Im-Ohr Hörgerätes von Philips, erhalten Sie für 3 Jahre kostenlos Batterien. Das bedeutet max. 30 St. / Jahr und Hörgerät.

Schmelzer Hörsysteme in Ostholstein GmbH (Bad Schwartau), Schmelzer Hörsysteme in Travemünde GmbH (Lübeck Campus, Lübeck Schlutup) Schmelzer Hörsysteme in Lübeck GmbH (Lübeck Zentrum) und Schmelzer Hörsysteme in Stockelsdorf GmbH, werben gemeinschaftlich.



**Markisen-Hof-Lübeck**

Markisen • Sicht- und Sonnenschutz • Rollläden  
Terrassendächer • Plissees • Insektenschutz

**Jetzt informieren und kostenlose Beratung sichern!**

**roma**

**Unabhängig von Stromnetzen:  
ROLLLÄDEN MIT SOLARANTRIEB**

Ahrensböcker Str. 34 - 36 • 23617 Stockelsdorf • 0451 - 88 19 34 65  
info@markisen-hof-luebeck.de • www.markisen-hof-luebeck.de

D	Z	F	W	P	G	A	D	C	F	I	A	B	R	S	P
R	K	O	A	T	H	A	R	H	E	Z	G	R	O	S	L
E	P	R	T	I	L	E	A	A	M	I	N	T	W	P	N
A	L	H	E	R	E	N	A	K	E	L	I	E	E	S	T
D	I	S	H	E	R	E	N	A	K	E	L	I	E	S	T
W	E	M	E	Z	E	R	A	K	E	L	I	E	S	T	
B	U	R	T	W	A	I	N	A	K	E	L	I	E	S	
E	Z	E	A	R	E	I	N	A	K	E	L	I	E	S	
L	E	I	D	H	E	R	E	N	A	K	E	L	I	E	
C	T	W	E	S	E	R	E	N	A	K	E	L	I	E	
A	N	T	E	C	A	N	A	K	E	L	I	E	S		
P	U	N	E	C	A	N	A	K	E	L	I	E	S		
L	O	N	E	P	E	L	E	N	A	K	E	L	I	E	
D	D	E	E	K	A	R	E	N	A	K	E	L	I	E	

2	5	7	6	1	8	9	3	4
8	6	9	3	2	4	5	7	1
3	4	1	9	7	5	6	8	2
6	9	2	7	8	3	4	1	5
1	8	3	4	5	9	2	6	7
5	7	4	1	6	2	8	9	3
7	1	8	2	4	6	3	5	9
9	2	6	5	3	1	7	4	8
4	3	5	8	9	7	1	2	6



Mikrowald:  
Initiative  
informiert

**LÜBECK.** Die Initiative Stadtverwaltung Lübeck lädt am Montag, 3. Februar, um 18 Uhr zu einem moderierten Austausch über einen möglichen Mikrowald in der Stadt ein. Ziel sei es, einen Wald auf der Altstadtinsel zu platzieren, teilte die Initiative mit. Interessierte können sich bei der Veranstaltung im Willy-Brandt-Haus, Königstraße 21, informieren und Ideen einbringen. Die Veranstaltung ist öffentlich. Um eine verbindliche Anmeldung bis Donnerstag, 30. Januar, an [eule@stadtverwaltung.luebeck.de](mailto:eule@stadtverwaltung.luebeck.de) wird gebeten.

Ein Mikrowald ist ein Ökosystem, das im Stadtraum angelegt wird, um die Biodiversität zu stärken und das Klima zu schützen. Bei der Veranstaltung mit Expertinnen und Experten aus Verwaltung, Wissenschaft und Praxis werde es um mögliche Standorte gehen, hieß es. Zudem sollen erste Entwürfe von Studierenden der Technischen Hochschule Lübeck präsentiert werden. Die gesuchte Fläche für einen Lübecker Mikrowald muss den Angaben zufolge mindestens 80 Quadratmeter groß sein. Begleitet wird die Entstehung durch dezentrale Kulturaktionen.



Mögliche Standorte Foto: Graber

# 110-Anrufe können jetzt geortet werden

Rechtliche Probleme gelöst sind - Mehr Schutz für Kriminalitätsoffer  
- Erleichterung der Polizeiarbeit

**LÜBECK.** Mit der 112 war es schon lange möglich, jetzt auch mit der 110: Wenn Menschen in Schleswig-Holstein den Polizei-notruf unter der Telefonnummer 110 angerufen haben, war es für die Beamten lange Zeit nicht möglich herauszufinden, von wo der Anruf genau getätigt wurde – dies kann in vielen Fällen aber sehr wichtig sein.

Dass die automatische Ortung bei 110-Anrufern in Schleswig-Holstein nicht funktioniert, wurde nach einer Kleinen Anfrage des SPD-Landtagsabgeordneten Nicolas Dürbrook im März 2024 deutlich. Das Problem: Die Notrufdaten wurden zentral in Baden-Württemberg gesammelt – und die Landesregierung hatte die Weitergabe der Daten verhindert.

Doch damit ist nun Schluss: „Jetzt kann vermeldet werden, dass inzwischen alle polizeilichen Regionalleitstellen des Landes Schleswig-Holstein die Notrufe auf der Polizei-Notrufnummer 110 automatisch orten können“, heißt es vom Innenministerium in Kiel.

Schleswig-Holstein war nach Baden-Württemberg als Grundbetreiber das erste Bundesland, in dem das Verfahren „Advanced Mobile Location“ (AML) im Pilotbetrieb mit einer Webapplikation über die Büroarbeitsplatzplattform genutzt werden konnte.



Für mehr Sicherheit: Notrufe auf der 110 können nun geortet werden. Foto: planet\_fox/pixabay

„Es ist ein wichtiger Schritt, dass es nun auch für die Polizei möglich ist, Einsatzorte viel schneller bestimmen zu können. In Notfällen zählt jede Sekunde. Wenn man sich als Bürgerin oder als Bürger am Einsatzort nicht gut auskennt, kann es schon mal schwierig werden, den Ort genau zu beschreiben“, sagt Innenministerin Sabine Sütterlin-Waack.

Auch bei der Gewerkschaft der Polizei wird die Nachricht positiv aufgenommen. „Es ist wichtig, dass in kurzer Zeit durch die Teilnahme am ‚AML-Verfahren‘ eine Lösung gefunden werden konnte, die unseren Kolleginnen und

Kollegen die tägliche Arbeit erleichtert. Das haben unser Innenministerium und unser Landespolizeiamt gemeinsam einmal mehr sehr gut hinbekommen“, sagt GdP-Landesvorsitzende Torsten Jäger.

Niclas Dürbrook, polizeipolitischer Sprecher der SPD-Landtagsfraktion und Initiator beim AML-Verfahren: „Ich freue mich sehr, dass es nun eine Lösung für die Ortung gibt. Der parlamentarische Druck hat sich an dieser Stelle gelohnt. Die bisherige Lücke war nicht nur schwer nachvollziehbar, sondern auch ein echtes Problem in der Praxis.“ **HAN**

### Absolut Air Sauerstoffstudio

lädt am 8. Februar von 10 bis 17 Uhr  
zum Tag der offenen Tür.



Kücknitz.  
Die milde hyperbare Sauerstoffanwendung erfreut sich immer größerer Beliebtheit. Viele Nutzer berichten von den positiven Eigenschaften hinsichtlich Ihrer Gesundheit, Sportler profitierten von enorm verbesserter Leistungssteigerung.

Am 8. Februar können Sie die Kammer kostenlos unter Voranmeldung kurz ausprobieren. Weitere nützliche Informationen zur Wirkungsweise finden Sie auf der Homepage von Absolut Air unter:  
[www.absolut-air-luebeck.de](http://www.absolut-air-luebeck.de)



0152/  
07340358

**Neueröffnungsangebot:**  
2 Personen zum Preis  
von 1 Person = 65 €

## wochenspiegel-online.de

lokal & aktuell!

Unser Portal für Lübeck,  
Ostholstein und die Küste

# Bis zu 800 € sparen

## MIT UNSEREN KNUTZEN Deals

GÜLTIG VOM 31.01. BIS 21.02.2025

### Exklusive Coupons warten auf Sie!

Sie haben die Möglichkeit, von unserem neuen Couponheft zu profitieren! Es erwarten Sie **sechs attraktive Coupons**, die direkt beim Kauf an der Kasse oder bei unserem Fachberater eingelöst werden können – für noch mehr Freude bei Ihrem Einkauf.

Weitere Informationen finden Sie online auf [knutzen-home.de](http://knutzen-home.de)



Wir freuen uns  
auf Ihren Besuch!

10 € COUPON\*

ab einem Einkaufswert von 50 €

50 € COUPON\*

ab einem Einkaufswert von 250 €

100 € COUPON\*

ab einem Einkaufswert von 500 €

200 € COUPON\*

ab einem Einkaufswert von 1.000 €

400 € COUPON\*

ab einem Einkaufswert von 2.000 €

800 € COUPON\*

ab einem Einkaufswert von 4.000 €

\*Gegen Vorlage dieses Coupons erhalten Sie bis zum 21.02.2025 einen einmaligen Rabatt. Der Betrag wird Ihnen nach Abgabe des Coupons von Ihrem Fachberater oder an der Kasse automatisch abgebogen. Gültig in allen auf der letzten Seite aufgeführten Filialen. Gilt nur für Neuaufträge im Aktionszeitraum. Gilt auch für bereits reduzierte Artikel. Nicht mit anderen Rabattaktionen, wie z.B. unserer Homeline-Aktion, kombinierbar. Ebenfalls von der Aktion ausgenommen sind Gekaufte und Dienstleistungen sowie Aufträge, die den Objekt-Bereich betreffen. Irrtümer und Änderungen vorbehalten. Verwaltung: Knutzen Teppich-Hof GmbH



# Mut zur Wiederbelebung bei Kindern

Auch bei Kindern kann es zum Herz-Kreislauf-Stillstand kommen.

Wiederbelebung rettet Leben, deshalb sollte sie jeder kennen. Besonders Eltern, Angehörige und Freunde von Kindern mit angeborenem Herzfehler kennen die Sorge vor einem Herznotfall. Um mutig und ohne Angst Erste Hilfe bei einem Kind leisten zu können, ist es wichtig zu wissen, wie man im Ernstfall richtig handelt, bis mit dem Rettungsdienst professionelle Hilfe kommt.

Lebensbedrohliche Notfälle können ein Herz-Kreislauf-Stillstand oder Atemwegsprobleme sein. „Besonders, wer selbst Kinder hat oder im Alltag beruflich oder im Verein mit ihnen täglich zu tun hat, sollte die Basismaßnahmen der Wiederbelebung bei Kindern und Säuglingen kennen“, betont Herzspezialist Prof. Dr. Thomas Voigtländer, Vorstandsvorsitzender der Deutschen Herzstiftung. „Wer mit dem Notfall eines Kindes konfrontiert wird, sollte keine Angst vor der Ersten Hilfe und Wiederbelebung beim Kind haben. Man muss nur unbedingt handeln. Man kann als Laie nichts falsch machen – außer nicht zu helfen.“

Bei einem Herz-Kreislauf-Stillstand ist die schnelle Wiederbelebung entscheidend. Bereits nach drei bis fünf Minuten ohne Sauerstoff kann das Gehirn des Kindes dauerhaften Schaden nehmen. „Sofort muss deshalb beim Kind mit einem Herz-Kreislauf-Stillstand die Herzdruckmassage begonnen

werden. Nur die kindgerechte Reanimation kann die Sauerstoffversorgung der Organe aufrechterhalten“, betont die Kinderkardiologin Dr. Claudia Junge, Oberärztin der Klinik für Pädiatrische Kardiologie und Pädiatrische Intensivmedizin der Medizinischen Hochschule Hannover (MHH).

## WIEDERBELEBUNG BEI KINDERN SCHRITT FÜR SCHRITT

Was tun, wenn ein Kind nicht mehr richtig atmet? Wie führt man eine Wiederbelebung beim Kind oder beim Baby durch? Viele Menschen verunsichert Erste Hilfe – besonders bei Kindern. Die Angst vor Fehlern ist groß. Grundsätzlich gilt: Bei einem herzkranken Kind wird die gleiche Herz-Lungen-Wiederbelebung angewendet wie bei gesunden Kindern. Das Ziel ist immer die

Aufrechterhaltung des Kreislaufs. Im Notfall gilt es, die folgende Reihenfolge der Basismaßnahmen einzuhalten: Prüfen, Rufen, Drücken.

Die Schritt-für-Schritt-Anleitung unter <https://www.herzstiftung.de/wiederbelebung-kinder> erläutert in einer leicht verständlichen Sprache die einzelnen Reanimationsschritte und geht auf mögliche unterschiedliche Szenarien ein, beispielsweise: Was ist zu tun, wenn man alleine mit dem Kind ist und keine zweite Person anwesend ist, die bei der Wiederbelebung unterstützen und bestimmte Tätigkeiten wie das Alarmieren des Rettungsdienstes (112) übernehmen kann? Auch geht die Anleitung auf die Atemspende näher ein. Denn die Atemspende in der Wiederbelebung bei Kindern unterscheidet sich zu der bei den Erwachsenen.



„Bei Kindern liegt häufig ein Atemwegsproblem vor, das im Notfall auch zu einem Kreislaufstillstand führen kann. Deshalb werden bei der Reanimation nach Überprüfen der Lebenszeichen zuerst fünf Atemspenden gegeben, bevor bei dem leblosen Kind mit der Herzdruckmassage begonnen wird“, erläutert Dr. Junge. Gibt es keine Möglichkeit der Atemspenden, führt die Ersthelferin oder der Ersthelfer dauerhaft die Herzdruckmassage beim Kind durch. Die Wiederbelebung ist erst dann zu beenden, wenn mit dem Rettungsdienst und dem Notarzt professionelle Hilfe eintrifft oder das Kind Lebenszeichen zeigt.

Für Erwachsene empfiehlt die Deutsche Herzstiftung, nur die Herzdruckmassage durchzuführen, bis das Rettungsteam die Reanimation und medizinische Versorgung des Patienten übernimmt.

Die Deutsche Herzstiftung bietet unter <https://www.herzstiftung.de/wiederbelebung-kinder> eine Schritt-für-Schritt-Anleitung. Diese Schritt-für-Schritt-Anleitung gibt es auf dieser Seite zusätzlich auch im Video mit Dr. Junge. In Printform bietet die Redaktion herzblatt der Deutschen Herzstiftung den kostenfreien Sonderdruck „Leben retten: Laienreanimation bei Kindern“ (16 Seiten) unter [bestellung@herzstiftung.de](mailto:bestellung@herzstiftung.de) oder per Tel. unter 069 955128-400 an.

# Oft unterschätzt: Alkoholsucht

Besonders häufig tritt die Sucht bei Menschen in der zweiten Lebenshälfte auf.

Laut einer aktuellen Auswertung des Barmer Instituts für Gesundheitssystemforschung waren im Jahr 2023 in Schleswig-Holstein mehr als 55.000 Menschen aufgrund von Alkoholsucht in ärztlicher Behandlung. Besonders häufig tritt die Sucht bei Menschen in der zweiten Lebenshälfte auf: Rund 11.000 Männer und 5.000 Frauen im Alter von 55 bis 64 Jahren wurden mit Alkoholsucht diagnostiziert. „Mit unseren Daten können wir medizinische Behandlungen in Zusammenhang mit einer Alkoholerkrankung erfassen. Die tatsächliche Anzahl der Betroffenen könnte jedoch deutlich höher liegen. Es ist an der Zeit, das Thema Alkoholsucht verstärkt in den Fokus der Gesundheitsvorsorge zu rücken und die gesellschaftliche Verharmlosung von Alkohol kritisch zu hinterfragen“, sagt Dr. Bernd Hillebrandt, Landesgeschäftsführer der Barmer in Schleswig-Holstein. Alkoholsucht sei eine zerstörerische Krankheit mit weitreichenden Auswirkungen auf Gesundheit, Psyche, soziale Beziehungen und berufliche Perspektiven. Trotz dieser Folgen werde das Problem oft unterschätzt und tabuisiert, da Alkohol leicht verfügbar und weit verbreitet sei, was die frühzeitige Erkennung und Behandlung von Abhängigkeit erschwere.

Die Analyse zeigt große regionale Unterschiede. In Mecklenburg-Vorpommern und Sachsen liegt der Anteil alkoholkranker Menschen um

mehr als ein Drittel über dem Bundeschnitt. Schleswig-Holstein liegt mit einem Anteil von 1,9 Prozent ebenfalls über dem Bundeschnitt von knapp 1,7 Prozent. „Die erheblichen regionalen Unterschiede bei Alkoholsucht lassen sich nicht allein medizinisch erklären. Auch soziale und demografische Aspekte spielen vermutlich eine wichtige Rolle“, sagt Hillebrandt. Es sei entscheidend, die Prävention und Behandlung von Alkoholsucht auf regionaler Ebene gezielt zu fördern, um die Betroffenen bestmöglich zu unterstützen.

„Sowohl das Suchtpotenzial als auch die gesundheitlichen Risiken von Alkohol werden von vielen unterschätzt. Das hat auch damit zu tun, dass selbst risikoreicher Alkoholkonsum in Deutschland weitgehend gesellschaftlich akzeptiert ist. Dabei ist Alkohol ein Zellgift, das für die Entstehung von mehr als 200 Krankheiten mitverantwortlich ist“, sagt Hillebrandt. Wer den Verdacht hat, ein Alkoholproblem zu haben, könne online einen anonymen Selbsttest machen oder sich ärztlichen Rat einholen. Je nach Ergebnis werde dann entschieden, welche nächsten Schritte sinnvoll sind. Auch eine Suchtberatung oder Selbsthilfegruppen seien gute, erste Anlaufstellen sowohl für Betroffene als auch für deren Angehörige.

Kostenfreier Online-Selbsttest: [www.barmer.de/selbsttest-alkohol](http://www.barmer.de/selbsttest-alkohol)

## Medizin

## ANZEIGE



### Gesichtsrotungen? Nein danke!

Rötungen an Nase und Wangen entstehen, wenn die Äderchen im Gesicht stärker durchblutet werden und durch die Haut schimmern. Gründe dafür können häufige Temperaturwechsel, zunehmendes Alter oder UV-Strahlung sein. Viele versuchen, dem Problem mit verschiedenen Präparaten entgegenzuwirken.

**Unser Tipp:** Eine Spezialcreme mit einzigartigem 3-fach-Effekt (Deruba, Apotheke)! Dank mikroverkapselter Pigmente kaschiert Deruba Gesichtsrotungen sofort. Die spezielle Aktivstoff-Formel mildert sie längerfristig. Der integrierte UV-Schutz mit LSF50+ beugt der Entstehung neuer Rötungen vor. Deruba – die Rundum-Antwort auf Hautrötungen!

Für Ihre Apotheke:

**Deruba**  
(PZN 11008068)

[www.deruba.de](http://www.deruba.de)

(Abbildung Betroffenen nachempfunden)

# Flüssiges Ibuprofen in Kapselform

## Eine Antwort auf viele Schmerzen

Wenn der Schmerz überhandnimmt, dann sollte es schnell gehen. Der Griff zu Ibuprofen ist für viele Schmerzgeplagte obligatorisch. Häufig greifen wir einfach aus Gewohnheit zur herkömmlichen Schmerztablette. Doch welche Alternativen gibt es?

Egal, ob Kopfschmerzen, Rückenschmerzen oder Gelenkschmerzen – Schmerzgeplagte haben meist denselben Wunsch: den Schmerz schnell zu bekämpfen! Die Lösung für viele Betroffene bietet das innovative Schmerzmittel **Spalt Forte** (rezeptfrei).

**Das Besondere:** 400 mg vollständig gelöstes Ibuprofen wurden in eine einen Millimeter dünne, weiche Hülle in einer innovativen Flüssigkapsel eingeschlossen. Im Gegensatz zur Tablettenform liegt der flüssige Wirkstoff Ibuprofen deutlich schneller frei verfügbar vor, denn er muss nicht erst im Dünndarm aufgelöst werden. So wird die ma-



ximale Konzentration von Ibuprofen im Blutplasma **doppelt so schnell** erreicht wie bei Ibuprofen in Tablettenform. Das Ergebnis: schneller schmerzfrei mit langanhaltendem Effekt. Begeisterte Anwender berichten: „Ich nehme immer dieses Präparat, wenn ich eine Schmerztablette benötige. Durch den Flüssigwirkstoff wirken sie schneller.“

### Fragen Sie gezielt nach Spalt Forte

Seit über 88 Jahren vertraut Deutschland auf Spalt, wenn es um Schmerzen geht. Mit Spalt Forte hat die Expertenmarke eine Flüssigkapsel entwickelt, die mit flüssigem Ibuprofen einen deutlich schnelleren Wirkeintritt ermöglicht als herkömmliche Ibuprofen-Tabletten. Neben der extra schnellen

Schmerzlinderung bekämpft Spalt Forte zusätzlich entzündlich- sowie schwellungsbedingte Schmerzen und Fieber. Zudem sind die kleinen Kapseln leicht einzunehmen und gut zu schlucken. Kein Wunder, dass Spalt Forte Flüssigkapseln in Deutschland so beliebt sind.

**Spalt – schaltet den Schmerz ab, schnell!**

**Spalt**  
**FORTE**

Von dem deutschen **Klassiker** bei Schmerzen



**Doppelt so schnelle Aufnahme des Wirkstoffs vom Körper<sup>1</sup>**

**Bekämpft auch entzündlich bedingte Schmerzen**

**Wirkt langanhaltend**  
**Rezeptfrei**

**Spalt schaltet den Schmerz ab - schnell!**

Für Ihre Apotheke:  
**Spalt Forte**  
(PZN 00793839)



<sup>1</sup>PharmaSGP GmbH, Fachinformation des Arzneimittels „Spalt Forte“ beschreibt die doppelt so schnelle Aufnahme des Wirkstoffs Ibuprofen vom menschlichen Körper; Stand der Information: Januar 2022. • Abbildungen Betroffenen nachempfunden  
SPALT FORTE. Wirkstoff: Ibuprofen. Für Erwachsene zur kurzzeitigen symptomatischen Behandlung von leichten bis mäßig starken Schmerzen wie Kopfschmerzen, Zahnschmerzen, Regelschmerzen; Fieber. Spalt Forte soll nicht längere Zeit oder in höherer Dosierung ohne ärztlichen oder zahnärztlichen Rat eingenommen werden. Bei Schmerzen oder Fieber ohne ärztlichen Rat nicht länger anwenden als in der Packungsbeilage vorgegeben! [www.spalt-online.de](http://www.spalt-online.de) • Zu Risiken und Nebenwirkungen lesen Sie die Packungsbeilage und fragen Sie Ihre Ärztin, Ihren Arzt oder in Ihrer Apotheke. • PharmaSGP GmbH, 82166 Gräfelfing



Qualität  
zertifiziert gemäß  
DIN EN ISO 9001:2015

# PINGUIN APOTHEKEN

EISKALT  
REDUZIERT\*

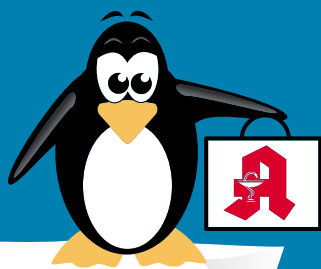

## DIE GRÖSSTE AUSWAHL IN LÜBECK ZU TOP-PREISEN

### Grippostad

24 Kapseln  
gegen  
grippale  
Infekte

39 %  
gespart

statt ~~16,37 €~~

9.95\*  
€



### Nasenspray

Ratiopharm

für Erwachsene  
10 ml

41 %  
gespart

statt ~~4,97 €~~

2.95\*  
€



I = 295 €

### Vitamin B-Komplex

Ratiopharm

120 Kapseln

43 %  
gespart

statt ~~41,94 €~~

24.00\*  
€



### Diclox forte Ratiopharm

100 g

30 %  
gespart

statt ~~19,99 €~~

13.99\*  
€

kg = 139,90 €



### Sinupret Extract

40 Stück

26 %  
gespart

statt ~~29,64 €~~

21.95\*  
€



### Wick MediNait Erkältungssaft für die Nacht

180 ml

26 %  
gespart

statt ~~25,49 €~~

18.95\*  
€

I = 105,28 €



+ größte Auswahl\*  
+ bestens beraten  
+ keine Einheitsmedizin  
= einfach in guten Händen!

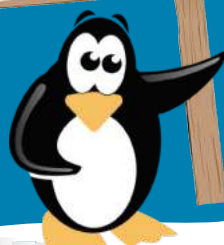

PINGUIN  
APOTHEKEN

Inhaber Jörg Ortmann e. K.

### Bepanthen Wund- und Heilsalbe

100 g

25 %  
gespart

statt ~~19,39 €~~

14.45\*  
€



Kg = 144,5 €

Rufen Sie uns an oder bestellen Sie unter: [www.pinguinapotheke24.de](http://www.pinguinapotheke24.de)

\*Für alle Produkte gilt zu Risiken u. Nebenwirkungen fragen Sie Ihren Arzt oder Apotheker - Dieser Preis gilt nach den gesetzlichen Bestimmungen, wenn diese Arzneimittel zu Lasten der gesetzlichen Krankenkassen abgegeben werden - Gilt nicht für verschreibungspflichtige Arzneimittel.

Angebote gültig vom 01.02.2025 - 08.02.2025

Am Hauptbahnhof/  
ZOB  
Konrad-Adenauer-Str. 1  
Tel.: 0451/82966

Im Hochschulstadtteil /  
Im Campus  
Alexander-Fleming-Str. 1  
Tel.: 0451/292 896 66

In der Mühlenstraße  
Südl. Altstadt  
Mühlenstr. 37  
Tel.: 0451/707 510 10

In der Königstraße  
auf 2 Etagen / EG + 1. OG  
Königstr. 59-63  
Tel.: 0451/292 75 55



# FINDE DEINEN TRAUMJOB IM NORDEN

## KÜSTENFISCHER.DE



Praxis für  
Zahngesundheit  
und Prophylaxe  
Dr. Daniela Weilandt

**ZFA (m/w/d)**

Vollzeit, Teilzeit  
 Oldenburg in  
Holstein

Stadtwerke Lübeck  
Gruppe GmbH

**Referent:in  
Messstellenbetrieb  
Wärme / Gas /  
Wasser**

Vollzeit, Teilzeit  
 Lübeck

Gemeinschaftspraxis  
Scharbeutz

**Dialysefachkraft,  
Gesundheits- und  
Krankenpfleger  
oder medizinische  
Fachangestellte  
(m/w/d)**

Vollzeit, Teilzeit  
 Scharbeutz

Lübecker Bauverein  
eG

**Service-  
mitarbeiter/in  
(m/w/d)**

Vollzeit  
 Lübeck

Hanseblick MVZ  
GmbH

**Medizinische  
Fachangestellte mit  
OP-Erfahrung;  
Operationstech-  
nische Assistenten  
OTA (m/w/d)**

Vollzeit, Teilzeit  
 Lübeck

Stadt Bad Segeberg

**Leitung für die  
Stadtbücherei  
(m/w/d)**

Vollzeit  
 Bad Segeberg

NGS Elastomer  
GmbH

**Buchhalter\*in  
(m/w/d)  
Kaufmännischer  
Mitarbeiter\*in  
(m/w/d)**

Vollzeit  
 Sandesneben

**14.229 Stellen  
und 6.448  
Arbeitgeber  
warten  
auf Dich.**



# Überstunden für den guten Zweck

Lübecker NACH(t)SCHICHT geht am 14. März in die zweite Runde – Jetzt mit Projekt oder als Spender:in bewerben

**LÜBECK.** Nach dem erfolgreichen Start im März 2024 geht das neue Format des Energieclusters Digitales Lübeck noch größer an den Start. Bei der 2. NACH(t)SCHICHT Lübeck leisten kreative Köpfe einen Abend lang „freiwillige Überstunden für den guten Zweck“ und arbeiten pro bono für soziale Organisationen und Vereine in Lübeck.

Organisiert wird die NACH(t)SCHICHT vom EnergieCluster Digitales Lübeck in Kooperation mit der Stabsstelle Migration und Ehrenamt der Hansestadt Lübeck. Im EnergieCluster engagieren sich über 50 Unternehmen, Institutionen und Organisationen und initiieren innovative Smart City Projekte.

Die NACH(t)SCHICHT ist ein Veranstaltungsformat, in dem Expert:innen aus der Kommunikations- und Kreativbranche in gemischten Teams für rund 5 bis 6 Stunden mit den sozialen Organisationen an konkreten Projekten arbeiten. Die Projektideen ergeben sich aus aktuellen Herausforderungen in den sozialen Organisationen, für die oft die Ressourcen fehlen. Das kann ein neues PR-Konzept sein, professionell gestaltete Werbemittel, ein neues Vereinslogo, eine Plakataktion, eine Website für den Verein, eine passende IT-Lösung



**Die Lübecker Nach(t)Schicht: Kreative Köpfe leisten „freiwillige Überstunden für den guten Zweck“ und arbeiten pro bono für soziale Organisationen und Vereine..** Foto: EnergieCluster Digitales Lübeck

oder vieles mehr. Die Ergebnisse können die Vereine direkt nach der NACH(t)SCHICHT mitnehmen und umsetzen. Der gemeinsame Abend bietet den Teilnehmern zudem die Möglichkeit, bei Pizza und guter Laune neue Kontakte zu knüpfen und sich untereinander auszutauschen.

Schirmherr Bürgermeister Lindemann: „Durch das innovative Projekt NACH(t)SCHICHT erhalten gemeinnützige Organisationen Zugang zu Dienstleistungen, die sie sich oft nicht leisten können – die ihnen aber helfen, ihr soziales Engagement in Lübeck zu verbessern. Ich finde, das ist

eine tolle Möglichkeit für engagierte Unternehmen und freiwillige Privatpersonen, ihr Engagement nach außen zu tragen. Schon jetzt herzlichen Dank dafür.“

**BEWERBUNGEN BIS  
15. FEBRUAR 2025**

Organisationen und Vereine, die sich für soziale Belange einsetzen, können sich bis zum 15. Februar 2025 um einen Platz bei der nächsten NACH(t)SCHICHT und eine Kompetenzspende bewerben. Voraussetzung ist die Einreichung eines konkreten Projekts oder einer Aufgabe aus den Bereichen Kommunikation, Design oder Marketing.

Ebenfalls bis zum 15. Februar 2025 können sich motivierte Kompetenzspender unter Angabe ihrer besonderen Expertise und Schaffenskraft anmelden, um ehrenamtlich ihr digitales und kreatives Know-how für einen Abend in den Dienst der guten Sache zu stellen.

**➤ Weitere Informationen zur NACH(t)SCHICHT sind online abrufbar unter [www.energiecluster-luebeck.de/nachtschicht-luebeck-2025](http://www.energiecluster-luebeck.de/nachtschicht-luebeck-2025) oder telefonisch unter der Rufnummer 0171 – 5633048 erhältlich.**

## STELLENMARKT

Das renommierte Institut für Demoskopie Allensbach sucht

### Interviewer (m/w/d)

für eine nebenberufliche Tätigkeit (mündliche Interviews, vorwiegend in Privathaushalten an Ihrem Wohnort). Wenn Sie aufgeschlossen sind, über ein sicheres Auftreten verfügen, an Menschen, interessanten Themen und an einem kleinen Nebenverdienst interessiert sind, dann schicken Sie uns einfach einen tabellarischen Lebenslauf zu (keine Zeugnisse, noch kein Passbild).

**IfD** Institut für Demoskopie Allensbach  
Interviewer-Ressort · 78472 Allensbach  
Fax: 07533/30 48 · [interviewer@ifd-allensbach.de](mailto:interviewer@ifd-allensbach.de)  
[www.ifd-allensbach.de/das-institut/interviewen-fuer-allensbach/](http://www.ifd-allensbach.de/das-institut/interviewen-fuer-allensbach/)

**Tropica Spielparadies** - Nette, freundl., flexible, teamfähige Spielhallenaufsicht, per sofort in VZ gesucht. ☎ **0171/7088641**

**Ideal Gebäudereinigung:** Reinigungskraft f. Schulreinigung in Bad Schwartau, Minijob-Basis á 1,75, 5x/W., Mo: **0151/12725517**

**Der Flohmarkt** erscheint jeden Mittwoch und Sonnabend. **Anzeigenservice:** Tel. **0451/144-1111** oder [www.LN-Medienhaus.de](http://www.LN-Medienhaus.de)

**Putzfee** für Raucher-Haushalt, Karlsruh, nahe ALDI, 1x wöchentl. 2 Std., 15€/Std. ☎ (0 176) 444 20 200

**Reinigungskraft (m/w/d)**  
auf geringfügiger Basis  
in Lübeck gesucht. FS erforderlich.  
**Firma Alkiewicz, ☎ 0175/1626262**

## BEKANNTMACHUNGEN

Betr.: **Scharfschießen Schießgebiet HOHWACHTER BUCHT**

Im Schießgebiet **HOHWACHTER BUCHT** und auf den **Truppenübungsplätzen Putlos und Todendorf** werden im Monat **Februar 2025**, außer an Sonn- und Feiertagen, Schießübungen von Land auf See in das durch Tonnen gekennzeichnete Warnggebiet und, darüber hinaus, in ein durch Tonnen kenntlich gemachtes Gefahrenggebiet, durchgeführt.

Für Putlos und Todendorf gelten für den Monat Februar 2025, grundsätzlich folgende Schießzeiten:

**Montag bis Donnerstag** **0900 - 1700h**  
**Freitag** **0900 - 1230h**  
**zusätzlich Mittwoch und Donnerstag** **bis 2030h**

**Hinweis:** Im Zeitraum vom 03.02.25 - 14.03.2025 ist mit vermehrtem Fluglärm durch Hubschraubereinsatz zu rechnen.

Während des Schießens werden für die Warnggebiete PUTLOS und / oder TODENDORF Sichtzeichen an den Signalstellen HEIDKATE, HUBERTSBERG, WESSEK, BLANKECK und HEILIGENHAFEN und auf den Sicherungsfahrzeugen gezeigt.

Die Signalstelle Leuchtturm Neuland ist ein **zusätzliches Tagessignal**, welches sich durch Sensoren gesteuert bei **Dämmerung** automatisch ausschaltet. Maßgebend sind dann die übrigen Signalstellen.

Das unbefugte Betreten der durch Schranken und Schilder gekennzeichneten Übungsgelände - auch außerhalb der Schießzeiten - ist **verboten**.

**(Achtung: Lebensgefahr!)**

Das Warnggebiet auf See ist in den oben genannten Schießzeiten gefährdet. Das Befahren ist gemäß Verordnung über Sicherungsmaßnahmen für militärische Sperr- und Warnggebiete an der schleswig-holsteinischen Ost- und Westküste und im Nord-Ostsee-Kanal vom 1. Juni 2012 (BANz. AT 11.06.2012 V1), zuletzt geändert durch die Verordnung vom 8. April 2013 (BANz. AT 15.04.2013 V1) verboten. Es finden auch außerhalb dieser festgesetzten Schießzeiten Übungen statt, bei denen Leucht- und Signalmunition - außer Signal rot - verschossen wird.

DRK-Kreisverband  
Lübeck e.V.

Deutsches Rotes Kreuz

## WERDEN SIE AKTIV!

Engagieren Sie sich ehrenamtlich beim DRK Lübeck

**Ihre Einsatzmöglichkeiten:**

- + Bereitschaft/Sanitätsdienst
- + Rettungsdienst
- + Besuchsdienst
- + Integrationshilfe
- + Wasserwacht
- + Kleiderläden

Mehr Informationen erhalten Sie unter **Tel. 0451 48 15 12-0**

[www.drk-luebeck.de](http://www.drk-luebeck.de)



### GLÜCK IM NORDEN

Die Partnersuche mit Herz

**JETZT KOSTENLOS REGISTRIEREN:**  
[glueck-im-norden.de](http://glueck-im-norden.de)

**WOCHENSPIEGEL**

## Finden Sie kostenlos Singles an der Ostsee!

- Über 20 Jahre Erfahrung**
- Server in Deutschland**
- Keine versteckten Kosten**





**NUR FÜR KURZE ZEIT!**  
 .....  
**GEMINO 30 mit TROLLEY-TASCHE\***  
 für **499,- €** (UVP 676,- €)

# UNSERE ROLLATOREN – IHR BEGLEITER FÜR EIN SELBSTSTÄNDIGES LEBEN! MOBILITÄT TRIFFT EINKAUFSS- SPASS



Beispiel-Modell:  
 Gemino 30 in rot mit  
 Trolley-Tasche

Haben Sie Schwierigkeiten beim Gehen oder fühlen Sie sich unsicher auf den Beinen? Ein Rollator unterstützt Sie dabei, Ihre Mobilität zu bewahren und minimiert die Sturzgefahr – für ein unabhängiges und sicheres Leben. Unsere Modelle bieten für jeden Bedarf die passende Lösung, ob für den Wohnbereich, Outdoor-Abenteuer oder als Leichtgewicht. Kommen Sie vorbei, wir beraten Sie individuell!

Suchen Sie einen Rollator, der Komfort, Sicherheit und Stil vereint? Der **preisgekrönte Rollator GEMINO 30** ist die perfekte Wahl – leicht, funktional und **in vielen attraktiven Farben** erhältlich.

**Neu auf dem Markt ist die passende Shop-n-Go Trolley-Tasche**, die speziell für den **GEMINO 30** entwickelt wurde. Sie macht das Einkaufen deutlich einfacher, da Sie Ihre Sachen sicher verstauen und bequem mit dem Rollator transportieren können. Diese praktische Tasche lässt sich sicher am **GEMINO 30** befestigen und **mit nur einem Handgriff abnehmen**. Dank **leichtgängiger Räder** und **des ausziehbaren Griffs** (bis zu 90 cm) können Sie die Tasche mühelos hinter sich herziehen – auch über Treppen. Ein Reißverschluss **schützt Ihre Einkäufe** vor Regen.

Die Trolley-Tasche ist auch separat erhältlich und speziell für die Rollatoren **GEMINO 20** und **GEMINO 30** konzipiert.

**Greifen Sie zu und sichern Sie sich unsere MESSENEUHEIT zum SONDERPREIS\*!**

**Zusätzlich bieten wir Ihnen im Februar 15% Rabatt auf alle weiteren Rollatorenmodelle\*\***

**Besuchen Sie uns und entdecken Sie die Vielfalt unseres Sortiments – denn bei uns gilt: Mobilität individuell nach Ihren Wünschen!**



**OSTSEE MEDIZINTECHNIK**  
 SANITÄTSHAUS & ORTHOPÄDIETECHNIK

Für Sie vor Ort: Seit 30 Jahren sind wir Spezialist im Orthopädietechnik-Handwerk und bieten Ihnen die gesamte Leistungspalette eines Sanitätshauses!

## UNSERE STANDORTE IN IHRER NÄHE:

**LÜBECK**  
 Estlandring 7  
 Tel. 0451 290 71 50

**LÜBECK**  
 Schlutuper Str. 7  
 Tel. 0451 582 412 88

**LÜBECK**  
 Moisliger Allee 6b  
 Tel. 0451 498 25 43

**TRAVEMÜNDE**  
 Am Dreilingsberg 7  
 Tel. 04502 880 97 07

**TIMMENDORFER STR.**  
 Birkenallee 1  
 Tel. 04503 898 98 72

**EUTIN**  
 Elisabethstr. 16-18  
 Tel. 04521 794 18 09

**www.ostsee-medizintechnik.de**

\* Der Sonderpreis gilt vom 01. – 28.02.25 für das Modell Gemino 30 von Sunrise Medical in Kombination mit der Shop-n-Go Trolley-Tasche.  
 \*\* Der Rabatt bezieht sich auf alle Rollatoren im Verkaufssortiment von Ostsee-Medizintechnik und wird bei Kaufabschluß der Gesamtsumme abgezogen.  
 Gültig vom 01. – 28.02.25, solange der Vorrat reicht. Nicht mit anderen Angeboten kombinierbar.





# Sichere dir tolle Rabatte!

## Bei ZOO & Co. Schnack

# 10%\*

auf alle Futtermittel

Gültig ab Erhalt bis 06.02.2025 gegen Abgabe dieses Coupons

\*Dieser Rabatt ist nur einmal ab Erhalt bis 06.02.2025 bei ZOO & Co. Lübeck. Bei der Lohmühle 92-96, 23554 Lübeck und Königsstraße 33, 23552 Lübeck gültig und nur solange der Vorrat reicht. Nicht mit anderen Rabatten und Sonderangeboten kombinierbar. Gilt nicht für lebende Tiere und nicht auf Artikel, die einer gesetzlichen Preisbindung unterliegen. Die maximale Rabatthöhe beträgt 10 %.

**ZOO & Co. Lübeck**

Wilfried Schnack e.K.

Bei der Lohmühle 92-96

23554 Lübeck

Königsstraße 33

23552 Lübeck

info@zoo-schnack.de

www.zooundco-luebeck.de

## VERSCHIEDENES

## VERSCHIEDENES

### Christus - für Dich gestorben

Porzellan Kaffee-Service von Fürstenberg abzugeben. ☎ 0451/8131470

Schrank m. 2 Glastüren, normale Höhe, ca. 80cm breit, an Selbstabholer in Stodo zu verschenken. 0163/9108380

Student bietet Hilfe im Alltag bei PC, Smartphone, TV. ☎ 0155 / 107 427 63

Winter- u. Gartenservice 0172/7012889

## VERLOREN / GEFUNDEN

300€! Für Inhalt grauer Rucksack, Montag, 20. Jan, 2025, Aldi, Lübeck, Kantsstr., um 20:45 Uhr ☎ (0174) 881 3098

## ZEUGEN GESUCHT

Unfallzeugen gesucht(VW Sharan): Höhe Bushaltestelle Korvettenstr., 27.01.25 zw. 8:30 und 14 Uhr, großzügige Belohnung 0172/2501157

## MARKTPLATZ

## MARKTPLATZ

## MÖBEL / HAUSRAT

Abholung von gebr. Möbeln für bedürftige Menschen in Litauen. Tel.: 0176/55 29 18 30

## LANDWIRTSCHAFT

Suche Quicke Frontlader und DDR-Kartoffelkisten, 2x1m ☎ (0 173) 6 083 788

Verk. trockenes Kaminholz (Buche). ☎ (0 173) 6 083 788

## KUNST- UND SAMMLERMARKT

Suche alte Glasnegative ☎ 01 70-386 18 11

## HOBBY UND FREIZEIT

Ich suche Modelleisenbahn, 0451 48095020

## DIENTSTLEISTUNGEN

Garten- u. Winterdienst ☎ 0451/4005385

## BEKANNTSCHAFTS-ANZEIGEN

## BEKANNTSCHAFT

## DISKRETE TREFFS

Er, 59 J. su. vernachl. Sie, zwecks geleg. erotischer Treffen. Keine finanz. Interessen, 100% Diskretion. ☎ 01520/9160118



Geschäftsleitung: Björn Bothe & Adrian Schimpf  
Leiter Media-Vermarktung: Rainer Wilkens

Anzeigenabteilung: Tel. 04 51/1 44-17 63  
Fax 04 51/1 44-17 79  
Privatanzeigen: Tel. 04 51/1 44-11 11  
e-mail: wochenspiegel.anzeigen@LN-luebeck.de

Zustellung: kostenlos, sonnabends  
Lübecker Wochenspiegel Zustell GmbH  
Telefon: 04 51/1 44-18 26

Gesamt-Druckauflagen:

Ausgabe Lübeck	95.985
Ausgabe Bad Schwartau / Stockelsdorf	26.805
Ausgabe Lübecker Bucht	16.650
Ausgabe Eutin / Malente	17.810
Gesamtauflage	157.250

Falls Sie dieses Produkt nicht mehr erhalten möchten, bitten wir Sie, einen Werbeverbotsaufkleber mit dem Zusatzhinweis - „bitte keine kostenlosen Zeitungen“ an ihrem Briefkasten anzubringen.  
Weitere Informationen finden Sie auf dem Verbraucherportal [www.werbung-im-Briefkasten.de](http://www.werbung-im-Briefkasten.de)

## KRAFTFAHRZEUGMARKT

## KFZ ANGEBOTE

### BMW

216d Active Tourer, Diesel, 79TKM, 85kW, EZ 01/2018, Klima, Sitzhgz., Alu.felg., TÜV neu, Bremsen neu, Ganzj.Reifen neu, 15.800 €, von privat 0176/96133920

### VW

Kaufe ständig ältere PKW ☎ HL- 69 09 19

## MOTORRÄDER / ZWEIRÄDER

Electra Glide Screamin' Eagle Ultra Classic Sondermodell HD 105 Jahre, Typ FLHTCUSE, 110 Motor, 22TKM, Kupfer/Gold, BJ 2008, Preis VHB 16.500 €. ☎ 0 171/2 888 500

HD Rokker, BJ 2008, schw., Extras, 12TKM, VHB 16.900 €. ☎ (04 361) 7 028

Honda VF 750 C, BJ 1993, 28TKM, silber. VHB 3.900 €. ☎ (04 361) 60 777

## ERSATZTEILE / ZUBEHÖR

Michelin Sommerreifen 235 55 R19, neuwertig, 168 km, 350€, ☎ 0179/1463920

## KFZ GESUCHE

## PKW KAUFGESUCHE

AUTOANKAUF ALLER ART heil & defekt, Motorschaden, Getriebeschaden, Unfall, TÜV fällig! ☎ 0173-2160962

## MOTORRÄDER / ZWEIRÄDER

Suche Motorrad ab 500 cm³, BJ ab 2010. ☎ (0 172) 4 529 494

## WOHNMOBILE / -WAGEN

Kaufe Wohnmobile + Wohnwagen ☎ 03944-36160, [www.wm-aw.de](http://www.wm-aw.de) Fa.

## TIERMARKT

**SCHNACK**

ENTDECKE UNSEREN AKTUELLEN ANGEBOTS-PROSPEKT:

Golden Retriever Welpen mit Papiere zu verk., gechippt, geimpft u. entwurmt. ☎ 0151/70845135

## Wochenspiegel

**Verlag:** Lübecker Nachrichten Media GmbH

Herrenholz 12, 23556 Lübeck

## Druck:

A. Beig Druckerei und Verlag GmbH & Co. KG  
Damm 9-19  
25421 Pinneberg

[www.wochenspiegel-online.de](http://www.wochenspiegel-online.de)

Redaktionsleitung: Sabine Goris

## Redaktion:

Tel. 04 51/1 44-17 81

e-mail:

wochenspiegel.redaktion@LN-luebeck.de

Anzeigenschluss: Dienstag 15.00 Uhr  
Redaktionschluss: Dienstag 16.00 Uhr

Zurzeit gilt die Anzeigenpreisliste Nr. 50 vom 01. Januar 2025

Mitglied im

**NORD BLOCK**

Verband der Anzeigenblätter

**ADA**

Verband der Anzeigenblätter

**BVDA**

Bundesverband Deutscher Anzeigenblätter

**ADA**

Verband der Anzeigenblätter

**BVDA**

Bundesverband Deutscher Anzeigenblätter

## IMMOBILIENMARKT

## IMMOBILIENVERKAUF

## EIGENTUMSWOHNUNGEN

## HÄUSER



**Fehmann, Ferienwohnung mit Meerblick**  
BJ 1972, WFL 50 m², 2 Zimmer, EBK, Balkon, DB, E- Heizung, PKW Stellplatz; EA nicht nötig wegen Denkmalschutz

Preis: 299.000 €



**Erika Zech Immobilien e.K.**  
Ihr Immobilienpartner vor Ort!  
23611 Sereetz, 0451/393037

2 Zi. ETW, mit 180 Grad Meerblick, in Sierksdorf Am Fahrenkrog, von privat an privat zu verk. (nur privat genutzt) 312.000€ Mail: juergen.quast@gmx.net

## Dassow - Pötenitz

Traumhafte 2,5-Zimmerwhg. an der Ostsee, ca. 74 m² Wohnfl., 1. OG, helles Wohn- u. Esszimmer, offene Küche inkl. E-Geräten, mod. gestalterter GR, BJ. 2015, B: 100,7 kWh/(m²a), Kl: D, Gas-FBH, KP: 295.000,- € 0451-8009410 von-wuelfing-immobilien.de

## ETW in Strandnähe!

Traumhafte EG-Whg. mit groß. Terr. in Dahme, ca. 77 m² Wohnfl., 2 Zi., offene EBK, helles WZ, WB, SZ mit Terr.-Zugang, SP vorhanden, BJ. 1981, V: 36,23 kWh/(m² p.a.), Kl: A, Nachtsch.-ZH, KP: 235.000,- € 0451-8009410 von-wuelfing-immobilien.de

## Grömitz

Exklusiv sanierte 1,5 Zimmer-Wohnung! Fußl. zum Strand, EBK mit hochwert. Ausstattung, offener Wohnbereich, gem. SZ, DB mit WC und Marmorfliesen, Balkon und SP vorh., Ferienverm. mögl., BJ. 1995, 2023 saniert, V: 43,6 kWh/(m² p.a.), Kl: A, FW-BHKW, KP inkl. Stellplatz u. Möblierung, KP: 310.000,- € 0451-8009410 von-wuelfing-immobilien.de

## Heiligenhafen

Hochwertige 2-Zi.-Whg. in Strandnähe! Ca. 51 m² Wohnfl., WZ mit Süd-Balkon, offene EBK aus 2023, DB, Abstellraum u. Kellerraum, Außenstellplatz vorh., ca. 500 m zum Strand, BJ. 1994, V: 65 kWh/(m² p.a.), Kl: B, Gas-Hz, KP: 275.000,- € 0451-8009410 von-wuelfing-immobilien.de

## Lübeck - Priwall

Traumhafte ETW ca. 300 m von der Ostsee entfernt, ca. 140 m² Wohnfl., 4 Zi., helles Wohnzimmer, SZ mit Ankleidezimmer, EZ mit Balkonzugang, Vollbad, Sauna, Süd Balkon mit Markise, Außenstellplatz, 480,- € Hausgeld mtl., BJ. 1936, B: 154,6 kWh/(m²a), Kl: E, Gas-Hz, KP: 870.000,- € 0451-8009410 von-wuelfing-immobilien.de

## Mölln

Attraktive Endetagen-Wohnung am Kurpark, ca. 168 m² Wohnfl., 2. OG, 6 Zi., helle EBK, sep. EZ, Ankleidez., gr. Hobbyraum mit Sauna und Dusche, HWR, gr. SW-Dachterrasse, Kunststofffenster aus 2023/2024, Garage u. Außenstellplatz, BJ. 1977, V: 106,5 kWh/(m² p.a.), Kl: D, Gas-Heizung, KP: 480.000,- € 0451-8009410 von-wuelfing-immobilien.de

## Scharbeutz

Traumhafte EG-Wohnung in Strandnähe, ca. 87,50 m² Wohnfl., ca. 15 m² Nutzfl., 3 Zimmer, helles WZ, bodentiefe Terrassenfenster, offene EBK, ger. SZ, Gästezt., mod. DB, Gäste-WC, gr. Terrasse, Carport, el. Außenrollläden, BJ. 2013, V: 12,3 kWh/(m² p.a.), Kl: A+, Strom-Wärmepumpe, KP: 490.000,- € 0451-8009410 von-wuelfing-immobilien.de

## Seniorenger. ETW...

... gesucht! Für ein rüstiges Paar im Ruhestand suchen wir eine barrierefreie Wohnung ab 3 Zi. in Lübeck St. Jürgen oder St. Gertrud. Balkon o. Terrasse sowie ein Aufzug im Haus sind wünschenswert. KP bis ca. 300.000,- € 0451-8009410 von-wuelfing-immobilien.de

## Sierksdorf

Moderne, möblierte ETW, ca. 50 m² Wohnfl., 2 Zimmer, heller Flur, offene EBK, mod. WB, WZ mit Ethanol-Kamin, hochw. vergl. Balkon, Ferienverm. mögl., BJ. 1971, B: 157,1 kWh/(m² p.a.), Kl: E, FW-FV, KP: 175.000,- € 0451-8009410 von-wuelfing-immobilien.de



**Freie Lieferung direkt an der Vorderreihe Eigentumswohnung mit Balkon, Wasserblick und Stellplatz**

ca. 66,62 m² Wohnfläche, MEA 597/10.000Stel., Hausgeld 540,- € inkl. Instandhaltung, Baujahr ca. 1965, 3 Zimmer, Vollbad + Gäste WC, Balkon, 1 Außenstellplatz, Keller, Dachboden, Verbrauchsausweis, Gaszentralheizung, D, 122,9 kWh/(m² a) KP 365.000,- €

Kontaktieren Sie uns gerne!



**Timmendorfer Strand - Exklusives Appartement mit traumhaftem Ausblick aus der 26. Etage**

Eigentumswohnung im Plaza Premium Hotel, Wfl. ca. 36 m², 1 Zimmer, Bj. ca. 1972, Duschbad, Pantryküche, Balkon, Hausgeld 225 € p.m., Kellerabteil, verschiedene Serviceangebote des Hotels nutzbar, Bedarfsausweis, Gaszentralheizung, C, 91,4 kWh

KP 229.000,- €

Kontaktieren Sie uns gerne!



**Hanseatische Rarität „Hamburger Kaffeemühle“ Großzügiges Jugendstil-Anwesen**

ca. 275 m² Gesamtfl., Bj. ca. 1929, aktuell 2 Wohneinheiten, nutzbar als Ein- oder Zweifamilienhaus, freie Lieferung, herrlich eingewachsenes Grundstück mit 3.464 m² (hiervon 1.780 m² ausgewiesenes Gartenland), hohe Decken, Holzdiele, Sprossenfenster, Kassettendecken, Kapitänszimmer, Terrasse, Garage, Ölheizung (Bj. ca. 2011), Bedarfsausweis, F, 160,7 kWh

KP 740.000,- €

Kontaktieren Sie uns gerne!



## Bäk

Charmantes EFH mit Einlieger-Whg., ca. 160 m² Wohnfl., davon ca. 73 m² ELW, ca. 861 m² Eck-Grundstück, 8 Zimmer, geräumiges Esszimmer mit E-Geräten, Wohn- und Esszimmer mit Terrassenzugang, SZ, Duschbad, Teilkeller, BJ. 1973, B: 272,3 kWh/(m² p.a.), Kl: H, Gas- ZH, KP: 330.000,- € 0451-8009410 von-wuelfing-immobilien.de

## Malente

Neuw. Bungalow-DHH, ca. 106 m² Wohnfl., 3 Zi., WZ m. Kamin, offene EBK, Vollbad u. Gäste-WC, Südterrasse m. Außenkamin, Solarthermie, Glasfaseranschluss, Doppelcarport, BJ. 2019, V: 68 kWh/(m² p.a.), Kl: B, Gas-Heizung, KP: 399.000,- € 0451-8009410 von-wuelfing-immobilien.de

## Mölln

Charmantes EFH mit Einlieger-Whg. in Waldrandlage, ca. 99 m² Wohnfl., ELW mit ca. 64 m², ca. 1.007 m² Grundstück, WZ mit Zugang zu Terrasse u. Garten, DB mit ebenerd. Du., EBK inkl. E-Geräten, Vollkeller, Carport u. mehrere Stellplätze, BJ. 1972, umfangreich saniert in 2011, V: 121,7 kWh/(m² p.a.), Kl: D, Gas-ZH, KP: 395.000,- € 0451-8009410 von-wuelfing-immobilien.de



**Energieeffizienzklasse: A+ Doppelhaushälfte mit hervorragender Energieeffizienz und viel Platz im Hochschulsiedeteil**

ca. 142 m² Wohnfläche, 4 Zimmer, Vollbad, Dachgeschoss bereits ausgebaut, Terrasse/Garten, 2 Außenstellplätze, Baujahr: ca. 2008, Wärmepumpe/Fernwärme, Geothermie, Verbrauchsausweis, A+, 18 kWh/(m² a) KP 575.000,- €

Kontaktieren Sie uns gerne!



# Eigenheim in Sicht?

Gemeinsam verwirklichen wir Ihr Traumhaus ganz nach Ihren Vorstellungen!



**Contract Vario**  
Endlich zuhause!  
TRAUMHÄUSER SEIT 1996  
Zu den Gründen 14 | 23623 Ahrensböök-Dakendorf



## Historisches EFH...

... mit Reetdach! Ca. 2.829 m² parkähnlichem Grundstück, ca. 200 m² Wohnfläche, BJ. 1939, saniert 1999, 6 Zimmer, Landhausküche, Specksteinofen, große Süd-West-Terrasse, Brunnen und Bachlauf, Gartenteich, Holzhütte, Gewächshaus, Doppelcarport, B: 121,2 kWh/(m²a), Kl: D, Gas-ZH aus 2022, Kaufpreis: 800.000,- € 0451-8009410 von-wuelfing-immobilien.de



**Das perfekte Wohnhaus für die gewerbetreibende große Familie in Bad Schwartau.** Großes Erbbaugrundstück ca. 2.304 m², Wohnfläche ca. 280 m² zzgl. ca. 513 m² Nutzfläche, Baujahr 1989, großzügigen Anbau und einer geräumigen Gewerkehalle, klassischem Charme eines Fachwerkhäuses, Sauna und Dusche im Keller EVA: 101,8 kWh/(m² a), Öl, D, Bj. 1989 795.000,- € zzgl. Courtage

loose firmengruppe ivd

Immobilien seit 1982

0 45 03 / 88 12 00 [www.loose-immo.com](http://www.loose-immo.com)

## Bülow

Modernes Generationshaus auf ca. 2.000 m² Grdst., ca. 217 m² Wohnfl., WZ mit Kamin, groß. SZ, helles Badezimmer, offene EBK mit Kacheln, umfangr. Sanierung zw. 2013-2023, Aufteilung in zwei sep. WE mögl., Warmwasseraufbereitung über Solarthermie, BJ. 1929, B: 82,31 kWh/(m²a), Kl: C, Gas-FBH, KP: 445.000,- € 0451-8009410 von-wuelfing-immobilien.de

Der Flohmarkt erscheint jeden Mittwoch und Sonnabend. Anzeigenservice: Tel. 0451/144-1111 oder [www.LN-Medienhaus.de](http://www.LN-Medienhaus.de)



## Bungalow in Hagenow

154 m², 4 Zim., 1467 m² Grdst., Do.-Gar., Kamin, BJ. 1994, EnB, 197 kWh/(m²a), F, Gas, 320.000 € (keine Käuferprov.) moellerherm-immobilien.de 0800-77 16 100

Persönlich gut beraten MÖLLERHERM IMMOBILIEN



**Lübeck St. Jürgen - Liebevoll modernisiertes Zweifamilienhaus mit Wärmepumpe und Garage ideal für Selbstnutzer oder Ferienvermietung**

2 Einheiten, Grdst. 210,00 m², Gesamtfl. ca. 237,16 m², Wohnfl. ca. 177,94 m², Bj. 1893, JNKM kalkuliert ca. 30.420,- €, Luftwärmepumpe, Strom-Mix, Bedarfsausweis, B, 59,6 kWh/(m² a) KP 998.000,- €

Kontaktieren Sie uns gerne!



## Stilvolles EFH in ruhiger Sackgassenlage v. Grömitz, ca. 170 m² Wohnfl., 6 Zimmer, umlaufende Sonnenterrasse, ca. 80 m² Vollkeller mit Infrarotkabine, großz. Wohn- u. Esszimmer, Landhaus-Wohnküche, Gäste-WC mit Duschanschlüssen, VB mit Badewanne u. Dusche, el. Rollläden, Strom-WP mit Klimaanlage, FBH im EG



IMMOBILIENMARKT

IMMOBILIENVERKAUF

HÄUSER



**Mözen, Vermietetes EFH, See nah, Bj. 1970, WFL 250 m², TK, 9,5 Zimmer, Grundst: 1036 m², WB, 2 DB, Gäste WC, Ölzentralheizung, Kaminofen, EBK, EA in Bearbeitung**

**Preis: 499.000 €**



**Erika Zech Immobilien e.K.**  
Ihr Immobilienpartner vor Ort!  
23611 Sereetz, 0451/393037

ANLAGEOBJEKTE



info@esplanade-immobilien.de  
Tel.: 0451-7907190



**Denkmalgeschütztes Mehrfamilienhaus mit 16 Einheiten an der Obertrave/Musikhochschule courtagefrei**

ca. 663 m² Wohnfläche, 394 m² Grdst., Bj. ca. 1600, JNKM IST ca. 76.914,- €, Miete/m² ca. 9,67 €, Mietsteigerungspotenzial, Gasetagenheizungen, Energieausweis lt. Gesetzgeber nicht benötigt

**KP 2.190.000,- €**



**Kontaktieren Sie uns gerne!**

EIGENTUMSWOHNUNGEN

Wir suchen laufend... Eigentumswohnungen & Immobilien jeder Größe  
Tel. 0451 - 610 30 40  
Arnimstr. 29 a, 23566 Lübeck  
www.grohmann-immobilien.de



Penthouse gesucht!

Für einen Grafiker suchen wir eine exkl. Penthouse-Vhng. mit ca.150 m² Wohnfl., Lift und TG-Stellplatz. Bevorzugt an den Fleeten und Kanälen Lübecks sowie fußläufig zur Altstadt. 0451-8009410 von-wuefling-immobilien.de

Pendlerwhg. gesucht!

Berufsanfänger aus Hamburg sucht eine kleine, helle Wohnung mit guter Anbindung an den Lübecker Hauptbahnhof, ab 1-2 Zimmer, KP bis ca. 180.000,- €. 0451-8009410 von-wuefling-immobilien.de

TG-Stellplatz inkl.!

Akademiker-Ehepaar aus Köln sucht eine neuwertige Eigentumswohnung ab 3 Zimmern in einem ruhigen Stadtteil von Lübeck mit Balkon o. Terrasse und Tiefgaragenstellplatz. KP bis ca. 550.000,- €. 0451-8009410 von-wuefling-immobilien.de

HÄUSER



Wir suchen laufend.... Ein-/Zwei-/Mehrfamilienhäuser Doppelhaushälften / Eigentumswohnungen Gerne beraten wir Sie kostenlos!  
Tel. 0451 - 610 30 40  
www.grohmann-immobilien.de



Altstadtnähe ges.!

Beamter sucht mit seiner Lebensgefährtin ein zentrales Reihenhäus oder eine Doppelhaushälfte ab ca. 90 m² Wohnfläche, fußläufig zur Lübecker Altstadt. 0451-8009410 von-wuefling-immobilien.de

Alt-Travemünde ges.!

Sympathische Innenarchitektin mit Hund sucht ein kl. EFH in Alt-Travemünde, Umkreis Lembeckstraße/ Alfred-Hagelstein-Straße, ab ca. 80 m² mit schön angelegtem kleinen Garten, gerne fußläufig zum Strand. Kaufpreis je nach Lage und Ausstattung. 0451-8009410 von-wuefling-immobilien.de

Bad Schwartau ges.!

Junge Familie sucht ein renovierungsbedürftiges Einfamilienhaus ab 4 Zimmern mit Garten und guter Anbindung an die A1, im Umkreis von Bad Schwartau oder Stockelsdorf. KP bis ca. 400.000,- €. 0451-8009410 von-wuefling-immobilien.de

**Bungalow oder Erdgeschoss-Wohnung ab 120 m² WF**  
in oder Nähe Eutin oder Oldenburg i.H., zu kaufen gesucht, Bj nicht vor 2000, KP bis 550.000 Angebot erbeten an rosenkamp-lbg@t-online.de



DHH gesucht!

Lehrer-Ehepaar sucht in Bad Oldesloe oder Reinfeld eine Doppelhaushälfte oder ein Reihenhäus, bevorzugt mit kleinem Garten, Stellplatz und guter Anbindung an öffentliche Verkehrsmittel. KP bis ca. 400.000,- €. 0451-8009410 von-wuefling-immobilien.de

Heimwerkerprojekt...

... gesucht! Für einen passionierten Bastler suchen wir ein sanierungsbedürftiges Einfamilienhaus mit min. 4 Zimmern im Umkreis von Lübeck. Das Haus sollte Potenzial für eigene Renovierungs- und Ausbaumaßen bieten. KP bis ca. 350.000 €. 0451-8009410 von-wuefling-immobilien.de

Großz. EFH gesucht!

Für eine größere Patchwork-Familie suchen wir ein Einfamilienhaus ab ca. 220 m² Wohnfläche und min. 6-7 Zimmern in Lübeck oder Umgebung. Wichtig sind ein großer Garten und eine ruhige Lage. KP bis ca. 900.000,- €. 0451-8009410 von-wuefling-immobilien.de

**FAMILIENFREUNDLICHE IMMOBILIE:** Junge Familie aus OD mit 2 Kindern sucht Immobilie ab 120m² Wohnfläche, gerne neueres Baujahr. KP bis € 490.000,- -- ☎ **04102-8243050**, **www.kriechimmobilien.de**

Junge Familie sucht...

... ein Einfamilienhaus oder eine Doppelhaushälfte ab ca. 130 m² Wohnfläche in familienfreundlicher, aber dennoch zentraler Lage Lübecks. Ein kleiner Garten und eine Garage sind wünschenswert. KP bis ca. 480.000,- €. 0451-8009410 von-wuefling-immobilien.de

Landleben gesucht!

Naturverbundene Familie sucht ein Zuhause im Grünen mit großem Grundstück in ruhiger, ländlicher Umgebung von Lübeck oder Ostholstein. Mindestgröße ab ca. 150 m² Wohnfläche. KP bis ca. 750.000,- €. 0451-8009410 von-wuefling-immobilien.de

Wir suchen Reihen- / DHH / EFH auf Eigenland od. EP in Lübeck, Bad Schwartau, Stockelsdorf und Umgebung

Wir freuen uns auf Ihren Anruf

**Tel. 0451 - 2 77 77**

**Nehlsen**  
www.immo-nehlsen.de



IMMOBILIENKAUFGESUCHE

HÄUSER

Wir suchen im Umkreis von 20 km um Lübeck EFH / DHH / RH ab 4 Zimmer, mit großem Garten u. Garage/Carport

Wir freuen uns auf Ihren Anruf

**Tel. 0451 - 2 77 77**

**Nehlsen**  
www.immo-nehlsen.de



**JUNGES EhePAAR SUCHT:** RH oder DHH in oder rund um Ahrensburg. Gerne 4 Zi., Baujahr nicht vor 1990. KP bis € 525.000,- -- ☎ **04102-8243050**, **www.kriechimmobilien.de**

Lübecker Familie...

...sucht! Für eine alteingesessene Lübecker Familie suchen wir EFH an der Lübecker Bucht im Umkreis von Travemünde, Nien-dorf, Scharbeutz oder Halfrug mit ca. 150 m² und schönem Garten bis max. ca. 850.000,- €. 0451-8009410 von-wuefling-immobilien.de

Meerblick gesucht!

Unternehmerfamilie aus Köln sucht als Zweit-wohnst ein stilvolles Haus oder Anwesen an der Ostsee, vorzugsweise mit Meerblick und direktem Strandzugang, ab 5 Zimmer, 3 Bäder und ca. 250 m² Wohnfläche. KP je nach Lage und Ausstattung. 0451-8009410 von-wuefling-immobilien.de

Mit Einliegerwhg. ges.!

Unternehmer-Ehepaar sucht ein Einfamilienhaus mit Einliegerwohnung für den erwachsenen Sohn in zentraler Lage von Lübeck. Wünschenswert ist ein sep. Eingang für die Einliegerwohnung. KP bis ca. 800.000,- €. 0451-8009410 von-wuefling-immobilien.de

Modernes EFH ges.!

Freiberufler-Ehepaar sucht ein modernes Einfamilienhaus ab 4 Zimmern und 150 m² Wohnfläche mit energieeffizienter Bauweise in Innenstadtnähe von Lübeck. Kaufpreis bis ca. 700.000 €. 0451-8009410 von-wuefling-immobilien.de

**NEUBAUGEBIET GESUCHT:** Junges Paar erwartet Nachwuchs und sucht moderne Immobilie mit vielen Kindern in der Nachbarschaft. KP bis € 575.000,- -- ☎ **04102-8243050**, **www.kriechimmobilien.de**

Reetdach gesucht!

Kunstliebhaber-Pärchen sucht ein charman-tes Reetdachhaus mit Garten und Möglich-keit eines kleinen Ateliers mit min. 4 Zimmern in Lübeck. Gothmund oder im Umkreis von Groß Grönau / Sarau. KP bis ca. 680.000,- €. 0451-8009410 von-wuefling-immobilien.de

RH im Grünen ges.!

Junge Familie sucht nach dem Familien-zuwachs ein Reihenhäus mit mindestens 3 Schlafzimmern in einer ruhigen Wohngegend von Lübeck. Ein eigener Garten mit Terrasse ist wünschenswert. KP bis ca. 450.000,- €. 0451-8009410 von-wuefling-immobilien.de

Ruhige Lage gesucht!

Gartenliebhaber-Ehepaar aus Lübeck sucht ein Einfamilienhaus oder Bungalow ab ca. 120 m² mit großem Grundstück in ruhiger Randlage von Lübeck. Bevorzugt mit Carport oder Garage. KP bis ca. 520.000,- €. 0451-8009410 von-wuefling-immobilien.de

Travemünde ges.!

Für das Portfolio einer norddeutschen Medi-ziner Familie suchen wir in den begehrten Strahlengütern Travemündes (Umkreis Kai-serallee und Heldahl) Eigentumswohnungen ab 2 Zimmer und Einfamilienhäuser ab ca. 4 Zimmer mit Stellplatz in gepflegtem Zustand. Kaufpreis je nach Lage und Zustand. 0451-8009410 von-wuefling-immobilien.de

ANLAGEOBJEKTE

Wir suchen laufend Mehrfamilienhäuser. Keine Kosten für den Verkäufer!  
Arnimstr. 29 a, 23566 HL, Tel. 0451 - 610 30 40  
www.grohmann-immobilien.de



Ab 8 WE gesucht!

Privater Investor aus Hamburg sucht zur Erweiterung seines Portfolios gepflegte Mehrfamilienhäuser ab 8 WE in Lübeck und Umge-bung. Provisionsfrei für den EGT. 0451-8009410 von-wuefling-immobilien.de

Bis 1,2 Mio gesucht!

Erfolgreiches Lübecker Brüder-Gespann sucht für den eigenen Bestand bevorzugt in Lübeck St. Jürgen oder St. Gertrud MFH mit guter Mieterstruktur in gepflegtem Zustand und bevorzugt kleineren Wohneinheiten. Kaufpreis je nach Zustand bis ca. 1,2 Mio. € 0451-8009410 von-wuefling-immobilien.de

Lübecker Altstadt...

...gesucht! Lübecker Unternehmen sucht ein Wohn- und Geschäftshaus in der Lübecker Altstadt mit einer Gewerbefläche ab ca. 100 m² und ca. 8 Wohneinheiten mit guter Mieterstruktur. Provisionsfrei für den Eigentümer. 0451-8009410 von-wuefling-immobilien.de

Lübecker Bucht ges.!

Für den Geschäftsführer einer Reederei su-chen wir als Anlageobjekt ein MFH mit wenig Renovierungsstau und vorzugsw. 1-3 Zim-mer-Mietwohnungen in guter Lage an der Lü-becker Bucht zwischen Travemünde bis Grö-mitz, Kaufpreis je nach Lage und Zustand. 0451-8009410 von-wuefling-immobilien.de

Sanierungsobjekte...

... gesucht! Norddeutscher Abbruchunter-nehmer sucht sanierungsbedürftige Mehr-familienhäuser oder Wohn- und Geschäfts-häuser in zentralen Lagen in und um Lübeck. KP bis ca. 550.000,- €. 0451-8009410 von-wuefling-immobilien.de

Wohnanlagen gesucht!

Investorengemeinschaft aus Kiel sucht gut vermietete Wohnanlagen mit mindestens 10 Einheiten und geringem Investitionsstau in Schleswig-Holstein und Hamburg. Provisi-onsfrei für den Eigentümer. 0451-8009410 von-wuefling-immobilien.de

GRUNDSTÜCKE



Wir kaufen auch Grundstücke, auf denen solch ein Haus steht! Oder falls Ihnen Ihr Grundstück zu groß geworden ist.

Rufen Sie uns gerne an, wir machen Ihnen ein Angebot!

**NORDISKA HAUS GmbH**

Schönböckener Str. 10 - 23556 Lübeck  
04 51 - 4 86 69 18 info@nordiska-haus.de

FERIEN- UND FREIZEITIMMOBILIEN

Dir. Wasserzugang!

Erfolgreiche Führungskraft aus Berlin sucht ein Ferienhaus mit 3 SZ und blickgeschütztem Garten in Meer- und Hafennähe, Bevorzugt an der Ostsee. KP bis ca. 700.000,- €. 0451-8009410 von-wuefling-immobilien.de

Ostholstein gesucht!

Seglerfamilie aus Niedersachsen sucht ein Ferienhaus mit 3 SZ und blickgeschütztem Garten in Meer- und Hafennähe, Bevorzugt an der Ostsee. KP bis ca. 700.000,- €. 0451-8009410 von-wuefling-immobilien.de

GEWERBLICHE IMMOBILIENGESUCHE

LAGERHALLEN / WERKSTÄTTEN

Lagerhalle gesucht!

Logistikunternehmen sucht eine große La-gerhalle in Lübeck oder Umgebung. Voraus-setzungen sind Laderampen, viel Platz zum Rangieren und eine gute Anbindung an Auto-bahnen. Zus. Büro- und Sozialräume sind wünschenswert. Provisionsfrei für den EGT. 0451-8009410 von-wuefling-immobilien.de

HOTELS / GASTSTÄTTEN

Boutique-Hotel ges.!

Für die Erweiterung seiner Boutique-Hotel-Kette suchen wir für einen erfahrenen Hotel-ier ein passendes Objekt zwischen HL und HH ab ca. 30 Zimmern. Bevorzugt in guter, wasser- und naturnaher Lage und mit Gastro-nomiebereich. Kaufpreis bis ca. 2,5 Mio €. 0451-8009410 von-wuefling-immobilien.de

MIETANGEBOTE

4 ZIMMER / GROSSWOHNUNGEN

**Ratekau, 4-Zi-Whg.,** EG, 84 m², Terrasse, EBK, V-Bad, KM 840 € + NK + MS.  
☎ **0172 - 4125144**

ANDERE MIETANGEBOTE



**Neue Lagerräume 6, 9 und 12 m²**  
in voll isolierter neuer Halle. 1 m²/11,- € monat., trocken, abschließbar, belüftet, mit Beleuchtung. Sehr hohe Deckenhöhe und zugänglich täglich von 8 - 20 Uhr. Keine Mindestlaufzeit und monat. kündbar. Keine Strom oder zusätzlichen Kosten. Verkehrsgünstige Lage zw. Lübeck und Bad Segeberg, 5 Min. zur A 20 und B 432.

**Heinrichs Handelsagentur**  
23821 Rohlstorf  
**Tel.: 0176/61795441**

MIETANGEBOTE

HÄUSER



Eine besondere Immobilie zur Miete in Sierksdorf  
Charmante Reetkate im traditionellen Stil, ca. 210 m² Wfl., 5 Zi., großzügiger Wohnbereich + Essdie-le, 2 Kaminanschlüsse, Landhausküche, Vollbad + +Duschbad, Spitzboden mit viel Stauraum, Sonnen-Terrasse, 2 PKW-Stellplätze Energieausweis in Vorbereitung Kaltmiete: **2.550,00 €** zzgl. NK 2.550,00 €

**loose firmengruppe**  
Immobilien seit 1982  
☎ 04503-707 44 70 www.loose-immo.com

**EFH Gremersdorf/Heiligenhafen**  
ab 01.06.25, 100 m² + Gar.+ NR, zu verm., 1200€ + NK ☎ **(04361) 60777** tgl. 10:00 - 12:00 Uhr.

MIETGESUCHE

WOHNUNGEN

Große Wohnung ges.!

Dreiköpfige Familie sucht eine Wohnung ab 4 Zimmern mit Terrasse oder Garten in unmit-telbarer Entfernung zu KiTa und Schulen. Mietpreis bis ca. 1.500,- € monatlich. 0451-8009410 von-wuefling-immobilien.de

Gute Anbindung ges.!

Studentenpaar sucht eine helle Whg. mit 2 Zi., Balkon und guter Anbindung an den öf-fentlichen Nahverkehr Nahe der Universität zu Lübeck. Mietpreis bis ca. 900,- € mtl.. 0451-8009410 von-wuefling-immobilien.de

**kleine Wohnung gesucht! Dipl.-Ing. (63m)**  
2 Zimmer, ruhig, hell, gerne mit Bal-kon. geregeltes Einkommen, NR ohne Haustiere und Auto  
☎ 01 57 30 69 24 95



**Konstrukteur sucht Wohnung 2 - 3 Zi.** im Viertel an der Falkenwiese bis Brink oder in der Innenstadt. Eine Person, unbefristet festangestellt in Vollzeit, an zwei Tagen/Woche Home-office, keine Haustiere. WM bis 1000€.  
☎ 01 62 / 9 13 60 48



Loft zur Miete gesucht!

Kreatives Pärchen sucht ein modernes Loft oder eine stylische Wohnung mit offener Raumgestaltung und guter Anbindung in Lü-beck. Mietpreis bis ca. 1.600,- € monatlich. 0451-8009410 von-wuefling-immobilien.de

**Mein Haus ist viel zu gross geworden.** Da-her suche ich, Pensionärin, in Lübeck ein kl. Reihenhäus, Haus o. 2½-Zi.-Whg. m. kleinem Garten/Hof/Terrasse, zur Miete. ☎ **(03875) 6374800 o. 0151/28704271**

**Professionelle Vermietung von Wohn- und Gewerbeimmobilien in Lübeck und Umgebung.**  
Gerne beraten wir Sie kostenlos!  
Tel. 0451 - 610 30 40  
Arnimstr. 29a, 23566 Lübeck



HÄUSER

Haus zur Miete gesucht!

Vierköpfige Familie sucht ein EFH zur Miete im Umkreis von Lübeck mit 4-5 Zi., Garten und Garage. NKM bis ca. 1.800,- € mtl.. 0451-8009410 von-wuefling-immobilien.de

IMMOBILIEN DIENSTLEISTUNGEN

ANDERE DIENSTLEISTUNGEN

**SEIT ÜBER 40 JAHREN** beraten wir Käufer bei der Suche. So verkaufen Sie Ihre Immobilie diskret und mit Erfolgsgaran-tie. Auch Sa/So. und nach Feierabend. ☎ **04102-8243050**

**WIRD IHNEN IHR HAUS AUCH ZU GROSS?**  
Wir finden den passenden Käufer für Ihre Immobilie. Die Wertermittlung Ihrer Immobilie ist für Sie kostenlos.  
☎ **04102-8243050**

**WIR SIND NACHHALTIG**

Bei der Herstellung von Zeitungs-druckpapieren wird nahezu 100% Altpapier eingesetzt.

wochen  
spiegel



Quelle: BDZV



# Jubiläum bei Polster Aktuell mit Dreifach-Kombi-Vorteil!

Polster Aktuell wird 25 Jahre jung! Sichern Sie sich Ihre Sitz- & Schlafmöbel als besondere Jubiläums-Edition mit Komfortvorteilen, zusätzliche Jubiläums-Gutscheine bis zu 500 €\* sowie die 0%-Jubiläums-Finanzierung\*\*

Seit 25 Jahren steht Polster Aktuell für individuelle, hochwertige Sitz- und Schlafmöbel, die perfekt auf Ihre Bedürfnisse zugeschnitten sind. "Möbel sollten so individuell anpassbar sein wie Schuhe", so Gregor Zwingmann. Heute, mit 14 Verkaufshäusern in Deutschland, ist diese Vision zur gelebten Realität geworden.

## Jubiläums-Editionen mit dem Höchstmaß an Individualität, Qualität und Exklusivität

Unsere exklusiven Jubiläumseditionen erhalten Sie jetzt inklusive individuell anpassbar auf Körpergröße, -gewicht und -belange. Die

eingearbeiteten Topper und das Kopfkissen gefüllt mit original Polsterdaune sowie die neuesten Technologien, insbesondere die Herz-Waage-Funktionen, runden das individuelle Sitzserlebnis ab.

## Bundespatentamt vergibt höchste Auszeichnung

Diese kreative Leidenschaft für Individualität und Qualität hat sich ausgezahlt. Das Deutsche Patent- und Markenamt hat die einzigartige OrthopädiKa-Marke in sein Register eingetragen. Dies sind insbesondere Sofas, Sessel, Betten und Stühle mit individueller Anpassung zur

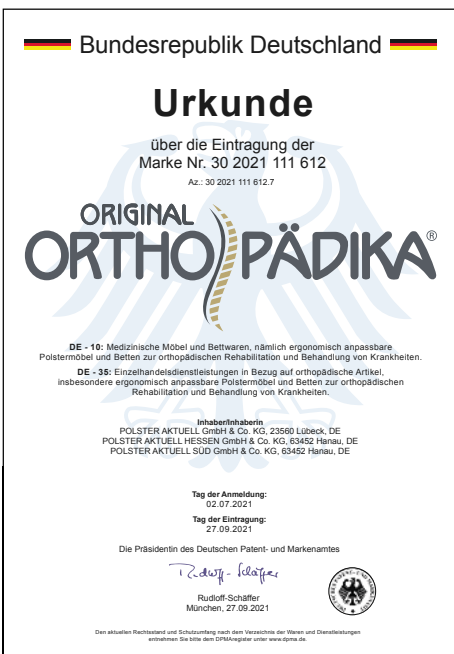

orthopädischen Rehabilitation und Behandlung von Krankheiten, sowie auch die dazugehörige Einzelhandelsdienst

GF (v.l.): Charalampos Perezidis, Stephan Müller, Gregor Zwingmann

leistung der Entwicklungs-, Service- und Beratungsqualität. „Einzigartig in ihrer Art und ein klarer Beweis für unsere Verpflichtung zu Qualität und Innovation“, so Stephan Müller.

## Jetzt neu bei Polster Aktuell

Dining by OrthopädiKa – Die Qualitätsmarke jetzt auch für den Essbereich! Stühle und Tische, die sich individuell an verschiedene Körpergrößen anpassen lassen (Gebrauchsmusterschutz beim Deutschen Patent und Markenamt angemeldet).

Domicil – die deutsche Traditionsmöbelmarke kombiniert Design und Komfort in unterschiedlichen Sitzhöhen mit der original Polsterdaune.

Roomio – die neue Möbelkollektion für junge, moderne Naturliebhaber. Mit dem

Motto „My style, my room“ bietet ROOMIO alles, was das Herz begehrt – von Sofas über Couchtische bis zu Teppichen und Highboards.

## Jubiläumsaktion: 3-fach-Kombi-Vorteil geschenkt!

Erleben Sie jetzt exklusiv das Ergebnis aus 25 Jahre Forschung mit Erfahrung und Leidenschaft:

1. Pünktlich zum Jubiläum präsentieren wir Ihnen die Jubiläumseditionen unserer Sitz- und Schlafmöbel mit einmaligen Komfort-Features und innovativen Technologien, die Sie so noch nicht erlebt haben – und das alles jetzt in der Jubiläumsedition inklusive.
2. Zusätzlich können Sie jetzt einen attraktiven Jubiläums-Gutschein\* kombinieren – 250 € Gutschein bei einem Einkauf ab 2.000 €, 500 € Gutschein bei einem Einkauf ab 4.000 €.
3. Darüber hinaus ermöglichen wir Ihnen jetzt, trotz hoher Zinslage, die Möglichkeit eine 0%-Jubiläums-(Teil-)Finanzierung\*\*\* clever zu kombinieren – garantiert ohne Gebühren und Zinsen.

Finanzierung\*\*\* clever zu kombinieren – garantiert ohne Gebühren und Zinsen.

## Ein Grund zum Feiern – 25 Jahre Polster Aktuell!

Die Liebe zum Detail und das Engagement für prämierten Service finden auch bei den Kunden großen Anklang. Über 12.000 echte Google-Bewertungen mit einer durchschnittlichen Bewertung von 4,8 von 5 Sternen sprechen für sich. „Das alles ist nur durch eine enorme Teamleistung möglich gewesen und wir möchten unseren Kunden und Mitarbeitern ein großes Dankeschön aussprechen und aus diesem Grund auch etwas zurückgeben“, sagt Charalampos Perezidis.

## Jetzt VIP-Beratungstermin sichern!

Wir nehmen uns Zeit für Sie: Vereinbaren Sie auch gerne vorab einen VIP-Beratungstermin mit unseren (zertifizierten OrthopädiKa-)Fachberatern. Kommen Sie in den Genuss eines Spezialisten, der einfach mehr kann!



# POLSTER AKTUELL®

## Jetzt Dreifach-Kombi-Vorteil sichern!

### 1. JETZT INKLUSIVE ...



### 2. ... UND ZUSÄTZLICH ...



### 3. ... UND ZUSÄTZLICH



## Ein Spezialist kann einfach mehr – wir entwickeln Ihre Sitz- & Schlafmöbel



**Polster Aktuell in Lübeck**  
Polster Aktuell GmbH & Co. KG  
Hinter den Kirschkatzen 7-11  
23560 Lübeck  
Telefon 0451 58599-0  
Mo – Fr 10.00 – 19.00 Uhr  
Sa 09.30 – 18.00 Uhr



**Der Boxspring-Spezialist im LUV-Shopping-Center**  
Polster Aktuell GmbH & Co. KG  
Dänischburger Landstraße 79-81  
23569 Lübeck  
Telefon 0451 58599-0  
Mo – Sa 10.00 – 20.00 Uhr

\*) Sie erhalten den auf dem Jubiläums-Gutschein ausgewiesenen Betrag in Höhe von 250,- € ab einem Einkaufswert von 2000,- € und 500,- € ab 4000,- € geschenkt. Der Gutschein wird sofort beim Kauf vom Kaufpreis abgezogen. Mehrere Gutscheine pro Kauf sind nicht kombinierbar. Gilt nur für Neuaufträge und nicht für bereits abgeschlossene Kaufverträge. Ausgenommen sind Produkte der Marken Roomio, Stressless, Interliving und im Verkaufshaus bereits als reduziert gekennzeichnete Artikel. Bei Angeboten aus dieser Werbung wurden die angekündigten Rabatte bereits abgezogen, sodass sie nicht nochmals in Anspruch genommen werden können. Keine Barauszahlung und nicht mit anderen Aktionen kombinierbar. Im LUV Shopping-Center keine Sofas erhältlich, bitte besuchen Sie das Haus in Lübeck, Polster Aktuell GmbH & Co. KG, Hinter den Kirschkatzen 7-11.\*\*) 0% eff. Jahreszins bei 10 Monaten Laufzeit über TARGOBANK AG, Kasernenstraße 10, 40213 Düsseldorf. Irrtümer, Druckfehler und Änderungen vorbehalten.