

# LÜBECKER BUCHT WOCHENSPIEGEL

WWW.WOCHENSPIEGEL-ONLINE.DE

Sonnabend, 27. Juli 2024 • kostenlos

## Zuschuss zum Schulticket

Schüler im Kreis Ostholstein können per Antrag einen Zuschuss für ihr Deutschlandticket erhalten.

SEITE 2

## Ratekauer Schüler im Schloss

Während ihrer Projektstage haben Ratekauer Schüler das Eutiner Schloss inspiziert. Ein Projekt im Langzeitwirkung.

SEITE 3

## Christine Halisch ist neue Pröbstin

Im Kirchenkreis Ostholstein ist Christine Halisch zur neuen Pröbstin für die Probstei Eutin gewählt worden.

SEITE 4

Zustellung: 0451/144-1826  
Redaktion: 0451/144-1781  
Anzeigen: 0451/144-1111, Fax -1010

## Barfuß-Kino am Strand

**SIERKSDORF.** Noch zweimal lädt das Kraushaar Strandkino zu einem ganz besonderen Erlebnis ein. Dann entsteht am Strand von Sierksdorf (Höhe Fischerplatz) ein temporäres Barfuß-Kino. Unkompliziert und gemütlich – einfach zeitig einen Liegestuhl sichern oder eine Decke mitbringen. In Pagodenzelten werden Getränke, Kino-Süßigkeiten und auch Bratwurst mit Pommes Frites angeboten. Ab 19 Uhr können die Gäste des Kraushaar Strandkinos sich hier mit Snacks eindecken und sich schon einmal einen der 300 Funk-Kopfhörer sichern. Filmstart ist jeweils pünktlich zur Dämmerung; das ist planmäßig um 21.30 Uhr, je nach tagesaktuellen Lichtverhältnissen kann sich der Filmstart allerdings leicht verzögern. Der Eintritt zum Strandkino kostet zehn Euro pro Person; ist das Kino vorbei, gibt es bei Abgabe des Kopfhörers fünf Euro wieder zurück. Das Kraushaar Strandkino wird erstmals in Kooperation mit dem Kinocenter vor dem Kremper Tor (Neustadt) und der Kraushaar Ferienwohnungen GmbH realisiert.

► Sonnabend, 27. Juli

Ich - Einfach unverbesserlich 4

► Sonntag, 28. Juli

Furiosa: A Mad Max Saga



## Haffkrug feiert die 63. Aalwoche

Seit über 60 Jahren markiert die „Aalwoche“ den Höhepunkt im Veranstaltungsreigen von Haffkrug, und genau so lange wird das Fest von Neptuns „erdlichem“ Ausrichter, dem Fischereiverein Haffkrug-Sierksdorf-Scharbeutz ausgerichtet. Noch bis 28. Juli wird auf dem Festplatz „Heinzi-Brockmann-Platz“ ordentlich gefeiert.

Drei Fischstände mit frisch geräuchertem Aal, Makrele, Saibling, Fischbrötchen in allen Variationen sowie diverse Backfischangebote und viele weitere Spezialitäten mehr, Bratkartoffeln, Laugenstangen, Mutzen, Apfeltaschen, Eis, Fleischspezialitäten vom Grill und zahlreiche Getränke verwöhnen den Gaumen der Aalwochen-Gäste. Für den Spaß der

Kinder, Jugendlichen und Erwachsenen ist der „Scheibenwischer“ erneut „an Bord“ sowie ein Kinderkarussell, eine große Rutsche, die Hüpfburg und eine aufregendes Bungee-Trampolin. Ein Rundgang über den Haffkruger Fischereilehrpfad mit einem Original Küstenfischer bietet sich allen Gästen am Sonnabend ab 15 Uhr. Der Sonntag (28. Juli) startet ab 8 Uhr mit dem Wecken durch Spielmannszüge in Haffkrug und Sierksdorf. Der traditionelle Festumzug um 14 Uhr und der musikalische Abschluss bilden um 20 Uhr mit Lübecks TOP-Band „Thirstday“ sind weitere Höhepunkte, bevor um 21 Uhr das neue Aalkönigspaar 2024/25 prämiert wird.

**Dach Solar GmbH**

**PHOTOVOLTAIK**  
vom Fachbetrieb vor Ort

**ALLES AUS EINER HAND**

- ✓ individuelle Fachberatung
- ✓ fachgerechte Montage
- ✓ zuverlässig und kostengünstig
- ✓ schnell und professionell

Rudolf-Diesel-Str. 22, 23617 Stockelsdorf | 0451-120 150-0  
info@dachsolar.de | www.dachsolar.de

## Luxus-Gartenstrandkörbe zu günstigen Outletpreisen



Strandkörbe sofort lieferbar!  
Riesige Auswahl!

Sea & Ocean Outlet Seestrasse 20  
23669 Hemmelsdorf bei TdF. Strand  
Mo - Sa 10:00-18:00 So. 12:00 - 18:00

**Gold & Silber**

Wir zahlen hohe Preise für Besteck und Schmuck, Brillanten und Uhren, Münzen, Zahngold und Bernstein

**ANTIK & KUNST**  
Breite Str. 4 neben der Schiffergesellschaft  
direkt am Koberg  
☎ 7 25 56 • Gutachten  
Suche BRIEFMARKEN sowie alte Orden und Bilder  
www.goldankauf-dose.de

**KÜCHE?**

Seit über 50 Jahren vertraut man Schöppich – aus gutem Grund!

**individuell & familiär**

Küchen Türlif ... hat Ihre Küche!

**Schöppich** seit 1973  
Bad Schwartau - www.schoeppich.de

**AUTO ADAM kauft**  
fast jeden Pkw & Lkw  
auch defekt, Unfall-/Totalschaden  
Sofort Bargeld, prompte Abmeldung u. Abholung  
24-Std.-Tel.-Service, auch sonntags

Rufen Sie an,  
04 51 / 57010  
HL, Roggenhorster Straße 13  
www.AUTO-ADAM.de

**Haustür-Ausstellung**  
50 aktuelle Modelle auch Sonderangebote

**FENSTER + TÜREN**  
Kunststoff – Holz – Alu

**moba** Tel. 0451-400 80-0  
Lübeck • Herrenholz 18  
www.moba-fenster.de

**Gardinen SCHLICHTING**

**Unsere Sommerangebote**

**35 %**  
auf den Nählohn Ihrer neuen Dekoration

- nicht in bar auszahbar oder mit anderen Aktionen kombinierbar
- Angebot gilt bis 31.08.2024
- Rabatt nur für Neubestellungen

**Wir waschen Gardinen**

**35 %**  
auf maßgefertigte Plissees, ausgewählte Kollektion

- nicht in bar auszahbar oder mit anderen Aktionen kombinierbar
- Angebot gilt bis 31.08.2024
- Rabatt nur für Neubestellungen

**Rabatt nur gegen Vorlage dieser Anzeige bei der Bestellung**

Schwartauer Allee 13a-15 • 23554 Lübeck  
5 Parkplätze vor den Schaufenstern • Haltestelle Wickede Str. Linie 1 + 10  
Montag - Freitag 10.00 - 18.00 • Sonnabend 10.00 - 13.00  
Tel. 0451-43115 • www.gardinen-schlichting.de

**HOCHBERG FLOHMARKT**

Campus Center Lübeck 28.07.  
REWE Lübeck -überdacht möglich 04.08.  
hagebau Lübeck-überdacht möglich 11.08.  
familia Wesloer Landstraße Lübeck 18.08.  
Flohmkt zum Stadtfest Eutin 17.+18.08.

TEL.: 04102 / 3 19 39  
www.hochberg.tv

**SIEBEN TÜRME WILL ICH SEHEN**

**„Um die Einzigartigkeit Lübecks für unsere Gäste aus aller Welt zu erhalten.“**  
Thomas Arndt, Stadtführer

**GEMEINSAM UNSERE KIRCHEN ERHALTEN.**  
www.sieben-tuerme-luebeck.de

**Flohmarkt**

**Margaretenhof Schwerin**

So., 04. August, 10-16 Uhr

Nächster Termin:  
01. September 2024

HAASE-MÄRKTE Info: 01 71/3 48 64 14

**Pflege24Nord**

**24-Stunden-Betreuung in Ihrem eigenen Zuhause!**  
Individuelle Betreuung durch polnisches Personal!  
Die bezahlbare Alternative zum Pflegeheim!  
Tel. 0173/6 53 30 86

**Lübecker Senioren-Tagespflege**

Sind Sie alleine zu Hause und Ihr Tag wird immer „länger“?

Wir haben Plätze frei!  
☎ 0451/47 97 90 84

**O. C. KATRE-SCHMUCK**

Batteriewechsel sofort

**Wir kaufen: Gold, Silber, Platin, Schmuck, Diamanten, Zahngold, Bernstein, Luxusuhren**

MÜHLENSTR. 19 • LÜBECK ☎ 0451/9 89 89 29

**Ü30 PARTY**  
DIE ORIGINAL  
DER PARTYPASS FÜR ALLE AB 30!

**SUMMER PARTY**

Einlass 20 Uhr • Beginn 21 Uhr  
Tickets www.ue30-planer.de

**SA 10.08.2024 STRANDSALON LÜBECK**

**SUITNER TraveAntik**  
Jetzt in der Mühlenbrücke 1

**Innenstadt**  
Mühlenbrücke 1  
Mo-Fr 9.30 - 17.30 Uhr  
0451/73993

**Travemünde**  
Rose 12 - Mo+Di & Do+Fr 10-12:30 Uhr

**ANKAUF Gold & Silber**  
LIVE Kurse! Schmuck, Diamanten, Zahngold..  
Luxusuhren von Rolex, Patek Philippe, Audemars Piguet, Omega, IWC..  
Orden, Militaria, Münzen, Medaillen, Postkarten, Briefmarken uvm.

**Auch VERKAUF von Goldbarren, Münzen & Silberbarren bei uns!**

**Hanse Art AUKTIONSHAUS**  
Jetzt einliefern!  
Wir beraten Sie gerne, im Auktionshaus oder bei einem Hausbesuch.  
Mengstr.14 - in Lübeck  
Öffnungszeiten nach Terminvereinbarung.  
0451/ 707 57 800  
info@auktionshaus-hanseart.de



## Ölgemälde in der Waldschänke

**SCHARBEUTZ.** Der Maler Volker Winter zeigt in seiner aktuellen Ausstellung in der Kleinen Waldschänke in Klingberg (Scharbeutz) Gemälde von Landschaften und Blumen. Geöffnet ist die Ausstellung in der Reetdachkate in der Seestraße 56 noch bis 28. Juli in der Zeit von 11 bis 18 Uhr. In den meisten Fällen skizziert er die Motive vor Ort, um sie dann später in seinem Atelier in Farbe umzusetzen, wobei er nie das Gesehene 1:1 wiedergibt.

## Eine gute Nacht Geschichte am Stand

**SÜSEL.** Nach einem Tag am Strand ist es schön, noch eine gute Nacht Geschichte zu hören, bevor es nach Hause geht. Pastorin Kristina Warnemünde lädt Kinder im Kindergarten- und Grundschulalter zu der Gute Nacht Geschichten an den Sierksdorfer Strand unterhalb des Waldwinkels ein. Die Geschichten sind in der Zeit vom 29. Juli bis 8. August, immer Montag bis Donnerstag, um 18 Uhr zu hören. Wer mag, bringt sich noch ein Picknick für hinterher mit.

## Flamenco, Tango y Cancion

**EUTIN.** In der Reihe „Kultur im Jagdschlösschen“ am Ukleisee in Eutin-Sielbeck geht es am 28. Juli mit Flamenco, Tango y Cancion sehr spanisch zu. Um 19 Uhr treten Mirco Oldigs (Gitarre), Tina Sola (Flamenco-Tanz), Anja Evita Kreutzfeldt (Mezzosopran) und Petra Marcolin (Klavier) mit „Tonadillas!“ auf. Tonadillas sind charmante heitere volkstümliche Melodien, die eine eigene typische spanische Musikgattung begründeten. Karten kosten 22 Euro im Eutin Ticketshop, Tourist-Info Eutin, Markt 19 oder Malente Touristinfo, Bahnhofstraße 3.

## Krebshilfe-Büro in der Sommerpause

**EUTIN.** Der Verein zur Hilfe Krebskranker Ostholstein geht in die Sommerpause. Vom 29. Juli bis 23. August ist das Büro des Vereins in der Onkologischen Tagesklinik Aneos (Hospitalstrasse 22, 23701 Eutin) unbesetzt. Anträge für Notfälle können bei der Anmeldung in der Tagesklinik hinterlegt werden. Ab 27. August ist das Büro wieder besetzt.

## Sonntagsführung im Museum

**EUTIN.** Zur Sonntagsführung durch die aktuellen Sonderausstellungen „Tierbilder“ und „Affe, Pferd und Elefant...“ lädt das Ostholstein-Museum am 28. Juli um 11 Uhr ein. Dabei werden die Gemälden der Düsseldorfler Malerschule des 19. Jahrhunderts und Plastiken des Bildhauers Hans Joachim Ihle vorgestellt.

## Einschulung: Termine in Malente

**MALENTE.** Die Einschulung in der Gemeinde Malente erfolgt am 4. September. An der Grundschule Malente (Marktstraße 2) geht es für die Klassen 1b und 1d um 9 Uhr los, für die Klassen 1a und 1c um 11 Uhr. Treffpunkt ist das Schulgelände. Vorher finden um 8.30 und 10.30 Uhr ein freiwilliger Gottesdienst in der Maria-Magdalenen-Kirche statt. An der Grundschule Sieversdorf (Dorfstraße 96) ist der Start um 9.30 Uhr mit einem Einschulungsgottesdienst auf dem Schulhof. Dann werden die „Neuen“ von der Theater AG mit einer Aufführung begrüßt. 10.30 Uhr beginnt der erste Unterricht, Schluss ist gegen 11.15 Uhr.



Am Umzug zum Schützenfest Malente kann man auch spontan am Sonnabend teilnehmen. Foto: Graap

# Auf zum Blumenkorso

## Schützenfest in Malente am 3. und 4. August

**MALENTE.** Wenn auch der Ablauf in diesem Jahr etwas angepasst wurde, halten die Malenter Schützen an den Highlights des Schützenfestes fest. Am 3. und 4. August lädt der Schützenverein Malente von 1925 zu seinem alljährlichen Schützenfest ein. Startschuss ist am Samstagnachmittag mit dem Festumzug durch Malente. Alle Unternehmen, Vereine und jeder der Lust hat sind eingeladen, sich in dem bunten Umzug zu präsentieren. Der Fantasie sind dabei keine Grenzen gesetzt. „Wir hoffen auf eine rege Teilnahme, um so unsere Malenter Tradition aufrecht erhalten zu können“, sagt Bernhard Jürgensen, Vorsitzender des Schützenvereins. Eine Anmeldung zur Teilnahme sollte per E-Mail über [info@schuetzenverein-malente.de](mailto:info@schuetzenverein-malente.de) erfolgen. Auch spontane Teilnehmer sind herzlich willkommen. Die Marschroute des Festumzuges beginnt am Schützenverein an der Neversfelder Straße. Der Festumzug führt dann über die Marktstraße und Bahnhofstraße zur Buswendeschleife auf dem Bahnhofsvorplatz und zurück. Die Fahnenabordnungen biegen jedoch zuvor in die Lindenallee ein und marschieren über die Wilhelminenstraße und Kampstraße wieder auf die Bahnhofstraße. Der Festumzug klingt auf dem Vereinsgelände

mit Blasmusik der „Original Ostholsteiner“ aus und geht dann ab 19 Uhr in die Partynacht mit DJ Alex D über. Der Sonntagnachmittag steht dann wieder im Zeichen des neuen Hofstaates. Nachdem das Schießen um die Würden der Schützenliesel sowie des Kurgastkönigs und Spaßkönigs bereits am Samstagnachmittag erfolgt, startet das Vogelschießen für Vereinsmitglieder am Sonntag um 12.30 Uhr. Im Laufe des Nachmittags wird dann um die Ritterwürden geschossen, um dann schließlich gegen 16 Uhr mit Schießen um die Majestätenwürde beginnen zu können. Erneut dürfen sich hier auch wieder Schützen-schwester unter Beweis stellen. Gäste sind auch zu dieser Veranstaltung herzlich willkommen. Für musikalische Unterhaltung sorgen am Nachmittag wieder die „Original Ostholsteiner“. Den krönenden Abschluss wird es am Sonntagabend mit der Proklamation des neuen Hofstaates und der Verabschiedung des alten Hofstaates geben. Hierzu wird der Große Zapfenstreich – gespielt vom Blasorchester Lensahn – am Schützenheim aufgeführt. Ein Vorkonzert startet das Blasorchester bereits 18.45 Uhr.

## Programm

Sonnabend, 3. August	Sonntag, 4. August
<b>14 Uhr:</b> Empfang zum Festumzug, Preisschießen & Knobeln um Mettwurst und Schinken <b>15.15 Uhr:</b> 53. Festumzug <b>17 Uhr:</b> Besichtigung der Festwagen, Platzkonzert der „Original Ostholsteiner“ <b>19 Uhr:</b> Partynacht, DJ Alex D	<b>12.30 Uhr:</b> Vogelschießen für Vereinsmitglieder <b>14 Uhr:</b> Kinderfest <b>16 Uhr:</b> Schießen um die Majestätenwürde <b>18.45 Uhr:</b> Platzkonzert mit dem „Blasorchester Lensahn“ <b>19.45 Uhr:</b> Ehrungen und Proklamation der neuen Majestät <b>20 Uhr:</b> Großer Zapfenstreich

# Timo Gaarz will Feuerwehr fördern

**EUTIN.** Mit großem Bedauern nimmt Landrat Timo Gaarz die Entscheidung des Landes Schleswig-Holstein zur Kenntnis, keine neue Richtlinie für die Förderung von Feuerwehrhäusern erlassen zu wollen. Er appelliert in einem Brief an die Innenministerin, Dr. Sabine Sütterlin-Waack ausdrücklich, an der bisherigen Förderung für Feuerwehrhäuser festzuhalten, deren Höhe ohnehin als eher gering anzusehen ist. „Es trägt mich mit großer Sorge, dass ein Nichtfördern von Feuerwehrhäusern ein völlig falsches Signal in den ehrenamtlichen Bereich unserer freiwilligen Feuerwehren sendet. Gerade in dieser Zeit erwarten die Bürger Investitionen in die öffentliche Sicherheit“, so Landrat Gaarz. Er habe zwar Verständnis für die angespannte Haushaltssituation des Landes Schleswig-Holstein, sieht diese Entscheidung

dennoch sehr kritisch. Bei ebenfalls angespannter Haushaltssituation sind die Feuerwehrhäuser durch die Kommunen vorzuhalten. Die Kommunen haben nach dem Brandschutzgesetz eine angemessene leistungsfähige öffentliche Feuerwehr zu unterhalten. Hierzu gehört insbesondere auch die Bereitstellung von Feuerwehrhäusern (§ 2 Abs. 1 und Abs. 2 Nr. 1 BrSchG - Brandschutzgesetz).

und auf dem Surfbboard jede Menge Action gibt. Kinder, die in der Lübecker Bucht Urlaub machen oder dort wohnen, können sich in einer der Tourist-Infos kostenfrei ihren Abenteuer-Pass abholen. Dort werden 43 Familien-Tipps für jede Wetterlage vorgestellt. Besucht man diese, hat man nicht nur ein tolles Erlebnis, sondern bekommt auch die begehrten Muschelstempel für seinen Abenteuer-Pass. Hiermit geht es am Ende der Ferien in eine der Tourist-Infos, wo der abgestempelte Pass gegen einen Schatz eingetauscht werden kann.

# Ideen für Familien für die Ferienzeit

**SCHARBEUTZ.** In der Lübecker Bucht gibt es für Familien viele Erlebnisangebote, mit denen die sommerliche Ferien- und Freizeit besonders schön gestaltet werden kann – outdoor, indoor, sportlich, kreativ, naturverbunden, zum Mitmachen, zum Verzaubern lassen und bei zahlreichen Familien-Events. Eine Übersicht mit vielen Tipps und konkreten Ideen für unternehmungslustige Familien liefert der neue Familiensommer-Flyer und der Abenteuer-Pass der Tourismus-Agentur Lübecker Bucht (TALB). Beides gibt es kostenfrei in den Tourist-Infos der Orte Schar-

beutz, Sierksdorf, Neustadt in Holstein und Pelzerhaken. Der Familiensommer-Flyer gibt jede Menge Tipps für Familien-Ferientage. Da wird Bernstein geschliffen, Gute-Nacht-Geschichten im Strandrkorb vorgelesen, mit „echten“ Piraten geht es auf große Schatzsuche, beim Mitmach-Theater entdecken die Lütten ihre Bühnengualitäten und bei der Ostsee-Entdecker-Tour oder der Flintstone Challenge wird spielerisch die Natur erkundet. Kinder-Theater und eine Zaubershow laden Familien in Welten voller Fantasie ein, während es im Waldhochseilgarten

und auf dem Surfbboard jede Menge Action gibt. Kinder, die in der Lübecker Bucht Urlaub machen oder dort wohnen, können sich in einer der Tourist-Infos kostenfrei ihren Abenteuer-Pass abholen. Dort werden 43 Familien-Tipps für jede Wetterlage vorgestellt. Besucht man diese, hat man nicht nur ein tolles Erlebnis, sondern bekommt auch die begehrten Muschelstempel für seinen Abenteuer-Pass. Hiermit geht es am Ende der Ferien in eine der Tourist-Infos, wo der abgestempelte Pass gegen einen Schatz eingetauscht werden kann.

## Zuschuss Schulticket in Ostholstein

**OSTHOLSTEIN.** Pünktlich zum Beginn des neuen Schuljahres im September haben die Schüler im Kreis Ostholstein die Möglichkeit, einen Zuschuss von 20 Euro für ihr Deutschlandticket zu erhalten. **Wer erhält den Zuschuss?** Alle Schüler mit Hauptwohnsitz im Kreis Ostholstein, sofern sie vom 1. August bis 31. Dezember 2024 eine öffentliche oder private Schule (auch außerhalb des Kreises) besuchen. Auch Berufsschüler sind berechtigt, sofern es sich um ein Berufsschulverhältnis in Vollzeit handelt. **Wie ist der Ablauf?** Das Deutschland-Ticket wird zunächst auf den üblichen Wegen selbstständig erworben. Im Anschluss kann über ein Online-Formular auf der Internetseite des Kreises Ostholstein ein Zuschuss zu den Kosten beantragt werden. Das Antragsformular und die Schulbescheinigung werden ab September auf der Internetseite des Kreises Ostholstein bereitgestellt. Auch Schulbescheinigungen, die direkt von der Schule ausgestellt werden, können hochgeladen werden. **Wie lange kann der Antrag gestellt werden?** Dieser Zuschuss kann ab Schuljahresbeginn am 2. September rückwirkend zum 1. August 2024 beantragt werden. Es ist auch möglich, den Antrag zu einem späteren Zeitpunkt rückwirkend zu stellen (spätestens am 31. Dezember 2024).

**Was passiert 2025?** Ab dem 1. Januar 2025 wird es landesweit ein einheitliches Verfahren („OLAV“) für den Erwerb des Deutschland-Schultickets geben. Sofern das Deutschland-Schulticket über das Jahr 2024 hinaus bezogen werden soll, ist es zum 31. Dezember 2024 zu kündigen und muss über das System „OLAV“ rechtzeitig zum neu beantragt werden. **Schulwechsel** Bei einem Schulwechsel wird der Zuschuss weitergezahlt. Eine Meldung über einen Schulwechsel an den Kreis ist nicht erforderlich. **Wohnortwechsel** Bei einem Wohnortwechsel innerhalb des Kreises Ostholstein wird der Zuschuss weitergezahlt. Eine Mitteilung an den Kreis ist nicht erforderlich. Bei einem Umzug in einen Ort außerhalb des Kreises Ostholstein ist ab dem Zeitpunkt des Umzugs ein Antrag bei dem Wohnort-Kreis zu stellen. Der Kreis Ostholstein ist umgehend zu informieren. **Wenn das Deutschlandticket innerhalb des Antragszeitraums gekündigt wird** Der anteilige Zuschuss wird für die Zeit ab dem auf die Kündigung folgenden Monat durch den Kreis zurückgefordert. Daher ist bei einer Kündigung des Abos der Kreis umgehend zu informieren. Alle Fragen zum Deutschland-Schulticket per E-Mail an [bildungsticket@kreis-oh.de](mailto:bildungsticket@kreis-oh.de)

## Barfuß-Kino erst im August

**SIERKSDORF.** Das Kraushaar Strandkino findet am Sierksdorfer Strand (Am Strande, Höhe des Fischerplatzes) statt. Aus technischen Gründen kann das Strandkino erst vom 22. bis 25. August stattfinden. Ab 19 Uhr können die Gäste sich mit Snacks eindecken und sich einen der 300 Funk-Kopfhörer sichern. Filmstart ist jeweils zur Dämmerung; das ist planmäßig um 20.30 Uhr. Das Programm: **► Bad Boys: Ride or Die**, 22. August **► Alles steht Kopf 2**, 23. August **► Ich - Einfach unverbesserlich 4**, 24. August **► Furiosa: A Mad Max Saga**, 25. August

## KulturOrtNord startet in die Saison

**EUTIN.** Mit einem randvollen Programm sind die Mitglieder des Vereins KulturOrtNord in die neue Saison gestartet. Am Ufer des Uklei-Sees präsentierten Vereinsmitglied Martin Karl-Wagner und Marc Mißling als Geschäftsführer der Stadtwerke Eutin GmbH (SWE) voller Begeisterung das Programm. „Es ist für uns selbstverständlich, diese großartige Initiative der Kunstschaffenden nach Kräften zu unterstützen“, sagte Mißling. KulturOrtNord wurde zur Förderung von Kunst und Kultur gegründet, wobei insbesondere der ländliche Raum Berücksichtigung finden soll. Außerdem widmet sich der Verein der Förderung der kulturellen Jugendarbeit in Schleswig-Holstein. Traditionelle Spielstätte ist das weithin bekannte Jagdschlösschen am Ukleisee. Informationen zum aktuellen Programm gibt es unter [www.kultur-im-jagdschloesschen.de](http://www.kultur-im-jagdschloesschen.de). Kartenreservierungen sind unter Telefon 04521/74528 oder E-Mail unter [service@musicbuero.de](mailto:service@musicbuero.de) möglich. Von den 14 Veranstaltungen, die bis Ende September stattfinden werden, liegt Martin Karl-Wagner noch eine am Herzen: Am Sonntag, 25. August, steht das beliebte „Uklei-Sommermusikfest“ auf dem Programm.



Martin Karl-Wagner und Marc Mißling (Stadtwerke) stellen das neue Programm des Vereins KulturOrtNord vor.

## Ferien mit Frühe Hilfen-Mobil

**EUTIN.** Seit 24. April ist das Frühe Hilfen-Mobil des Familienzentrums Eutin unterwegs – auch in den Sommerferien. Mit einem VW-Bus und vielen Spielideen im Gepäck machen sich die Mitarbeiter des Familienzentrum auf den Weg und fahren in die Ortschaften. Es ist ein mobiles Spielangebot für Familien mit 0-6-jährigen Kindern. „Kinder spielen, die Erwachsenen tauschen sich aus“ – so das Motto. **► Schönwalde**, Am Ruhsal 2, Parkplatz, 15-16.30 Uhr: 31. Juli, 14. August, 28. August, 11. September, 25. September, 09. Oktober, 23. Oktober

**► Süsel**, Spielplatz Am Wittenmoor 5a, 15-16.30 Uhr: 1. August, 15. August, 29. August, 12. September, 26. September, 10. Oktober, 24. Oktober **► Malente**, Spielplatz Janusallee 21, 15-16.30 Uhr: 6. August, 20. August, 3. September, 17. September, 1. Oktober, 15. Oktober, 29. Oktober **► Bosau**, Strandweg zur Bade- stelle, 15-16.30 Uhr: 8. August, 22. August, 5. September, 19. September, 17. Oktober Alle Infos auch unter [www.kinderschutzbund-eutin.de](http://www.kinderschutzbund-eutin.de) oder [www.familienzentren-ostholstein.de](http://www.familienzentren-ostholstein.de)





## Ratekauer Schüler erobern Eutiner Schloss

Schüler der Cesar-Klein-Schule Ratekau verbrachten drei Tage im Schloss: Anlässlich der Projektstage vor den Sommerferien erkundeten Schüler aus Ratekau ausgiebig das Schloss in Eutin. Lehrerin Alena Boje hatte die Idee entwickelt für die Klassenstufen 5 bis 8. Ziel der drei Tage war, eine eigene Rallye durch das Schloss zu entwickeln. 30 Schüler zwischen 11 und 15 Jahren meldeten sich für das Projekt an. Das Besondere war, dass sie nicht „nur“ die Museumsräume kennenlernten, sondern auch hinter verborgene Türen blicken durften. Den Abschluss der Rallye gibt es sogar erst im Unterricht des neuen Schuljahrs: Die Schüler hatten so viel Interesse und so viele Fragen, dass sie am ersten Tag noch nicht einmal alle Museumsräume gesehen hatten. Das war die schönste Bestätigung für Boje.

### Ostseeworkshop und Konzerte

**SCHARBEUTZ.** Ende Juli und Anfang August kommen für das zweite Mal etwa 25 Sänger aus ganz Deutschland nach Ostholstein, um am Ostseeworkshop 2024 unter der Leitung von der professionellen Sopranistin Susanna Proskura teilzunehmen. Eine intensive Woche mit Stimmbildung, Repertoireverständnis und Aufführungserfahrungen endet zweimal mit einem Konzert um 19.30 Uhr, die Konzerte finden im Gemeindesaal der Strandkirche Scharbeutz (Standallee 111) statt. Die Auftritte sind am 27. Juli mit Kantorin Christina Engelke am Klavier sowie am 3. August mit Nataliya Abryutina. Der Eintritt ist frei, um eine Spende für die Kirchenmusik wird gebeten.

### Musik zur Nacht bei Kerzenschein

**TIMMENDORFER STRAND.** Kirchenmusiker Jan Weinhold bittet wieder zur „Musik zur Nacht bei Kerzenschein“. Montag, 29. Juli, lädt er um 21 Uhr in die Waldkirche (Zur Waldkirche 1, Timmendorfer Strand) zum 30-minütigen Konzert am Cembalo ein. Bei Kerzenlicht steht Musik von Francois Couperin, Domenico Scarlatti und Johann Sebastian Bach auf dem Programm. Der Eintritt ist frei.

## Sommerfest der Feuerwehr

**TIMMENDORFER STRAND.** Rund um den Seepferdchen-Brunnen an der Kurpromenade Timmendorfer Strand wird wieder geschwoft und geschlemmt, was das Zeug hält. Mit musikalischen Highlights und einem bunten Programm feiert die Freiwillige Feuerwehr noch am Sonntag, 28. Juli 2024 wieder ihr traditionelles Sommerfest.

Täglich von 14 Uhr an gibt es Musik vom Plattenteller mit DJ Sascha. Der locker-legere Treffpunkt für alle, die gerne einmal ganz lässig bei Musik und Unterhaltung die Sommertage und

Abende genießen möchten. Schlemmen ist ordentlich angesagt: Bratwurst und Pommes, Holsteiner Cook, Flammkuchen, Pizza, Fischbrötchen und Scampi, Getränke und vieles mehr. E

Sonnabend um 13 Uhr ist eine Brandschutz-Show vorbereitet, es gibt auch eine Präsentation der Jugendarbeit und eine Feuerwehrmodenschau. Für die kleinen Gäste ist eine Hüpfburg, Kinderkarussell und Bungee-Jumping aufgebaut. Abends um 19 Uhr treten „Boerney & die Tri-Tops“ auf. Am Sonntag geht es dann schon um 11 Uhr mit einem Frühshoppen weiter.

### Kindergeld nach der Schule

**OSTHOLSTEIN.** Für volljährige Kinder kann die Familienkasse Kindergeld zahlen. Ein Anspruch kann während der Ausbildungszeit, des Bundesfreiwilligendienstes oder der Wartezeit für den Ausbildungs- oder Studienplatz. Den Antrag sollte man früh stellen und die Unterlagen vollständig online einzureichen. Für Ostholstein ist die Familienkasse Nord in Bad Oldesloe zuständig. Info: [www.familienkasse.de](http://www.familienkasse.de).

### Piratentage im Sea Life

**TIMMENDORFER STRAND.** Das „Sea Life Timmendorfer Strand“ lädt alle Piratenfans zu einem spannenden Erlebnis ein: Der gefürchtete Kapitän Haizahn hat seinen Schatz verloren und seine Mannschaft ist auf Hilfe der kleinen Besucher angewiesen. Überall warten spannende Aufgaben und knifflige Rätsel darauf, gelöst zu werden. Infos und Tickets gibt es im Internet unter [www.visitsealife.com](http://www.visitsealife.com).

Wir lieben Mode 



Der heißeste Sale!  
in diesem Sommer!

50%

Wir haben viele Teile unserer Sommerkollektionen (Damen-, Herren-, Kindermode, Dessous, Herrenwäsche und Strümpfe) bis zu 50% reduziert.

**MATZEN MATZEN**  
BE SWEET & COOL  
Mode für Minis & Teens      Mode aus Tradition

Mode für die ganze Familie auf über 7.000 qm in Ihrer Nähe:  
BAD SCHWARTAU · TRAVEMÜNDE

[www.matzen-mo.de](http://www.matzen-mo.de)    

**TRAUM**  
*haft*



Wir fertigen hochwertige Ganzglasduschen, individuell nach Maß, exklusiv für Ihr Badezimmer.

Mehr Infos hier!



Rufen Sie uns einfach an!

**GLASEREI MEWS**

0451/73730 



GUT STOCKSEEHOF

**BLAUBEEREN SELBER PFLÜCKEN**

TÄGLICH 9-18 UHR  
CAFÉ IM PARK

JETZT  
**4,90 €/kg**

GEPFLÜCKTE SÜSSKIRSCHEN,  
HIMBEEREN UND  
BLAUBEEREN



ERNTE  
TELEFON  
04526-  
1780

[WWW.STOCKSEEHOF.DE](http://WWW.STOCKSEEHOF.DE)  
STOCKSEEHOF · 24326 STOCKSEE



# Christine Halisch zur Pröpstin gewählt

Kirchenkreis Ostholstein nun wieder komplett – Nachfolgerin für Probst Peter Barz gewählt – Termin für die Amtseinführung folgt zeitnah

**EUTIN.** Als Präses Dr. Peter Wendt das Ergebnis des ersten Wahlgangs verkündete, brandete lang anhaltender Applaus auf: Mit 39 Stimmen wählten die Synodalen des Kirchenkreises Ostholstein am 18. Juli Pastorin Christine Halisch zur neuen Pröpstin der Propstei Eutin. Für das Erreichen des Quorums waren 34 Stimmen erforderlich. 25 Synodale stimmten für die Kandidatin Pastorin Carola Beno. Auf die Frage, ob sie die Wahl anneh-

me, antwortete Halisch: „Ja, mit Gottes Hilfe.“

Präses Wendt gratulierte der neuen Pröpstin und dankte beiden Theologinnen für ihre Kandidatur, dafür „dass sie bereit waren, Verantwortung für den Kirchenkreis zu übernehmen.“ An die unterlegene Carola Beno gewandt sagte er: „Sie haben sich zugleich mit dieser Wahl – das Stimmenergebnis zeigt es – einen sicheren Platz in unserer Gemeinschaft erobert.“

Bischöfin Nora Steen als Vorsitzende des Wahlvorbereitungsausschusses hielt fest: „Dass sich zwei so kompetente Frauen zur Verfügung stellen, um in unserer Kirche in wirklich nicht leichten Zeiten Verantwortung zu übernehmen, um Haltung zu zeigen und Position zu beziehen, das ist ein unglaubliches Gottesgeschenk – dafür danke ich euch beiden.“ Das Wahlergebnis belege, dass beide Kandidatinnen „eine große Rückendeckung aus der Synode“ hätten. „Ein besseres Ergebnis kann es gar nicht geben“, so Steen.

Zu den ersten Gratulanten gehörten neben Carola Beno auch Dirk Süßenbach, Propst in der Propstei Oldenburg und Vorsitzender des Kirchenkreisesrats, und Pastor Volker Prah, der seit dem Ausscheiden von Propst Peter Barz im Juni als dessen Vertreter die propstlichen Aufgaben wahrnimmt. Kreispräsidentin Petra Kirner überbrachte im Namen des Kreises Glückwünsche. „Wir freuen uns auf sie, wir freuen uns auf die Zusammenarbeit“, sagte die CDU-Politikerin.

Vor der Wahl hatten die beiden Pastorinnen noch einmal die Gelegenheit genutzt, ihre Kandida-



**Präsidiatsmitglied Pastor Christopher Noll (vl.), Propst Dirk Süßenbach, die gewählte neue Pröpstin Christine Halisch, Bischöfin Nora Steen, Pastor und Propstvertreter Volker Prah, Präses Dr. Peter Wendt und Präsidiatsmitglied Leonie Krause.** Marco Heinen /KKOH

tur zu bekräftigen. Christine Halisch erinnerte dabei an die Episode aus dem Ersten Buch der Könige und Salomos Bitte um ein hörendes Herz, die sie zuletzt sehr bewegt habe: „Wenn sie mir

heute das Vertrauen aussprechen, werde ich in der Kirche am frischen Wasser eine Pröpstin mit hörendem Herzen und klarem Verstand sein“, versprach sie. Wann die Theologin, die derzeit

noch beim Landeskirchenamt in Kiel beschäftigt ist, ihren Dienst in Eutin beginnt, steht noch nicht fest. Auch der Termin für ihre Amtseinführung wird noch bekanntgegeben.

## Techau bekommt eigenen Bahn-Haltepunkt

Weitere Stopps auf der Strecke Lübeck–Kiel künftig auch in Malente, Eutin, Bockholt und Gleschendorf

**TECHAU.** Unter einer Stunde Fahrzeit – das ist das Ziel der Nah.SH GmbH für die Zugverbindung zwischen Lübeck und Kiel. Die ersten Baumaßnahmen für den Streckenausbau beginnen 2027 – auch in Techau. Der Ort wird an die 80 Kilometer lange Zuglinie angebunden und bekommt einen Haltepunkt.

In Malente (an der Eutiner Straße), Eutin (an der Carl-Maria-von-Weber-Straße und im Gewerbegebiet), Bockholt und Gleschendorf sind zusätzliche Stopps geplant. Für Thomas Keller (parteilos) scheint das bereits konkret zu sein. Der Ratekauer Bürgermeister sieht die weiteren Haltepunkte positiv. „Ich finde das sehr interessant und super attraktiv“, sagt er. „In den nächsten Jahren bekommt die Gemeinde mit dem neuen Bahnhof Ratekau an der Schienenhinterlandanbindung und dem Haltepunkt in Techau gleich zwei neue Stopps.“

Damit die Züge sicher und vor allem 40 Kilometer pro Stunde schneller als bisher durch Techau fahren können, wird ab 2027 der



**Akkuzüge des Unternehmen Erix Holstein bedienen die Strecke Lübeck–Kiel und können nach dem Ausbau schneller fahren.**

Bahnübergang an der Mühlenstraße erweitert. „Bei der Bahnübergangsmaßnahme in Techau handelt es sich um eine Vorabmaßnahme“, sagt Eva Fischer von Nah.SH über die ersten Arbeiten. „Dies bedeutet, dass der Bahnübergang nach der Erneuerung für 160 Kilometer pro Stunde geeignet ist.“

Wie der Bahnübergang zukünftig aussehen könnte, stell-

ten Mitarbeiter der Bahn anhand von drei Entwürfen den Ratekauer in einer Ausschusssitzung vor. Geplant ist eine Verbreiterung der Mühlenstraße, die von Ratekau aus kommend hinter den Bahnschienen links um die Kurve weiterführt und geradeaus in den Rohlsdorfer Weg übergeht.

Auch die Schrankenanlage muss sicherer gemacht werden,

wenn die schnelleren Züge durch den Ort fahren – von 2027 an sollen jeweils zwei Schrankenbäume auf jeder Seite die Autofahrer vor dem Überqueren der Schienen hindern. Ein neuer Gehweg ist im Entwurf vorgesehen.

Die Ratekauer müssen nun entscheiden, ob die abknickende Mühlenstraße zukünftig als Vorfahrtsstraße ausgewiesen wird, damit lange Wartezeiten an den Bahnschranken vermieden werden. Falls es bei dem Straßenverlauf über die Mühlenstraße und dem Rohlsdorfer Weg bleibt, müssen Autofahrer viel länger an den Bahnschienen halten wie bisher.

Für Ratekaus Bürgermeister kommt die bisherige Straßenführung, wie sie in Entwurf eins gezeigt wird, dann in Kombination mit dem neuen Bahnübergang nicht mehr infrage. „Eine Wartezeit von über vier Minuten kann keine Lösung sein“, sagt der Verwaltungschef. Für ihn habe Variante drei mit der abknickenden Vorfahrt gewisse Vorteile. Politik und Verwaltung werden letztlich

beraten, welcher Entwurf es wird.

Für Techaus Dorfvorsteherin Stephanie Fiehn sind die Erweiterung des Bahnübergangs und die damit verbundenen Folgen vor allem mit Stress für die Anwohner verbunden. „Ich befürchte einen noch höheren Lärmpegel“, sagt Stephanie Fiehn mit Blick auf die schneller vorbeifahrenden Züge. Die Dorfvorsteherin hat sich die Ausführungen der Bahn-Experten als Zuschauerin angehört. Auch zwei Familien, deren Grundstücke an die Schienen grenzen, waren anwesend.

Deren Fragen, um wie viel Dezibel der Lärm steigt und ob eventuell Lärmschutzwände geplant sind, konnten die Planer nicht beantworten. Entsprechende Lärmschutzgutachten würden erst im Zuge des Streckenausbau, der zu einem späteren Zeitpunkt erfolge, erstellt, sagt Eva Fischer und betont: „Bis zum vollständigen Streckenausbau ergeben sich daher keine Änderungen für die Anwohner.“ **BEKE ZILL**

### Sprechstunden beim SoVD

**EUTIN.** Der Sozialverband, Kreisverband Ostholstein (SoVD), bietet im August Sprechstunden nach telefonischer Terminvereinbarung (Tel. 04521/2877) an.

► **Bad Schwartau**, Lebenshilfe e. V.; Eutiner Str. 10, 13.30-15 Uhr: 1. August, 15. August

► **Eutin**, Albert-Mahlstedt-Str. 39a, 8.30-15.15 Uhr: 5./6. August, 12./13. August, 19. August, 20. August (13.45-15.15 Uhr), 26./27. August

► **Neustadt**, Rosengarten 10, Familienzentrum Küste: 6. August (14.30-16 Uhr)

► **Oldenburg**, Familienzentrum, Kirchstr. 19, 14.30-16 Uhr: 7. August, 20. August

► **Landkirchen**, Kirchblick 8 a (Post), 13.30-15 Uhr: 21. August

### Konzert mit Detlev Uhle in Malente

**MALENTE.** Detlev Uhle gibt ein Konzert in der Thomsen-Kate. Beginn ist am 9. August um 19 Uhr in der Marktstraße 13. Uhle bringt Cover und eigene Lieder, ok op Plattdütsch, von Ballade, Volkslied, Weltmusik und Oldies bis zum Folksong zu Gehör.

### Küchengarten-Spezial im Schloss

**EUTIN.** Bis Oktober gibt es jeden ersten Freitag im Monat das Küchengarten-Spezial: Um 14.30 gehen Gäste im geführten Spaziergang „Das grüne Herz von Schloss Eutin“ vom Schloss in den Küchengarten, plaudern mit

Gärtnern und bekommen am Marktstand gegen Spende die frische Ernte aus den Beeten. Die letzten Termine der Gartensaison sind 2. August, 6. September und 4. Oktober. Der Eintritt in den Küchengarten ist frei.

### Großes Dorffest in Griebel

**GRIEBEL.** Zum Dorffest laden der Griebeler Sportverein von 1974 und die Freiwillige Feuerwehr Griebel-Vinzier am Sonnabend, 10. August, auf dem Festplatz Griebeler Halle ein.

Um 14 Uhr beginnt der Umzug dabei werden Schützenkönigin Yvonne Blunck-Rose und Kinderkönigin Luna Malou Bosch abgeholt. Ab 15 Uhr startet das Vogelschießen für Erwachsene und Bogenschießen für Kinder. Viel Unterhaltung und gutes Essen sind garantiert.

Zur Finanzierung des Festes werden Schießkarten (pro Stück 2,50 Euro) verkauft. Der Erwerb einer Schießkarte enthält die Chance, Preise zu gewinnen und berechtigt zur Teilnahme am Vogel- und Königsschießen. Man kann selbst schießen oder sich vertreten lassen. Am Königsschießen können Einwohner aus Griebel, Vinzier, Holzkaten oder Mitglieder der FF Griebel-Vinzier oder des GSV teilnehmen. Schießkarten gibt es bei Nicole Meyer unter Tel. 0162/9404010.

## Renate Harders ist Ostholsteiner Vereinsheldin

**SEREETZ.** Sport verbindet Generationen und nicht selten werden sportliche Leidenschaften von Eltern an ihre Kinder weitergegeben. Im Falle von Renate Harders ist es umgekehrt: Nach Eintritt ihrer Kinder in die Judosparte des Sereetzer Sportverein von 2003 hat auch sie ihre Liebe zu dieser Sportart entdeckt. Und weil sie darin nicht nur selbst sportlich aktiv war, sondern sich seit vielen Jahren auch darüber hinaus für ihren Verein engagiert, wurde sie nun vom Kreissportverband Ostholstein (KSV OH) sowie der Sparkasse Holstein und ihren Stiftungen zur „moin! Vereinsheldin des Monats Juli“ gekürt.

Schon kurz nach Eintritt in den Verein übernahm Renate Harders die Spartenleitung. Sie organisiert die jährlichen Judo-Frühlingsturniere, die Judo-Safari oder die Sumo-Meisterschaften



**Wiebke Watzlawek (Leiterin Sport bei den Stiftungen der Sparkasse Holstein, v.l.), Jutta Voigt (2. Vorsitzende des Kreissportverband Ostholstein), Renate Harders und Marko Harms (Sereetzer SV).** hfr

und kümmert sich um die Planung gemeinschaftsbildender Aktionen wie Ausflüge oder die

Teilnahme ihrer Sparte am jährlichen Dorffestumzug. „Engagierte Vereinsmitglieder sind Vorbil-

der. Sie stehen als Person für Gemeinschaft, Zusammenhalt und das soziale Gefüge im Verein und in der Gesellschaft“, sagt Jutta Voigt, 2. Vorsitzende des KSV OH in ihrer Laudatio, mit der Renate Harders überraschend bei der Judosafari ihres Vereins bedacht wurde. „Es ist bewundernswert, wie aktiv Renate Harders in ihrem Ehrenamt ist“, zeigt sich Wiebke Watzlawek von den Stiftungen der Sparkasse Holstein begeistert.

Nicht nur dem Sereetzer SV kommt das Engagement von Harders zugute: Seit acht Jahren ist sie im Kreissportverband Judo als Schriftführerin tätig, sie war im Förderverein der Sereetzer Schule aktiv, hat dort die betreute Grundschule ins Leben gerufen sowie viele Jahre geleitet und ist stellvertretende Dorfvorsteherin der Dorfschaft Sereetz.



AUS DER GESCHÄFTSWELT

Gut Stockseehof: Gesunden Genuss selbst pflücken

**STOCKSEE.** Blaubeeren mögen Wasser. Und davon haben sie in diesem Jahr auf den Plantagen des Gutes Stockseehof reichlich bekommen. An trockenen Tagen bewässerte das Team des Stockseehofes die Pflanzen. Die Sträucher auf den Plantagen hängen voll mit dicken großen blauen Früchten. „Das ist Top-Qualität“, freut sich Gutsverwalter Klaus Albersmeier. Vor drei Jahren pflanzte er die Blaubeeren dort, wo jetzt die Selbstpflücker ernten. Es waren drei Jahre intensiver Pflege, die jetzt zu dem schmackhaften Erfolg führten.

In dicken Trauben hängen die Blaubeeren an den hochgewachsenen Sträucher. „Die lassen sich einfach runterstreichen“, sagt Klaus Albersmeier. Ruckzuck sind so die Schalen und Eimer der Selbstpflücker voll. Alexandra Brig aus Selent ist mit ihren Kindern und ihrer Schwägerin Alla Luft auf das Gut Stockseehof gekommen. „Das ist ein toller Start in die Ferien“, meint sie und schmunzelt, als sie die vollen Mänder ihrer nachenden Kinder sieht. Der Ausflug aufs Land lohnt sich allemal. Ab 9 Uhr bietet das Café im GutsPark ein leckeres



Die Sträucher hängen gerade voll mit großen leckeren Blaubeeren. Nele Martin erntet sie hier. Foto: Basses Blatt/ ohe

Erntefrühstück an. Kaffee und Torten mit den Früchten des Gu-

tes Stockseehofes gibt es den ganzen Tag. An den Ständen des Bauernmarktes gibt es Brombeeren, Kirschen und Blaubeeren als gepflückte Ware zum Mitnehmen. Auch Konfitüren, Wurstwaren und Chutneys bieten die Verkaufsstände. Die Selbstpflücker-Plantagen und das Hofcafé öffnen täglich von 9 bis 18 Uhr. Der Eintritt zu den Plantagen ist frei. Für Selbstpflücker kostet das Kilogramm Blaubeeren 4,90 Euro. Nähere Informationen gibt es am Erntetelefon unter der Rufnummer 045 26 / 17 80. **OHE**

**25 Jahre Taverne Bacchus**  
  
Hamburger Straße 40  
23558 Lübeck  
WWW.bacchus-luebeck.de  
Tel.: 0451 / 29 28 89 45

**Liebe Gäste,**  
**am 28.09.2024 ab 19 Uhr möchten wir**  
**unser 25-jähriges Jubiläum**  
**mit einem griechischen Abend mit**  
**Live-Musik mit Ihnen feiern.**  
**Wir bitten um rechtzeitige Reservierung.**  
**Betriebsferien vom 05.08. bis zum 05.09.2024**

Montag u. Mittwoch-Freitag 17.00-22.00 Uhr  
Samstag, Sonntag, Feiertage 12.00-22.00 Uhr  
Dienstag Ruhetag

**Parkplätze vorhanden**

Fotos von Menschen in Buntekuh

**LÜBECK.** Das Kunst- & Kulturprojekt Wertekompass des Filmers und Fotografen Mathias Hollaender rückt in Buntekuh bis 13. September mit einer Freiluft-Galerie zwölf Menschen in den Mittelpunkt, die durch ihren Einsatz im Stadtteil einen wertvollen Beitrag zum gesellschaftlichen, demokratischen und nachbarschaftlichen Zusammenhalt leisten. Das Projekt setzt ein Zeichen gegen die vielen negativen Schlagzeilen und präsentiert in Form von Film- und Fotoportraits positive Beispiele von Engagement, Kultur und einem gelebten Miteinander. Durch orangefarbene Bilderahmen an elf Orten wird auf die ehrenamtlichen Persönlichkeiten und ihr Wirken im Stadtteil Buntekuh aufmerksam gemacht. Die Galerie ist rundum die Uhr zugänglich. An jedem Rahmen befindet sich ein QR-Code, über

den die Besucher der Galerie die Videoportraits mit einem mobilen Endgerät direkt aufrufen können. Alles, was dafür benötigt wird, ist ein Mobiltelefon oder Tablet mit Internetzugang beziehungsweise mobiles Datenvolumen, gegebenenfalls Kopfhörer und etwas Zeit. Flyer für den Rundgang liegen an verschiedenen Orten im Stadtteil kostenfrei aus. Nach St. Lorenz Süd, St. Lorenz Nord und Moising ist Buntekuh bereits der vierte Stadtteil, indem der Wertekompass umgesetzt wird. Kostenfreie Führungen finden am 31. Juli von der vom Trave-Treff, Karavellenstraße 3, und am 28. August vom Familienzentrum BunteKuh, Korvettenstraße 64a, aus statt. Start ist um 17 Uhr. Anmeldungen bei Mathias Hollaender (kontakt@mathiashollaender.com, 0175/ 2785694).

Hofkonzerte bei St. Petri beginnen

**LÜBECK.** In der kommenden Woche wird auf dem St.-Petri-Kirchhof die Reihe der Hofkonzerte wieder aufgenommen. Dieses Mal mit vier anstatt acht Konzerten. Jeweils mittwochs von 17 bis 18 Uhr gibt es Singer-Songwriter, Pop und Folk, handgemacht, mal rockig und mal einförmig. Die schöne Linde und das Café schaffen eine Atmosphäre, die den lauen Sommerabend heimelig klingen lassen. Eröffnet wird die Veranstaltungsreihe am 31. Juli mit dem Linny Johnson Trio. Die Lübecker Sängerin, die Semifinalistin bei „The Voice of Germany“ und „Deutschland sucht den Superstar“ war, schafft mit ihrer Stimme, der Geige und dem Klavier intime Melodien zu Texten, die

auch von „den drei Wörtern“ handeln, aber trotzdem tiefgründig und auf neue Art berühren und zum Nachdenken anregen. Man wundert sich, was die Sängerin in ihrem jungen Leben bereits alles erlebt hat, hört man bei den Geschichten genauer hin. Julius Immhäuser, der Gitarrist des Trios, kennt man aus der TV-Band „Heavytones“ (TV-Total,) von den Spacemelons oder Funky Times. Als Lead-Gitarrist und E-Gitarren-Virtuose pflegt er ebenfalls einen umfassenden Blog auf Instagram. Ergänzt wird das Trio mit Daniel Sorour am Violoncello, der mal als Bass, mal mit einem Solo die größtenteils Eigenkompositionen von Johnson unterstützt. Der Eintritt ist frei. Spenden werden erbeten.

Restplätze beim Ferienangeln

**LÜBECK.** Für Freitag, 2. August, lädt der Kreisverband Lübecker Sportfischer mit dem Angelsportverein Trave und dem gemeinnützigen Verein Die Glücksfischer zum Ferienangeln für Kinder. Start ist um 18 Uhr, Dauer zwei bis drei Stunden. Der Angelort wird am Rande der Lübecker Altstadt sein. Der genaue Ort wird per E-Mail mitgeteilt. Die Teilnahme ist kostenfrei. Angeln und Köder werden von den Veranstaltern gestellt. Erfahrene Angler werden die Kinder am Platz betreuen, die Metho-

den erklären und für die Einhaltung aller gesetzlichen Vorgaben sorgen. Gefangene Fische sind waidgerecht zu versorgen und von den Teilnehmern zu verwerten. Überwiegende Ziefische werden Rotaugen, Brassen, Aland und Barsche sein. Anmeldungen mit Name, Vorname und Alter des Teilnehmers beziehungsweise der Teilnehmerin sind per E-Mail möglich. Die Adresse lautet: info@die-gluecksfischer.de. Die Anzahl der Teilnehmer ist begrenzt, derzeit sind wenige Restplätze frei.

Durch die Palinger Heide wandern

**LÜBECK.** Der BSV Lübeck, Sparte Wandern, bietet für alle Interessierten eine neun Kilometer lange Wanderung durch die Palinger Heide an. Die Rucksackwanderung findet am Sonntag, 3. August, statt. Der Treffpunkt ist um 10 Uhr in Eichholz,

Endhaltestelle der Buslinie 5. Bitte an Mückenspray denken. Gäste zahlen drei Euro. Eine Anmeldung ist wünschenswert unter Telefon 0451/ 77075 oder per E-Mail info@bsv-luebeck.de. Weitere Informationen unter www.bsv-luebeck.de.

**SUPER SSV**  
  
**SOMMERMODE SCHWEINEGÜNSTIG**  
Solange der Vorrat reicht!

**DAMEN-MODE**  
**Bermuda**  
mint, weiß + flachs  
Gr. 36-48  
  
statt 29.95  
**9.95**  
**T-Shirt**  
verschiedene Farben  
und Druckmotive  
Gr. 38-50  
  
statt 29.95  
**14.95**  
**RABE**  
**Shirts + Pullover**  
viele Modelle + Farben  
Gr. 36-52  
Shirts statt 49.95  
Pullis statt 69.95  
**19.95**  
**29.95**  
**Jeans**  
Form Twiggy  
black, blue + darkblue  
  
statt 69.95  
**39.95**

**HERREN-MODE**  
**T-Shirt mit Aufdruck**  
navy, aqua, white,  
orange + grau  
100% Baumwolle, Gr. M-3XL  
  
**9.95**  
**Freizeithemd**  
Halb- o. Langarm  
100% Baumwolle  
diverse Dessins  
+ Größen  
  
statt 39.95  
**9.95**  
**Shorts**  
**Sonderposten**  
in diversen Farben  
+ Größen  
  
statt 59.95  
**12.95**  
**Polo-Shirt**  
verschiedene Modelle  
in Baumwollqualität  
Gr. S-3XL  
  
statt 49.95  
**19.95**

**WÄSCHE**  
**Badeanzug / Tankini**  
verschiedene Modelle  
Gr. 38-52  
statt 14.95  
**9.95**  
**Damen-Nachthemd**  
mit kurzen Ärmeln  
in 4 sommerlichen Farben  
50% Baumwolle, 50% Modal  
Schriftzug "Love to Sleep"  
Gr. 38-46  
statt 39.95  
**24.95**  
**19.95**  
**Herren-Schlafanzug**  
kurz  
100% Baumwolle  
Gr. M-XXL  
  
statt 15.95  
**9.95**  
**Herren-Badeshorts**  
navy o. schwarz  
Gr. M-XXL  
statt 39.99  
**24.95**  
**34.95**

**SCHUHE**  
**Damen-Pantoletten**  
khaki + camel  
Gr. 37-42  
statt 29.95  
**10.--**  
**Damen-Mokassins**  
echt Leder!  
verschiedene Farben  
Gr. 37-42  
  
statt 49.95  
**29.95**  
**Sandalen + Pantoletten**  
für Damen  
viele verschiedene Modelle  
Gr. 37-42  
statt 39.95  
**49.95**  
**29.95**  
**Slipper + Schnürer**  
für Herren  
verschiedene Modelle  
Gr. 41-46  
  
statt 59.95  
**39.95**

**HEIMTEXTILIEN**  
  
**Wende-Bettwäsche**  
Baumwolle/Renforcé  
135 x 200 cm  
statt 24.95  
**14.95**  
**Handtuch**  
50 x 100 cm  
statt 11.95  
**5.95**  
**Duschtuch**  
70 x 140 cm  
statt 29.95  
**12.95**  
**Waschhandschuh**  
statt 3.95  
**1.95**  
**Gästetuch**  
statt 4.95  
**2.95**

**ROSS**  
**Wende-Bettwäsche**  
Baumwolle/Renforcé  
135 x 200 cm  
statt 24.95  
**14.95**  
**Handtuch**  
50 x 100 cm  
statt 11.95  
**5.95**  
**Duschtuch**  
70 x 140 cm  
statt 29.95  
**12.95**  
**Waschhandschuh**  
statt 3.95  
**1.95**  
**Gästetuch**  
statt 4.95  
**2.95**

**Lübeck** Posener Str. 5 · Tel. 0451 / 40 00 60  
Montag bis Freitag: 9.30–18.00 Uhr · Samstag: 9.30–15.00 Uhr  
**Lübeck-Moising** August-Bebel-Str. 25–29 · Tel. 04 51 / 2929 90  
Montag bis Freitag: 9.30–18.00 Uhr · Samstag: 9.30–14.00 Uhr  
**Eutin** Albert-Mahlstedt-Str. 5 · Tel. 045 21 / 49 77  
Mo. bis Fr.: 9.30–18.00 Uhr · Sa.: 9.30–14.00 Uhr

Holtex Edith Pohl e.K.,  
Inhaber André Meyer-Pohl,  
Zentrale: Posener Str. 5,  
23554 Lübeck, Deutschland

**www.holtex.de**  
  
jetzt auch auf Youtube!



GESUNDHEITS-TIPP

# Warum ein guter Sonnenschutz wichtig ist

Mit dem Sommer verbinden wir so einiges: lange Tage, laue Nächte und ausgiebige Aufenthalte im Freien. Was gibt es schließlich Schöneres, als den ganzen Tag draußen zu verbringen und die warmen Sonnenstrahlen auf der Haut zu spüren? Unser Vitamin-D-Haushalt wird es uns jedenfalls danken.

Tatsächlich kann zu viel Sonne aber auch negative Auswirkungen auf unsere Gesundheit haben. Bei einem Sonnenbrand reagieren wir nicht nur äußerlich mit Rötungen oder Schmerzen, sondern schaden unserer Haut nachhaltig. Spätfolgen können unter anderem die Entstehung von Hautkrebs sein. Der richtige Sonnenschutz ist daher sehr wichtig.

WAS MACHT UV-STRALUNG MIT UNSERER HAUT?

Das Sonnenlicht setzt sich hauptsächlich aus UV-Strahlung (ultravioletter Strahlung) zusammen, die aus langwelligigen UVA-Strahlen und kurzwelligen UVB- und UVC-Strahlen besteht. Ein Großteil dieser Strahlen wird von der Ozonschicht abgeschirmt, jedoch erreicht uns die UVA-Strahlung (95 %) und ein Teil der UVB-Strahlung (5 %) und dringt in unsere Haut ein:

- UVA-Strahlung transportiert das tiefer liegende Melanin nach außen und sorgt für eine kurz anhaltende Bräune. Sind wir zu lang in der Sonne, trocknen UVA-Strahlen unsere Haut aus und begünstigen durch eine Schädigung

der Kollagenfasern die Zellaalterung. Außerdem werden durch Zellen langfristig verändert werden können.

- UVB-Strahlung ist hauptsächlich für das Verursachen von Sonnenbränden, Sonnenallergien und Hautkrebs verantwortlich.

Die Intensität der Sonnenstrahlen kann sowohl vom Aufenthaltsort variieren als beispielsweise auch von Jahres- und Tageszeit sowie vom Ozongehalt. Besonders intensiv ist sie:

- im Sommer zwischen 11 und 15 Uhr
- in der Nähe von Wasser, da ihre Wirkung durch das Reflektieren verstärkt wird
- im Sand
- auf den Bergen – speziell im Winter, da die Sonne vom Schnee reflektiert wird
- nahe am Äquator

Gut zu wissen: Im Schatten reduziert sich die UV-Strahlung um 50 Prozent oder mehr.

Eine Maßnahme, um sich bei längeren Aufenthalten im Freien bestmöglich vor UV-Strahlen zu schützen, ist das regelmäßige Auftragen von Sonnencreme. Um das optimale Produkt auszuwählen, sollte der Lichtschutzfaktor (LSF) berücksichtigt werden.



Joerg Ortmann, Inhaber der Pinguin-Apotheken, gibt Gesundheitstipps.

Dieser gibt vereinfacht gesagt die Wirksamkeit des Sonnenschuttmittels an. Er wird mit dem natürlichen Sonnenschutz der Haut (in Minuten) multipliziert und bestimmt so die Zeit, die man in der Sonne verbringen kann, ohne einen Sonnenbrand zu bekommen.

Folgende Typen kann man diesbezüglich unterscheiden:

Kinderhaut: natürlicher Sonnenschutz ca. 5 Minuten

Personen mit sehr heller Haut/ Sommersprossen/roten Haaren: natürlicher Sonnenschutz ca. 5 bis 10 Minuten

Personen mit sehr heller Haut/ Sommersprossen/blonden Haaren: natürlicher Sonnenschutz ca. 20 bis 30 Minuten

Personen mit dunkler Haut/ dunklen Haaren: natürlicher Sonnenschutz ca. 30 bis 40 Minuten

Wichtig zu beachten: Das Sonnenschutzmittel sollte idealerweise schon 30 Minuten vor dem Sonnenbad bzw. vor dem Aufenthalt in der Sonne aufgetragen werden. In einem Abstand von zwei Stunden muss dann regelmäßig nachgecremt werden, besonders nach jedem Schwimmen, Abtrocknen oder Schwitzen.

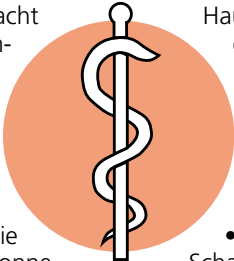

Hautschäden zu vermeiden. Sonnenschutzmittel allein reicht dann oft nicht aus – andere Maßnahmen müssen zusätzlich berücksichtigt werden:

- Sonnenpausen im Schatten einlegen
- die pralle Mittagssonne meiden
- Kopf und Augen schützen
- Kleidung mit UV-Schutzfaktor tragen
- Sonnenschutz im Auto nicht vergessen
- beim Kauf des Sonnenschutzmittels auf UVA- und UVB-Schutz achten

Nach einem längeren Aufenthalt in der Sonne braucht die Haut Pflege. Selbst wenn wir regelmäßig gecremt, des Öfteren Sonnenpausen eingelegt und Kleidung getragen haben – die Haut hat dennoch einiges zu tun. Umso wichtiger ist es nach dem Sonnenbaden eine feuchtigkeitsspendende Pflege aufzutragen, um die Haut bestmöglich vor Austrocknung zu schützen. Mit diesen Tipps können Sie ihren Aufenthalt in der Sonne ohne Sorgen genießen.

Sind Sie vielleicht noch auf der Suche nach dem passenden Sonnenschutzmittel oder haben Sie Fragen zu Ihrem Hauttyp und dem richtigen Lichtschutzfaktor? Kommen Sie gerne zu uns in die Pinguin-Apotheken. Wir stehen Ihnen mit Rat und Tat zur Seite.

**Gesunde Grüße aus den Pinguin-Apotheken**

**WICHTIGE TIPPS FÜR DEN SONNENSCHUTZ**

Besonders im Sommer ist die Intensität der Sonne besonders stark und verlangt einen guten Schutz, um Sonnenbrände und

# Fünf Irrtümer zu Kontaktlinsen

Für den besseren Durchblick: Aufklärung und Fakten.

Trotz der zunehmenden Popularität von Kontaktlinsen und dem breiten Zugang zu Informationen über Verwendung und Pflege halten sich hartnäckig so manche Mythen. Die Debeka, Deutschlands größte private Krankenversicherung, beleuchtet die fünf häufigsten Irrtümer, um Klarheit zu schaffen.

**Mythos 1: Kontaktlinsen beeinträchtigen das Sehvermögen:** Kontaktlinsen beeinträchtigen das Sehvermögen in der Regel nicht dauerhaft. Moderne Kontaktlinsenmaterialien sind sehr sauerstoffdurchlässig und können bedenkenlos täglich getragen werden, ohne Augenschäden zu riskieren. Dennoch ist es wichtig, die richtige Hygiene, Tragezeit und Passform zu beachten, um potenzielle Risiken zu minimieren.

**Mythos 2: Kontaktlinsen können hinter das Auge rutschen:** Horrorszenario, aber definitiv ein Mythos ist, dass die Linse hinter das Auge rutscht. Entwarnung: Aufgrund der physischen Bauweise des Auges ist dies definitiv nicht möglich. Kontaktlinsen sitzen auf der Hornhaut und können nicht dahinter rutschen. Sie können sich zwar verschieben, aber die Bindehaut ist mit dem Auge verwachsen, sodass ein Verrutschen hinter das Auge anatomisch gar nicht möglich ist.

**Mythos 3: Kontaktlinsen mit UV-Schutz ersetzen Sonnenbrillen:** Ein gefährlicher Irrtum! Zwar können Kontaktlinsen zu

einem gewissen Grad vor UV-Strahlen schützen, doch leider ersetzen sie die Sonnenbrille nicht vollständig. Auch getönte oder selbsttönende Kontaktlinsen bedecken nicht das ganze Auge, sondern nur Pupille und Regenbogenhaut und nicht die Bindehaut. Daher ist eine Sonnenbrille mit UV-Schutz unerlässlich.

**Mythos 4: Kontaktlinsen trocknen die Augen aus:** Trockene Augen können das Tragen von Kontaktlinsen unangenehm machen. Die richtige Pflege und der Umgang mit den Linsen sind entscheidend, um Beschwerden zu vermeiden und den Tragekomfort zu verbessern. Kontaktlinsen mit hohem Wassergehalt können das Auge reizen, weil sie besonders viel Flüssigkeit entziehen. Umwelteinflüsse wie Wind, Staub oder Hitze können ebenfalls für trockene Augen bei Kontaktlinsenträgern sorgen.

**Mythos 5: Kontaktlinsen sind viel teurer als Brillen:** Das stimmt nicht immer. Die Kosten hängen von der Art der Linsen, wie oft sie ausgetauscht werden müssen, der Marke und den individuellen Bedürfnissen des Trägers ab. Die gesetzliche Krankenversicherung beteiligt sich nur noch sehr begrenzt an Kosten für Sehhilfen. Bei der privaten Krankenversicherung und Zusatzversicherung hängt es von dem jeweiligen Tarif ab, ob und in welcher Höhe eine Zuzahlung für Brillen oder Kontaktlinsen geleistet wird.

Gesundheit

ANZEIGE



## Wenn ständiges Müssen den Schlaf stört

Das kann helfen!

Häufiger Harndrang, der Urin kommt nur noch tröpfchenweise oder die Blase fühlt sich nicht entleert an? Schuld daran ist oft die Prostata. Dieses sogenannte „Männerorgan“ kann mit zunehmendem Alter wachsen und dadurch die Harnröhre blockieren. Experten haben ein Arzneimittel namens Prostacalman entwickelt, das gleich drei Wirkstoffe in sich vereint: Serenoa repens, Pareira brava und Populus tremuloides. Diese Arzneistoffe sind dafür bekannt, u.a. den nächtlichen Harndrang zu reduzieren, den Urinfluss zu verstärken und den Restharn in der Blase zu verringern. Genial: Prostacalman beeinträchtigt nicht die Sexualfunktion. Das Arzneimittel ist rezeptfrei in jeder Apotheke erhältlich.

Für Ihre Apotheke: **Prostacalman** (PZN 13588549)



www.prostacalman.de

Abbildung Betroffenen nachempfunden  
PROSTACALMAN. Wirkstoffe: Serenoa repens, Pareira brava, Populus tremuloides. DZ. Prostacalman wird angewendet entsprechend den homöopathischen Arzneimittelbildern. Dazu gehören: Blasenentzündungen und Beschwerden beim Wasserlassen, bei vergrößerter Prostata. www.prostacalman.de • Zu Risiken und Nebenwirkungen lesen Sie die Packungsbeilage und fragen Sie Ihre Ärztin, Ihren Arzt oder in Ihrer Apotheke. • PharmaSGP GmbH, 82166 Gräfelfing

# Einzigartiges Gel mit 900 mg CBD

Die Cannabispflanze rückt immer mehr in den Fokus der Öffentlichkeit. Besonders in dem nicht berauschenden Inhaltsstoff CBD (Cannabidiol) sehen Wissenschaftler großes Potenzial. Von der Qualitätsmarke Rubaxx gibt es ein Cannabis Gel als Kosmetikum mit ~900 mg CBD erhältlich in der Apotheke (Rubaxx Cannabis CBD Gel).

Cannabis ist eine der ältesten traditionellen Pflanzen. Schon seit tausenden von Jahren werden ihre Blüten vielseitig genutzt. Heute gilt Cannabis als zukunftsweisende Pflanze, die in der modernen Forschung in verschiedensten Bereichen zum Einsatz kommt. Insbesondere der nicht berauschende Inhaltsstoff CBD (Cannabidiol) begeistert Wissenschaftler und Verbraucher gleichermaßen.

**Reines CBD, aufwendig isoliert**

Auch Experten der Qualitätsmarke Rubaxx haben sich intensiv mit Cannabi-

Angereichert mit Menthol und Minzöl für einen angenehm kühlenden Effekt bei beanspruchten Muskeln.



„Nachdem ich schon mehrere Produkte versucht habe, habe ich bei diesem Gel eine relativ rasche Erleichterung gespürt. Das Gel ist angenehm kühlend, zieht rasch ein und besitzt eine angenehme und nicht fettende Konsistenz.“ (Andrea B.)

bis beschäftigt. So ist es ihnen gelungen, eine spezielle Cannabispflanze der Sorte sativa L. mit hohem CBD-Gehalt zu finden. Aus ihr wird mittels eines komplexen CO<sub>2</sub>-Verfahrens reines CBD isoliert und aufwendig im Rubaxx Cannabis CBD Gel aufbereitet. Neben ~900 mg CBD enthält das Gel zudem Menthol und Minzöl zur Pflege beanspruchter Muskeln und für einen kühlenden Effekt.

**Geprüfte Qualität von der Pflanze bis zum Produkt**

Die Herstellung des Gels findet unter höchsten deutschen Qualitäts- und Sicherheitsstandards statt. Das Gel wurde für die tägliche Anwendung entwickelt und ist dermatologisch getestet. Verbraucher können das CBD Gel je nach Bedarf mehrmals täglich auf die Haut auftragen. Es wird ganz einfach auf die betroffene Stelle einmassiert.

Rubaxx Cannabis CBD Gel ist ein Kosmetikum und enthält ca. 900 mg CBD, kein THC. • Abbildungen Betroffenen nachempfunden, Name geändert

**NEU**

Vorteilsgröße mit **900 mg CBD**

**Exklusiver Tipp**

**Jetzt** Rubaxx CBD Gel auf **pureSGP.de** bestellen und bis zu **17%\* sparen!**

\*gilt beim Kauf von mehreren Packungen



# Erfolgreicher Scooter-Testtag bei Ostsee-Medizintechnik

Große Auswahl an modernen Modellen, um individuelle Bedürfnisse zu erfüllen.

**LÜBECK.** Um Ihren Alltag einfacher und mobiler zu gestalten, sind Scooter und Elektromobile eine ideale Lösung und können ein wichtiger Wegbegleiter sein. Bei Ostsee-Medizintechnik finden Sie eine große Auswahl an modernen Modellen, um Ihre individuellen Bedürfnisse zu erfüllen.

Am 13. Juli veranstaltete Ostsee-Medizintechnik erneut ihren exklusiven Beratungs- und Testtag, der ein voller Erfolg war. Mehr als 12 verschiedene Modelle konnten von den fast 100 Besuchern auf dem großzügigen Gelände der neuen Zentrale im Estlandring 7 in Lübeck ausprobiert werden.

Geschäftsführer Marco Wilms zeigte sich sehr zufrieden mit dem großen Interesse: „Unsere Scooter und Elektromobile bieten eine hervorragende Möglichkeit, die Mobilität unserer Kunden zu verbessern und ihnen mehr Freiheit zu schenken. Mit unserem Beratungs- und Testtag haben wir ihnen die Gelegenheit gegeben, die verschiedenen Modelle auszuprobieren und das passende Fahrzeug für ihre individuellen Bedürfnisse zu finden.“

Die erfahrenen Spezialisten von Ostsee-Medizintechnik standen den Interessenten während des gesamten Tages beratend zur Seite. Die Besucher konnten die verschiedenen Scooter und Elektromobile bei ausgiebigen Testfahrten kennenlernen und



Die Reha-Mitarbeiter von Ostsee-Medizintechnik freuen sich über den erfolgreichen Testtag! Foto: OMT

die Modelle unter realen Bedingungen testen.

Marco Wilms betonte: „Wir möchten unseren Kunden nicht

nur hochwertige Produkte bieten, sondern ihnen auch ein umfassendes Serviceerlebnis ermöglichen. Wir freuen uns, dass

wir unseren Kunden bei der Wahl des richtigen Modells helfen konnten.“

Neben der umfangreichen Beratung und den Testfahrten wurde auch für das leibliche Wohl der Besucher gesorgt. Es wurde von einzelnen Mitarbeitern Kuchen gebacken und mit Kaffee und anderen Getränken gereicht. Außerdem bediente Denny Zech, Prokurist und Reha-Außen-dienst-Leiter später noch den Grill worauf es Brötchen und Würstchen gab. Die ausreichenden Sitzgelegenheiten und Stehtische dienten den Abschlussgesprächen bei Speis und Trank.

Geschäftsführer Marco Wilms äußerte sich begeistert über die zahlreichen Besucher: „Für das positive Feedback bedanken wir uns herzlich bei unseren Kunden und werden ganz bestimmt auch im kommenden Jahr wieder einen exklusiven Scooter-Test-Tag veranstalten.“

Bei weiteren Fragen oder individuellem Beratungsbedarf stehen die kompetenten Mitarbeiter von Ostsee-Medizintechnik jederzeit gerne zur Verfügung.

Vereinbaren Sie gleich einen Termin!

**Ostsee-Medizintechnik GmbH – Orthopädietechnik und Sanitätshaus**  
Telefon 0451 – 290 715-0  
Mail: [info@ostsee-mt.de](mailto:info@ostsee-mt.de)  
Internet: [www.ostsee-medizintechnik.de](http://www.ostsee-medizintechnik.de)

## Geänderte Öffnungszeiten

**LÜBECK.** Die Stadtbibliothek Lübeck informiert darüber, dass die gewohnten Öffnungszeiten der vier Stadtbibliotheken während der Sommerferien nicht aufrechterhalten werden können. Daher haben die Stadtbibliotheken während der Sommerferien vom 29. Juli bis 31. August jeweils einen weiteren Tag in der Woche geschlossen. Somit haben die Stadtbibliotheken an folgenden Tagen geöffnet:

- Kücknitz: Montag, Dienstag und Freitag
- Marli-Brandenbaum: Montag, Dienstag und Freitag
- Moisling: Mittwoch, Donnerstag und Freitag
- Travemünde: Montag, Dienstag und Donnerstag

Die Öffnungszeiten der Zentralbibliothek in der Hundestraße sind davon nicht betroffen.

Wer das eigene Gepäck für den Sommerurlaub etwas erleichtern will, kann die vielen verschiedenen digitalen Angebote der Stadtbibliothek nutzen. Vom eBook bis zum eAudio oder vom Kinderbuch bis zum Thriller, für alle ist etwas dabei. Das Angebot steht unter <https://www.luebeck.de/stadtleben/kultur/stadtbibliothek/digitale-angebote.html>.

## Gottesdienst des Frauenwerks

**LÜBECK.** Das Evangelische Frauenwerk Lübeck-Lauenburg lädt ein zum Gottesdienst zum Thema „Seht die Vögel unter dem Himmel – vom Sorgen und Vertrauen“ am Sonntag, 28. Juli, in St. Petri, Petrikirchhof 1. Beginn ist um 11 Uhr.



[www.radio-wellenrausch.de](http://www.radio-wellenrausch.de)

DAB+

## Jeder Mensch hat eine Berufung. Ihre könnte Lebensretter sein.

Spenden Sie gegen Blutkrebs. Lassen Sie sich jetzt als Stammzellspender registrieren. Alle Infos zur Stammzellspende finden Sie unter [www.dkms.de](http://www.dkms.de)

**DKMS**  
Deutsche Knochenmarkspenderdatei  
gemeinnützige Gesellschaft mbH, Tübingen

Spendenkonto:  
KSK Tübingen  
IBAN DE68 6415 0020 0004 4443 32  
BIC SOLADE33TUB



## Buchen Sie Ihre Kleinanzeige unter

Tel.: 04 51/144-11 11



# KNUTZEN HOME

Die mit dem **grünen Haus!** **16 x in Schleswig-Holstein**

IMMER IN IHRER NÄHE UND ONLINE UNTER: [WWW.KNUTZEN-HOME.DE](http://WWW.KNUTZEN-HOME.DE)

UNSER SERVICE FÜR SIE: EIGENE BODENLEGER, DEKORATEURE UND NÄHERINNEN, LIEFERSERVICE

## TREPPENRENOVIERUNG MIT BLOCKSTUFEN

# 500 € Rabatt\*

bei Vorlage dieser Anzeige

Jetzt unverbindlich Beratungs- und Aufmaßtermin vereinbaren!

## 04321-2517160 • 0151-61728795

\*Gilt nur für Blockstufen, bei einer Auftragssumme ab 3.000 €. Gültig bis Ende August 2024.



## NEUGIERIG?

Scannen Sie den QR-Code, um mehr zur Treppenrenovierung zu erfahren.



KNUTZEN HOME **Lübeck**  
Osterweide 14 • Tel. 0451 / 50 49 060  
[luebeck@knutzen-home.de](mailto:luebeck@knutzen-home.de)

KNUTZEN HOME **Eutin**  
Industriestr. 12a • Tel. 04521 / 79 56 00  
[eutin@knutzen-home.de](mailto:eutin@knutzen-home.de)

KNUTZEN HOME **Oldenburg in Holstein**  
Am Voßberg 8 • Tel. 04361 / 50 63 90  
[oldenburg@knutzen-home.de](mailto:oldenburg@knutzen-home.de)



# FINDE DEINEN TRAUMJOB IM NORDEN

## KÜSTENFISCHER.DE



Theater Lübeck  
gGmbH

**Hausmeister:in  
(m/w/d)**

Teilzeit  
Lübeck

Amt Nordstormarn

**Mitarbeiter\*in  
(m/w/d) in der  
Kämmerei**

Teilzeit  
Reinfeld

Autohaus Engler  
GmbH & Co.KG

**KFZ-Mechatroniker  
(m/w/d)**

Vollzeit/Teilzeit  
Lübeck

Stadt Mölln

**Sachbearbeiter:in  
für das Sachgebiet  
Gremien- und  
Beteiligungs-  
verwaltung**

Vollzeit  
Mölln

Evangelisch-Luther-  
ische Kirche in  
Norddeutschland

**Sekretärin\*in (w/d)  
im Frauenwerk**

Vollzeit  
Neustadt

Zweckverband Ost-  
holstein

**Kraftfahrerinnen  
mit Ladertätigkeit  
(m/w/d)**

Vollzeit  
Neustadt

Hansa Vertrieb  
GmbH

**Teamleitung (m/w/d)  
für den Bereich  
Türautomatik und  
Brandschutz**

Vollzeit  
Lübeck

**13.819  
Stellen  
und 6.329  
Arbeitgeber  
warten  
auf Dich**



# Sommerinspektion bei Schmelzer für alle Hörsysteme

Ebenso kann ein kostenloser Hörtest absolviert werden – Unverbindliche Beratung zu Hörsystemen.

**LÜBECK/ OSTHOLSTEIN.** Der Sommer ist in vollem Gange und bringt uns abwechslungsreiches Wetter – von Sonne und Hitze bis hin zu hoher Luftfeuchtigkeit. Dabei geraten nicht nur wir, sondern auch unsere kleinen Hörhelfer ganz schön ins Schwitzen. Damit Sie den Sommer trotzdem mit allen Sinnen genießen können, empfiehlt das Team von Schmelzer Hörsysteme eine Sommerinspektion für alle Hörsysteme sowie einen kostenlosen Hörtest für diejenigen, die noch keinen gemacht haben. Ein Sommer-Check für Ihren Hörsinn, sozusagen.

Der Hörtest dauert, sofern alles in Ordnung ist, gerade einmal 15 Minuten. Sollte dennoch etwas auffällig sein, berät Sie das Schmelzer-Team unverbindlich, wie Ihnen ein Hörsystem helfen könnte und welche Bauart sowie Technik für Sie geeignet sind.

„Melden Sie sich gern für die Sommerinspektion an. Diese ist



Lucas Zimmermann und Uta Hilscher präsentieren die Philips Station im Fachgeschäft Stockelsdorf. Foto: Schmelzer Hörsysteme

für alle, die bereits versorgt sind. Wir reinigen Ihre Hörsysteme und Ohrpassstücke, führen eine technische Kontrolle durch, überprüfen die Otoplastik und bieten auf Wunsch auch eine Video-Otoskopie an“, erklärt Birgit Gurski,

Betriebsleiterin in Stockelsdorf.

„Interessieren Sie sich für neue Hörsysteme? Dann melden Sie sich jetzt ebenfalls an und lassen Sie sich beraten, welche Neuheiten es auf dem Markt gibt. Ob Akku-Hörsysteme mit garantier-

ten 24 Stunden Laufzeit oder nahezu unsichtbare Im-Ohr-Hörsysteme – die Vielfalt ist groß. Im August und September bieten wir Philips-Testwochen an. Wir sind seit drei Jahren autorisierter Vertriebspartner der Marke Philips und haben bisher sehr positives Feedback erhalten“, sagen die Brüder Christoph und Felix Schmelzer, Geschäftsführer.

„Rufen Sie jetzt an und teilen Sie uns Ihr Anliegen mit. Wir geben unser Bestes, eine passende Lösung zu finden und Sie exzellent zu versorgen“, ergänzen sie.

**Unsere Fachgeschäfte:**  
**Lübecker Zentrum, Holstenstraße 9, Telefon 0451/ 613 058 23**  
**Stockelsdorf, Ahrensböcker Straße 34-36, Telefon 0451/ 880 515 95**  
**Travemünde, Vorderreihe 8-9, Telefon 04502/ 88 69 900**  
**Schlutup, Mecklenburger Straße 67, Telefon 0451/ 4505 6320**  
**Bad Schwartau, Markttwiete 6, Telefon 0451/ 709 852 50**

# Berufsberatung ohne Termin nutzen

**LÜBECK.** Sommerferien - Zeit für Freunde und Faulenzen. Aber auch Zeit, sich um die Berufswahl, Bewerbungen für den Ausbildungsplatz oder um ein Studium zu kümmern. „Insbesondere Schulabgänger\*innen 2025 sollten die Zeit und Ruhe der Ferien nutzen und sich ausführlich mit dem Thema Ausbildung und Beruf befassen. Wer seine Stärken und Interessen gut kennt,

kann besser aus dem breiten Ausbildungsangebot eine Berufsentscheidung treffen und interessante Alternativen einbeziehen. Unser Ausbildungsmarkt in Lübeck und Ostholstein bietet tolle Möglichkeiten“, erklärt Markus Dusch, Chef der Agentur für Arbeit Lübeck.

Für junge Menschen, die noch in diesem Herbst mit einer Ausbildung starten wollen, ist es aller-

dings kurz vor zwölf. „Jetzt heißt es, aktiv zu werden! Wenn Sie noch auf den fahrenden Zug aufspringen wollen, sollten Sie doppelgleisig fahren: Nehmen Sie unbedingt Kontakt mit der Berufsberatung auf und schauen Sie parallel in unserem BiZ vorbei. Ich bin mir sicher, das bringt Sie dann schon ein gehöriges Stück weiter“, rät Dusch.

Bei der Berufsberatung kön-

nen Jugendliche in den Sommerferien ohne Termin montags bis freitags von 8 bis 12 Uhr und donnerstags zusätzlich von 14 bis 16 Uhr in der Hans-Böckler-Straße 1 vorbeikommen.

Gespräche kann man auch unter der E Mail luebeck.berufsberatung@arbeitsagentur.de oder ostholstein.berufsberatung@arbeitsagentur.de vereinbaren.

## STELLENMARKT

**KVSH** Kassenärztliche Vereinigung Schleswig-Holstein KÖRPERSCHAFT DES ÖFFENTLICHEN RECHTS

Wir suchen, zunächst befristet, für unsere kinderärztliche Anlaufpraxis in Lübeck eine oder einen

**Medizinische Fachangestellte (m/w/d) oder Gesundheits- und Krankenpfleger (m/w/d)**

geringfügige Beschäftigung (Minijob), Kennziffer: 24031

Ausführliche Informationen zur Stelle unter [www.kvsh.de/karriere](http://www.kvsh.de/karriere)

**Erzieher (m/w/d) gesucht**

Für unsere kleine individuelle Kita suchen wir zur Verstärkung unseres Teams zu sofort eine/n motivierte/n und engagierte/n Erzieher/in in Vollzeit für die Arbeit im Krippen- und Elementarbereich. **Außerdem haben wir noch einen FSJ/BFD Platz zu besetzen.** Wir freuen uns auf Bewerbungen per E-Mail unter stoppelhoppser-tzl@t-online.de oder per Post an Kita Die Stoppelhoppser • Seelandstraße 3, 23569 Lübeck

**Hansestadt LÜBECK**

Wir stellen ständig für alle Stadtteile ein:

**Reinigungskräfte (23,50 Std./Woche)**

für den Bereich Gebäudemanagement für die Unterhaltsreinigung in Schulen, Kitas und Verwaltungen.

- Nachtdienst, Nachmittags- und Abenddienst sowie wohnortnaher Einsatz möglich
- mobile Teamarbeit möglich (mit Hol- und Bringservice vom Wohnort)
- mehrere Einsätze am Tag möglich wenn gewünscht
- Unterstützung beim Grundreinigerteam am Nachmittag möglich (mit höherer Entgeltzulage)
- unbefristete Einstellung nach 12 Monaten möglich
- Jahressonderzahlungen (Weihnachtsgeld) garantiert und Leistungsprämien möglich
- Mehrstundenauszahlung oder Freizeitausgleich
- Begrüßungsgeschenk, interkulturelle Arbeitsatmosphäre, Reinigungspläne in Fremdsprachen vorhanden

**Entgeltgruppe 1 TVöD - Kennziffer 001 / 2024**

Näheres zu den Aufgaben finden Sie unter [www.luebeck.de/jobs](http://www.luebeck.de/jobs) oder unserem Karriereportal ([stadt.luebeck@jobs.de](mailto:stadt.luebeck@jobs.de)).

Mehr Informationen erhalten Sie über [reinigungsdienste-gmhl@luebeck.de](mailto:reinigungsdienste-gmhl@luebeck.de) oder telefonisch unter 0451-1226271, Herr Eiring bzw. unter 0451-1221902, Frau Brummerloh.

Ausdrücklich begrüßen wir es, wenn sich Menschen mit Migrationshintergrund bei uns bewerben.

Senioren- und Therapiezentrum  
**Eichenhof**  
[www.haus-eichenhof-luebeck.de](http://www.haus-eichenhof-luebeck.de)

Wir suchen zur Verstärkung unserer Teams **Pflegefachfrau/-mann als Praxisanleitung** (m/w/d) – Vollzeit

**Wir freuen uns auf Deine Bewerbung!**

Herr Benjamin Tietge  
E-Mail: [pdl@haus-eichenhof-luebeck.de](mailto:pdl@haus-eichenhof-luebeck.de)

Segeberger Straße 48 b  
23617 Stockelsdorf  
**(0451) 498 67-0**

**Suche Mitarbeiter** m. FS, Garten/WD. K. Willemeit GmbH ☎ 0 171/ 52138 22

**Buchen Sie Ihre Kleinanzeige unter**  
**Tel.: 04 51/144-11 11**

**WIR SIND NACHHALTIG**

Bei der Herstellung von Zeitungsdruckpapieren wird nahezu 100% Altpapier eingesetzt.

**Mitarbeiter** in Festanstellung und **Aushilfen** für AutoWaschcenter gesucht.

Telefonisch bewerben unter 0451/475522  
Wir freuen uns auf Sie!

**HM Auto WaschCentrum**  
Ziegelstr. 127, 23556 HL

**Berufskraftfahrer (m/w/d)**

Wir suchen einen freundlichen, erfahrenen und zuverlässigen Berufskraftfahrer (m/w/d) mit ADR Schein - Zusatz Tank.

Kein Nachtdienst und Wochenenddienst.

☎ 04 50 4-14 01

**Haushaltshilfe**

Wir suchen eine ehrliche, zuverlässige, deutschsprachige Haushaltshilfe, möglichst mit Führerschein, für 1-2 x pro Woche in Travemünde. **Zuschr. an 214 075 495**

**WIR SIND NACHHALTIG**

Bei der Herstellung von Zeitungsdruckpapieren wird nahezu 100% Altpapier eingesetzt.

**Wochenspiegel**

Quelle: BDZV



Qualität  
zertifiziert gemäß  
DIN EN ISO 9001:2015

# PINGUIN APOTHEKEN

EISKALT  
REDUZIERT\*

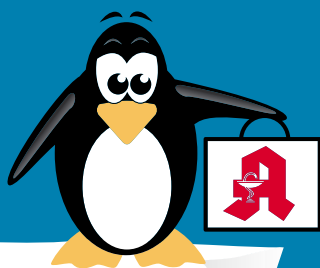

## DIE GRÖSSTE AUSWAHL IN LÜBECK\*

### Hoggar Night

20 Tabl.  
zur Kurzzeit  
Behandlung von  
Schlafstörungen



42 %  
gespart

statt 16,52 €

9.50\*  
€

### Mometason

ratiopharm  
Heuschnupfenspray  
18 g



30 %  
gespart

statt 19,99 €

13.99\*  
€

kg = 777,22 €

### Cetirizin Ratiopharm

bei Allergien 10 mg  
50 Stck.



45 %  
gespart

statt 21,36 €

11.75\*  
€

### Fenistil Gel

30 g



30 %  
gespart

statt 10,36 €

7.00\*  
€

kg = 233,33 €

### Imodium akut Lingual

12 Stck.



45 %  
gespart

statt 14,49 €

7.95\*  
€

### Aspirin plus C

40 Brausetabletten



31 %  
gespart

statt 21,99 €

15.25\*  
€

+ größte Auswahl\*  
+ bestens beraten  
+ keine Einheitsmedizin  
= einfach in guten Händen!



PINGUIN  
APOTHEKEN

Inhaber Jörg Ortmann e. K.

### Kytta Schmerzsalbe

100 g



29 %  
gespart

statt 20,88 €

14.90\*  
€

kg = 149 €

Rufen Sie uns an oder bestellen Sie unter: [www.pinguinapotheke24.de](http://www.pinguinapotheke24.de)

\*Für alle Produkte gilt zu Risiken u. Nebenwirkungen fragen Sie Ihren Arzt oder Apotheker - Dieser Preis gilt nach den gesetzlichen Bestimmungen, wenn diese Arzneimittel zu Lasten der gesetzlichen Krankenkassen abgegeben werden - Gilt nicht für verschreibungspflichtige Arzneimittel.

Angebote gültig vom 27.07.2024 - 03.08.2024

Am Hauptbahnhof/  
ZOB  
Konrad-Adenauer-Str. 1  
Tel.: 0451/82966

Im Hochschulstadtteil /  
Im Campus  
Alexander-Fleming-Str. 1  
Tel.: 0451/292 896 66

In der Mühlenstraße  
Südl. Altstadt  
Mühlenstr. 37  
Tel.: 0451/707 510 10

In der Königstraße  
auf 2 Etagen / EG + 1. OG  
Königstr. 59-63  
Tel.: 0451/292 75 55



**Finden Sie kostenlos Singles an der Ostsee!**

**glueck-im-norden.de**

**Über 20 Jahre Erfahrung**  
**Server in Deutschland**  
**Keine versteckten Kosten**

**GLÜCK IM NORDEN**  
 Die Partnersuche mit Herz

## MARKTPLATZ

### MÖBEL / HAUSRAT

**Abholung von gebr. Möbeln für bedürftige Menschen in Litauen. Tel.: 0176/55 29 18 30**

**Fernsehsessel HUKLA** mit Fußstütze + elektr. Aufstiehhilfe rabattierter NP 1140 €, 15 Monate Garantie, für 850 € VHB abzugeben. ☎ 043 64 12 94

**Hutschenreuther Kaffeeservice** "Weinlaub" 28-T., 250€; Hutschenreuther Essservice "Jacqueline" 38 T., 250€ 015256226 657

**Straßenflohmarkt So. 28.07. 10-15Uhr**  
 Hochschulstadtteil, Albert-Leizius-Str. 54a-78

## MUSIK

**Schallplatten zu verschenken.**  
 ☎ 0451 / 283454

## GARTEN

**Gartenhilfe** für Travemünde gesucht. 3-4h tägl./ alle 14 Tage. 0176/82593193

## KUNST- UND SAMMLERMARKT

**Alte Pfeifensammlung aus Nachlass** (Porzellan, Meerschaum, Bernstein, Elfenbein), über 100 Stck., auch einzeln zu verkaufen. ☎ (04 562) 255 457

**Modellautos zu verk.** ☎ 0451/20923860

**Suche alte Glasnegative** ☎ 01 70/3 86 18 11

## HOBBY UND FREIZEIT

**Angelgeräte für alle Bereiche,** Hunde-zubehör etc. ☎ 0451/20923860

**Aquarium 1.400lt.**,gebr., L/B/H= 200/100/70cm, 500 € ☎ 0160/7365161

**Keyboard Yamaha TSR640,** Gitarre und Zubehör ☎ 0451/20923860

**MARDER-Holzkastenfälle,** Lebendfälle auch f. Waschbär zu verk.  
 ☎ 01 73/952 81 74

**Modellbahner** suchen Eisenbahn & Zubehör. Anlage oder Sammlung. Auch Modellfahrzeuge usw. Tel. 0175-777 44 99

**Suche Modelleisenbahn,** ☎ 0451 495659

**Victoria E-Bike, E-Trekking 6.4,** 9-Gang Kettenschaltung, Rahmen 56 cm, Reifen 28", Akku 500 W, Motor Bosch Active Line Plus 3.0, 36 V, 250 W, 25 kmh, werkstattgepf., gekauft 13.08.20, 7.172 km, VB 900 €. ☎ (0 451) 492 042

## GESUNDHEIT / WELLNESS / ERHOLUNG

**ELEKTRO-ROLLSTUHL, NEU,** unbenutzt, klappbar, 3.300EUR, NP: 4.774 EUR ☎ 01 59 06 10 55 24

## BOOT- / WASSERSPORT

**Segelboot HR Monsun 31 M327** zu verk.  
 ☎ 0174 / 13 44 141

## DIENTSTLEISTUNGEN

**Garten, Pflaster, Zaunbau.** 04514005385

**SIEBEN TÜRME WILL ICH SEHEN**

**„Um die Einzigartigkeit Lübecks für unsere Gäste aus aller Welt zu erhalten.“**  
**Thomas Arndt, Stadtführer**

**JETZT SPENDEN**

**GEMEINSAM KÖNNEN WIR UNSERE KIRCHEN ERHALTEN.**  
 www.sieben-tuerme-luebeck.de

## IMMOBILIENMARKT

## IMMOBILIENVERKAUF

## HÄUSER

**WIR BAUEN IHR TRAUMHAUS UND SIND DIE PARTNER FÜR PHOTOVOLTAIK-LÖSUNGEN!**

**Bock auf Strom? Mach ihn selbst!**

**CONTRACT Vario**  
*Endlich zuhause!*  
**TRAUMHAUSER SEIT 1996**

Contract-Vario GmbH  
 Zu den Gründen 14  
 23623 Ahrensböök-Dakendorf  
 Telefon: 04505 5805-0



### Alt-Mölln

Imposantes Architektenhaus aus Bj. 1981, auf traumhaftem Seegrundstück, begehrte Sackgassenlage, ca. 196 m² Wfl., aufgeteilt auf Erd- & Galeregeschoss, ca. 2.994 m² Wassergrundstück am Zieglensee, 5 Zimmer, raumhohen Fensterelemente, separate Esszimmerzone, imposante Galerie mit Seeblick, Sauna, V: 166,8 kWh/(m²a), Kl: F, Öl-ZH, KP: 980.000,- € 0451-8009410 von-wuelfing-immobilien.de

### Bad Oldesloe

Charmantes 4-Zi.-Reihenhaus mit Garten, ca. 105 m² Wohnfl., ca. 123 m² Süd-Grdst., Wohn- / Esszi. mit Gartenzugang, Wohnküche, Vollbad und Gäste-WC, Vollkeller mit WaMa-Anschluss, Alarmanlage, Sonnenrassse mit Markise, Carport, BJ 1992, V: 92,2 kWh/(m²a), Kl: C, Gas-Hz., KP: 350.000,- € 0451-8009410 von-wuelfing-immobilien.de

**Bad Schwartau, RMH,** Bj 1975, lfd. modernisiert (Gas ZH aus 2021) 119,69 m² Wfl., Nutzfläche 147,8 m², Eigenland-grundstück 349 m², V:193,2 kWh / (m2a) Auswahl im Bieterverfahren Mindestpreis 330.000,00 €, von – an privat, ohne Makler. ☎ 0175 - 6429559

### Berkenthin

Charmanter Winkelbungalow m. ca. 127 m² Wohnfl., ca. 646 m² S/W-Grdst., Wohn-/Essbereich m. Pelletofen, bodent. Fenster, Wohnküche mit Essplatz, HWR, Vollbad, Terrasse mit Markise, Carport u. Außenstellpl., Solarzellen, BJ 1994, Ausbau 2003, Energieausweis in Erstellung, KP: 495.000,- € 0451-8009410 von-wuelfing-immobilien.de

### Breitenfelde

Renovierungsbedürftiges EFH auf ca. 1.625 m² Eigenland, ca. 100 m² Wohnfl., 5 Zimmer, WZ mit Echtholzparkett, EBK inkl. E-Geräte, ebenerdiges DB, Gäste-WC, Außenrollläden, BJ 1959, Ausbau aus BJ 2000, B: 332,9 kWh/(m²a), Kl: H, Öl-HZ, KP: 295.000,- € 0451-8009410 von-wuelfing-immobilien.de

### Bülow

Modernes Generationshaus auf ca. 2.000 m² Grdst., ca. 217 m² Wohnfl., Wohnzimmer mit Kamin, großzügiges Schlafzimmer, helles Badezimmer mit Badewanne und separater Duschkabine, offene EBK mit Kacheln, umfangreiche Sanierung zwischen 2013 - 2023, Aufteilung in zwei separate Wohneinheiten möglich, Warmwasseraufbereitung über Solarthermie, Bj. 1929, B: 82,31 kWh/(m²a), Kl: C, Gas-FBH, KP: 445.000,- € 0451-8009410 von-wuelfing-immobilien.de

**MFH (9 WE)+Gewerbe (EG)+7 PKW-Aus-**senstellpl., Lübeck-City Bäckergrube, Wfl. 415m², Gewerbe 180m² + Keller Nutzfl. 150m², Grd. 245m², Bj. 1959, Gas-Et.-Hzz., EA 141KWH(m²\*a), EE-Kl. E, EA erstellt 12. Febr. '23, VB 2.300.000 € busch.luebeck@gmail.com

**ESPLANADE IMMOBILIEN**  
 info@esplanade-immobilien.de  
 Tel.: 0451-7907190

**Hanseatische Rarität „Hamburger Kaffeemühle“ Großzügiges Jugendstil-Anwesen**

zwischen Travemünde und der Lübecker Altstadt ca. 275 m² Gesamtfl., 1.771 m² Grdst., Bj. ca. 1900, aktuell 2 Wohneinheiten, nutzbar als Ein- oder Zweifamilienhaus, freie Lieferung, hohe Decken, Holzdiele, Sprossenfenster, Kassetten Türen, Kapitänszimmer, Terrasse, Garage, herrlich eingewachsenes Grundstück, weiteres Grdst. mit 1.780 m² Erholungsfläche, Ölheizung (BJ. ca. 2011), Bedarfsausweis, F. 160,7 kWh  
**KP 740.000,- €**  
**Kontaktieren Sie uns gerne!**

## IMMOBILIENMARKT

## IMMOBILIENVERKAUF

## HÄUSER

**WIR BAUEN IHR TRAUMHAUS UND SIND DIE PARTNER FÜR PHOTOVOLTAIK-LÖSUNGEN!**

**Bock auf Strom? Mach ihn selbst!**

**CONTRACT Vario**  
*Endlich zuhause!*  
**TRAUMHAUSER SEIT 1996**

Contract-Vario GmbH  
 Zu den Gründen 14  
 23623 Ahrensböök-Dakendorf  
 Telefon: 04505 5805-0



**Top-Objekt der Woche**

**Kostenlose Marktwertermittlung:**  
 www.unser-immobilienwert.de

**Vermietete DHH in Hafrkrug**  
 115 m², 4 Zim., 267 m² Grdst., Stellpl., Bj. 2000, EnV, 96,8 kWh/(m²a), C, Fernwärme, 448.000 € (keine Käuferprov.) ca. 11.600 € NKM p. a.  
**moellerherm-immobilien.de 0800-77 16 100**  
 Persönlich gut beraten  
**MÖLLERHERM IMMOBILIEN**

### Kükels

Imposanter Bungalow mit ca. 2.500 m² parkähnlichem Grundstück, ca. 337 m² Wohnfl. inkl. Einliegerwohnung, Haupthaus mit 5 Zi., Einliegerwhg. mit 3 Zi., 3-4 SZ möglich, Esszimmer mit Sauna, Grundstück mit Bachlauf, Teichanlage und Ponton in Feldrandlage, umfangr. Sicherheits- und Technik-ausstattung, Bj. 1991, V: 88,9 kWh/(m²a), Kl: C, Gas-ZH aus 2019, KP: 950.000,- € 0451-8009410 von-wuelfing-immobilien.de

### Lübeck - Kücknitz

Charmantes Reihennittelhaus in ruhiger Lage, ca. 88,75 m² Wohnfl., ca. 157 m² Erbpacht-Grundstück, geräumige Küche, helles Wohn- und Esszimmer, SZ, helles Duschbad, Dachboden als Ausbaureserve, Vollkeller mit Gäste-WC, PKW-Außenstellplatz, Terrasse mit Glasüberdachung, BJ 1961, B: 281 kWh/(m²a), Kl: H, Strom-NSP, KP: 195.000,- € 0451-8009410 von-wuelfing-immobilien.de

**MFH (9 WE)+Gewerbe (EG)+7 PKW-Aus-**senstellpl., Lübeck-City Beckergrube, Wfl. 415m², Gewerbe 180m² + Keller Nutzfl. 150m², Grd. 245m², Bj. 1959, Gas-Et.-Hzz., EA 141KWH(m²\*a), EE-Kl. E, EA erstellt 12. Febr. '23, VB 2.300.000 € busch.luebeck@gmail.com

### Mölln

Charmantes Einfamilienhaus auf traumhaftem Grundstück, ca. 150 m² Wohnfl., ca. 897 m² S/W-Grundstück, großzügiger Wohn-/Essbereich mit Kaminofen, Bäder aus 2022, neuwertige Nobilia EBK, Panoramafenster, SZ mit Einbauschränken, Terrasse mit Kamin, Reetdachportal, BJ 1970, Energieausweis in Erstellung, KP: 585.000,- € 0451-8009410 von-wuelfing-immobilien.de

### Mölln

Traumhaftes Seegrundstück mit charmanter DHH, 6 Zi., ca. 119 m² Wohnfl., ca. 267 m² Grdst., 3 Küchen, 3 Bäder, Nebengebäude, 1994-1998 kernsaniert, renovierungsbedürftig, Nahe der Altstadt, BJ 1950, B: 158,6 kWh/(m²a), Kl. E, Gas-ZH, KP 380.000,- € 0451-8009410 von-wuelfing-immobilien.de

### Ratekau

Stilvolles Energiesparhaus in Ostseelage, ca. 166 m² Wohnfl., ca. 605 m² Grundstück mit Gartenhaus, Sackgassenlage, Wohnzimmer mit Kaminofen, offene Küche mit Markengeräten von Bosch, Gästezimmer, Badezimmer mit Badewanne und ebenerdiger Dusche, Gäste-WC, HWR, S/W-Terrasse mit el. Markise, Fußbodenhz., BJ 2007, V: 27,2 kWh/(m²a), Kl: A, Strom-WP, KP: 675.000,- € 0451-8009410 von-wuelfing-immobilien.de

### Ratzeburg

Wunderschöne, barrierefreie Bungalow in bevorzugter Lage, ca. 133 m² Wohnfl., 4 Zi., 560 m² Grdst. mit unverbaubarem Blick, Wohn-/Esszi. mit Kachelofen, Landhaus-Küche, Bad mit bodent. Dusche, Gäste-WC, Terrasse mit el. Markise, 3-fach vergl. Fensterelemente, elektr. Außenrollläden, ST-Anlage m. Warmwasseraufbereitung, Carport u. Außenstellplatz, Bj. 2014, B: 112,8 kWh/(m²a), Kl. D, Gas-FBH, KP: 539.000,- € 0451-8009410 von-wuelfing-immobilien.de

### Schackendorf...

Charmantes Zweifamilienhaus, 7 Zi., Wohnfläche ca. 232,11m², Grdst. ca. 796m², EBK, großzügiges Wohnzimmer, Wannenbad, Duschbad, Gäste-WC, 2 Kachelöfen, Fenster mit Außenrollläden, Sauna, Vollkeller, Dachterasse, Südterrasse, Einzelgarage und mehrere Außenstellplätze, Bj 1974, Anbau 1995, B: 195,7 kWh/m² p.a., Kl. F, Öl-Heizung, zur Zeit vermietet, KP 449.000,- €, 0451-8009410, von-wuelfing-immobilien.de

**MFH, HL, St. Lorentz, gepfl. 3 WE** gut vermietet + 1 App. frei, günst. gelegen, ca. 270 m² Grund, ca. 180 m² Wfl., v. Privat, 498.000 €. **Zuschr. an Z 14 073 383**

### Giesensdorf

KfW 55- Effizienzhaus in Feldrandlage, ca. 156 m² Wohnfl., ca. 974 m² idyllisches Grundstück, 6,5 Zi., helles Wohn- u. Esszimmer mit Kamin, offene Küche inkl. Markengeräten, Badezimmer mit ebenerdiger Dusche, HWR, Be- und Entlüftungsanlage m. Wärmerückgewinnung, Warmwassererzeugung m. Solarthermie, Fußbodenhz., BJ 2018, Energieausweis in Erstellung, KP: 675.000,- € 0451-8009410 von-wuelfing-immobilien.de

### Selmsdorf

Sanierungsbed. EFH mit ca. 986 m² gr. Grundstück, ca. 248 m² Wohnfl., 8 Zimmer, WZ mit Echtholzparkettböden u. Kamin, SZ mit Laminat, Holzterasse ins Obergeschoss, separate Wohnung im Obergeschoss, 2 Küchen, 2 DB, 1 Vollbad, Doppelgarage, Stallgebäude, Bj. 1936, B: 257,6 kWh/(m²a), Kl: H, Öl-Heizung, KP: 350.000,- € 0451-8009410 von-wuelfing-immobilien.de

### Stockelsdorf

Gemütliches Einfamilienhaus auf ca. 1.103 m² großem Eigenlandgrundstück, ca. 160 m² Wfl., 5,5 Zimmer, heller Wohn- und Essbereich mit Zugang zur Terrasse, Kamin im Wohnzimmer, Holzwendeltreppe, Vollkeller, Duschbad mit Sauna, Bj. 1974, V: 184,3 kWh/(m²a), Kl: F, Gas-ZH, KP 450.000,- € 0451-8009410 von-wuelfing-immobilien.de

## Wohnraum unter Reet!

Historisches Einfamilienhaus mit ca. 2829 m² großem, parkähnlichen Grundstück, ca. 200 m² Wohnfläche, Bj. 1939, saniert 1999, 6 Zimmer, Landhausküche, Specksteinofen, große Süd-West-Terrasse, Brunnen und Bachlauf, Gartenteich, Holzhütte, Gewächshaus, Doppelcarport, B: 121,2 kWh/(m²a), Kl: D, Gas-ZH aus 2022, Kaufpreis: 800.000,- € 0451-8009410 von-wuelfing-immobilien.de

## EIGENTUMSWOHNUNGEN

### Bad Schwartau

Sonnige 4-Zi-ETW mit Stellplatz, ca. 105 m² Wohnfl., Landhausküche, Wohnbereich mit Balkon, Dusch-, u. Wannenbad, 1. OG, Aufzug vorh., Kellerabstellraum, Etagen-Müllsystem, BJ 1970, V: 115 kWh/(m²a), Kl: D, Gas-ZH, KP: 280.000,- € 0451-8009410 von-wuelfing-immobilien.de

### Dassow - Pötenitz

Traumhafte 2,5-Zimmerwhg. an der Ostsee, ca. 74 m² Wohnfl., 1. OG, helles Wohn- u. Esszimmer, offene Küche inkl. E-Geräte, modern gestalteter Grundriss, Bj. 2015, B: 100,7 kWh/(m²a), Kl: D, Gas-FBH, KP: 325.000,- € 0451-8009410 von-wuelfing-immobilien.de

### Feldhusen

Traumhafte 2-Zimmer-ETW in Feldrandlage, ca. 63,20 m² Wfl., 1. OG, WZ mit Balkonzugang, helles Vollbad mit Fenster, EBK mit E-Geräten, mech. Außenrollläden, Keller mit WMA, gr. Gartengrundstück zur Mitnutzung, Bj. 1997, Gas-Hz. aus 2023, V: 111,5 kWh/(m²a), Kl: D, Gas-ZH, KP: 175.000,- € 0451-8009410 von-wuelfing-immobilien.de

### Grömitz

Penthouse Wohnung in Strandnähe! 4 Zi., ca. 90 m² Wfl., EBK, bodentiefe Tür- und Fensterelemente, ca. 60 m² umlaufende Dachterasse, ca. 1,2 km zum Strand von Grömitz, frei verfügbar, Bj. 2000, V: 134,8 kWh/(m²a), Kl: E, Gas-ZH, KP: 425.000,- € 0451-8009410 von-wuelfing-immobilien.de

### Lübeck - St. Jürgen

Attraktive 2,5-Zi-ETW, ca. 72 m² Wohnfl., Wohn-/Essber. mit Panoramafenster., Landhausküche, innen. DB, Abstellk., Süd-Loggia mit Markise, TG-Stellplatz, Bj. 1981, B: 94,7 kWh/(m²a), Kl: C, Gas-Hz., KP: 220.000,- € 0451-8009410 von-wuelfing-immobilien.de

### Scharbeutz

Urlaubsfeeling auf zwei Etagen nur ca. 250 m vom Strand entfernt, ca. 75 m² Wohnfl., 3 Zi., vollständig renoviert, helles Wohn- u. Esszi., offene EBK, DB, Gäste-WC, SO-Balkon mit el. Markise, FBH, BJ 1984, V: 122,2 kWh/(m²a), Kl: D, Gas-ZH, KP: 470.000,- € 0451-8009410 von-wuelfing-immobilien.de

**wochen-  
spiegel**

**Geschäftsleitung:** Björn Bothe & Adrian Schimpff  
**Leiter Media-Vermarktung:** Rainer Wilkens  
**Objektleitung:** Linn Pietschke

**Anzeigenabteilung:** Tel. 04 51/1 44-17 79  
 Fax 04 51/1 44-17 79  
**Privatanzeigen:** Tel. 04 51/1 44-11 11  
 e-mail: wochenspiegel.anzeigen@LN-luebeck.de

**Zustellung:** kostenlos, sonnabends  
 Lübecker Nachrichten Zustell GmbH  
 Telefon: 04 51/1 44-18 26

**Gesamt-Druckauflagen:**  
 Ausgabe Lübeck 95.985  
 Ausgabe Bad Schwartau / Stockelsdorf 26.805  
 Ausgabe Lübecker Buch 16.650  
 Ausgabe Eutin / Malente 17.810  
 Gesamtauflage 157.250

**Wochenspiegel Verlag:** Lübecker Nachrichten Media GmbH  
 Herrenholz 12, 23556 Lübeck

**Druck:** A. Beig Druckerei und Verlag GmbH & Co. KG  
 Damm 9-19  
 25421 Pinneberg

**www.wochenspiegel-online.de**

**Redaktionsleitung:** Sabine Goris

**Redaktion:**  
 Tel. 04 51/1 44-17 81  
 e-mail: wochenspiegel.redaktion@LN-luebeck.de

**Anzeigenschluss:** Dienstag 15.00 Uhr  
**Redaktionsschluss:** Dienstag 16.00 Uhr

**Zurzeit gilt die Anzeigenpreisleiste Nr. 49 vom 01. Januar 2024**

**Mitglied im**  
**NORD BLOCK**  
 Bundesverband Deutscher Anzeigenblätter

**ADA**  
 Deutscher Anzeigen-Verband

**BVDA**  
 Bundesverband Deutscher Anzeigenblätter

Falls Sie dieses Produkt nicht mehr erhalten möchten, bitten wir Sie, einen Werbeverbotsaufkleber mit dem Zusatzhinweis - „bitte keine kostenlosen Zeitungen“ an ihrem Briefkasten anzubringen.  
 Weitere Informationen finden Sie auf dem Verbraucherportal  
**www.werbung-im-Briefkasten.de**



IMMOBILIENMARKT

IMMOBILIENVERKAUF

ANLAGEOBJEKTE

info@esplanade-immobilien.de  
Tel.: 0451-7907190

**Denkmalgeschütztes Mehrfamilienhaus mit 5 Wohneinheiten im Herzen der Lübecker Altstadtinsel**

ca. 386 m² Wfl., ca. 419 m² Gesamtl., 180 m² Grdst. Bj. ca. 1300, JNKM IST ca. 55.752,- €, vollständig vermietet, zum 31.12.2024 Objekt frei lieferbar, ca. 2002 komplett modernisiert, Gothicplatten, Wintergarten, z. T. Fußbodenheizung, Energieausweis lt. Gesetzgebung nicht benötigt  
**KP 1.450.000,- €**

**Kontaktieren Sie uns gerne!**

info@esplanade-immobilien.de  
Tel.: 0451-7907190

**Lübeck-Innenstadt | Faktor 15,4-fach 6 Wohneinheiten nahe Untertrave Ecke Clemensstraße**

ca. 440 m² Wohnfläche, Grdst. 192 m², Bj. ca. 1900, JNKM IST ca. 58.080,- €, Keller, kein Denkmalschutz, Öl-Zentralheizung, Verbrauchsausweis, H, 183,5 kWh  
**KP 895.000,- €**

**Kontaktieren Sie uns gerne!**

IMMOBILIENKAUFGESUCHE

HÄUSER

**Ein Lehrer sucht eine DHH mit einem Corport oder einer Garage und einem eingezäunten Garten**

**Wir suchen für einen Handwerker im Ruhestand eine ETW in einem renovierungsbedürftigen Zustand**

**Ein Bäcker sucht eine Gewerbefläche in S-H mit genug Platz zum Backen und einem Restaurantbereich**

**Bis 550.000,- €...**

...gesucht! Filialleitung einer Buchhandlung su. m. ihrer 3-köpfigen Familie ein Haus mit sonnigem Garten und PKW-SP in und um Lübeck. Bis ca. 550.000,- € KP. 0451-8009410 von-wuefling-immobilien.de

**Bis 650.000,- € ges.!**

4-köpfige Hamburger Familie sucht nach dem Verkauf der Eigentumswohnung ein schönes Haus (EFH, RH oder DHH) mit guter Anbindung an die A1. Bis 650.000,- €. 0451-8009410 von-wuefling-immobilien.de

**Bungalow ges.!**

Sympathische Familie aus HH sucht im Lübecker Randgebiet einen schönen Bungalow mit guter Anbindung an weite Schulen. 0451-8009410 von-wuefling-immobilien.de

**Bungalow gesucht!**

Für eine sympathische, ältere Dame suchen wir einen gepflegten Bungalow neueren Baujahres in Ostholstein oder Lübeck mit kleinem Garten. KP bis ca. 500.000,- €. 0451-8009410 von-wuefling-immobilien.de

**FAMILIE SUCHT ZUHAUSE:** 4-köpfige Familie sucht EFH o. Baugrundstück in Ahrensburg/ Bargeheide/ Trittau. KP bis ca. € 615.000,-. ☎ **04102-8243050**, [www.kriechimmobilien.de](http://www.kriechimmobilien.de)

**Haus mit Halle...**

... in Stockelsdorf und Umgebung gesucht! Für einen leidenschaftlichen Autoschrauber suchen wir einen freistehendes EFH mit Einliegerwohnung. Gern mit bereits bestehender Halle oder Möglichkeit zum Bau einer Halle. KP bis 1,5 Mio. €

0451-8009410 von-wuefling-immobilien.de

**HAUS O. WOHNUNG GESUCHT:** Kleine Familie muss beruflich umziehen u. sucht Immobilie in Ammersbek/ Großbansdorf/ Delingsdorf. Gerne bis 125m² Wfl. KP bis ca. € 475.000,-. ☎ **04102-8243050**, [www.kriechimmobilien.de](http://www.kriechimmobilien.de)

**Hochwert. EFH ges.!**

Nach längerem Auslandsaufenthalt sucht eine Familie in der alten Heimat, vorzugsweise in Lübeck - St. Gertrud ein hochwertiges Eigenheim bis ca. 1 Mio. € Kaufpreis. 0451-8009410 von-wuefling-immobilien.de

**Kleines Haus ges.!**

Junges, sympathisches Ehepaar mit kleinem Kind sucht ein gemütliches Haus in familienfreundlicher Lage. 0451-8009410 von-wuefling-immobilien.de

**Modernes Haus ges.!**

Für ein Vorstandsmitglied aus Hessen suchen wir ein bevorzugter Lage Lübecks ein modern gestaltetes Haus. Gern mit Pool (kein Muss), KP je nach Lage und Ausstattung. 0451-8009410 von-wuefling-immobilien.de

**Ostholstein gesucht!**

Industriemechaniker und seine Frau suchen eine helle DHH mit Terrasse und Corport in Ostholstein bis ca. 300.000,- €. 0451-8009410 von-wuefling-immobilien.de

**Reihenhaus gesucht!**

Ein Beamtenpärchen aus Hamburg sucht in Reinfeld ein gemütliches Reihenhaus ab 3 Zimmern mit kleinem Garten und Platz für Familienzuwachs. KP bis 250.000,- €. 0451-8009410 von-wuefling-immobilien.de

**St. Jürgen ges.!**

Pensionierter Oberstudienrat sucht für seine Familie und sich ein gepfl. neues Zuhause im Lübecker Stadtteil St. Jürgen und Umkreis. 0451-8009410 von-wuefling-immobilien.de

**Stockelsdorf...**

... oder Bad Schwartau gesucht! Für unsere Bestandskunden suchen wir ein ansprechendes EFH in ruhiger Wohngegend von Stockelsdorf oder Bad Schwartau. 0451-8009410 von-wuefling-immobilien.de

**Zum Sanieren ges.!**

Für einen Dachdeckermeister und seine Familie suchen wir ein solides EFH in stadtnäher Lage. Gern auch mit Modernisierungsbedarf. KP bis ca. 350.000,- €. 0451-8009410 von-wuefling-immobilien.de

**ZWEIFAMILIENHAUS GESUCHT:** Familie möchte mit den Großeltern zusammen aufs Land ziehen u. sucht großes Haus mit Garage und Stellplatz. Gerne Steinburg/ Hammoor u.U. KP bis ca. € 600.000,-. ☎ **04102-8243050**, [www.kriechimmobilien.de](http://www.kriechimmobilien.de)

Wir suchen laufend... Ein-/Zwei-/Mehrfamilienhäuser Doppelhaushälften / Eigentumswohnungen Gerne beraten wir Sie kostenlos! Tel. 0451 - 610 30 40 [www.grohmann-immobilien.de](http://www.grohmann-immobilien.de)

**ivd** **GROHMANN IMMOBILIEN** IMMOBILIEN SEIT 1978

**Wir suchen lautend Mehrfamilienhäuser Keine Kosten für den Verkäufer!**

**GROHMANN IMMOBILIEN - Immobilien seit 1978**  
Arnimstr. 29 a, 23566 HL, Tel. 0451 - 610 30 40 [www.grohmann-immobilien.de](http://www.grohmann-immobilien.de)

**Vermietete Whg. ges.!**

Für ein Ehepaar aus Niedersachsen suchen wir eine vermietete Eigentumswohnung oder Wohnungspakete in Lübeck oder Ostholstein als Kapitalanlage bis ca. 600.000,- €. 0451-8009410 von-wuefling-immobilien.de

**MFH gesucht!**

Für einen solventen Anleger aus Hamburg suchen wir im Kreis Ostholstein ein gepflegtes MFH zur Erweiterung seines Portfolios. 0451-8009410 von-wuefling-immobilien.de

**Mehrfamilienhaus ges.!**

Für einen Wirtschaftsjuristen suchen wir zur Erweiterung seines privaten Anlagenportfolios ein MFH mit mind. 4 Wohneinheiten. 0451-8009410 von-wuefling-immobilien.de

**Lübecker Bucht ges.!**

Für einen Unternehmer aus Hessen suchen wir rentable Wohnhäuser in der Lübecker Bucht. Preis je nach Größe und Lage. 0451-8009410 von-wuefling-immobilien.de

**Kapitalanlage ges.!**

Wirtschaftsingenieur sucht gut vermietete Eigentumswohnungen zur privaten Kapitalanlage. Gern auch Objektpakete. 0451-8009410 von-wuefling-immobilien.de

**Familyoffice sucht...**

...zwischen Lübeck und Hamburg Mehrfamilienhäuser ab 20 Einheiten. 0451-8009410 von-wuefling-immobilien.de

**Bis 2 Mio € ges.!**

Für einen Lübecker Privater suchen wir ein gut erhaltenes, voll vermietetes Wohn- und Geschäftshaus rund um Lübeck. Bis 2 Mio €. 0451-8009410 von-wuefling-immobilien.de

**Bad Segeberg gesucht!**

Zur Erweiterung des Immobilienbestandes suchen wir für einen Privater aus dem Norden Mehrfamilienhäuser ab 8 Wohneinheiten in Bad Segeberg. 0451-8009410 von-wuefling-immobilien.de

Schönböckener Str. 10 - 23556 Lübeck  
**04 51 - 4 86 69 18** [info@nordiska-haus.de](mailto:info@nordiska-haus.de)

Wir kaufen auch Grundstücke, auf denen solch ein Haus steht! Oder falls Ihnen Ihr Grundstück zu groß geworden ist. Rufen Sie uns gerne an, wir machen Ihnen ein Angebot!

**FERIEN- UND FREIZEITIMMOBILIEN**

**Ferienhaus gesucht!**

Familie aus NRW su. ein gemütliches Ferienhaus mit kleinem Garten in der Lübecker Bucht. Gern wassernah (kein Muss!). 0451-8009410 von-wuefling-immobilien.de

**Tdf. Strand ges.!**

Für einen Physiotherapeuten und seine Frau suchen wir eine Ferienwohnung mit 2-3 Zimmern in Timmendorfer Strand, Niendorf und Umgebung. Wenn möglich mit Stellplatz. 0451-8009410 von-wuefling-immobilien.de

GEWERBLICHE IMMOBILIENANGEBOTE

**Lübeck-Kücknitz: Büro/Praxis**

Helle Büro- oder Praxisräume, 2 Stpl., 2 Räume, ca. 45 m², EG, Endenergiebed.: 121 kWh/m³ a, Gas-Heiz., WC, große Fensterfront, 420,- NKM, zzgl. 170,- HK u. BK, Kaut., ab 01.08.2024, Provision, Radbruch Immobilien

**Reinfeld**

Büroflächen mit guter Verkehrsanbindung, ca. 139 m² Nutzfl., 3 Büroräume, Besprechungsraum, Serverraum, EBK, zwei sep. WCs, Glasfaseranschluss, 10 Außenstellpl., Bj. 2000, B: Strom 68 kWh/(m²a), Wärme 137 kWh/(m²a), Gas-ZH, NKM: 1.700,- € mtl. 0451-8009410 von-wuefling-immobilien.de

LADENLOKALE / LADENFLÄCHE

**Stockelsdorf**

Ebenirdige Ladenfläche in zentraler Lage, ca. 90 m² Gesamtl., WCs und Kuchische vorh., 2 Schaufensterfronten, Terrassenbereich nutzbar, SP vor dem Gebäude, FBH, Bj. 1910, B: 25,3 kWh/(m²a) Strom, 294,5 kWh/(m²a) Wärme, Gas-ZH, 2.500,- € NKM 0451-8009410 von-wuefling-immobilien.de

GEWERBLICHE IMMOBILIENGESUCHE

**Ab 1.000 m² ges.**

Unternehmen für Kreditkartenabrechnungen sucht in gut angebundener Lage von Hamburg, Lübeck oder Kiel eine gr. Bürofläche. 0451-8009410 von-wuefling-immobilien.de

GEWERBLICHE IMMOBILIENGESUCHE

BÜROFLÄCHEN / PRAXEN

**Physiotherapie sucht...**

... eine Praxisfläche ab 200 m² mit guter Anbindung an den öffentlichen Verkehr. 0451-8009410 von-wuefling-immobilien.de

LAGERHALLEN / WERKSTÄTTEN

**Fahrradhandel sucht!**

... in verkehrsgünstiger Lage eine Lagerfläche ab 2.000 m²- vornehmlich zum Kauf. Gern mit Stellplätzen. 0451-8009410 von-wuefling-immobilien.de

**Halle gesucht!**

Für ein Unternehmen für Klimatechnik sucht eine Halle ab 600 m² mit Büro in gut angebundener Lage. 0451-8009410 von-wuefling-immobilien.de

GRUNDSTÜCKE

**Fachmarkt sucht!**

Europaweite Baumarktkette sucht in verkehrsgünstiger Lage ein Grundstück ab 10.000 m² (auch mit Altbestand). 0451-8009410 von-wuefling-immobilien.de

MIETANGEBOTE

1 ZIMMER / APPARTEMENT

**Studentenzimmer** in Bad Schwartau, günstig bei Mithilfe im Haus u. Garten ab September. Zuschr. an Z14 072 754

2 ZIMMER

**2-Zi.-Whg. mit Balkon**, Erstbezug, 84m², EG, Kücknitzer Hauptstr., barrierefreies Bad, EBK, elektr. Rollläden, KM 1.050 € +NK+HK ☎ **01515 / 7649883**

**St. Lorenz Süd: 2 Zi.-Whg.**, 2. OG, ca. 45 m², EBK, DB, sep. WC, Keller, mit Gartennutzg., ab sofort frei, KM 270 € + NK 257 € + MS 540 € ☎ **0152 - 08796321**

HÄUSER

**Gelegenheit! Ganghs., Jakobiviertel**, top möbl., Vollsausst., GS, WaMa, etc. an Einzelperson ab sofort zu verm. KM 650€ + NK+MS. **Zuschr. an Z14 072 619**

ANDERE MIETANGEBOTE

**Neue Lagerräume**  
**6, 9 und 12 m²**  
in voll isolierter neuer Halle. 1 m²/11,- € monatl., trocken, abschließbar, belüftet, mit Beleuchtung. Sehr hohe Deckenhöhe und zugänglich täglich von 8 - 20 Uhr. Keine Mindestlaufzeit und monatl. kündbar. Keine Strom oder zusätzlichen Kosten. Verkehrsgünstige Lage zw. Lübeck und Bad Segeberg, 5 Min. zur A 20 und B 432.

**Heinrichs Handelsagentur**  
23821 Rohlstorf  
**Tel.: 0176/61795441**

MIETGESUCHE

WOHNUNGEN

**Professionelle Vermietung von Wohn- und Gewerbeimmobilien in Lübeck und Umgebung. Gerne beraten wir Sie kostenlos! Tel. 0451 - 610 30 40 Arnimstr. 29a, 23566 Lübeck**

**ivd** **GROHMANN IMMOBILIEN** IMMOBILIEN SEIT 1978

**Mitarbeiterin der Handwerkskammer HL** sucht 2-3 Raumwohnung ab 1.8.24, ca. 50 m² (+10 m²), Innenstadt & Umgebung. Kontakt: [anne\\_grams@yahoo.de](mailto:anne_grams@yahoo.de)

Gute Lage ges.!

Für unsere Bestandskunden suchen wir nach dem Verkauf der ETW eine stilvolle 2 bis 3,5 Zimmerwohnung mit etwa 80 m² im Obergeschoss. Vorzugsweise mit Fahrstuhl und Balkon, in bevorzugter Lage. NKM zwischen 1.300,- € - 1.500,- €. 0451-8009410 von-wuefling-immobilien.de

Bad Schwartau ges.!

Für eine junge Familie mit kleiner Tochter suchen wir eine gepflegte 3-Zimmer-Whg. im EG oder mit Fahrstuhl in Bad Schwartau. 0451-8009410 von-wuefling-immobilien.de

Ab 4 Zimmern ges.!

Für den Abteilungsleiter einer internationalen Produktionsfirma suchen wir in Lübeck eine ansprechend gestaltete Mietwohnung ab vier Zimmern und bis ca. 1.200,- € KM. 0451-8009410 von-wuefling-immobilien.de

Bei der Herstellung von Zeitungsdruckpapieren wird nahezu 100% Altpapier eingesetzt.

Quelle: BOZV

**WOCHENSPIEGEL**

**1 ZKB od. Zi. mit Dusch- u. Kochgelegenh.** ges. von Elektriker, 59 J/NR, deutschspr., ruh., sauber, zuverlässig, hilfsb., gerne von freundl. Vermieter, der evtl. nicht mehr verm. möchte wegen unehrli. u. unzuverl. Mieter. Mithilfe im Garten o. Renov.-arb. gerne mögl. **Zuschr. an Z14 073 378**

**Su. 2-3 Zi.-Whg.** m. Blk., Abstand u. Renovierung mögl. ☎ **0171/ 4 93 97 94**

**Suche 2-2,5 Zi.-Whg.** für jungen Mann, mgl. Karlsruhof/Umgebung bis WM 800€. ☎ **(0179) 218 00 25**

HÄUSER

Mechatroniker sucht!

... ein helles Einfamilienhaus mit min. 4 Zimmern zur langfristigen Miete im Lübecker Umland für sich und seine Familie. 0451-8009410 von-wuefling-immobilien.de

IMMOBILIEN DIENSTLEISTUNGEN

ANDERE DIENSTLEISTUNGEN

**SEIT ÜBER 40 JAHREN** beraten wir Käufer bei der Suche. So verkaufen Sie Ihre Immobilie diskret und mit Erfolgsgarantie. Auch Sa/So. und nach Feierabend. ☎ **04102-8243050**

**WIRD IHNEN DIE GARTENARBEIT AUCH ZU VIEL?** Wir finden den passenden Käufer für Ihre Immobilie. Die Bewertung Ihres Objekts ist selbstverständlich kostenlos ☎ **04102-8243050**

**Lübeck - St. Lorenz**

Mehrfamilienhaus in 1 A Lage! Vollvermietetes Mehrfamilienhaus mit 4 Wohneinheiten, ca. 208 m² vermietet. Fläche, ca. 185 m² Grdst. mit kleinem Gartenbereich, NKM p.a. ca. 21.384,- €, 1 Kellerraum pro Wohnung, Gemeinschaftswaschküche, Bj. 1902, eigene Gas-Therme für jede Wohnung, B: 113,9 kWh/(m²a), Kl: D, GET, KP: 470.000,- € 0451-8009410 von-wuefling-immobilien.de

info@esplanade-immobilien.de  
Tel.: 0451-7907190

**Denkmalgeschützte Rarität mit Fahrstuhl und Balkonen in der Innenstadt**

ca. 856,00 m² Wfl., 448,00 m² Grdst., 16 WE, Bj. 1890/1979, vollständig vermietet, JNKM IST 109.518,48 €, Durchschnittsmiete IST ca. 10,66 €/m², Faktor 21-fach, EBK, Innenhof, Keller, z. T. Denkmalschutz, Bedarfsausweis, Gas-Zentralheizung, 141 kWh/(m²\*a), E

**KP 2.300.000,- €**

**Kontaktieren Sie uns gerne!**

**Grömitz - Guttau**

MFH mit 6 sanierten 2-Zi.-Whg., nur ca. 4 km bis zum Strand, insg. ca. 280 m² Wohnfl., mit Dusch- oder Wannenbad, mod. neuwertige EBK, je Whg. eigener Eingang und Terrasse, tw. mit Kaminöfen, tw. Fußbodenheizung, ca. 1.368 m² Grundstück, Gashheizung aus 2020, 7 Außenstellplätze, Mieteinnahmen ca. Faktor 19,5, Bj. 1930, kernsaniert 2012, V: 130,28 kWh/(m²a), Kl: E, Gas-Hz., KP: 750.000,- € 0451-8009410 von-wuefling-immobilien.de

**Buchen Sie Ihre Kleinanzeige unter**

**Tel.: 04 51/144-11 11**

info@esplanade-immobilien.de  
Tel.: 0451-7907190

**Direkter Blick auf Holstentor und Trave**  
**Vermietetes Lübecker Kaufmannshaus in repräsentativer Lage der Lübecker Altstadt**

ca. 870 m² Gesamtl., Grdst. 404 m², Bj. ca. 1900, JNKM IST ca. 144.000,- €, vollständig vermietet, guter Allgemeinzustand, kein Denkmalschutz, Stuck, Parkettböden, Ölheizung (Bj. 2001), Verbrauchsausweis, D, 116,9 kWh  
**KP 2.795.000,- €**

**Kontaktieren Sie uns gerne!**



Be-glaubig-ungs-büro

gefüh-los

Auführer (Mz.)

poetisch: Quelle

textile Maschen-ware

Auspuff-ausstoß

Heil-pflanzen

Bestand-teil von Flüsse-namen

Gattin des Gottes Zeus

US-Schau-spieler

Vortrag, An-sprache

über-glück-lich

Stadt an der Bode

Schlitten der Berg-wacht

ägyptischer Gott

franzö-sische Land-schaft

japani-sches Längen-maß

ein Wärme-spender

US-Soul-Musiker † (James)

Lager-arbeiter

nicht ganz

süd-deutsch: Haus-flur

investie-ren

Mundart

Edel-metall-gewicht

Kon-ferenz

Wagen-teil

abschät-zig: Mann

Geheim-schrift-schlüssel

Ruinen-stätte am Nil

Herden-, Rudel-führer

zweit-rangig

Dupli-kate

früherer österr. Adels-titel

franzö-sisch: Name

Vulkan-öffnung

franzö-sisch: er

Tier für span. Kampf-spiele

großer Hühner-vogel

über-triebene Hingabe

Naum-burger Dom-figur

Leicht-metall (Kurz-wort)

Waren-gestell

glühen-des Vulkan-gestein

Vieh-futter

ungari-scher Würden-träger

lässig

zusam-menge-hörige Zwei

diebi-scher Vogel

Erbgut-träger

italie-nischer Mode-schöpfer

ein stimm-hafter Laut

nicht gern, zaghaft

demo-skop. Institut (Abk.)

hoher Fabrik-schorn-stein

Schoko-laden-handels-form

alte, irische Schrift

Figur in Brechts „Baal“

Vorname d. Schau-spielers Brynner

Täu-schung

US-kanadischer Grenz-see

Witte-rung

rote Filz-kappe

außer-gewöhnlich

Tanz-figur der Quadrille

schnell beweg-lich

Wind-richtung

Einheit der Flui-dität

wilde Acker-pflanze

Buch der Christen

Firmen-zeichen

altjapa-nisches Brett-spiel

Ge-mahlin, Gattin

Güterab-schrei-bung (Abk.)

freier Platz

leichtes Narkose-mittel

ver-führen

Bleich-mittel

Markisen-Hof-Lübeck

Markisen • Sicht- und Sonnenschutz • Terrassendächer • Rollläden  
Plissees • Insektenschutz • Markisentücher • Lichtschachtabdeckungen



Ahrensböker Str. 34 - 36 • 23617 Stockelsdorf • 0451 - 88 19 34 65  
info@markisen-hof-luebeck.de • www.markisen-hof-luebeck.de

WC, Wasch-raum

Heilige von Augsburg

englische Schau-spielerin

Felsbrocken

Pop-musik aus Jamaika

be-stellen

Fremd-wortteil: Luft

Szenen-folge (Bühne)

Initialen der engl. Autorin Lessing

korrosi-ons-beständig

römi-scher Kaiser † 68

Schnei-degerät mit Zähnen

franzö-sisch, englisch: Kunst

Vorname der Nielsen †

über-triebene Sparsam-keit

ein-faches Gefährt

asiati-sche Kampf-sportart

latei-nisch: sei begrüßt

Unrat

schwed. Volk-stamm d. Frühzeit

Teil der Telefon-nummer

Zahl-schalter

von hier

chinesi-scher Politiker (Peng)

Geschäft der ehe-maligen DDR

Durch-fuhr

Süd-frucht

alt-irische Schrift

Figur in Brechts „Baal“

Vorname d. Schau-spielers Brynner

zusam-menge-hörige Zwei

diebi-scher Vogel

Erbgut-träger

italie-nischer Mode-schöpfer

ein stimm-hafter Laut

nicht gern, zaghaft

demo-skop. Institut (Abk.)

hoher Fabrik-schorn-stein

Schoko-laden-handels-form

alte, irische Schrift

Figur in Brechts „Baal“

Vorname d. Schau-spielers Brynner

Täu-schung

US-kanadischer Grenz-see

Witte-rung

rote Filz-kappe

außer-gewöhnlich

Tanz-figur der Quadrille

schnell beweg-lich

Wind-richtung

Einheit der Flui-dität

wilde Acker-pflanze

Buch der Christen

Firmen-zeichen

altjapa-nisches Brett-spiel

Ge-mahlin, Gattin

Güterab-schrei-bung (Abk.)

freier Platz

leichtes Narkose-mittel

ver-führen

Bleich-mittel

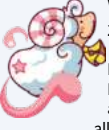

Widder  
21.03. - 20.04.  
Nicht erpressen lassen. Drängen Sie bei Wichtigem auf Kompromisse! Trotz allem Chaos behalten Sie den Überblick. Bleiben Sie bei Auseinandersetzungen lieber sachlich.



Stier  
21.04. - 20.05.  
Gefühlsverstrickungen lösen Sie nur mit ein wenig Abstand. Missverständnisse zehren an Ihren Nerven. Sie unterschätzen sich. Setzen Sie sich höhere Ziele.



Zwillinge  
21.05. - 22.06.  
Bringen Sie bei Eroberungsversuchen mehr Geduld auf. Stecken Sie bei der Arbeit ruhig zurück – es geht nicht immer nur Vollgas! Mit sensiblen Ratschlägen helfen Sie weiter.



Krebs  
22.06. - 22.07.  
Sie sind verletzlich. Zeigen Sie das Ihrem Partner! Sie blühen bei sinnvoller Arbeit auf. Aber die ist derzeit Mangelware. Sie stellen mal wieder die Sinnfrage. Tun Sie das nicht allein!



Löwe  
23.07. - 23.08.  
Auf Kritik reagieren Sie empfindlich. Aber sie ist nett gemeint! Vermeiden Sie allzu aggressives Vorgehen. Sie setzen sich zu stark unter Druck. Mit Gelassenheit erreichen Sie mehr.



Jungfrau  
24.08. - 23.09.  
Zeigen Sie sich großzügig beim Eingehen von Kompromissen. Schnelles Entscheiden erleichtert Ihnen die Arbeit. Halten Sie mit Ihrer Kritik nicht allzu lang hinter dem Berg.



Waage  
24.09. - 23.10.  
Gerade zum Jahreswechsel will die Partnerschaft gepflegt werden! Stellen Sie finanzielle Forderungen zurück. Die Erfolgchancen sind gering. Sie gehen Probleme gelassen an. Gut so!



Skorpion  
24.10. - 22.11.  
Manchmal funkeln Partner auf verschiedenen Wellenlängen – das ist halt so! Rasches Handeln wird erwartet. Das überfordert Sie. Vorsicht: Sie bemerken nur, was Sie bemerken wollen!



Steinbock  
22.12. - 20.01.  
Ein Flirt bahnt sich an. Wollen Sie das wirklich? Nichts aussitzen – derzeit verschlimmert sich dadurch alles. Ihre Stimmung schwankt. Ziehen Sie sich ein wenig zurück.



Schütze  
23.11. - 21.12.  
Sie sind unkonzentriert. Das lenkt von der Liebe ab! Ihre Begeisterung für eine Sache macht Sie unvorsichtig. Laden Sie Ihren Jobfrust nicht zu Hause ab.



Wassermann  
21.01. - 19.02.  
Kleine Konflikte steigern sich ins Grundlegende, wenn Sie nicht achtgeben. Eine Extraportion Verantwortung lastet Sie aus. Wägen Sie in Gelddingen Für und Wider besonders gut ab.

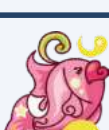

Fische  
20.02. - 20.03.  
Nicht erpressen lassen. Drängen Sie bei Wichtigem auf Kompromisse! Trotz allem Chaos behalten Sie den Überblick. Bleiben Sie bei Auseinandersetzungen lieber sachlich.

R  
V  
G  
L  
F  
L  
A  
H  
B  
R  
A  
G  
R  
H  
O  
L  
L  
K  
L  
L  
S  
T  
A  
I  
S  
P  
K  
K  
R  
R  
O  
E  
E  
A  
E  
E  
I  
N  
E  
A  
R  
N  
I  
N  
D  
E  
S  
T  
U  
A  
R  
E  
G  
E  
R  
N  
P  
O  
P  
C  
O  
R  
N  
F  
A  
E  
H  
I  
G  
K  
E  
I  
T

W  
K  
N  
A  
S  
H  
O  
R  
N  
O  
T  
E  
R  
R  
A  
G  
A  
B  
R  
I  
E  
L  
E  
G  
O  
I  
N  
A  
R  
I  
U  
G  
O  
L  
P  
L  
A  
N  
E  
N  
R  
E  
B  
E  
O  
T  
R  
A  
N  
K  
A  
R  
I  
S  
E  
E  
N  
G  
E  
S  
I  
N  
N  
U  
N  
O  
T  
O  
T  
E  
B  
B  
E  
S  
I  
E  
A  
N  
H  
A  
U  
L  
R  
E  
T  
E  
M  
G  
E  
L  
O  
N  
I  
X  
E  
N  
R  
U  
I  
N  
H  
I  
S  
E  
M  
I  
T  
R  
R  
G  
I  
E  
N  
R  
O  
B  
E  
R  
T  
S  
I  
N  
N  
T  
I  
A  
A  
I  
A  
A

Lösungen der Vorwoche



6	2	7	1	3	8	9	4	5
4	3	8	5	7	9	2	6	1
9	5	1	6	2	4	7	8	3
5	6	4	8	9	2	3	1	7
8	1	3	7	5	6	4	9	2
2	7	9	3	4	1	8	5	6
7	4	5	9	6	3	1	2	8
3	8	2	4	1	5	6	7	9
1	9	6	2	8	7	5	3	4

LÜBECK + OSTHOLSTEIN

W

WOCHENSPIEGEL

WIR BRINGEN  
DIE NEWS!