

LÜBECKER BUCHT WOCHENSPIEGEL

WWW.WOCHENSPIEGEL-ONLINE.DE

Sonnabend, 21. Oktober 2023 • kostenlos

Neues Hotel

Klein aber fein: Das Boutique Hotel De Roos in Eutin eröffnet voraussichtlich im Frühjahr 2025.

SEITE 2

Timmendorfer Bier aus Lübeck

Das Timmendorfer Zwickel stammt aus der Brauerei Sudden Death – gebraut von waschechten Timmendorfern!

SEITE 3

Von 0 auf 100 bei Instagram

Eutiner Restaurantleiterin Nicole Bouman wird mit Instagram-Kanal zur erfolgreichen Influencerin.

SEITE 4

Zustellung: 0451/144-1826
Redaktion: 0451/144-1781
Anzeigen: 0451/144-1111, Fax -1010

Umwelt- und Klimaschutzpreis 2023

TIMMENDORFER STRAND.

Auch 2023 wird in der Gemeinde Timmendorfer Strand wieder ein Umwelt- und Klimaschutzpreis mit insgesamt 1000 Euro Preisgeld vergeben. „Wir wünschen uns in diesem Jahr eine noch größere Beteiligung. Wie wir alle täglich sehen und hören, ist es noch dringender geworden, jetzt alle möglichen Maßnahmen zum Umwelt- und Klimaschutz einzuleiten. Und wer kann das besser wissen, was in Timmendorfer Strand noch zusätzlich gemacht werden muss, was eingeleitet oder vorbereitet werden muss, als die Einwohnerinnen und Einwohner der Gemeinde. Deshalb laden wir alle Personen, Gruppen, Kinder und Jugendliche, Vereine und Institutionen ein, sich am Umwelt- und Klimaschutzpreis zu beteiligen“, erklärt Regine Maaß, die Klimaschutzbeauftragte der Gemeinde Timmendorfer Strand. Einsendeschluss ist der 31. Oktober. Die Bewerbungsunterlagen mit allen Details liegen in allen Tourismusbüros der Gemeinde, in den Supermärkten, dem Rathaus und der Apotheke aus und können auch über die Gemeindehomepage heruntergeladen werden.

Frühstück 60 plus

TIMMENDORFER STRAND.

Am Dienstag, 24. Oktober, von 10 bis 12 Uhr lädt die ev.-luth. Kirchengemeinde Timmendorfer Strand zum zweiten Mal zum „60plus - Frühstück“ ein. Beim geselligen Frühstück ins Gespräch kommen, einander zuhören – das können die Besucher im Pastor-Pfeiffer-Haus (oberer Eingang) der Waldkirche, Zur Waldkirche 1, 23669 Timmendorfer Strand. Um Anmeldung wird gebeten: Email: kg-timmendorf@kk-oh.de, Tel.: 04503/2582.



Das Herbstfest in Niendorf ist auch ein Treffpunkt für Gartenfreunde.

Foto: HFR

Herbstfest in Niendorf

An diesem Wochenende: Herbstliche Inspiration zu Genuss, Gemütlichkeit, Garten und mehr am schönen Niendorfer Hafen.

NIENDORF. Im wunderschönen Ambiente des Niendorfer Hafens erwartet die Besucher an diesem Wochenende ein besonderes Erlebnis: Das „Herbstfest“ bietet ab 11 Uhr ohne Eintritt eine Fülle von Inspiration nicht nur für das eigene zuhause, sondern auch für den Garten. Denn auch diesmal warten fachlich versierten Gärtner auf der herbstlich bunt gestalteten Freifläche auf die Fragen der Besucher und geben gern einen kompetenten Rat oder empfehlen eine Pflanze gleich zum Mitnehmen. Denn Herbstzeit ist Pflanzzeit!

In den liebevoll dekorierten Pagoden warten die Aussteller mit einem vielfältigen Angebot für alle Lebensbereiche. Ob herbstlich kuschelige Wohnaccessoires, hochwertige Schmuckideen und Designobjekte, Kunst und Unikate und vieles mehr. Natürlich darf auch neue farbenfrohe Herbst- und Wintermode nicht fehlen, denn die Tage werden wieder kühler und mit einer neuen Jacke und dem schicken Pullover lässt sich die frische Ostseeluft gleich besser genießen.

Im Herbst darf natürlich auch der gute Wein nicht fehlen, in

mehreren Pagoden bieten renommierte Weingüter ihre Köstlichkeiten an, außerdem auch Edelobstbrände oder Whisky. Lassen Sie sich überraschen von vielen weiteren Lifestyle-Ideen, die das Leben in den kürzer und dunkler werdenden Tagen kuschelig und gemütlich machen.

Für das leibliche Wohl sorgt das bewährte Gastronomie-Team mit kühlen und heißen Drinks, Köstlichkeiten vom Grill, Waffeln, Fischbrötchen, Flamm-lachs und dem Coffee-Bike. Dazu gibt es musikalische Unterma-lung mit Live-Musik.

Laternenumzug der Feuerwehr am 27. Oktober

SCHARBEUTZ. Die Freiwillige Feuerwehr und der REWE-Markt Scharbeutz veranstalten wieder den traditionellen Laternenumzug. „Wir laden euch alle ein, kommt am Freitag, 27. Oktober, ab 17 Uhr zum REWE-Markt. Wir haben wieder unsere kleine Lichterparade mit den Feuerwehrautos vorbereitet, lassen Feuer-

wehrfahrzeuge im Lichterglanz erstrahlen. Die musikalische Begleitung kommt von dem Fanfarenzug TSV Pansdorf“, lädt David Siegmund von der Feuerwehr alle Kinder und Eltern ein.

Ab 17 Uhr beginnt das Rahmenprogramm, eine große Tombola ist im Eingangsbereich des REWE-Marktes aufgebaut und

der Grillstand der Feuerwehr stehen bereit. Des Weiteren wird eine Löschwand für Klein und Groß bereitstehen und es gibt eine Fahrzeugshow. Ab 18.30 Uhr ist dann Treffen auf dem REWE-Parkplatz. Der Fanfarenzug TSV Pansdorf wird vorher für die musikalische Stimmung sorgen. Um 19 Uhr beginnt der gro-

ße Laternenumzug mit der musikalischen Begleitung des Fanfarenzugs aus Pansdorf. Der Umzug wird vom REWE-Markt über Am Augustushof, Seestraße, Badeweg, Strandallee, Seestraße, Am Augustushof und zurück zum REWE-Markt laufen. Im Anschluss bekommt jedes Kind noch ein Getränk und ein heißes Würstchen.

Haustür-Ausstellung
50 aktuelle Modelle
auch
Sonderangebote

FENSTER + TÜREN
Kunststoff – Holz – Alu

moba Tel. 0451-400 80-0
Lübeck • Herrenholz 18
www.moba-fenster.de

Fahnen aller Art !
auch Sonderdrucke nach Ihren Vorlagen
Lübecker-Fahnen-Fabrik HL Roggenhorst
Spenglerstr. 89 - 91, Lübeck, ☎ 60 13 49

DAS GROSSE JUBILÄUM!

Ü30 PARTY
Die 50 Original Ü30 Party in Lübeck!
PARTY AUF 3 FLOORS
FLYING BUFFET, GROSSE TOMBOLA,
DRINK SPECIALS, DISCOFOX TANZKURS
04.11.
MuK LÜBECK
Veranstalter: media consult eventmanagement
Tickets: www.ue30-planer.de

Gold & Silber
Wir zahlen hohe Preise für
Besteck und Schmuck,
Brillanten und Uhren, Münzen,
Zahngold und Bernstein
ANTIK & KUNST
Breite Str. 4 neben der Schiffergesellschaft
direkt am Koberg
☎ 7 25 56 • Gutachten
Suche Montblanc-Füller
sowie alte Orden, Teppiche,
Asiatika und Bilder

Pflege24Nord
**24-Stunden-Betreuung
in Ihrem eigenen Zuhause!**
Individuelle Betreuung durch
polnisches Personal!
Die bezahlbare Alternative zum Pflegeheim!
Tel. 0173/6 53 30 86

AUTO ADAM kauft
fast jeden Pkw & Lkw
auch defekt, Unfall-/Totalschaden
Sofort Bargeld, prompte
Abmeldung u. Abholung
24-Std.-Tel.-Service, auch sonntags
Rufen Sie an,
☎ 04 51 / 57010
HL, Roggenhorster Straße 13
www.AUTO-ADAM.de

Der Mitsubishi Space Star

Abb. ähnlich
5 JAHRE
HERSTELLER
GARANTIE*

Ganz nach Ihren Wünschen!
Sofort lieferbar in verschiedenen Farben. Bar oder im Leasing:
13.990 €¹ oder **169 €²** monatlich im Leasing (ohne Anzahlung!)

Mitsubishi Space Star Select 1.2
Benziner 52 kW (71 PS), Neuwagen, Klimaanlage, Radio mit DAB+ und Touchscreen, Bluetooth, Zentralverriegelung mit Fernbedienung, 6 Airbags, Regen- und Lichtsensor, el. Außenspiegel, ISOFIX uvm.
Kraftstoffverbrauch (l/100km) Space Star Select 1.2 Benzin 52 kW (71 PS) 5-Gang: innerorts 5,4, außerorts 4,0, kombiniert 4,5, kombiniert 5,0; CO₂-Emission (g/km) kombiniert 104. Werte nach WLTP³.
11 Bar-Hauspreis inkl. Überführung. Metall-Lackierung zuzügl. 550,00 EUR **21** Leasingbeispiel: **Sonderzahlung 0,00 EUR, monatliche Rate 169,00 EUR,** Laufzeit 48 Monate, Laufleistung p.a. 10.000 km, Gesamtbetrag 8.112,00 EUR, zuzügl. Überführung 1050,00 EUR. Freibleibendes Leasingangebot der MKG Bank, Zweigniederlassung der MCE Bank GmbH, Schieferstein 9, 65439 Flörsheim. **31** Die angegebenen Werte zu Verbrauch, Reichweite und CO₂-Emission wurden nach den gesetzlich vorgeschriebenen WLTP-Messverfahren VO (EG) 715/2007, VO (EU) 2018/1832 ermittelt. * 5 Jahre Herstellergarantie bis 100.000 km, Details unter mitsubishi-motors.de/herstellergarantie

Reifen Jorga ... und gut
Bei uns alle Preise
inklusive Montage
und Wuchten
Ganzjahresreifen
Hausmarke:
195/65 R15 91H à 80,00 €
205/55 R16 91H à 87,50 €
Karlst. 3a, 23554 Lübeck, Tel. 400 59 77, Inh. Thomas Jorga

Einlagerung
von Reifen
möglich

Preise solange
der Vorrat reicht.

O. C. KATRE-SCHMUCK

Wir kaufen:
**Gold, Silber,
Palladium, Platin,
Schmuck, Diamanten,
Zahngold, Bernstein, Luxusuhren**
MÜHLENSTR. 19 • LÜBECK ☎ 0451/9 89 89 29

Autohaus
am Bungsberg
GmbH & Co. KG

Bei der Lohmühle 3
23554 Lübeck
Tel. 0451/29 05 79-0
www.mitsubishi-ambungsberg-luebeck.de

Boutique-Hotel De Roos: Eröffnung im Frühjahr 2025

Junges Ehepaar wird das Hotel im Auftrag von Eigentümer Marco Nussbaum betreiben – Zehn Zimmer und Restaurant mit gehobener Küche

EUTIN. Rosen blühen noch zahlreich in Sichtweite. Rosa- und lachsfarbene, weiße und gelbe. Am Rosengarten 18, nur einen Sprung vom Großen Eutiner See entfernt, soll das Boutique-Hotel De Roos entstehen. „Die Baugenehmigung liegt seit Ende letzter Woche vor. Jetzt geht es endlich los“, sagt Investor und Hotelier Marco Nussbaum. Er plant ein Haus im Vier-Sterne-Bereich und rechnet aktuell mit einer Eröffnung im Frühjahr 2025.

Diesem Termin sieht auch das Ehepaar Leonie Felgentreu (29) und Timo Zimmer (30) mit Spannung und Freude entgegen. Sie werden im Auftrag von Nussbaum das Hotel betreiben. Beide können reichlich Erfahrung im Hotelbereich vorweisen. Timo Zimmer ist Koch, Leonie Felgentreu Hotelfachfrau. Mehrere Jahre haben sie im Kanton Wallis in der Schweiz im Skigebiet Saas-Fee gearbeitet. Vor einem halben Jahr sind sie nach Eutin umgesiedelt. „Wir wollten gern zurück in den Norden“, sagt Timo Zimmer, der aus der Ecke Bad Segeberg/Kaltenkirchen stammt.



Leonie Felgentreu und Timo Zimmer wollen ab Frühjahr 2025 Gäste im Hotel De Roos willkommen heißen. Foto: Ulrike Benthien

**2024 WIRD DAS HOTEL-TEAM
ZUSAMMENGESTELLT**

„Es sind tolle junge Leute. Im Augenblick unterstützen sie mich in Hohwacht“, sagt Marco Nussbaum. Leonie Felgentreu ist in seinem dortigen Boutique-Hotel Waldwiese beschäftigt, Timo Zimmer in Nussbaums La Rosa Pizzeria. Im kommenden Jahr wollen die beiden ihr Team für das Hotel De Roos zusammenstellen. Das Ehepaar und „maxi-

mal acht Mitarbeiter“ werden für Küche, Service und Housekeeping zuständig sein.

„Hier können wir uns selbst verwirklichen, mit Marco Nussbaum im Hintergrund“, sagt Leonie Felgentreu und ergänzt: „Wir möchten Service und Küche auf hohem Niveau anbieten, aber wir werden nicht abgehoben sein.“ Ihr Mann verspricht „eine offene Küche und eine moderne, gehob-

ene Speisekarte“. Mit dem Hotel-Eigentümer sind sie sich einig, dass die Produkte weitestgehend von regionalen Anbietern bezogen werden sollen. Im De Roos wird es nach Auskunft von Marco Nussbaum zunächst Frühstück für Hotelgäste geben, danach soll das Restaurant auch für andere Gäste geöffnet sein.

Eine Webseite für das Hotel De Roos existiert längst (www.de-

roos-eutin.com). Angekündigt sind dort „zehn liebevoll eingerichtete & hochwertig ausgestattete Zimmer zwischen 29 und 38 Quadratmetern“. Die Münchner Interiorspezialistin Stephanie Thatenhorst ist für die Gestaltung der Zimmer, des Restaurants und der Terrasse verantwortlich. „Ich arbeite grundsätzlich mit Naturmaterialien, eine angenehme Haptik ist wichtig“,

sagt sie. Für die Ausstattung der Zimmer hat sie Grüntöne (stehen für die Holsteinische Schweiz) und die Farbe Blau (Ostsee und Seen in Ostholstein) gewählt. „So bringen wir die Natur von draußen nach drinnen“, erklärt die Innenarchitektin.

Der Eutiner Architekt Oliver Franke sei derzeit mit den Ausschreibungen beschäftigt, sagt Marco Nussbaum. „Wir legen großen Wert darauf, bei den An- und Umbauten lokale Firmen einzubinden“, betont der Unternehmer. Nach Frankes Angaben soll es im Frühjahr 2024 mit dem Anbau losgehen. „Parallel dazu wird die Sanierung des Altbaus laufen“, sagt er.

Um das Boutique-Hotel De Roos bestmöglich zu vermarkten, werde es sich der Kooperation Romantik Hotels & Restaurants anschließen, erläutert Nussbaum. „Das wird nicht nur uns weiterhelfen, sondern auch Eutin noch bekannter machen“, ist er sicher. Das Credo der über 200 Romantik Hotels & Restaurants: Es sind persönlich geführte Häuser, sie stehen für Konzepte, die sich von der Masse abheben und auf Individualität setzen.

Auch am Alten Bauhof plant Marco Nussbaum nach wie vor ein Hotel. Beabsichtigt ist, an den dortigen ehemaligen Kuhstall Gebäudereihen mit Zimmern anzugliedern. Angedacht sind zwischen 50 und 60 Zimmer. Nussbaum sagt: „Durch die Kostenexplosion am Bau und gestiegerte Zinsen haben sich die Parameter komplett verändert. Unter dem Aspekt muss man das Vorhaben neu betrachten.“

BEN

Kuba – ein Land im Wandel

EUTIN. Am Freitag, 20. Oktober, findet um 18 Uhr in der Vhs Eutin der Informationsabend zu einer Studienreise nach Kuba statt. Kuba gilt als Land der Lebensfreude. Neben Cocktails, Salsa und traumhaften Stränden hat das karibische Land aber noch viel mehr zu bieten: Revolution und Sozialismus haben Kuba auf einzigartige Weise geprägt. Die Geschichte des Landes ist durchzogen von spannenden Ereignissen und Persönlichkeiten. Aufgrund der großen Nachfrage bietet die Volkshochschule Eutin eine weitere Studienreise nach Kuba im März 2024 an. Auf der Reise gibt es die Möglichkeit, Kuba aus den verschiedenen Blickwinkeln kennenzulernen, denn Experten und Landsleute geben exklusive Einblicke in Politik, Wirtschaft und Kultur. Am Info-Abend stellt der Reisebegleiter, Markus Föhrweiser, den Reiseverlauf und das Programm der Studienreise vor.

➔ Weitere Informationen erhalten Interessierte bei der Volkshochschule Eutin unter 04521-849879 oder über die Homepage www.vhs-eutin.de

Neue Tanzkurse bei Eutin 08

EUTIN. Ab 30. Oktober und 2. November starten wieder neue Tanzkurse von Eutin 08 im Gasthaus Wittenburg. Montags sieben Abende für Fortgeschrittene von 18.30 bis 19.30 Uhr. Donnerstags sieben Abende Anfängerkurs ab 18.15 Uhr. Fortgeschrittene ab 19.30 Uhr, Discofox Anfänger ab 20.45 Uhr. Die Teilnahme kostet 50€ Euro pro Person, für Mitglieder 20 Euro. Um Anmeldung wird gebeten bei Berthold Verfürth, Email b.verfuert@web.de, Tel: 04521/74420

Babysitterkurs für alle Generationen

EUTIN. Die Familienbildungsstätte Eutin bietet einen Kurs für zukünftige Babysitter an. Dieser Kurs richtet sich an Jugendliche ab 14 Jahren, junge Eltern, die sich mehr Sicherheit bei der Betreuung ihres Kindes wünschen und auch Großeltern, die gerne Enkel betreuen möchten. Kursinhalte sind Baby- und Kinderpflege, altersgerechte Kinderspiele, gesunde Ernährung, Rituale in der Familie, der Umgang mit Notfällen im Haushalt und beim Spielen. Sie werden von einem erfahrenen Sozialpädagogen vermittelt, der auch auf aktuelle pädagogische Trends eingeht. Der Kurs findet an drei Terminen statt und beginnt am Mittwoch, 15. November, von 16 - 20 Uhr in der Familienbildungsstätte, Dunkernbek 1. Die Kursgebühr beträgt 60 Euro. Anmeldung erbeten unter info@fbs-eutin.de.

KINO

Eutin
FILMWELT EUTIN
Königstraßenpassage 1a
Ticket-Reservierung online:
www.filmwelt-eutin.de

Programm bis 25. Oktober:
➤ „Trolls – Gemeinsam Stark“
Do. bis So., Di. und Mi.: 15.15 + 17.30 Uhr
➤ „Checker Tobi und die Reise zu den Fliegenden Flüssen“
Do. bis So., Di. u. Mi. 17 Uhr
➤ „Paw Patrol: Der Mighty Kino-film“
Do bis So., Di., Mi.: 15 Uhr
➤ „Die Mittagsfrau“
Do. bis So., Di., Mi.: 19.30 Uhr
➤ „Die einfachen Dinge“
Do. bis So., Di. u. Mi.: 20 Uhr

IMMOBILIEN-PARTNER IN IHRER NÄHE

Seit 1998
IFENNER
Immobilien
Beratung, Wertermittlung und Verkauf von Häusern, Wohnungen, & Grundstücken!
23684 Scharbeutz/Gleschendorf
Tel.: 04524 - 70 642 70 mobil: 0151 - 43 10 68 48
www.immobilien-fenner.de

Volksbank Eutin
Immobilien GmbH
verkaufen-vermieten-bewerten
Königstraße 11 | 23701 Eutin
info@vbeutin-immo.de
Tel. 04521 / 806-243
Fax 04521 / 806-360

loose
Immobilien seit 1982
Wir sind für Sie da...
www.loose-immo.com
Shop Timmendorfer Strand/ Niendorf
0 45 03 - 88 12 00
Shop Scharbeutz
0 45 03 - 70 744 70

**wochen
spiegel**
Hier könnte Ihre Anzeige stehen!
Infos unter Telefon
0 45 21 / 70 27 20

PETER H. W. TAMM
I m m o b i l i e n G m b H
Wertermittlung • Verkauf • Vermietung
Eutin ☎ 04521/78 528
Lübeck/Bad Schwartau ☎ 0800/18 20 294
www.tamm-immo.de • Braaker Str. 21, 23701 Eutin

**Immobilienvermittlung
Baufinanzierung**
Tel. 0 45 21 / 7 90 45-0
www.im-norden-immobilien.de
IM NORDEN
IMMOBILIEN

Mieteraustausch: In einer WG geht das nicht immer ohne Weiteres

In Wohngemeinschaften gehört es dazu, dass auch mal das eine oder andere Mitglied ausgetauscht wird. Insbesondere bei Studenten versteht sich das von selbst, denn manche wechseln den Studienort und andere machen zwischenzeitlich ihr Examen. Trotzdem bedeutet der Abschluss eines Mietvertrages mit einer Wohngemeinschaft noch nicht automatisch, dass ein Anspruch auf Mie-

terwechsel gegenüber dem Eigentümer besteht. Nach Information des Infodienstes Recht und Steuern der LBS muss der Vertrag ausgelegt werden, wenn es in dieser Frage an einer konkreten Formulierung fehlt. Allerdings die Tatsache, dass an eine WG vermietet wurde, bedeutet nach Ansicht der höchsten Instanz (Bundesgerichtshof) noch nicht, dass einfach so gewechselt werden darf. **OTS**



Wo das Timmendorfer Bier gebraut wird

Zu Besuch in der Sudden-Death-Brauerei – Goldfarbene Seepferdchen zieren die Dosen.

TIMMENDORFER STRAND.

„Blumiger Hopfen, leichte Malznoten und besondere Herbe“: Damit soll das neue Timmendorfer Bier überzeugen, das „Timmendorfer Strand Zwickel“. Gebraut wird es in Lübeck, bei der Sudden-Death-Brauerei. Das passt, denn deren Chefs sind beide in Timmendorf aufgewachsen. Optisch hebt sich das Gefäß fürs neue Produkt klar vom typischen Sudden-Death-Design ab: Das Timmendorfer Bier wird in weißen Dosen mit goldfarbenem Deckel und goldfarbenem Seepferdchen abgefüllt. Ein solches Motiv war bislang unter den bunt und lustig, schräg oder düster gestalteten Dosen für die verschiedenen Sorten Craft-Bier nicht zu finden. „Wir sind eher bodenständig als glamourös“, sagt Eric Nagel, der gemeinsam mit Oliver Schmökel die Brauerei gegründet hat, deren Sitz im Werftquartier Gollan in Lübeck ist. Angefangen haben die Bierbrauer im Kreis Ostholstein, in Pönitz. Allerdings vernichtete ein verheerendes Feuer im Sommer 2021 das dortige Lager samt Büro.

BRAUEREI-GRÜNDER SIND IN TIMMENDORF AUFGEWACHSEN

Zum zumindest gelegentlich als glamourös eingestuft Timmendorf haben Eric Nagel und Oliver Schmökel dennoch eine besondere Verbindung: Sie sind dort aufgewachsen und zur Schule gegangen, haben dort



Sie brauen das Timmendorfer Bier: Eric Nagel (l.) und Oliver Schmökel haben die Sudden-Death-Brauerei gegründet, deren Sitz in Lübeck ist. Foto: Lutz Roeßler

ihre ersten Jobs angenommen – und schon als Kinder die Liebe zum Eishockey entdeckt. Eric Nagel ist Fan, Oliver Schmökel war Spieler in der ersten Herrenmannschaft des Timmendorfer Vereins und steht bis heute zweimal wöchentlich auf dem Eis – „aber nur noch als Hobby“, berichtet er. Aus der Eishockey-Welt stammt wiederum der Name der Brauerei – der „plötzliche Tod“ steht für die Spielentscheidung durch das erste gefallene Tor in einer Verlängerung. Somit steckt viel Timmendorf im neuen Bier, das allerdings auch unter dem Label „Lübecker Zwickel“ bereits

auf dem Markt ist. Beschrieben wird es als „erfrischendes, strohgelbes, naturtrübes, regionales Kellerbier“ und „typisch norddeutscher Durstlöcher“. **„EXKLUSIVES TIMMENDORFER-STRAND-MITBRINGSEL“** Die Idee zum Timmendorfer Bier kam von der Timmendorfer Strand Niendorf Tourismus GmbH (TSNT). „Einheimische und Fans des Ortes können damit ein exklusives Timmendorfer-Strand-Mitbringsel erwerben“, sagt TSNT-Marketingleiterin Silke Szymoniak. Das Bier hat 4,8 Prozent Alkoholgehalt, und eine Do-

se mit 0,44 Litern Inhalt kostet in den Tourist-Informationen der TSNT und in deren Online-Shop 3,75 Euro (inklusive 25 Cent Pfand). Zum Fassungsvermögen der Dosen von 440 Millilitern – Standard bei der Sudden-Death-Brauerei und unter anderem in Großbritannien weit verbreitet – finden sich diverse Erklärungen und vermeintliche Entstehungsgeschichten. Eine davon stellt einen Zusammenhang zum Abwiegen größerer Mengen Bierdosen her: Demnach wiegen 440 Milliliter Bier und die Dose zusammen genau ein britisches Pound, nämlich 453 Gramm. **KEINE CHAMPAGNER-NOTE FÜR DAS TIMMENDORFER ZWICKEL** „Wir produzieren viel für den internationalen Markt, der Export ist ein wichtiges Standbein für uns“, meint Eric Nagel zur 0,44-Liter-Größe. „0,33 Liter sind eher zu klein, 0,5 Liter sind ein Schluck zu viel, deshalb sind 0,44 Liter eine gute Größe“, findet Oliver Schmökel. Die Sudden-Death-Biere haben zudem sehr unterschiedliche Aromen wie zum Beispiel Vanille, Ananas oder Kräuter – hätte es da für Timmendorfer Strand nicht nahegelegen, dem Zwickel eine Champagner-Note zu verpassen? „Nein“, sagen die Brauerei-Gründer, denn das wäre dann eben doch zu viel Glamour und zu wenig Bodenständigkeit. **SAJ**

Jugend-Skireise nach Österreich

SCHARBEUTZ. Rasante Abfahrten, neue Tricks auf Ski und Snowboard und ganz viel Spaß – das verspricht die nächste Jugend-Skireise der Gemeinde Scharbeutz, die vom 5. April bis 13. April 2024 stattfindet. Wer Lust hat, gemeinsam mit anderen Jugendlichen die Skipiste zu erkunden, kann sich bis zum 17. November über die Website jugendarbeit-scharbeutz.de anmelden. Jugendliche im Alter von 13 -

17 Jahren bekommen die Möglichkeit, das Ski- und Snowboardfahren unter Anleitung von zertifizierten Skilehrer/innen in Kleingruppen zu erlernen. Zusätzlich zum Skiuunterricht sind der Transfer im komfortablen Reisebus, die Unterbringung in 2 - 6 Bett-Zimmern in einem Jugendhotel in Radfeld, Verpflegung, Liftkarten, Reiseversicherungen und die Begleitung durch pädagogisches Fachpersonal im Preis von 690,00 Euro p. P. enthalten. Anmelden

können sich alle Jugendlichen, die in der Gemeinde Scharbeutz wohnen oder die Grund- und Gemeinschaftsschule Pönitz mit Oberstufe besuchen. Im Einzelfall kann eine Ermäßigung nach vorheriger Absprache gewährt werden. Diese bereits zur Tradition gewordene Veranstaltung ist eine Initiative des Kriminalpräventiven Rates der Gemeinde Scharbeutz und findet jährlich in Kooperation mit dem Landessportverband Schleswig-

Holstein „Sport gegen Gewalt“, der Grund- und Gemeinschaftsschule Pönitz und der SVG Pönitz von 1912 statt. Die Plätze sind begrenzt und werden nach Eingang der Anmeldung vergeben. **➔ Weitere Informationen bei der Kinder- und Jugendberatung der Gemeinde Scharbeutz, Anna Kianica, Am Bürgerhaus 2, 23683 Scharbeutz, Tel: 04503/7709-412, E-Mail: Anna.Kianica@Gemeinde-Scharbeutz.de**

Unsere Herbstangebote

35% auf den Nählohn Ihrer neuen Dekoration

- nicht in bar auszahlbar oder mit anderen Aktionen kombinierbar
- Angebot gilt bis 31.10.2023
- Rabatt nur für Neubestellungen

Wir waschen Gardinen

35% auf maßgefertigte Plissees, ausgewählte Kollektion

- nicht in bar auszahlbar oder mit anderen Aktionen kombinierbar
- Angebot gilt bis 31.10.2023
- Rabatt nur für Neubestellungen

Rabatt nur gegen Vorlage dieser Anzeige bei der Bestellung

Schwartauer Allee 13a-15 · 23554 Lübeck

5 Parkplätze vor den Schaufenstern · Haltestelle Wickedestr. Linie 1 + 10

Montag - Freitag 10.00 - 18.00 · Sonnabend 10.00 - 13.00

Tel. 0451-43115 · www.gardinen-schlichting.de

In unserer modernen, von der Deutschen Rentenversicherung Nord betriebenen Rehabilitationskliniken suchen wir zum nächst möglichem Zeitpunkt am Standort Malente eine/einen

Buchhalter*in mit Kassentätigkeit (m/w/d)

Die Stelle ist in Vollzeit mit derzeit 39 Stunden/Woche zunächst befristet auf zwei Jahre zu besetzen mit der Option der Verlängerung.

Ihre Aufgaben:

- Durchführen der Kreditorenbuchhaltung
- Durchführen der Debitorenbuchhaltung
- Durchführen der Anlagenbuchhaltung
- Erstellen von Monats- und Jahresabschlüssen
- Führen der Haupt- und Nebenkassen
- Tages- und Monatsabschluss der Haupt- und Nebenkassen
- Überwachung der Dauer- und Kassenvorschüsse

Ihr Profil:

- Sie verfügen über eine erfolgreich abgeschlossene kaufmännische Ausbildung. Vorzugsweise mit dem Schwerpunkt Buchhaltung
- Sie haben bereits erste Erfahrungen im Führen von Kassengeschäften
- Prozesse zu digitalisieren bereitet Ihnen große Freude
- Sie sind ein Organisationstalent und schaffen es mehrere Arbeitsvorgänge (auch unter hohem Termindruck) parallel zu betreuen
- Sie zeichnet eine strukturierte, selbstständige Arbeitsweise und ein hohes Maß an Eigeninitiative aus und beherrschen den sicheren Umgang mit MS-Office-Anwendungen und den gängigen Tools
- Die Bereitschaft sich in die Buchhaltungsverordnungen der DRV Nord einzuarbeiten

Wir bieten Ihnen:

- Eine Vollzeitstelle 39 Stunden (befristet auf zwei Jahre mit der Option auf Verlängerung)
- Eine Bezahlung bis zur Entgeltgruppe EG 6 des TgDRV-Tarifes bei Vorliegen der persönlichen und tariflichen Voraussetzungen
- Eine Betriebliche Altersvorsorge (VBL)
- Die Zusammenarbeit in einem interprofessionellen und interdisziplinären kollegialen Team
- Wir unterstützen die Vereinbarkeit von Familie und Beruf

Berufsanfänger sind ausdrücklich willkommen. Schwerbehinderte und ihnen Gleichgestellte haben Vorrang vor Bewerbern gleicher Eignung, Befähigung und fachlicher Leistung.

Beschäftigte in „Einrichtungen des öffentlichen Gesundheitsdienstes, in denen medizinische Untersuchungen, Präventionsmaßnahmen oder ambulante Behandlungen durchgeführt werden“ (§ 23 Abs. 3 Ziffer 10 Infektionsschutzgesetz) müssen nach dem Masernschutzgesetz einen Immunitätsnachweis gegen Masern vorlegen, wenn diese nach dem 31. Dezember 1970 geboren sind. Den Nachweis bitten wir mit den Bewerbungsunterlagen zu übersenden.

Bei Rückfragen wenden Sie sich bitte an: Frau Lesch (Teamleitung Buchhaltung) unter der Tel. 04523 993-7111

Ihre Bewerbung senden Sie bitte ausschließlich per Mail bis zum 05.11.2023 an die Mühlenbergklinik: Personalstelle, z.Hd. Frau Lips, Frahmallee 1-7, 23714 Bad Malente: bewerbung@muehlenbergklinik.de

100 TESTHÖRER für das einzigartige HSA® Verfahren gesucht!

INKLUSIVE:

- Akku-Ladestation im Wert von 149,- €*
- TV Adapter im Wert von 175,- €*

JETZT ANMELDEN!

SCHMELZER HÖRSYSTEME

ZUR TERMINVERGABE:

Lübeck
Holstenstraße 9
T 0451 - 613 058 23

Travemünde
Vorderreihe 8-9
T 04502 - 88 69 900

Schlutup
Mecklenburger Straße 67
T 0451 - 450 563 20

Stockelsdorf
Ahrensböcker Straße 34-36
T 0451 - 880 515 95

NEU: Bad Schwartau
Markttwiete 6
T 0451 - 709 852 50

* Anmeldefrist ist bis zum 30. November 2023 und das Angebot dann gültig bis zum 30.01.2024. Bei Kaufabschluss ist die passende Akku-Ladestation und ein TV Adapter inklusive.

Schmelzer Hörsysteme in Lübeck GmbH, Schmelzer Hörsysteme in Travemünde GmbH / Schlutup, Schmelzer Hörsysteme in Stockelsdorf GmbH und Schmelzer Hörsysteme Ostholstein (Bad Schwartau) werben gemeinschaftlich.

GLÜCK IM NORDEN Die Partnersuche mit Herz

JETZT KOSTENLOS REGISTRIEREN: glueck-im-norden.de

Finden Sie kostenlos Singles an der Ostsee!

- Über 20 Jahre Erfahrung
- Server in Deutschland
- Keine versteckten Kosten

Eutinerin wurde erfolgreiche Instagram-Influencerin

Eine Restaurantleiterin aus Eutin bringt sich selber das Malen und den Umgang mit sozialen Medien bei. Nach einem halben Jahr hat sie Zehntausende Fans in der ganzen Welt.

EUTIN. Als Nicole Bouman abends nach Hause kommt, kann sie nicht mehr laufen. Ihr Fuß schmerzt so sehr, dass der 53-jährigen Restaurantleiterin die Tränen in die Augen schießen. Die Diagnose ist ein Ermüdungsbruch im Fuß. Ein halbes Jahr lang kann die Eutinerin sich nur auf Krücken bewegen. Zudem ist es 2020, die Corona-Pandemie tobt. Irgendwann hat sie alle „Tatort“-Filme in der Mediathek durchgesehen. „Ich musste was anderes machen und habe mir gedacht, ich fange mit malen an“, erzählt Bouman. Eine bessere Idee konnte sie nicht haben – dabei hat sie in der Schule „das Tuschen gehasst wie die Pest“.

Was dann geschieht, hat allerdings weniger mit Glück als vielmehr mit akribischem Fleiß und Spaß an der Arbeit zu tun. Denn die Eutinerin malt nicht einfach drauflos. „Ich habe mir gutes Papier, gute Farben und gute Pinsel gekauft“, sagt sie. Und sie schaut sich während der Corona-Zeit Livestreams an, in denen die Techniken und Abläufe der Aquarellmalerei erklärt werden. Bouman hat Talent, räumliches Denken liegt ihr und die Bilder von Blumen, Häusern und Objekten werden schnell immer besser. Mit den sozialen Medien hat sie bis dahin nicht viel am Hut.



„Stumpfes Eck“ in Eutin: Ihr Job als Restaurantleiterin bleibt trotz des Erfolgs bei Instagram die Berufung für Nicole Bouman. Foto: Sven Wehde

Eine Freundin von ihr postet jedoch ihre gemalten Bilder bei Instagram. Da kommt Bouman der Gedanke, das doch auch zu versuchen. Wie schon beim Malen probiert sie nicht einfach nur aus. „Ich habe mir gedacht, wenn, dann gebe ich Vollgas.“ Bouman liest alles, was es über Instagram zu wissen gibt. Wann man am besten postet, welche Hashtags benutzt werden sollten, wie Bilder richtig in Szene gesetzt werden. „Ich wollte wissen, ob ich meinen Kanal von null auf hundert kriege, wenn ich mich an die Spielregeln von Instagram halte.“

Es gelang. „Es gab ein Bild, da hat alles gepasst, Foto, Uhrzeit, Hashtags. Plötzlich habe ich an einem Tag 2000 neue Follower gehabt.“ Das waren so viele, dass Instagram die Hobbymalerin für ein paar Tage gesperrt hat, weil dem Onlineriesen dieses Wachstum verdächtig vorkam. Doch alles läuft korrekt. Ihr Kanal nicolor_painting tritt einen Siegeszug an, erst durch Deutschland, dann um den Erdball. „Nach einem halben Jahr hatte ich 30.000 Follower. Heute sind die meisten Fans weiblich, um die 30 und kommen aus Asien“, erzählt die Künstlerin. Mittlerweile hat sie

54.100 Follower und damit einen der größten privaten Accounts in Ostholstein.

Trotzdem bleibt das Aquarellmalen für Bouman ein Hobby, das sie nicht zum Beruf gemacht hat. Sie liebt ihren Job als Restaurantleiterin im „Stumpfes Eck“ in Eutin. „Malen bleibt für mich Entspannung.“ Am liebsten sitzt sie an ihrem Küchentisch mit Blick auf die Eutiner Kirche, trinkt einen Kaffee, hört Musik von Barbara Streisand und beginnt zu malen. Meist Florales oder Häuser, gerne aus ihrer Heimatstadt Eutin.

Damit es Entspannung bleibt, hat sie nie damit begonnen, Bilder zu verkaufen oder Auftragsarbeit zu machen, obwohl das bei so vielen Followern ein Geschäftsmodell wäre. Vor allem ihre gemalten Lesezeichen haben sehr viele Fans und erzielen regelmäßig Tausende Likes. „Nein, wenn man mit so etwas Geld verdienen will, muss man das jeden Tag machen. Das wird richtig Arbeit und da habe ich keine Lust zu“, sagt Bouman. Alles andere muss die Zukunft zeigen. „Auch wenn ich jetzt nach Corona nicht mehr so viel poste, halte ich den Account doch am Leben, sodass ich immer die Möglichkeit habe, etwas damit zu machen.“

SWE



In Malente hat dieses Mehrfamilienhaus gebrannt. Foto: Wegner

Malente: 9800 Euro für Brandopfer gespendet

MALENTE. Sie haben alles verloren: Ihr Zuhause, persönliche Wertgegenstände und Erinnerungen: 25 Menschen sind bei einem Brand in einem Malenter Mehrfamilienhaus obdachlos geworden. Die Gemeindewerke, die Wirtschaftsvereinigung und Bürgermeister Heiko Godow (CDU) hatten daraufhin um Spenden für die Brandopfer gebeten. Mittlerweile sind 9800 Euro zusammengekommen. „Wir sind sehr dankbar und freuen uns, dass die Menschen hier in Malente wissen, was zu tun ist, wenn Not am Mann ist“, sagt Mario Lüdemann, Geschäftsführer der Gemeindewerke. Jonas Stockel, Vorsitzender der Wirtschaftsvereinigung, ergänzt: „Das Resultat zeigt uns wieder

einmal, dass die Leute hier das Herz auf dem richtigen Fleck haben.“ Um die Spenden nun an die Betroffenen weiterzugeben, habe man sich entschlossen, Gutscheine für Sachleistungen herauszugeben. „Das erleichtert uns die Organisation und macht unser Handeln transparent“, sagt Heiko Godow. Die Ermittler sind derzeit immer noch damit beschäftigt, die Brandursache zu ermitteln. Klar ist bisher nur, dass das Feuer in der Küche einer Wohnung im zweiten Stock ausgebrochen ist. Die Bewohner hatten ihrem Vermieter vorgeworfen, das Haus nicht ausreichend mit Rauchmeldern versorgt zu haben. Auch diesen Vorwurf müssen die Ermittler prüfen.

MWE

Advent-Highlights zu Knüllerpreisen!

Mit erstklassigen Fernreisebussen ab Lübeck, Bad Schwartau und Eutin

Buchungshotline: 0 45 21 - 77 93 70

Code: RB 42 – 6

REISEBÜRO
Behrens

Buchbar auch
im Internet:



SCAN ME

3-Tage Reise



Adventsmärkte in Ostfriesland

mit Weihnachtsmärkten und Besuch der Meyer-Werft

Leistungen: • Fahrt im erstklassigen Fernreisebus • 2 x Übernachtung im Komforthotel in Ostfriesland mit Frühstückbuffet • 2 x 3-Gang-Menü am Abend • Besuch des Weihnachtsmarkts in Oldenburg am Anreisetag • Besuch der Weihnachtsmärkte in Aurich und auf Schloss Dornum • Besuch der Meyer-Werft inkl. Eintritt, anschließend Besuch des Weihnachtsmarktes in Leer

Reisetermin:

• 07.12. – 09.12.2023

pro Person im DZ
nur € 239,90
EZ-Zuschlag: € 49,-

3-Tage Reise



Adventstage in Bremen

mit Weihnachtsmärkten Bremen und Lüneburg

Leistungen: • Fahrt im erstklassigen Fernreisebus • 2 x Übern. im komfortablen Pentahotel Bremen • 2 x Frühstückbuffet • Stadtführung Bremen • Ausflug m. Reiseleitung nach Bremerhaven • Eintritt Deutsches Auswandererhaus • Brauereibesichtigung • Möglichkeit zum Besuch der Weihnachtsmärkte in Bremen und Lüneburg

Reisetermin:

• 01.12. – 03.12.23

pro Person im DZ
nur € 289,90
EZ-Zuschlag: € 109,-

2-Tage Reise



Advent in Potsdam und Berlin

Weihnachtszauber zum Knüllerpreis

Leistungen: • Fahrt im erstklassigen Fernreisebus • 1 x Übern. im komfortablen Semimaris Seehotel in Potsdam • alle Zimmer mit Bad o. DU/WC, TV • 1 x Frühstückbuffet • Stadtführung Potsdam • Besuch des Weihnachtsmarktes in Potsdam • 2. Tag Weihnachtsshopping in Berlin mit 3 Std. Freizeit

Reisetermin:

• 09.12. – 10.12.23

pro Person im DZ
nur € 129,90
EZ-Zuschlag: € 39,-

3-Tage Reise



Weihnachts-Shopping am Ku'damm

City Schnäppchen Berlin m. First-Class-Hotel in Top Lage

Leistungen: • Fahrt im erstklassigen Fernreisebus • 2 x Übern. im First-Class-Hotel • 2 x reichhaltiges Frühstück vom Buffet • große Abendrundfahrt als abendliche Lichterfahrt durch das festlich geschmückte Berlin im Lichterglanz m. Reiseleitung • viel Freizeit für Shopping und Sightseeing

Reisetermin:

• 09.12. – 11.12.23
• 13.12. – 15.12.23

pro Person im DZ
nur € 219,90
EZ-Zuschlag: € 89,-

5-Tage Reise



Böhmische & Sächsische Schweiz

mit Dresden & Prag im Advent

Leistungen: • Fahrt im erstklassigen Fernreisebus • 4 x Übern. im First-Class-Clarion Congress Hotel in Aussig • 4 x Frühstückbuffet • 4 x 3-Gang-Menü • Tagesfahrt in die Böhmische u. Sächsische Schweiz m. Reiseleitung • Tagesfahrt nach Prag m. Stadtführung • Tagesfahrt nach Dresden m. Reiseleitung

Reisetermin:

• 10.12. – 14.12.2023

pro Person im DZ
nur € 439,90
EZ-Zuschlag: € 139,-

4-Tage Reise



Zum „Pyramidenanschub“ ins Erzgebirge

Komforthotel mit Halbpension

Leistungen: • Fahrt im erstklassigen Fernreisebus • 3 x Übern. AHORN Hotel „am Fichtelberg“ in Oberwiesenthal • 3x Frühstückbuffet • 2 x Abendbuffet • 1 x vorweihnachtliches Abendbuffet • 1 x bergmännisches Bläserkonzert zum Pyramidenanschub • Rundfahrt m. Reiseleitung „Erzgebirge“ m. Besuch des Spielzeugdorfs Seiffen • Tagesausflug Dresden • freie Nutzung des Innenpools u. Fitnessraums

Reisetermin:

• 27.11. – 30.11.2023

pro Person im DZ
nur € 349,90
EZ-Zuschlag: € 79,-

Reiseveranstalter: Reisebüro Behrens GmbH • Riemannstraße 26 • 23701 Eutin | Telefon: 04521-779370 • E-Mail: info@behrens-reisen.de

Mindestteilnehmerzahl 30 Personen. Für Mobilitätseingeschränkte Personen nicht geeignet. Bei Auslandsreisen Personalausweis erforderlich. Falls nicht ausdrücklich erwähnt, sind evtl. Touriststeuer und Eintrittsgelder nicht im Reisepreis enthalten.

Wie man letzte Dinge regelt

Diakonie Nord Nord Ost bietet Online-Angebot rund um Testamentsgestaltung und Vererben.

LÜBECK. Was hinterlasse ich, wenn ich sterbe? Welche Werte möchte ich weitergeben und an wen? Bei der Testamentsgestaltung und Nachfolgeplanung muss vieles bedacht werden. Die Diakonie Nord Nord Ost bietet auf der Internet-Seite www.mein-herzensanliegen.de seit Kurzem einen Überblick über Gestaltungsmöglichkeiten und Rahmenbedingungen und lädt zu einer Auseinandersetzung mit dem schwierigen Thema ein.

So gibt es auf der Seite zu verschiedenen Stichworten wie „Vermächtnis“ oder „Berliner Testament“ grundsätzliche Informationen. „Wir können natürlich keine Rechtsberatung anbieten“, sagt Susanne Katzberg, Spender-Beraterin der Diakonie Nord Nord Ost. „Aber wir wollen einen kleinen und hoffentlich hilfreichen ersten Überblick geben.“

Daneben geht es bei dem neuen Online-Angebot der Diakonie Nord Nord Ost um das Thema „Zukunft schenken“ und das Vererben für den guten Zweck. „Wir möchten Wege aufzeigen, wie man sich gemeinsam mit uns für sein Herzensanliegen einsetzen kann – ob für Kinder und Jugendliche, für soziale Gerechtigkeit oder gleiche Chancen für alle“, sagt Johanne Hannemann, Geschäftsführerin der Diakonie Nord Nord Ost.

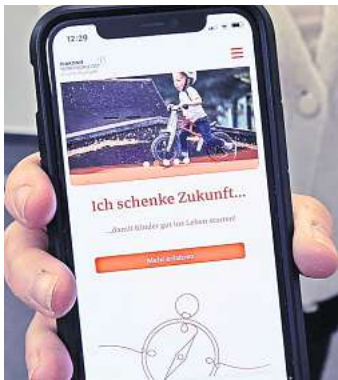

Unter www.mein-herzensanliegen.de hat die Diakonie Nord Nord Ost ein neues Online-Informationsangebot rund um die Testamentsgestaltung und das Vererben für den guten Zweck gestaltet.

Foto: DNNO

Die Diakonie Nord Nord Ost engagiert sich für Menschen in Holstein und Nordwestmecklenburg, von Plön bis Geesthacht, von Schönberg bis Tessin. „Und dabei bauen wir auch auf die Hilfe von Menschen, die hier im Norden zuhause sind“, sagt Hannemann. „Sei es mit einer Spende, im Ehrenamt oder eben mit dem letzten Willen.“

Wer Fragen zu dem Themenbereich hat, kann sich mit Susanne Katzberg in Verbindung setzen: Telefon 0451/ 4002 50136, E-Mail susanne.katzberg@diakonie-nord-nordost.de

Krummesser Martinsmarkt am Dörpshuus

KRUMMESSE. Über 30 Kunsthandwerker aus der Region präsentieren beim traditionellen Krummesser Martinsmarkt eine Vielfalt an Geschenkideen für Jung und Alt sowie leckere Köstlichkeiten. Am Sonnabend und Sonntag, 28. und 29. Oktober, findet der Markt jeweils von 11 bis 18 Uhr im Dörpshuus, Lübecker Straße 6, sowie im benach-

barten Sonnenhaus statt. Erwachsene zahlen einen Euro Eintritt, Kinder haben freien Zutritt.

Die Palette der überwiegend in Handarbeit gefertigten Waren reicht von vorweihnachtlichen Deko-Artikeln, Schmuck und Lederwaren bis hin zu Baby- und Kinderbekleidung. Außerdem werden herbstliche Floristik, handgefärbte Naturwolle, edle

Schreibgeräte und vieles mehr präsentiert. Herzhafte Käsesorten, Marmeladen und weihnachtliches Gebäck können verkostet und gekauft werden.

Auch für das leibliche Wohlrund um das Dörpshuus ist gesorgt, unter anderem durch den Krummesser Spielmannszug.

Beim Landhandel Michaelis findet zeitgleich wieder der be-

liebte Herbstmarkt statt. Auf der Diele bieten die Freunde der Partnergemeinden Carlow und Bonningues les Calais regionale Spezialitäten und Leckereien an und der Winzer aus der Moselgemeinde Enkirch präsentiert verschiedene Weinsorten. Am Sonnabend um 18 Uhr startet auf dem Hof Michaelis der beliebte Laternenumzug.

OSTSEE MEDIZINTECHNIK
SANITÄTSHAUS & ORTHOPÄDIETECHNIK

ANDREA DRAEGER,
Fachberaterin für Brustprothetik

**ANGEBOT*
3 für 2**

FINDEN SIE ZURÜCK ZU FEMININER SELBSTSICHERHEIT!

Exklusive Prothesen-BHs und einfühlsame Beratung

Nach einer Brustoperation sind Sie mit vielen Fragen konfrontiert, sei es bezüglich Ihres künftigen Erscheinungsbilds, der Wiederherstellung Ihrer Symmetrie oder den Möglichkeiten des Brustwiederaufbaus. Wir sind darauf spezialisiert, Ihnen umfassende Unterstützung zu bieten.

Die Wahl der richtigen Prothesenwäsche ist von entscheidender Bedeutung, um Ihre Brustprothese sicher und bequem zu tragen. Unsere Dessous bestehen aus weichen, anschliefenden Materialien und gewährleisten höchsten Tragekomfort. Unsere speziell entwickelten BHs bieten sicheren Halt für Ihre Brustprothese und verleihen eine natürliche Silhouette.

Besuchen Sie uns, um die passenden Prothesen-BHs für höchsten Tragekomfort zu entdecken. Unsere Fachberaterinnen stehen Ihnen gerne zur Verfügung, um die ideale Größe und Passform für Sie zu finden.

Vereinbaren Sie gleich Ihren persönlichen Beratungstermin in unserer Filiale in der Moislinger Allee 6b in Lübeck unter Tel. 0451 498 25 43.

UNSERE STANDORTE IN IHRER NÄHE:

LÜBECK Im Gleisdreieck 34 Tel. 0451 290 71 50	LÜBECK NEU Schlutuper Str. 7 Tel. 0451 582 412 88	LÜBECK Moislinger Allee 6b Tel. 0451 498 25 43	TRAVEMÜNDE Am Dreilingsberg 7 Tel. 04502 880 97 07	TIMMENDORFER STR. Birkenallee 1 Tel. 04503 898 98 72	EUTIN Elisabethstr. 16 – 18 Tel. 04521 794 18 09
--	---	---	---	---	---

www.ostsee-medizintechnik.de

* Das Angebot gilt für ausgewählte Größen vorrätiger Prothesen-BHs im Sortiment von Ostsee-Medizintechnik in der Moislinger Allee 6b in Lübeck und solange der Vorrat reicht vom 01.10. – 31.10.2023.

- ANZEIGE -

Treppenlifte von Meisterhand montiert

Firma Brandenburg mit Rund-um-die-Uhr-Service

Mühe los hoch in den ersten Stock? Es klingt so selbstverständlich, kann aber nach vielen Jahrzehnten des Treppensteigens zur Herausforderung werden. Wer dann weiter im eigenen Zuhause wohnen möchte, benötigt zur Erleichterung des Alltags ein modernes Liftsystem. Treppenlifte, Hublifte und Homelifte gibt es heutzutage in verschiedensten Modellen. Bei der Wahl der optimalen Lösung für Ihr Zuhause unterstützen wir Sie gern.

Elektromeisterfachbetrieb als starker Partner an Ihrer Seite

Wir, das ist die Firma Brandenburg Aufzüge und Elektrotechnik GmbH mit Sitz in Lübeck. Als Elektromeisterfachbetrieb und Lifthandel bieten wir das Rundum-Sorglos-Paket für Treppenlifte, Hublifte und Homelifte. Seit mehr als 25 Jahren stehen wir für eine freundliche und kompetente Beratung, Montage und Wartung. Als mittelständisches Familienunternehmen garantieren wir mit unserem Namen höchste Qualität. Mit Ihrem „Ja“ für uns entscheiden Sie sich für einen starken Partner, auf den Sie sich rund um die Uhr verlassen können.

Speziell geschulte Treppenlift-Experten mit jahrelanger Berufserfahrung

Das beginnt für Sie beim ersten Kontakt mit unseren Kundenberaterinnen, die mit großer Erfahrung und viel Einfühlungsvermögen Ihre Fragen und Bedarfe klären. Schließlich ist die Montage eines Liftsystems keine leichte Entscheidung und will wohl überlegt sein. Im zweiten Schritt lernen Sie bereits unsere Monteure kennen. In einem ausführlichen Termin bei Ihnen vor Ort planen wir für Ihre Bedürfnisse die optimale Lösung. Unsere sie-

ben „starken Männer“ sind allesamt speziell geschulte Treppenlift-Experten mit jahrelanger Berufserfahrung, die jeden Treppenaufgang als Herausforderung annehmen. Das Ziel: Ein Liftsystem für eine langfristige Nutzung und zufriedene Kundinnen und Kunden. Für den Einbau benötigt unser eingespieltes Team nicht lange. Gemeinsam nehmen Sie noch am gleichen Tag den Lift in Betrieb und werden durch unsere Mitarbeitenden für die einwandfreie Nutzung geschult.

Notdienst 24 Stunden an 7 Tagen die Woche

Und nach der erfolgreichen Montage und geschulten Inbetriebnahme endet unser Service nicht. Wir stehen Ihnen weiterhin als starker Partner für Ihr Liftsystem zur Seite. Wir warten in regelmäßigen Abständen Ihren Treppenlift für eine möglichst lange einwandfreie Nutzung. Und sollte es doch zu einer Störung kommen, sind wir täglich 24 Stunden (natürlich auch am Wochenende und feiertags) mit unserem Notdienst für Sie erreichbar. Sie können sich darauf verlassen, dass der Ausfall umgehend behoben wird – auch vor Ort. Sollte die technische Störung nicht per telefonischer Anleitung behoben werden können, kommt schnellstmöglich ein Monteur zu Ihnen nach Hause.

Überzeugender Service, zufriedene Kundinnen und Kunden

„Sehr freundliche und kompetente Mitarbeiter, die man gerne im Haus hatte.“ Oder: „die Monteure waren beim Einbau freundlich, kompetent und ordentlich. Die Baustelle wurde sauber hinterlassen, sodass man nur am neuen Treppenlift erkennen konnte, dass überhaupt jemand da war.“ Im Internet (Google) finden Sie Dutzende positiver Kunden-



rezensionen über die Firma Brandenburg. Überzeugen Sie sich ebenfalls! Kontaktieren Sie unser Büro per Telefon oder Mail. Wir rufen Sie gerne zurück – kostenlos und unverbindlich. Oder Sie kommen gleich in unsere Ausstellungsräumlichkeiten. Hier können Sie schon einmal auf verschiedenen Modellen Probe fahren. Wir sind Mitglied in Einkaufsgemeinschaften und Händlernetzwerken. So bleiben wir unabhängig von Herstellern und garantieren Ihnen Ihre Lösung zum besten Preis.

Bestpreis-Garantie bis zum Nulltarif

Wenn Sie über einen Pflegegrad verfügen, können Sie mit dem Zuschuss sogar einen Treppenlift zum Nulltarif erwerben. Auch

hier unterstützen wir Sie beim Weg durch den Paragrafen-Dschungel, um Zuschüsse durch die Pflegekasse zu erhalten. Auch die Kreditanstalt für Wiederaufbau (KfW) bietet eine Förderung zur Finanzierung eines Treppenlifts. Nehmen Sie daher so früh wie möglich Kontakt zu uns auf – es wird sich aus vielen Gründen lohnen. Übrigens: Wir kommen zu Ihnen nach ganz Norddeutschland, legen für unsere Kundinnen und Kunden gerne bis zu 250 Kilometer zurück. Dabei bieten wir unseren Service für private und gewerbliche Kunden sowie für öffentliche Träger.

Weitere Informationen finden Sie auf unserer Webseite www.brandenburg-aufzuege.de oder **0451/ 3080991**



GEWINNEN SIE 1.000 EURO!
mitmachen & gewinnen

erprobt, bewährt			Selbst-laute		ital. Rechts-gelehrter † 1220	Initialen der Monroe	Initialen des Autors Ambler	akade-mischer Grad (Abk.)	Berg-bach		nicht ohne		Palästi-nenser-organisa-tion	Entwurf für ein Kunst-werk		Frauen-hüft-polster	Nabel des Pflanzen-sams	also dann (ugs.)	Provinz in Kanada			Schild-laus-fett		Schiff der grie-chischen Sage	Vorder-teil des Kopfes	Christus-darstel-lung (... Homo)	Busch-gelände
	2													Vor-sicht!								Vor-schrift					
olympi-sche Aus-zeich-nung			Sohn Abra-hams		Lang-lauf-sport									Figur bei Cervan-tes, Don ...					7			ein Streich-instru-ment		Autor von ‚Der Name der Rose‘			
Meeres-bucht														Frauen-kurz-name				weißel-artiges Werk-zeug			zügig voran						
zu dem Zeit-punkt														Kern-reaktor		öl-haltige Früchte		fein zerklei-nernte Speise				gleich-sam		6		nagen	
																								Heiltee-pflanze		absolute techn. Atmo-sphäre	
Luft der Lunge	indischer Dicht-er und Phi-losoph	ukrai-nischer Volks-stamm												Abk. der Türki-schen Währung			Stadt in Brasilien (Kw.)				Fürstin in Indien		mongol. Herr-scher-titel				
italie-nisch: drei														Kälte-produkt				ostfrie-sische Insel			Boots-wett-fahrt						
														Meeres-fisch	extra, speziell		gesetz-mäßig						Luft-reifen		von hier an		
Acker-ferd																				Düssel-dorfer Flanier-meile		Kreis-berechnungs-zahl			schwä-bischer Höhen-zug	Fluss durch Aber-deen	
Teil des Kopfes														populär			Hand-elnder		Schädel-knochen				8				
Wende-ruf beim Segeln														Süßig-keit		Wortteil: Land-wirt-schaft					Teil des Geschirrs						
																		1				proben					
Vorname des Autors Follet	Nahrung des Wildes													westl. Militär-bündnis (Abk.)													
afrika-nische Kuh-antilope					Zuver-sicht		Klage-ruf	Gerichts-schreiber		Garten-werk-zeug			riskieren	Verluste (ugs.)		Rufname Walesas											
Art der Bank-abbuchung		Gewässer-rand		harte Schutz-schicht						Haupt-stadt von Mallorca	4					poetisch: Unwahr-heit											
Soft-ware-nutzer (engl.)					Ort an der Kyll					engl. Fürwort: er		kost-spielig				Back-zutat		japani-sches Theater-spiel									
Päda-gogin																											

Inspektion, HU/AU, Klima- und Bremsen-service, Reifen und Räder

Wir kaufen Ihren PKW!

Henning Automobile

V O L V O

Volvo PKW Vertragswerkstatt

Inh. Torsten Henning

Tel. 04 51 / 48 66 34-0

Fackenburger Allee 78b · 23554 Lübeck

Lösung der Vorwoche:

G U A A D F T A P H A N D B A L L V E R E I N R F T W E I N G L A S A R D G E O W E I N U A L T H A A S R Z G A S A R A R U E T W E T E L F T L D I A G I L R A N F T D I N M U E L L D E P O N I E U R B A R K L Y U L E B R A G A D K S T A G N E U T R U M A R M A D A E N G A G E M E N T U L A N E T

GESCHICK

RED FORD A N B E I E N E R G I E A A N S I T Z O P B R A N D O G E S T E R I K E D A L M A T I N E R I B E U R K M K E R N E I N A S E P A R A T C A N K E R P N F A B H A N G L L I E A E T M A U L T I E R S A I D A K U E R E N T A E G L I C H C L I N T

R I A L R I A L

1 2 3 4 5 6 7 8 a b c

50 Cent/Anruf aus allen deutschen Netzen. Die Gewinner werden telefonisch benachrichtigt. Geldgewinne werden überwiesen. Der Rechtsweg ist ausgeschlossen.

Widder

21.03. - 20.04.

Schalten Sie den Kopf aus, Liebe ist Herzenssache. Sie sind in Hochform, das merken alle. Nehmen Sie sich trotz Ihrer Power Zeit für besinnliche Stunden.

Stier

21.04. - 20.05.

Kleine Differenzen treten auf. Klären Sie das sachlich. Kreativ sind Sie. Eine Prise Selbstvertrauen fehlt aber zur Zeit. Fallen Sie nicht mit der Tür ins Haus, wenn Sie eine Bitte vortragen.

Zwillinge

21.05. - 22.06.

Techtelmachtel, Flirt, Tête-à-Tête – alles verspricht Erfolg! Man versucht, Sie von Ihrem Standpunkt abzubringen. Fragen Sie sich, warum! Nehmen Sie sich Zeit zum Bummeln und Shoppen.

Krebs

22.06. - 22.07.

Unterordnung fällt Ihnen gerade schwer. Schlecht für die Beziehung! Sie neigen zur Selbstüberschätzung: Kürzer treten! Lassen Sie sich von niemandem unter Zeitdruck setzen.

Löwe

23.07. - 23.08.

Sorgen Sie für intime Stimmung – dann knistert es wieder. Ausschlafen können Sie sonntags – in dieser Woche müssen Sie pöwnen! Investieren Sie wieder mehr Zeit für Ihre Gesundheit!

Jungfrau

24.08. - 23.09.

Ein Herzenswunsch wird erfüllt – neue Partner-schaft oder Schwung in der bestehenden. Sie glänzen mit Effizienz – weiter so! Einen Rückschlag stecken Sie weg. Ihre Ausdauer lohnt sich.

Astrologische Beratung

Es stehen Ihnen ausgewählte Astrologen zur weiteren Beratung zur Verfügung. Ob Partnerhoroskop, Tarotkartenlegung oder Aszendentenbestimmung, Sie können sich mit jedem Wunsch an die erfahrenen Berater wenden. Ganz exklusiv, ganz persönlich und nur für Sie - 24 Std. täglich. Rufen Sie an 0900 / 339 399 314* (*1,99 €/Min. DTAG; Mobilfunk ggf. abweichend; M.I.T. MEDIA INFO TRANSFER GMBH)

Waage

24.09. - 23.10.

Sie sind voller Elan und rennen offene Türen ein! Bei Konfrontationen laufen Sie Gefahr, den Kürzeren zu ziehen. Achten Sie bewusst auf Auszeiten, sonst halten Sie Ihr Tempo nicht durch.

Skorpion

24.10. - 22.11.

Reiten Sie nicht auf alten Geschichten herum, das stört den Hausfrieden. Ihre gute Arbeitsmoral färbt auf die Kollegen ab. Spitze Bemerkungen nicht allzu persönlich nehmen!

Schütze

23.11. - 21.12.

Ihr Wankelmut bringt Sie in der Liebe nicht gerade voran. Weshalb so bescheiden? Andere wuchern auch mit Ihren Pfunden! Sie nehmen sich Zeit für Freunde. Das lädt Ihre Akkus auf.

Steinbock

22.12. - 20.01.

Halten Sie Ihren Partner nicht am Gängelband, wenn Ihnen die Beziehung wichtig ist. Ihr Eifer wird belohnt – ein Extrabonbon ist in Sicht. Der Zufall steht Ihnen am Wochenende helfend zur Seite.

Wassermann

21.01. - 19.02.

Zügeln Sie Ihren Freiheits-drang – oder nehmen Sie Ihren Partner mit! Sie strotzen vor Selbstvertrauen. Das führt zu Voreiligkeit! Sie können derzeit gut Altes loslassen. Nutzen Sie das!

Fische

20.02. - 20.03.

Ein langes, tiefes Gespräch bringt Sie jemandem näher. Offene Worte wirken Wunder – Sie setzen sich durch! Körper und Seele verlangen nach einer Auszeit.

Lösung der Vorwoche:

2 9 5 3 6

3 6 8 1 4

7 b 4 2

1 5 2 3

6 7 8

9 8 2

5 7 4 6 1 3 5

c

2 5 4 8 6 3 7 1 9

7 3 6 4 1 9 8 5 2

9 8 1 7 2 5 3 6 4

4 2 5 6 7 8 1 9 3

6 9 7 1 3 4 5 2 8

8 1 3 5 9 2 6 4 7

1 4 2 3 8 6 9 7 5

3 7 9 2 5 1 4 8 6

5 6 8 9 4 7 2 3 1

LÜBECK + OSTHOLSTEIN

WOCHENSPIEGEL

IMMER SONNABENDS IM BRIEFKASTEN UND ONLINE JEDERZEIT FÜR SIE DA!

100 Tröste-Teddys für das UKSH

LÜBECK. Aufenthalte in der Klinik für Kinder- und Jugendmedizin am UKSH Lübeck sind meist weder für die Eltern noch für den Nachwuchs einfach. Gut, wenn es dann in schwierigen Momenten Ablenkung und Kuscheleinheiten gibt. Ein Teil davon kommt zukünftig von 100 Tröste-Teddys, die „Junge Die Bäckerei“ gespendet hat.

Die Spende mit einem Wert von 1700 Euro erfolgte in Kooperation mit der Kinderhilfe Dieckholzen. Ein Schlüsselerlebnis mit ihrem Sohn brachte die Initiatorin der Kinderhilfe, die Eheleute Ziss, auf die Idee mit den Tröste-Teddys. Daraus ist mittlerweile eine bundesweite Initiative entstanden, die Tausende von Teddys an Kinder in Rettungswagen, in der Klinik, in Kinderhospizen, bei Therapien und Nachsorgebehandlungen verteilt hat. Der Ein-



100 Tröste-Teddys für die UKSH-Kinder- und Jugendklinik: Junge-Sprecher Gerd Hofrichter (2.v.l.) übergab die Spende. Foto: Junge

satz von Tröste-Teddy ist in seiner Wirkung nicht zu unterschätzen. „Als wir von diesem tollen Projekt hörten, haben wir spontan unsere Unterstützung zuge-

sagt“, berichtet Junge-Sprecher Gerd Hofrichter. Er hoffe, dass sich noch viele weitere Sponsoren für dieses außergewöhnliche Projekt finden.

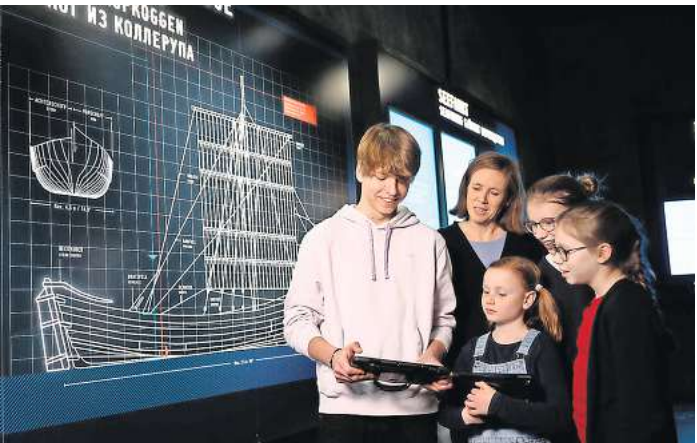

Die App „Abenteuer Hanse“ führt die Besucher interaktiv durch das Europäische Hansemuseum. Foto: EHM/ Rainer Jensen

„Abenteuer Hanse“ siegt

App des EHM gewinnt internationalen Spiele-Award.

LÜBECK. Die App „Abenteuer Hanse“ des Europäischen Hansemuseums (EHM) in Lübeck gewinnt den Gold Award der International Serious Play Conference. In der Kategorie „Serious Games Designed for Museum / Visitor Center Education“ belegte das digitale Spiel den ersten Platz, wie die Jury bekanntgab. „Abenteuer Hanse“ fasst die über 800 Jahre andauernde Hansegeschichte in einer interaktiven Erzählwelt zusammen und sorgt während des Ausstellungsbesuches für ein spannendes analog-digitales Erlebnis.

„Es ist toll zu sehen, dass unser digitales Spiel ‚Abenteuer Hanse‘ mit dem International Serious Play Award und damit nun auch auf internationaler Ebene ausgezeichnet wurde“, so Museumsdirektorin Dr. Felicia Sternfeld. Dieser Preis sei nicht nur ein ermutigendes Signal an die Kulturbranche, in Form von Gamification auf gesellschaftlich relevante Themen aufmerksam zu machen, sondern zeige auch, dass die Arbeit des Europäischen Hansemuseums international wahrgenommen und gewürdigt wird.

Die App bietet den Museums-gästen vor Ort eine interaktive Möglichkeit, Geschichte hautnah zu erleben und sich aktiv in das Erlebnis einzubringen. Durch die Nutzung von Augmented-Reality-Inhalten werden historische Ereignisse und Zusammenhänge spielerisch und anschaulich dargestellt. „Das weckt die eigene Vorstellungskraft und macht Lust mitzumachen“, erläutert Projektleiter Timo Hellmers das didaktische Konzept. So können die Nutzer mit den im Museum verfügbaren Tablets oder dem eigenen Smartphone beispielsweise das Segelschiff des Nordens, die Kogge, eigenhändig steuern, mit der Familie

um die Wette quizzten oder besondere Exponate entdecken und untersuchen.

„Abenteuer Hanse“ wurde gemeinsam mit Wegesrand aus Mönchengladbach umgesetzt, einer Spieleentwicklerfirma für Game-Based-Learning, Serious Games und Gamification. Ziel war es eine zeitgemäße und spielerische Kulturvermittlung im EHM zu fördern. Die App war bereits für den Deutschen Computerspielpreis im Bereich Serious Games nominiert und hat den German Brand Award gewonnen. Neben »Abenteuer Hanse“ wurde 2023 auch die App „Abenteuer Dielenhaus“ auf den Weg gebracht, die ein spielerisches Hanse-Erlebnis für zuhause oder den Schulunterricht bietet.

Die Serious-Play-Konferenz wurde 2008 ins Leben gerufen. Sie richtet sich an Fachleute, die ihre Kompetenzen im Umgang mit spielbasiertem Lernen verbessern und sich über die Weiterentwicklung spielerischer Bildungsprogramme austauschen möchten. Sie findet einmal im Jahr statt und bringt Referenten aus allen Teilen der Welt zusammen. Diese teilen dort ihr Wissen sowie ihre Erfahrungen mit der Entwicklung und dem Einsatz von Spielen oder Simulationen in Unternehmen, Klassenzimmern, Gesundheitseinrichtungen, Behörden, beim Militär und in vielen weiteren Bereichen. Die Preisverleihung der International Serious Play Awards fand in der vergangenen Woche in Toronto, Kanada, statt.

Entwickelt wurde „Abenteuer Hanse“ im Rahmen von „dive in. Programm für digitale Interaktionen“ der Kulturstiftung des Bundes, gefördert durch die Beauftragte für Kultur und Medien (BKM) im Programm Neustart Kultur..

Aktionstage vom 26. bis 28. Oktober

Wir präsentieren unser Weihnachtsprogramm an unseren beiden Standorten

1 kg Marzipanhappen ab € 15,50

Genießen Sie die Vielfalt an Spezialitäten

- Lübecker Marzipan
- erlesene Marzipan-Pralinen
- handgefertigte Trüffel
- hochwertige Schokoladenspezialitäten
- zartschmelzende Nougatsorten
- individuelle Präsente
- Bio-Marzipan
- Nürnberger Elisen-Lebkuchen
- ausgesuchte Kaffeesorten

viele Artikel sind glutenfrei und vegan, fragen Sie gerne nach!

Mest Fabrikverkauf
Taschenmacherstr. 37,
23556 Lübeck
Tel. 04 51 / 3 59 39

Lübecker Ladengeschäft
Mühlenstr. 39,
23552 Lübeck
Tel. 04 51 / 707 24 65

Öffnungszeiten während der Aktionstage
Do. + Fr.: 10 bis 18 Uhr
Samstag: 10 bis 14 Uhr
Kommen Sie vorbei und probieren Sie ausgesuchte Köstlichkeiten vor Ort.

E-Mail: info@mest.de
www.mest.de

Herbstmode ... kann Mann nie genug haben!

Fleece-Jacke
Stehkragen mit Reißverschluss
anthrazit, navy, oliv + schwarz,
Gr. M-3XL statt 29,95 € **19,95 €**

Strickjacke
anthrazit und blau-melange mit Teddyfutter
Gr. M-4XL **39,95 €**

Lederblouson
Ziegenvelour
Gr. 48-62, 24-31 statt 249,95 € **149,95 €**

Funktionsjacke
mit abnehmbarer Kapuze
Gr. L-7XL statt 129,95 € **79,95 €**

Steppjacke
Gr. 48-54, 24-27 statt 179,95 € **129,95 €**
Gr. 56-70, 28-34 statt 199,95 € **139,95 €**

Wolljacke
Gr. 48-54, 25-27 statt 259,95 € **189,95 €**
Gr. 56-64, 28-31 statt 285,95 € **209,95 €**

Jeans „Ranger Pipe“
verschiedene Waschungen
statt 69,95 € **39,95 €**

Lederweste
Feinstes Lamm-Nubuk, auch in schwarz
Gr. 50-60 statt 99,95 € **69,95 €**

Cordhose
auch in schwarz, navy oder beige
Gr. 50-64, 25-32 statt 59,95 € **29,95 €**

Schlafanzug
mit aufgesetzter Brusttasche
100% Baumwolle
Gr. 48-60, **29,95 €**

Karo-Flanellhemden
100% Baumwolle
Gr. M-3XL statt 24,95 € **14,95 €**

Slips 2er-Pack
ohne Eingriff hoher Baumwollanteil
statt 24,95 € **9,95 €**

Sweatanzug
verschiedene Farben, pflegeleicht
Gr. M-3XL statt 29,95 € **19,95 €**

Lübeck Posener Str. 5 ☎ 0451 / 40 00 60
Mo. bis Fr.: 9.30–18.00 Uhr · Sa: 9.30–16.00 Uhr

Lübeck-Moisling August-Bebel-Str. 25–29 ☎ 04 51 / 2929 90
Mo. bis Fr.: 9.30–18.00 Uhr · Sa: 9.30–14.00 Uhr

Eutin Albert-Mahlstedt-Str. 5 ☎ 045 21 / 49 77
Mo. bis Fr.: 9.30–18.00 Uhr Sa.: 9.30–14.00 Uhr

www.holtex.de

Ausreichend kostenlose Parkplätze vorhanden!

Holtex Edith Pohl e.K.
Inhaber: André Meyer-Pohl
Zentrale: Posener Str. 5
23554 Lübeck
Deutschland

Arthrose verstehen und überwinden

LÜBECK. FysioStil in Lübeck-Karlsdorf lädt am Donnerstag, 26. Oktober, um 18.30 Uhr zum „FysioTalk“ mit dem Thema „Arthrose verstehen und überwinden“. Experten diskutieren, wie man trotz Arthrose Schmerzen lindern und die Lebensqualität steigern kann. Anhand von Patientenbeispielen werden die verschiedenen Stadien von Arthrose und deren Therapiemöglichkeiten besprochen. Ebenfalls wird der präventive Bereich beleuchtet, um Arthrose keine Chance zu bieten. Mit dabei sind Svenja Schuster (FysioStil), Timo Schwalbe (FysioStil), Dr. Olaf Stahlhut (Schön Klinik Neustadt), Dr. Heiko Nalbach (Praxis für regenerative und ganzheitliche Orthopädie) und Franziska Ewers (Lübbes Apotheke). Anmeldung unter Telefon 0451/ 88 05 81 57.

Flohmarkt in der Kita Auferstehung

LÜBECK. Die evangelisch-lutherische Kindertagesstätte Auferstehung lädt am Sonnabend, 4. November, von 9.30 bis 12.30 Uhr zu einem Nummernflohmarkt rund ums Kind in der Auferstehungskirche, Marliring 1, ein. Für Schwangere und Mütter mit Tragen ist der Flohmarkt bereits ab 9 Uhr geöffnet. Angeboten werden sollen Kinderbekleidung in den Größen 44 bis 176, Umstandsmode, Spielzeug und vieles mehr. Wer etwas verkaufen möchte, kann sich an Julia Drews wenden. Sie ist erreichbar unter Telefon 0179/ 5 43 03 54 sowie per E-Mail: flohmarkt-auferstehung@web.de.

Zwei Ausflüge des Wandervereins

LÜBECK. Der Wanderverein Lübeck bietet am Sonntag, 29. Oktober, eine 21 Kilometer lange Wanderung von der Wakenitz durch das Lauerholz zur Herreninsel an der Trave an. Weitere Informationen bei Bärbel Augsten, Telefon 0157/ 72 16 90 05, und Christina Mente, Telefon 0175/ 9 84 70 98. Am 31. Oktober ist eine Fahrt ins Miniaturwunderland in Hamburg geplant. Info bei Giesela Brede, Telefon 0451/ 62 26 14, und Almut Nebeck, Telefon 0451/ 1 21 37 14. Anmeldung jeweils bis am Vortag um 19 Uhr.

Zu viel Sand im Becken: Im Krähenteich wird gebaggert

Schaufelweise Sand holt ein Bagger am Dienstagmorgen aus dem Freibad am Krähenteich.

LÜBECK. Ein ungewöhnlicher Anblick: Im Krähenteich ist kaum Wasser, dafür schaufelt ein Bagger in der Mitte des Altstadtbades Unmengen an Sand aus dem Teich. Das Nichtschwimmerbecken wird am Dienstagvormittag ausgebuddelt. „In der Form haben wir das bisher noch nicht gemacht“, sagt Arno Popert vom Förderverein Altstadtbad Krähenteich.

Rund 130 Kubikmeter Sand hat die Landschaftsbau-Firma am Dienstag aus dem Krähenteich geholt – das entspricht einem Volumen von rund 850 Badewannen voll Sand. Mit der Zeit gelangte immer mehr Sand von dem Freibadstrand in den Nichtschwimmerbereich. Während der Saison harken Freiwillige den Sand immer wieder zurück ans Land, das habe nun aber nicht



Mit einem Bagger wird Sand aus dem Freibad am Lübecker Krähenteich geschaufelt. Foto: Arno Popert/ hfr

mehr ausgereicht, erzählt Arno Popert.

WASSER ZEITWEISE UM 30 ZENTIMETER ABGESENKT

In Absprache mit der Lübeck Port Authority und dem Umweltamt wurde der Wasserstand des Krähenteichs jetzt für einige Stunden um 30 Zentimeter abgesenkt. Dazu wurden die Wehre an der Rehderbrücke und am Mühlenteich entsprechend eingestellt. In der Zeit schaufelte der Bagger den Sand zurück an den Strand des Krähenteichs.

Das Ausbaggern führt einerseits dazu, dass die Strandfläche für Badegäste im Sommer wieder größer ist. Andererseits hat der Nichtschwimmerbereich jetzt wieder die erwünschte Tiefe von 90 bis 135 Zentimetern. **PAM**

Wulfsdorfer Grundschüler erlaufen 2800 Euro für einen guten Zweck

LÜBECK. Die Paul-Klee-Schule im Lübecker Hochschulstadtteil hat ihren diesjährigen Lauftag als Sponsorenlauf durchgeführt. Auch die Außenstelle, die Grundschule Wulfsdorf, nahm dieses Jahr teil. Die Schüler hatten sich im Vorwege einen oder mehrere Sponsoren (Eltern, Oma und Opa, Freunde) gesucht. Pro gelaufene Runde um den Carlebach-Park konnte ein beliebiger Geldbetrag gespendet werden. Maximal 60 Minuten durfte gelaufen werden. Die Idee dabei war, eine Hälfte dem Schulverein zur Verfügung zu stellen und die andere Hälfte einer gemeinnützigen Organisation zu spenden.

Die 35 Schüler der Grundschule Wulfsdorf konnten die Summe von 2800 Euro erlaufen. Es gab viele Vorschläge, an wen das Geld gespendet werden soll. Letztendlich wurde sich für eine Spende an den Wünschewagen Schleswig-Holstein entschieden.



Jan Frambach übergab den Scheck an Andreas Voss vom Wünschewagen Schleswig-Holstein. Foto: Schulverein

Der Wünschewagen rollt seit 2015 unter der Schirmherrschaft von Ministerpräsident Daniel Günther durch die Region und erfüllt letzte Wünsche. Der Wünschewagen setzt da an, wo Angehörige überfordert sind, wenn

ein Fahrgast nur liegend transportiert werden kann, pflegerische medizinische Betreuung benötigt oder die Familie sich den Ausflug alleine nicht zutraut. Dank Spenden und des Engagements ehrenamtlicher Helfer fahren die Wünschewagen für die Gäste kostenfrei. Mitfahren darf jeder, der noch transportfähig ist. Das Ziel bleibt dem Wünschenden überlassen – ob ans Meer, ins Stadion, zum Konzert, der Familie oder noch einmal nach Hause.

Am Freitag vor den Herbstferien fand die Spendenübergabe statt. Der Regionalgeschäftsführer Andreas Voss vom Wünschewagen Schleswig-Holstein nahm den Scheck von Jan Frambach, der stellvertretend für den Schulverein und die Schüler zur Übergabe kam, entgegen und bedankte sich bei den Schülern im Namen der Angehörigen, ehrenamtlichen Helfer und vor allem den Wünschenden.

Ernährung bei Endometriose

LÜBECK. Endometriose ist die zweithäufigste gynäkologische Erkrankung. Im Workshop „Yoga und Ernährung bei Endometriose“ an der VHS Lübeck werden Entspannungstechniken geübt und Tipps bis hin zur Ernährung gegeben. Im geschützten Rahmen können die Teilnehmenden sich austauschen und lernen, die

Krankheit zu verstehen. Der Kurs findet am 18. November von 10 bis 13.30 Uhr in der VHS Falkenplatz statt. Die Gebühr beträgt 25,50 Euro, ermäßigt 17,50 Euro. Anmeldung unter www.luebeck.de/vhs, in der VHS Geschäftsstelle, Huxstraße 118-120 sowie unter Telefon 0451/ 122 40 21.

Broschüre für Minijobberinnen

LÜBECK. Das Frauenbüro der Hansestadt Lübeck bietet in einer neuen Broschüre Informationen über die Rechte von Minijobbern. Erhältlich ist die kostenfreie Broschüre in gedruckter Form im Frauenbüro der Hansestadt Lübeck. Interessentinnen vereinbaren einen Abholtermin unter Telefon: 0451/ 122 16 15. Zum kostenfreien Download findet man die Broschüre auf den Internetseiten der Hansestadt Lübeck (Frauenbüro).

Festliche Abendmusik

LÜBECK. In der Lutherkirche, Moisliger Allee 96, findet am Sonnabend, 21. Oktober, um 17 Uhr eine „Festliche musikalische Abendgesellschaft“ mit barocker Musik Danziger Meister und Werke von Telemann, Händel, Buxtehude und Torelli statt. Es spielt Joachim Pfeiffer, Solotrompeter Lübecker Philharmoniker. Es singen Susanna Proskura, Sopran, und Raphaël De Vos, Bass, mit einem Vokalkreis, und es spielt das Rocaille-Ensemble. Der Eintritt ist frei.

Mein Tag. Meine News. Mein Tablet mit Geldprämie.

Freuen Sie sich auf das LN-E-Paper inklusive LN+ und Tablet.



Und so geht's: QR-Code scannen
oder online bestellen unter
abo.www.LN-abo.de/geschenkt

Lübecker Nachrichten



Wissen, was **Lübeck**,
unseren **Norden** und
unsere **Welt** bewegt.

Fotografien von Bryan Adams im Günter Grass-Haus

Die Bilder des kanadischen Rockmusikers sind dort bis Anfang nächsten Jahres zu sehen.

LÜBECK. Bis zum 7. Januar zeigt das Günter Grass-Haus unter dem Titel „Bryan Adams – Photography“ Fotografien des weltbekannten kanadischen Rockmusikers Bryan Adams. Damit setzt das Haus seine Reihe der interdisziplinären Ausstellungen sogenannter Doppelbegabungen fort. Bryan Adams fotografiert bereits seit den 1990er Jahren auf künstlerisch höchstem Niveau; seine Arbeiten werden weltweit ausgestellt. Dabei hat er mit Günter Grass nicht nur das Arbeiten in mehreren Disziplinen, sondern auch das Interesse an Fotografie und das Bewusstsein für gesellschaftliche Missstände gemeinsam. Die Fotobände von Adams sind, wie auch die Werke von Grass, im Steidl Verlag erschienen, aus denen nun eine kleine, aber feine Auswahl von Bildern gezeigt wird. Es ist die sechste Fotografieausstellung im Günter Grass-Haus. Die Schau entstand in Zusammenarbeit mit der Galerie Crossover in Hamburg. Die Kuratoren sind Anke Degenhard und Mat Humphrey. Zu sehen sind insgesamt 50 Fotografien aus den drei Bildserien „Homeless“, „Wounded – the Legacy of War“ und „Exposed“. „Homeless“ versammelt eindrucksvolle Porträts von Obdachlosen in London; „Wounded – the Legacy of War“ enthält Fotografien junger britischer Soldaten, die während ihrer Stationierung im Irak und in Afghanistan oder im Training lebensverändernde Verletzungen erlitten haben. In „Exposed“ hat Adams berühmte Freunde und Kollegen aus der Mode-, Film- und Musikbranche abgelichtet, darunter Kate Moss, Mick Jagger, Ben Kingsley, Dustin Hoffman oder Amy Winehouse. Auch der deutsche Schauspieler Udo Kier ist vertreten. Bei der Betrachtung seiner Fotografien wird schnell deutlich, dass für Bryan Adams alle Menschen gleichermaßen wertvoll und interessant sind, unabhängig von dem Lebensweg, den sie eingeschlagen haben. Der Leiter des Günter Grass-Hauses Dr. Jörg-Philipp Thomsa ist von der Schau begeistert: „Ich freue mich sehr, dass das Günter Grass-Haus erneut die Werke eines international bedeutenden Künstlers ausstellen kann. Ich danke allen, die uns bei der Realisierung dieses für die Geschichte unseres Hauses bedeutenden Projekts unterstützt haben.“ Die Ausstellung wurde durch eine Förderung der Beauftragten für Kultur und Bildung ermöglicht. Die Gemeinnützige Sparkassenstiftung zu Lübeck hat die Ausstellung ebenfalls maßgeblich gefördert. Den Audioguide zur Ausstellung hat der Schauspieler Devid Striesow eingesprochen.



Paula Vosse, Volontärin der Grass-Hauses, in der Ausstellung „Photography“. Foto: Agentur 54°

1000-Euro-Stoffspende für „Mützen-Herz“

LÜBECK. Die Sana Kliniken Lübeck haben eine Stoffspende im Wert von 1000 Euro an die gemeinnützige Initiative Mützen-Herz überreicht. Diese wird unter anderem dazu verwendet, handgefertigte Herzkissen und Nestdecken für palliativ erkrankte und auch demenziell erkrankte Patientinnen und Patienten an den Sana Kliniken Lübeck herzustellen. Astrid Heide, Gründerin von Mützen-Herz und Palliativ-Care-Fachkraft/Hospiz-Fachkraft, freute sich im Rahmen der Übergabe sehr über die vielen bunten Stoffe, die in Kürze in liebevoll handgenähte Einzelstücke verarbeitet werden: „Ich arbeite seit vielen Jahren mit Krebspatienten. Während meiner täglichen Arbeit wurde mir bewusst, wie sehr die Patienten unter Druckschmerzen nach Brust-OPS, Lymphknotenentfernungen und empfindlichen Portalkathetern leiden. Hier wollte ich unbedingt helfen.“ Zahlreiche ehrenamtlichen Helfern und Spender machten es möglich, dass die Initiative Mützen-Herz im Februar 2020 ins Leben gerufen werden konnte. 25 Frauen von Fehmarn bis zur Nordsee nähren seitdem unermüdlich Mützen, Herzkissen und Portalkissen für Krebskranke, um das Motto von Astrid Heide zu verwirklichen: „Unsere eigene Freude beginnt dort, wo wir anderen ein Lächeln ins Gesicht zaubern.“ Die Stoffspende soll dazu beitragen, Mützen-Herz bei ihrer wichtigen Aufgabe zu unterstützen. Aktuelles Herzensprojekt ist der Neubau eines Hospizes in Oldenburg in Holstein, für dessen Realisierung Astrid Heide und ihr Team Spenden sammeln. Wer dieses und viele weitere Mützen-Herz-Projekte unterstützen oder auch sein eigenes handgenähtes Einzelstück erwerben möchte, wende sich unter muetzenherz@web.de an Astrid Heide.



Astrid Heide (Mi.) freut sich sehr über die Stoffspende, die Dr. Tom Schmidt, Oberarzt Medizinische Klinik III, Angelique Müller, pflegerische Stationsleitung, Pflegedirektorin Anke Fromm und Geschäftsführer Dr. Christian Frank ihr überreichten. (v.l.). Foto: Sana Kliniken

Bau- und Energietage im Citti-Park Lübeck

Vom 26. bis 28. Oktober sind Experten für das Thema in der Mall zu Gast.

LÜBECK. Von Donnerstag bis Sonnabend, 26. bis 28. Oktober, steht in der Mall des Citti-Parks das Thema „Bauen und Energie“ im Mittelpunkt. In der Center-Mall bestehen optimale Bedingungen für eine Präsentation und für Besucher und Kunden schöne und interessante Einkaufsmöglichkeiten. An den drei Tagen können sich Bauinteressierte von Fachleuten umfassend zu Fertigbauten, Baumaterialien und Bauelementen beraten lassen und erhalten Tipps und Anregungen über eine effektive Energieausnutzung. Die Aussteller sind täglich vor Ort und informieren über ihre aktuellen Angebote und neusten Produkte. Den Traum vom eigenen Heim kann sich der Besucher bei „Nordiska Haus“ erfüllen. Die Berater gestalten für jeden Interessierten ein speziell zugeschnittenes Angebot. Angebote zu modernen Bauelementen, wie Türen, Fenster und Terrassen, erweitern die Präsentationen. Vielfältige Möglichkeiten und umfangreiche Materialien finden sich bei den Firmen „Heim & Haus“, „Bauelemente Giesen“ und „Grosche Überdachungssysteme“. Die Mitarbeiter halten mit ihren fachliche Erfahrungen Lösungen für jedes Problem bereit. Wünsche erfüllen, Werte erhalten ist das Motto der Firma „Nova-Port“, die allen Kunden Lösungen zur Renovierung und Neugestaltung von Möbeln insbesondere Küchen, Türen und Fenstern bietet. Es muss ja nicht immer alles neu angeschafft werden. Für jede Familie bringen die



Am Donnerstag beginnen die dreitägigen Bau- und Energietage im Citti-Park Lübeck. Foto: Citti-Park

steigenden Energiepreise neue zusätzliche Belastungen. Hier erläutern die kompetenten Mitarbeiter von „Jacob Cement“ auf ihrer Präsentation verschiedene Lösungen, darunter die neusten Kaminöfen. Wer sich die Energie der Sonne zu nutzen machen möchte, erhält gleich auf dem Stand von „fri GmbH & Co. KG“ die neusten Angebote, Berechnungen und Hinweise. Die Firmen „Abdichtungstechnik Weber“ und „dicht-o-fix“ bieten interessante Lösungen, wie durch Entfeuchtung und Versiegelung und Abdichtungen Energiekosten gespart werden können und die Bausubstanz erhalten wird. Ebenfalls ermöglicht eine effektive Dämmung und Wandsanierung des eigenen Hauses eine Kostensenkung des Energieverbrauchs. Ein Gespräch mit den „Fassaden-Profis“ und den Spezialisten von „Dach & Wand“ bringt dafür neue interessante Möglichkeiten. Die direkte Präsenz von Anbietern mit unterschiedlichen Angeboten vor Ort schafft für den Bauinteressierten die Möglichkeit einen optimalen Preis-/Leistungsvergleich durchzuführen. Die attraktiven Bedingungen im „Citti-Park“ geben jedem Besucher die Möglichkeit einen Besuch mit einem entspannten Einkaufsbummel zu verbinden.

BAU[EN]ERGIE

CITTI-PARK

26.-28. Okt. 2023



Angelika Milster
Kolosseum, Lübeck



Massachusetts
MuK, Lübeck



ABBA Night by A33A Fever
Kolosseum, Lübeck



James Blunt
Barclays Arena, Hamburg



Dieter Bohlen
Kulturwerft Gollan, Lübeck

LÜBECK

Revanche
Comödie Lübeck
ab 20.10.2023 ab 29,00 €

CORinna und daVID
Comödie Lübeck
ab 15.11.2023 ab 29,00 €

Over the top
Theaterschiff
ab 26.10.2023 ab 30,00 €

Voci e Violini - Der gr. Abend der Tenöre
Domkirchhof
18.11.2023 ab 27,00 €

Frau Holle und der Weihnachtsmann
Comödie Lübeck
ab 02.12.2023 12,50 €

Pohlmann: Jahr Aus Jahr Ein Tour
Rider´s Café
10.12.2023 32,20 €

Home for Christmas
Propsteikirche Herz Jesu
27.12.2023 29,00 €

Ina Regen & Phil Siemers
Kulturwerft Gollan
20.01.2024 34,35 €

SCHEINHEILIG - Der UNHEILIG Tribute
Rider´s Café
09.02.2024 28,20 €

Oldie-Night Lübeck
Freilichtbühne Lübeck
22.08.2024 47,40 €

Dieter Bohlen
Kulturwerft Gollan
31.08.2024 60,85 €

MUK

2. Sinfoniekonzert
Philh. Orch. der Hansestadt Lübeck
22.+23.10.2023 ab 19,70 €

Die 50. Original Ü30 Party
Jubiläumsparty
04.11.2023 18,50 €

Konstantin Wecker
Utopia 2.0 - Wir werden weiter träumen
23.11.2023 ab 47,55 €

Jeden Tag Silvester
Jahresabschlusskonzert 2023
01.12.2023 31,20 €

Max and Friends
A glamorous swinging & soulful Christmas
06.12.2023 ab 47,70 €

Last Christmas Miracle
Das Musical
11.12.2023 ab 35,80 €

Salut Salon
Weihnachten mit Salut Salon
19.12.2023 ab 33,00 €

Torfröck
32. Bagaluten-Wiehnacht
20.12.2023 35,00 €

Till Brönner
The Christmas Show
22.12.2023 ab 40,00 €

Amazing Shadows
performed by Shadow Theatre Delight
23.01.2024 ab 42,90 €

Eiskönigin 1 & 2
Musik Show auf Eis
24.01.2024 ab 55,40 €

One Night of Tina
Die große Tina Turner Tribute Show
26.01.2024 ab 49,90 €

all you need is love!
Das Beatles-Musical
07.02.2024 ab 51,00 €

Schneekönigin -
das Musical
11.02.2024 ab 27,00 €

The 12 Tenors
The Music of the World
13.02.2024 ab 55,40 €

Fantasy
Die große Live-Tour!
14.02.2024 ab 61,90 €

Neelix and Friends
Showcase
17.02.2024 35,70 €

The World of Musicals
Alle Hits in einer Show
23.02.2024 ab 40,90 €

Cornamusa
World of Pipe Rock and Irish Dance
01.03.2024 ab 39,50 €

FALCO
Das Musical
19.03.2024 ab 55,40 €

Das Phantom der Oper
Mit Weltstar Deborah Sasson
23.03.2024 ab 47,00 €

Die Nacht der Musicals
Tour 2024
26.03.2024 ab 46,00 €

The Simon & Garfunkel Story
2024
28.03.2024 ab 39,90 €

ELVIS
Das Musical
03.04.2024 ab 51,00 €

Dr. Matthias Riedl
Der Ernährungs-Doc Live 2024
05.04.2024 ab 19,50 €

Andy Borg und Freunde
Schlager & Spaß
06.04.2024 ab 55,90 €

Massachusetts
Bee Gees Musical
14.04.2024 ab 36,80 €

Sascha Grammel
Wünsch dir was
07.+08.09.2024 ab 49,00 €

Die drei ??? und der Zauberspiegel
Mitmachhörspiel
22.09.2024 ab 32,15 €

Dieter Nuhr
Nuhr auf Tour
17.11.2024 ab 33,00 €

Mary Roos & Wolfgang Trepper
Mehr Nuten, mehr Koks-Scheiß auf die Erdbeeren
29.11.2024 ab 51,50 €

KOLOSSEUM

Andreas Rebers
Rein geschäftlich
11.11.2023 ab 27,55 €

Akkordeon-Orchester Saubert
Das swingende Akkordeon-Orchester
19.11.2023 ab 21,42 €

Truck Stop
50 Jahre Truck Stop - Tour 2023
22.11.2023 ab 36,25 €

The Dublin Legends
Live in Concert 2023
24.11.2023 ab 42,50 €

Wladimir Kaminer
Frühstück am Rande der Apokalypse
03.12.2023 ab 26,50 €

Christoph Maria Herbst & Moritz Neterjakob
Das ernsthafte Bemühen um Albernheit
07.12.2023 39,75 €

Benni Stark
Es weihnachtet STARK
15. +16.12.2023 30,00 €

Die Schneekönigin
Das Musical
26.12.2023 ab 20,00 €

Luciano 3 Tenöre feiern eine Legende
Johannes Groß, Ricardo Marinello, Oscar M
27.12.2023 45,00 €

New York Gospel Stars
Live in Concert 2023/2024
29.12.2023 ab 35,00 €

Giora Feidman & Friends
Revolution of Love
17.01.2024 ab 44,95 €

ABBA Night
performed by A33A Fever
02.02.2024 ab 29,90 €

Take It To The Limit
A celebration of the Eagles
11.02.2024 ab 31,05 €

Die Lübecker Comedy Nacht
XXL
17.02.2024 40,72 €

Angelika Milster
Milster singt Musical
24.02.2024 ab 42,45 €

Robinson Junior
Das Familienmusical
01.03.2024 ab 18,95 €

Ray Wilson
Genesis Classics 2024
02.03.2024 ab 35,50 €

Lübeck lacht
Comedy in Lübeck
08.03.2024 38,45 €

Beyond The Music
The orchestral Sound of U2
15.03.2024 ab 44,25 €

Magie der Travestie
Die Nacht der Illusionen
22.03.2024 ab 43,00 €

Ildikó von Kürthy
Eine halbe Ewigkeit
18.04.2024 ab 28,65 €

NightWash
Live
21.11.2024 ab 32,15 €

THEATER LÜBECK

Gangsta-Oma
Großes Haus
ab 03.12.2023 ab 12,00 €

Hänsel und Gretel
Großes Haus
ab 09.12.2023 ab 20,80 €

H.G. Wells: Die Zeitmaschine
Kammerspiele
12.04.2024 35,10 €

Golden Ace - Die Magier
Kammerspiele
04.05.2024 ab 21,90 €

Nix as Kuddelmuddel NDB Süsel
Kulturscheune Süsel
ab 07.10.2023 ab 18,10 €

Tanz der Vampire
Stage Operettenhaus, Hamburg
ab 08.11.2023 ab 59,90 €

Giovannie And The Hired Guns
Bahnhof Pauli, Hamburg
29.11.2023 26,00 €

Drei Haselnüsse für Aschenbrödel
Laeiszhalle, Hamburg
17.12.2023 ab 74,90 €

Matthias Reim
Barclays Arena, Hamburg
29.12.2023 ab 56,90 €

Mario Barth
Wunderino Arena, Kiel
16.02.2024 ab 41,00 €

Edelweiss der Volksmusik
Vitalia Seehotel, Bad Segeberg
24.02.2024 40,75 €

Barclay James Harvest feat. J. Holroyd
Laeiszhalle, Hamburg
04.03.2024 ab 51,95 €

James Blunt
Barclays Arena, Hamburg
22.03.2024 ab 61,65 €

Florian Künstler
Die Pumpe, Kiel
20.04.2024 33,05 €

Bosse - Übers Träumen
Wunderino Arena, Kiel
07.05.2024 ab 52,00 €

Schlagernacht am Kalkberg
Kalkberg Arena, Bad Segeberg
11.05.2024 ab 69,00 €

Marius Müller-Westernhagen
Barclays Arena, Hamburg
17.05.2024 ab 65,45 €

Santiano Open Air
Kalkberg Arena, Bad Segeberg
18.05.2024 ab 51,90 €

Andreas Gabalier
Kalkberg Arena, Bad Segeberg
25.05.2024 ab 69,90 €

SILBERMOND: Auf Auf Sommer2024
Musik-Arena a.d. Seebr., TdF Strand
08.09.2024 ab 54,00 €

BAP Zeitreise 81/82
Wunderino Arena, Kiel
04.12.2024 ab 59,90 €

... und hier gibt's die Tickets:



TICKETWELT

Lübeck:

Dr.-Julius-Leber-Str. 9-11

Bad Segeberg:

Kurhausstraße 12

Neustadt:

Lienaustraße 10

Neustadt:

Am Markt 13

Telefon:

0451 / 144-1394



Offizieller Eventim-Partner

LN = Veranstaltungen mit LN-Leserrabatt (z.T. nicht online verfügbar). Weitere Tickets unter www.LN-Tickets.de

Für die angebotenen Veranstaltungen sind die Lübecker Nachrichten nur Vermittler. Preise teilweise zzgl. Gebühren. Irrtümer vorbehalten.
Online-Preise können abweichen. Bei telefonischer oder Online-Bestellung fallen zusätzlich Versandkosten an!
Ein Angebot der Lübecker Nachrichten GmbH, Herrenholz 12, 23556 Lübeck, AG Lübeck HRB 269

Mühlentorteller einspurig: Umbau hat begonnen

Das Ziel ist die Senkung der Unfallzahlen – Politiker befürchten längere Staus.

LÜBECK. Seit Montagmorgen ist der Lübecker Mühlentorteller Baustelle. Wie angekündigt hat die Stadt begonnen, den Kreisverkehr umzugestalten. Er gilt als Unfallschwerpunkt und entspricht nicht mehr den gesetzlichen Vorgaben. Der Landesbetrieb Straßenbau und Verkehr (LBV.SH) fordert seit Jahren die Umgestaltung und hatte der Stadt zuletzt sogar mit einer Weisung gedroht.

Die will nun die Arbeiten in den aktuellen Herbstferien umsetzen. Der Platz wird interimsmäßig mit neuen Markierungen versehen. 114 000 Euro kostet das Projekt. Die Autos sollen am Mühlentorplatz künftig nur noch einspurig unterwegs sein. An der Kronsforder und der Ratzeburger Allee werden die Busspuren einige Meter vor dem Kreisverkehr mit den Autospuren zusammengeführt. Der Radverkehr soll künftig in einem größeren Abstand zu den Fahrzeugen unterwegs sein. Die Stadt räumt allerdings ein, dass die neue Verkehrsführung die Leistungsfähigkeit des Kreisverkehrs herabsetzen werde. Betroffen sei auch der ÖPNV.

Aus der Politik kommt Kritik am Vorgehen der Stadt. Eine Mehrheit des Bauausschusses hatte sich im September gegen diese Umgestaltung ausgesprochen.



Am Mühlentorteller haben am Montag die Umbauarbeiten begonnen.

Foto: Holger Kröger

Insbesondere CDU und SPD empfohlen, andere Möglichkeiten zu prüfen – wie den Bau eines Radweges, der mit Abstand außen um den Mühlentorteller herumgeführt wird. Das Land hatte dem eine Absage erteilt und auf einen Umbau des Platzes in diesem Herbst bestanden. Beim Straßenverkehrsrecht handele es sich um eine Aufgabe zur Erfüllung nach Weisung und nicht um Selbstverwaltungsaufgaben.

„Als hätten wir nicht schon genug Stau“, sagt der CDU-Frak-

tionsvorsitzende Christopher Lötsch. „Ziel muss es doch sein, einen funktionierenden Verkehrsfluss – für alle Verkehrsteilnehmer, für Auto- und Radfahrer genauso wie für Fußgänger – auf den Hauptverkehrsadern der Stadt zu gewährleisten.“ Seit Jahren habe es die Stadtverwaltung versäumt, den Mühlentorteller so umzubauen, dass alle ihn sicher benutzen können und es zu keinen Staus kommt. „Und nun fällt dem Bürgermeister nur eine Teilspernung ein?“

„Mit dieser Sperrung von Straßenspuren geht die Stadt den nächsten Schritt in Richtung Verkehrsinfarkt“, sagt FDP-Fraktionschef Thorsten Fürer. „Wie schon zuvor am Berliner Kreisel wird auch hier eine Politik umgesetzt, die den Verkehrsfluss auf den Straßen Lübecks völlig aus den Augen verliert.“ Die Stadtspitze setze auf eine Vergrämung von Menschen, die ein Automobil benutzen müssen. „Das ist im Kern eine Politik gegen die eigenen Bürger.“ Es sei absehbar,

dass die Staus länger würden. Dass die von einer großen Mehrheit des Bauausschusses beschlossene Vorgehensweise nicht umgesetzt werde, sei „in der Demokratie ein Problem“.

Grüne und die Fraktion Unabhängige Volt-Partei hatten sich im Bauausschuss für den Umbau ausgesprochen – und dabei auf die gesetzliche Lage und eine mangelhafte Sicherheit des Kreisverkehrs insbesondere für Radfahrer und Fußgänger verwiesen.

„Die Stadt geht mit der ortsinterimsweisen Umgestaltung den Forderungen der Straßenverkehrsbehörde LBV.SH nach und begegnet hiermit einem Unfallschwerpunkt“, sagt Kristin Blankenburg, verkehrspolitische Sprecherin der SPD. „Weitere Prüfaufträge können parallel bearbeitet werden und zeigen uns eventuell noch Varianten auf, alle Verkehrswege sicher umzugestalten. Dieses Ziel wollen wir letztendlich alle verfolgen.“

Wie eine dauerhafte Lösung aussehen könnte, ist noch offen. Sie soll im Zuge der Mühlentorbrücken-Sanierung realisiert werden. Die geht frühestens im Herbst 2024 los und wird mehrere Jahre dauern. Allerdings haben sich die Baupolitiker noch nicht festgelegt, welche Sanierungsvariante umgesetzt werden soll.

Sportlich in die Berufswelt

LÜBECK. „Sportlich in die Berufswelt – aber wie?“. So lautet das Thema eines Chats am 25. Oktober im abi>> Portal. Expertinnen und Experten geben Tipps und beantworten alle Fragen der Nutzerinnen und Nutzer. Los geht es um 16 Uhr, Schluss ist um 17.30 Uhr. Interessierte loggen sich ab 16 Uhr unter <http://chat.abi.de/> ein und stellen ihre Fragen direkt im Chatraum. Die Teilnahme ist kostenfrei. Vorab besteht die Möglichkeit, sich unter chat.abi.de per E-Mail anzumelden und damit die Erinnerungsfunktion für den Chat zu aktivieren. Der Chattermin kann auch in den persönlichen Kalender heruntergeladen werden. Wer zum Chattermin selbst keine Zeit hat, kann die Antworten im Protokoll nachlesen, das nach dem Chat im abi>> Portal veröffentlicht wird. „Wer noch kein konkretes Berufsziel hat, nicht weiß, ob es ein Studium, eine Ausbildung oder eine Kombination aus beidem sein soll, der sollte sich mit der Berufsberatung in Verbindung setzen. Die Berufsfachkräfte zeigen den Weg durch den Bildungsdschungel auf“, empfiehlt Markus Dusch, Chef der Agentur für Arbeit Lübeck.

Tipps und Tricks zum Energiesparen

LÜBECK. Heizen und Strom sind teuer. Ist die Abrechnung okay, wie kann man Schimmel vermeiden? Zu diesen Themen referiert die Verbraucherzentrale auf Einladung des Awo-Quartiersprojektes Brolingplatz am Dienstag, 24. Oktober, um 19 Uhr im Awo-Treff an der Brolingstraße 16.

KNUTZEN HOME

Die mit dem **grünen Haus!** **16 x in Schleswig-Holstein**
IMMER IN IHRER NÄHE UND ONLINE UNTER: WWW.KNUTZEN-HOME.DE
UNSER SERVICE FÜR SIE: EIGENE BODENLEGER, DEKORATEURE UND NÄHERINNEN, LIEFERSERVICE

DESIGNFARBE

»SCHÖNER WOHNEN«

Hochdeckende Premium-Wandfarbe
für innen mit edlen Farbpigmenten.
Große Farbauswahl in verschiedenen
Gebindegrößen.

DESIGNFARBE
SCHÖNER WOHNEN

39⁹⁹
2,5 l

16,00 € / Liter

TEPPICH MALA

100% Natur - *handmade*

~~69⁰⁰~~

TEPPICH MALA
ab

49⁹⁹

In vielen Größen & Farben

KNUTZEN HOME **Lübeck**
Osterweide 14 · Tel. 0451 / 50 49 060
luebeck@knutzen-home.de

KNUTZEN HOME **Eutin**
Industriestr. 12a · Tel. 04521 / 79 56 00
eutin@knutzen-home.de

KNUTZEN HOME **Oldenburg in Holstein**
Am Voßberg 8 · Tel. 04361 / 50 63 90
oldenburg@knutzen-home.de

GESUNDHEITS-TIPP

Umgang mit Neurodermitis

Neurodermitis, auch bekannt als atopisches Ekzem oder atopische Dermatitis, ist eine entzündliche Hauterkrankung, die vor allem durch starken Juckreiz gekennzeichnet ist. Es handelt sich dabei nicht um eine ansteckende Krankheit, die durch den Kontakt mit anderen Menschen übertragen werden kann. Die Erkrankung kann in jedem Alter auftreten. Die genauen Ursachen von Neurodermitis sind noch nicht vollständig geklärt. Es wird angenommen, dass eine Kombination aus genetischen, immunologischen und Umweltfaktoren eine Rolle spielt. Zusätzlich können Faktoren wie trockene Haut, Stress, bestimmte Nahrungsmittel oder allergische Reaktionen die Erkrankung auslösen oder verschlimmern.

Die Symptome können von Person zu Person variieren, aber die häufigsten Anzeichen sind intensiver Juckreiz, Rötungen, trockene Haut und Hautausschläge. Der Juckreiz kann so stark sein, dass er zu Schlafstörungen und verminderter Lebensqualität führt. Kratzen kann die Haut weiter reizen und zu Infektionen führen. Bei Kindern tritt Neurodermitis oft im Gesicht sowie an Händen und Füßen auf, während sie bei Erwachsenen eher in den Armbeugen, Kniekehlen und am Nacken lokalisiert ist.

Die Behandlung von Neurodermitis zielt darauf ab, den Juckreiz zu lindern, Entzündungen zu reduzieren und den Zustand der Haut zu verbessern. Die Behandlungsmöglichkeiten umfassen:

1. Eine gute Hautpflege ist entscheidend, um den Zustand der Haut zu verbessern. Verwenden Sie milde, parfümfreie Reinigungsmittel und feuchtigkeitsspendende Cremes.

2. In schweren Fällen kann der Arzt topische Corticosteroide verschreiben, um Entzündungen zu reduzieren und den Juckreiz zu lindern.

3. Antihistaminika können verwendet werden, um den Juckreiz zu reduzieren und Schlafstörungen zu verbessern. Sprechen Sie mit Ihrem Arzt über die geeignete Dosierung.

4. Da Stress ein Auslöser für Neurodermitis sein kann, ist es wichtig, Stress zu reduzieren und Stressbewältigungstechniken wie Entspannungsbungen, Meditation oder Yoga zu erlernen.

5. Wenn bestimmte Allergene bekannt sind, die Neurodermitis verschlimmern, ist es wichtig, den Kontakt mit ihnen zu vermeiden. Dies kann den Einsatz von allergiespezifischen Bezügen für Matratzen und Kissen, spezielle Reinigungsmittel oder den Verzicht auf bestimmte Nahrungsmittel beinhalten.

Obwohl es keine definitive Methode gibt, um Neurodermitis zu verhindern, gibt es einige Maßnahmen, die das Risiko verringern können.

• Eine regelmäßige Hautpflege kann helfen, den Zustand der Haut zu verbessern und das Auftreten von Neurodermitis-Schüben zu reduzieren. Vermeiden Sie auch übermäßiges Waschen und verwenden Sie

warmes statt heißes Wasser beim Duschen oder Baden.

• Trockene Haut kann Neurodermitis-Symptome verschlimmern. Daher ist es wichtig, die Haut gut mit Feuchtigkeit zu versorgen. Verwenden Sie regelmäßig Feuchtigkeitscremes oder -salben, insbesondere nach dem Baden oder Händewaschen, um die Haut mit Feuchtigkeit zu versorgen und eine Barriere gegen Austrocknung zu schaffen. Jeder Patient kann unterschiedliche Auslöser haben, die Neurodermitis-Schübe verursachen oder verschlimmern. Es kann hilfreich sein, ein Tagebuch zu führen, um potenzielle Trigger wie bestimmte Lebensmittel, chemische Substanzen oder emotionale Stressoren zu identifizieren.

Der Juckreiz ist eines der belastendsten Symptome von Neurodermitis. Es gibt jedoch Möglichkeiten, wie Sie den Juckreiz lindern können. Tragen Sie zum Beispiel kalte, feuchte Kompressen auf die betroffenen Hautpartien auf. Es ist zudem ratsam, das Kratzen zu vermeiden. Versuchen Sie, den Juckreiz durch sanftes Klopfen oder leichtes Drücken zu lindern. Es gibt außerdem rezeptfreie Salben oder Cremes, die speziell entwickelt wurden, um den Juckreiz bei Neurodermitis zu lindern. Sie enthalten häufig Inhaltsstoffe wie Menthol oder Kamille, die eine beruhigende Wirkung auf die Haut haben.

Es ist sinnvoll, einen Arzt aufzusuchen, sobald Sie Anzeichen von Neurodermitis bemerken oder wenn Ihre Symptome sich verschlechtern.

Gesunde Grüße aus den
Pinguin-Apotheken



Jörg Ortmann,
Inhaber der
Pinguin-Apotheken
gibt Gesundheits-Tipps.

Gicht tritt oft anfallsartig auf

Männer sind deutlich häufiger als Frauen betroffen.

Heftige Schmerzen in der Nacht, Rötung, Schwellung und Wärmegefühl meist zuerst am Großzehgelenk – das sind die wichtigsten akuten Kennzeichen der chronischen Stoffwechselerkrankung Gicht. Schuld ist zu viel Harnsäure im Blut, die zu einer Entzündungsreaktion im Gelenk führt. Männer sind deutlich häufiger betroffen als Frauen. Die Krankheits-Symptome beginnen meistens ab einem Alter von 45 Jahren. Erkrankten Frauen, ist dies meist später als bei Männern der Fall, da die weiblichen Geschlechtshormone einen Schutz gegen diese Erkrankung bieten. „Gicht ist eine Erkrankung, bei der der Lebenswandel eine Rolle spielt. Schlechte Ernährungsgewohnheiten mit hohem Fleisch – und Alkoholkonsum verursachen dabei einen schädlich hohen Harnsäurespiegel, der die Gicht begünstigt“, sagt AOK-Serviceregionsleiter Reinhard Wunsch.

Neben schmerzenden Gelenken und einem reduzierten Allgemeinzustand führt Gicht zu starken Bewegungseinschränkungen, Nierensteinen und langfristig auch zu Gelenkdeformationen. Alles fängt mit einem erhöhten Harnsäurespiegel im Blut an (Hyperurikämie). Harnsäure kann im Körper nicht abgebaut, sondern muss über die Nieren wieder ausgeschieden werden. Gelingt dies nicht oder nur zum Teil, lagert sich die Säure in kristalliner Form an den Gelenken ab. In fortgeschrittenem Stadium finden so-



Offt macht sich ein Gichtanfall zuerst mit Schmerzen im Grundgelenk der Großzehe schmerzhaft bemerkbar.

Foto: nebari

gar Ablagerungen in anderen Körpergeweben statt. Die Entzündungsreaktion betrifft häufig das Grundgelenk der Großzehe, Ellenbogen, Handgelenke, Finger und Knie. Große Gelenke wie Schulter und Hüfte sind seltener betroffen.

Gicht verläuft in einer akuten Phase, in der plötzlich anfallsartig in Intervallen Symptome auftreten, wenn der Harnsäurespiegel einen bestimmten Wert übersteigt. Experten sprechen dann von einem ‚Gichtanfall‘. Damit Betroffene diesen Anfall in den Griff bekommen, wird eine sofortige konsequente Umstellung des Lebensstils und der Ernährung angeraten. Dies auch, um zu vermeiden, dass die Gichtbeschwerden chronisch werden. Eine

Behandlung ist schon deshalb wichtig, weil ein dauerhaft erhöhter Harnsäurewert zu bleibenden Schäden an Knochen und Gelenken führen kann. Die Folge: Die Gelenke sind nicht mehr nur während eines Gichtanfalls angeschwollen und schmerzen, sondern bleiben dies dauerhaft. Bei der ärztlichen Therapie kommen harnsäureausscheidende und schmerzstillende Medikamente zum Einsatz. Doch nicht immer ist die Ernährung oder der Lebensstil ursächlich. Auch eine angeborene Störung der Harnsäureausscheidung über die Nieren oder sonstige Nierenerkrankungen sowie ein schlecht eingestellter Diabetes mellitus können den Harnsäurespiegel krankhaft ansteigen lassen.

Medizin

ANZEIGE

MIGRÄNE?
In unter 1h raus
aus der Nummer.1



Mit der Nummer 1*:
Formigran.

- Wirkt gezielt an der Schmerz-Stelle
- Bekämpft die Migräne-Ursache
- Mildert auch Begleitscheinungen



Code
scannen und
Produkt
direkt online
bestellen

*Absatz nach Packungen, OTC Arzneimittel mit Naratriptan und Almotriptan; Quelle: Insight Health, MAT 06/2023 • ¹https://pubmed.ncbi.nlm.nih.gov/10321110/ • Vor der Einnahme sollte Rücksprache mit einem Arzt gehalten werden. FORMIGRAN 2,5 mg Filmtablette. Wirkstoff: Naratriptan (als Naratriptanhydrochlorid). Akute Behandlung der Kopfschmerzphasen von Migräneanfällen mit und ohne Aura. Enthält Lactose. www.formigran.de • Zu Risiken und Nebenwirkungen lesen Sie die Packungsbeilage und fragen Sie Ihren Arzt oder Apotheker. • PharmaSGP GmbH, 82166 Gräfelfing

Erstaunliche Erkenntnis:

Wirkstoff aus der Krebsforschung kann auch bei Arthrose helfen!

Hoffnung für Millionen Arthrose-Patienten: Ein besonderer Wirkstoff, der in der komplementären Krebstherapie eingesetzt wird, kann auch bei Arthrose helfen!

Wenn die Laubbäume ihre Blätter verlieren, bekommen wir eine sonst eher unscheinbare Pflanze zu Gesicht: die Mistel. Diese wird häufig in der begleitenden Krebstherapie eingesetzt, da sie sich beim Gebrauch gegen maligne Tumore bewährt hat. Sie aktiviert den programmierten Zelltod einer geschädigten oder funktionsunfähigen Zelle als Überlebensschutz des gesunden Gewebes. Das Geniale: Forscher fanden heraus, dass der in der Mistel enthaltene Wirkstoff Viscum album auch bei Arthrose helfen kann¹.

Arthrose – die wichtigsten Fakten

Arthrose gilt als eine Verschleißkrankheit der Gelenke, bei der sich der Knorpel an den Gelenken abnutzt. Dieser Knorpel bildet eine Schutzschicht, die verhin-

dern soll, dass die Knochen aneinander reiben. Nutzt sich der Knorpel ab, reiben schließlich die Knochen ungeschützt aneinander. Dies führt zu starken Schmerzen und Entzündungen. Altersbedingter Verschleiß gilt dabei als eine der Hauptursachen. Aber auch Bewegungsmangel, Übergewicht oder Fehlstellungen können Arthrose begünstigen.

Ein typisches Zeichen ist der „Anlaufschmerz“. Dabei verspüren Betroffene beim Loslaufen auf den ers-

ten Metern ein Ziehen, z. B. in der Hüfte oder im Knie. Arthrose beginnt außerdem in vielen Fällen damit, dass sich die Gelenke steif anfühlen oder anschwellen. Später kommt häufig ein Belastungsschmerz hinzu.

Der vielversprechende Wirkstoff Viscum album

Der Wirkstoff Viscum album kann auch bei Arthrose helfen! Denn: Laut Arzneimittelbild wird Viscum album bei Steifigkeit sowie bei Ziehen und Reißen im Knie

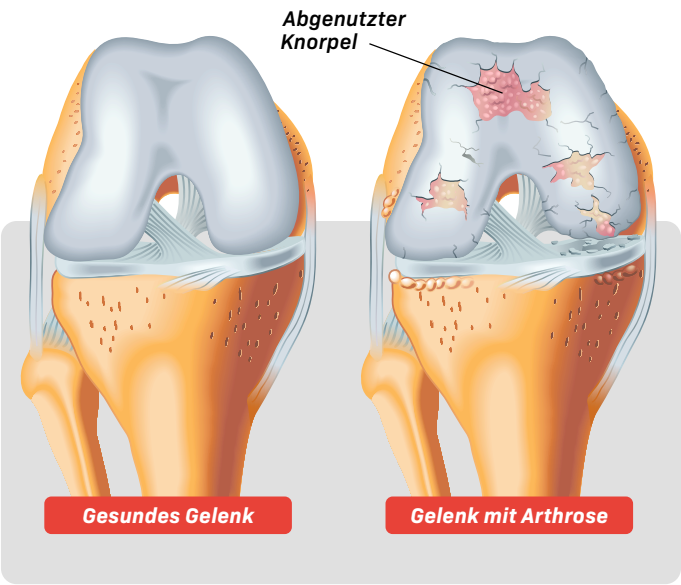

¹Hedge et al. (2011) Viscum album Exerts Anti-Inflammatory Effect. PLoS ONE. 2011;6(10):e26312 • ²Lavastre et al. (2004) Anti-inflammatory effect of Viscum album. Clin Exp Immunol. 2004 Aug; 137(2):272-8 RUBAXX ARTHRO. Wirkstoff: Viscum album Ø. Homöopathisches Arzneimittel bei Verschleißkrankheiten der Gelenke. www.rubaxx.de • Zu Risiken und Nebenwirkungen lesen Sie die Packungsbeilage und fragen Sie Ihren Arzt oder Apotheker. • PharmaSGP GmbH, 82166 Gräfelfing

RubaXX[®]
Arthro

Stark gegen den Schmerz, sanft zum Körper!



- ✓ Bekämpft speziell Arthrose
- ✓ Wirksam & gut verträglich
- ✓ Individuell dosierbar dank Tropfenform

Unsere Empfehlung bei Arthrose:

RUBAXX
ARTHRO
(PZN 15617516)



Jetzt Coupon ausschneiden, mitnehmen und in der Apotheke kaufen!

Qualität
zertifiziert ge-
mäss
DIN EN ISO

PINGUIN APOTHEKEN

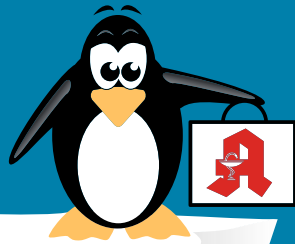

TOP
PREISE

BESTENS
BERATEN

DIE GRÖSSTE AUSWAHL IN LÜBECK*

GeloRevoice Halstabletten
mehrere Geschmacksrichtungen
Bei Halsschmerzen, Reizhusten, Heiserkeit

28 %
gespart

statt ~~10,40 €~~

7.45 *
€



Bronchicum Elixier
100 ml

20 %
gespart

statt ~~9,70 €~~

7.45 *
€

l=74,50 €



Gelomyrtol forte
100 Stck.

40 %
gespart

statt ~~49,90 €~~

29.95 *
€



**WickMedinait
Erkältungssirup**
180 ml

24 %
gespart

statt ~~24,45 €~~

18.95 *
€

l=105,28 €



Grippostad C
24 Kaps

38 %
gespart

statt ~~15,97 €~~

9.85 *
€



Pantoprazol ratiopharm SK
20 mg
14 Stck.

35 %
gespart

statt ~~10,69 €~~

6.95 *
€



+ größte Auswahl *
+ bestens beraten
+ keine Einheitsmedizin
= einfach in guten Händen!



PINGUIN APOTHEKEN

Inhaber Jörg Ortmann e. K.

Paracetamol Ratiopharm
500 mg
20 Tabl.

47 %
gespart

statt ~~3,70 €~~

1.95 *
€



Rufen Sie uns an oder bestellen Sie unter: www.pinguinapotheke24.de

*Für alle Produkte gilt zu Risiken u. Nebenwirkungen fragen Sie Ihren Arzt oder Apotheker - Dieser Preis gilt nach den gesetzlichen Bestimmungen, wenn diese Arzneimittel zu Lasten der gesetzlichen Krankenkassen abgegeben werden - Gilt nicht für verschreibungspflichtige Arzneimittel.

Angebote gültig vom 21.10.2023 - 28.10.2023

Am Hauptbahnhof/
ZOB
Konrad-Adenauer-Str. 1
Tel.: 0451/82966

Im Hochschulstadtteil /
Im Campus
Alexander-Fleming-Str. 1
Tel.: 0451/292 896 66

In der Mühlenstraße
Südl. Altstadt
Mühlenstr. 37
Tel.: 0451/707 510 10

In der Königstraße
auf 2 Etagen / EG + 1. OG
Königstr. 59-63
Tel.: 0451/292 75 55

Der Johanniter- Hausnotruf

Rückhalt für zuhause
und unterwegs.

Jetzt bestellen!
johanniter.de/hausnotruf-testen
0800 966 7 336
(gebührenfrei)

25.9. – 5.11.2023
**Jetzt 4 Wochen
gratis testen**



JOHANNITER

Herrliche Winterziele

An den Feiertagen unterwegs – in einer netten Gruppe mit dem Reising Hamburg

Für die Festtage hat der renommierte Veranstalter Reising Hamburg mit den knallroten Bussen einige neue Reiseziele im Gepäck: Windischgarsten in Oberösterreich punktet im Advent mit einem tollen familiengeführten Vier-Sterne-Hotel mit Sauna und Hallenbad sowie einem umfangreichen Ausflugsprogramm nach Linz, in die Steiermark und an den Wolfgangsee. Außerdem geht es über Weihnachten nach Borkum, nach Bad Boll auf der Schwäbischen Alb oder nach Lippstadt. Der Jahreswechsel kann sehr gediegen in Straßburg, in Dresden mit einem Neujahrskonzert in der Frauenkirche oder im Altmühltal gefeiert werden.

Alle Reisen starten mit maximal 30 Gästen und Einzelplatzgarantie für Alleinreisende, wenn dies gewünscht wird. Und der Haus-



An den Feiertagen unterwegs: Der Wolfgangsee ist ein tolles Ausflugsziel in Österreich. Foto: Horvath Botond

zu-Haus-Taxiservice, die Halbpension in guten Hotels und familiären Gasthöfen sowie die Ausflüge sind außerdem im Preis enthalten.

Interessenten sollten jetzt den Gratis-Katalog mit dem kompletten Winterprogramm bestellen – dort finden sich auch schon die ersten tollen Frühlingsreisen.



Der neue Reising-Reisekatalog ist nun erhältlich. Foto: hfr

Reising Hamburg RRH GmbH, Adenauerallee 78, 20097 Hamburg, Tel. 040 / 280 3911 oder 040 / 721 32 00 oder unter www.reising-hamburg.de



BERG-LÜBECK
Reisebüro • Omnibusbetrieb

0451-
7 70 08

Aktuelle Öffnungszeiten: Mo-Do 9-13Uhr + 14-18Uhr, Fr 9-13Uhr Mehr Infos unter www.berg-luebeck.de

Berlin inkl. 7 h Auf. 28.10./9.12.	37€	Imbiss 5.12./19.12.	42€
Swinemünde 4 h Auf. 4.11/2.12	37€	Nikolausfahrt: Gänsebuffet & Schleifahrt Rübenmus-Bratet 8.11.	66€
Schleifahrt Wildschweinbraten 15.11.	71€	Weihnachtsmarkt Heide 6.12.	72€
Gänsebraten, Baumkuchen & Arendsee 21.11.	79€	Karpfen satt (o. Ente) Fahrt m.d. wilden Erika, Kaffeegedeck 7.12.	64€
Genusstour Altes Land 22.11.	78€	Grünkohl "Satt" + Lüneburg 10.12.	62€
Wmarkt Bremen 28.11./9.12.	33€	Wmarkt Stocksee 13.12.	33€
Wmarkt Hildesheim 30.11./9.12.	36€	Schwerin 4-Seen-Fahrt, Adventsgedeck u. W-Markt 14.12.	54€
Küstentörn/Wmarkt HRO 30.11.	66€	Wmärkte Tondern/Flensburg 16.12.	36€
Schnitzel-Symphonie, Buxtehude + Himmelforten 1.12.	59€	Grünkohlfahrt a.d. Schweriner Seen m. W-Markt Schwerin 16.12.	73€
Wmarkt Münster 2.12./13.12	38€	Hameln & Charles Dickens 16.12.	37€
Wmarkt Goslar 02.12./12.12	38€	Wmarkt Gut Basthorst 17.12.	36€
Wdorf Wanderup/Glücksbg 3.12.	41€	Wmarkt Stocksee 17.12.	36€
Wmarkt Celle Stadtf., Glühwein +			

Musicals Hamburg 19.11. (Mamma Mia m. St. Hertel) **ab p.P. 124€**
Ohnsorg - „Eine Stunde Ruhe“ 01.12. **p.P. 66€**
Holiday on Ice Hamburg 11.02.24 **ab p.P. 90€**
Walter Berg GmbH & Co. KG • Beckergrube 32 • 23552 Lübeck

Johanniter-Hausnotruf: Jederzeit Sicherheit

Jeder Mensch benötigt im Leben Unterstützung von anderen: mal eine helfende Hand im Haushalt, mal ein offenes Ohr für ein Gespräch. Gerade für ältere Menschen ist es ein wichtiges Thema, im Notfall schnell und unkompliziert Hilfe zu erhalten. Aber nicht jeder hat Familie oder Freunde in der unmittelbaren Nähe oder ein funktionierendes nachbarschaftliches Netzwerk, auf das man sich verlassen kann. Nicht nur für die betroffenen Menschen selbst, auch für ihre Angehörigen kann das Anlass zur Sorge sein.

„Unsere Sicherheitswochen sind der ideale Zeitpunkt für noch

unentschlossene Menschen, den Hausnotruf auszuprobieren. Wer sich im Zeitraum vom 25. September bis 5. November 2023 bei uns meldet, kann das Notrufsystem für vier Wochen kostenlos testen und bis zu 120 Euro sparen“, sagt Matthias Rehberg, Hausnotruf-Experte der Johanniter in Lübeck.

So funktioniert der Johanniter-Hausnotruf zuhause und unterwegs: Ob in der eigenen Wohnung oder unterwegs: Bei einem Notfall stellt das Gerät nach Druck des Notrufknopfs in Sekunden den Kontakt zur Hausnotrufzentrale her. Das für den

Notfall trainierte, umfassend geschulte Fachpersonal der Johanniter nimmt den Ruf entgegen. Auf Wunsch werden Nachbarn oder Angehörige und falls es nötig ist, auch Notarzt oder Rettungsdienst verständigt. „Der Notrufknopf ist für jeden leicht zu bedienen und garantiert im Ernstfall professionelle Hilfe“, sagt Rehberg.

Für den flexiblen Einsatz des Hausnotrufs sowohl zuhause als auch unterwegs wird die Basisstation um ein mobiles Gerät ergänzt. So wird deutschlandweit und rund um die Uhr ein Hilferuf ermöglicht – mit nur einem

Knopfdruck. Die integrierte Freisprechereinrichtung stellt bei Bedarf sofort Kontakt zur Notrufzentrale der Johanniter her. Dank GPS können die Mitarbeiter in der Notrufzentrale orten, wo der Notruf abgesetzt wurde, damit die Hilfe zielgenau den Weg findet.

Johanniter-Unfall-Hilfe: Gern beraten die Johanniter zu den regionalen Verfügbarkeiten der Zusatzdienste und bei weiteren Fragen unter der Servicenummer 0800 32 33 800 (gebührenfrei). Mehr Infos gibt es unter www.johanniter.de/hausnotruf-testen.



Haus Rehagen

Tagespflege für Senioren

Gemeinsam statt einsam - das bedeutet auch Entlastung für pflegende Angehörige!

Rehagen 2, 23627 Groß Grönau (Nähe Uniklinik)
☎ 04509-79 89 80, tagespflege@dagmar-heidenreich.de

Buchen Sie gerne einen Schnuppertag

Der ASB-Hausnotruf stellt sich vor

Menschen in Notsituationen erhalten Hilfe auf Knopfdruck

Der Arbeiter-Samariter-Bund Landesverband Schleswig-Holstein e.V. (ASB) gehört zu einer der größten Wohlfahrts- und Hilfsorganisationen in der Region. Zu den Aufgaben zählt auch der Rettungs- und Sanitätsdienst.

Ein Fachbereich ist der ASB-Hausnotruf. Bei Problemen ist der Hilfebedürftige auf Knopfdruck sofort mit einem Mitarbeiter der Hausnotrufzentrale verbunden, der weitere Schritte einleitet. Gerade hat sich der ASB-Hausnotruf auf der Messe „Älter werden in Lübeck“ in der Musik- und Kongresshalle (MuK) vorgestellt. Gemeinsam mit anderen



Daniela Kliesmann und Vanessa Bartnick (v.l.) vom ASB-Hausnotruf haben sich bei der Messe "Älter werden in Lübeck" vorgestellt. ASB

Ausstellern ging es hier um Informationen zu Themen wie Teilhabe, Mobilität, Vorsorge & Sicherheit, Pflege, Hilfen im Alltag sowie altersgerechtes Wohnen.

Das Prinzip des Hausnotrufs ist denkbar einfach: Der Kunde trägt zuhause einen Sender in Form eines Armbands oder einer Kette und braucht im Falle einer Notsituation nur den Knopf am Sender zu drücken. Selbst beim Duschen oder in der Badewanne funktioniert das Gerät. Die Hausnotrufzentrale ist stets besetzt.

Das Team des ASB-Hausnotruf mit der Leiterin Petra Kopplin, ihrer Vertreterin Daniela Kliesmann und Vanessa Bartnick legen viel Wert auf ein vertrauensvolles Verhältnis zum Kunden. Bis Ende des Jahres gibt es ein besonderes Angebot: Neukunden können den ASB-Hausnotruf kostenlos für einen Monat testen. Auch die Anschlussgebühr entfällt in diesem Fall. Bei Personen mit Pflegegrad können die Kosten gegebenenfalls auch von der Pflegekasse übernommen werden. Neben den Basisleistungen können Zusatzleistungen hinzugebucht werden. So können Menschen selbst mit gesundheitlichen Einschränkungen und im höheren Alter länger ein selbstbestimmtes Leben führen und haben zur Sicherheit immer eine Hilfe auf Knopfdruck. **HÖ**

Arbeiter-Samariter-Bund, Hoeschstraße 1, 23560 Lübeck Tel. 0451/290 84 86 hausnotruf@asb-luebeck.de



**REISING
HAMBURG**

Max. 30 Gäste • Einzelplatzgarantie für Alleinreisende

SCHÖNE BUNTE REISEWELT!



©Gabi D. - stock.adobe.com

Ingolstadt Maritim Hotel mit Galaabend	01.12.-04.12.	€ 614,-
Leipzig/Konzert Anne-Sophie Mutter	01.12.-03.12.	€ 612,-
Festtage am Meer: Borkum	22.12.-27.12.	€ 985,-
Feste feiern: Weserbergland/Beverungen	22.12.-02.01.	€ 1.477,-
Weihnachten in Bad Boll/Schwäb. Alb	23.12.-27.12.	€ 863,-
Silvester im Harz: Braunlage	28.12.-02.01.	€ 1.253,-
Silvester Dresden/Konzert Frauenkirche	30.12.-02.01.	€ 892,-
Winterzauber in Berchtesgaden	15.01.-22.01.	€ 1.264,-
Begl. Flugreise Wintertraum Island	06.02.-13.02.	€ 2.875,-
Kamellenblüte in der Toskana	19.03.-26.03.	€ 1.193,-
Frühling in Masuren	13.04.-21.04.	€ 1.555,-

Alle Preise p. P. im DZ inkl. Halbpension Taxiservice, Ausflugsprogramm

Reising Hamburg RRH GmbH • Adenauerallee 78 • 20097 Hamburg
☎ 040-280 3911 (HH-ZOB) • ☎ 040-721 3200 (Bergedorf)
www.reising-hamburg.de und in jedem guten Reisebüro

Der ASB-Hausnotruf

**Bis zum Ende des Jahres 2023:
Keine Anschlussgebühr,
Anschlussmonat gebührenfrei.**

**Sicherheit auf Knopfdruck.
So einfach ist das.**

Rufen Sie uns an:
☎ **0451 2 90 84 86**
☎ **0800 0192233** (gebührenfrei)



www.asb-luebeck.de
hausnotruf@asb-luebeck.de

Wir helfen hier und jetzt.

ASB
Arbeiter-Samariter-Bund

Lebensfreude kennt kein Alter

Eröffnung Wohnpark Techau – die Hälfte der Wohnungen bereits vermietet.

Im Sommer startete das Team im Wohnpark Techau mit der neuen Betreiberin VSR die Vermarktung des Wohn- & Pflegeangebots. Heute kann die Parkleitung Jessica Maiwald verkünden, dass bereits die Hälfte der 41 Sorglos-Wohnungen vermietet sind und auch die Voranmeldungen für das ab Dezember verfügbare Angebot der Tagespflege und der Senioren-Wohngemeinschaften alle Erwartungen übertreffen.

Um auch die restlichen Wohnungen schnell zu vermieten, plant das Team am 26. und 27. Oktober erneut sogenannte Besichtigungstage an denen Führungen durch das Haus mit individueller Beratung für alle Interessierte geplant sind. Anmeldung und Terminvereinbarung sind ab sofort möglich – auch für andere Besichtigungstermine.

Der Wohnpark Techau bietet mehr als nur Wohnraum – hier leben Bewohner in ihren eigenen vier Wänden mit allen individuellen Freiheiten, können sich aber jederzeit auf die Unterstützung des Wohnpark-Teams verlassen



Der Wohnpark Techau bietet am 26. und 27. Oktober Besichtigungstermine für Interessenten an, die dort einziehen oder die Tagespflege nutzen wollen. Foto: Christopher Töteberg/hfr

und je nach Bedarf flexibel Pflege- und Serviceleistungen hinzubuchen.

Die Tagespflege, die am 1. Dezember eröffnet, bietet die Möglichkeit einer intensiveren Betreuung und stellt gleichzeitig eine Entlastung der Angehörigen und Partner dar. Der Bezug der

Wohnungen ist ab sofort möglich. Die offizielle Eröffnungsfeier und Eröffnung der Tagespflege ist am Anfang Dezember geplant. Betreiberin ist die VSR GmbH mit Sitz in Rellingen.

Wohnpark Techau
Am Brink 17, 23689 Techau, Besich-

tigungstage im Wohnpark Techau, 26. und 27. Oktober, 9 bis 16 Uhr
Anmeldung persönliche Führung: Tel. 0163/ 77 30 52 1 oder vermietung@lebensfreude-techau.de

VSR Vital Senioren Residenzen GmbH, Adlerstr. 77a, 25462 Rellingen, www.vsr-pflege.de

Individuelle Betreuung

Umsorgt mit Pflege 24 Nord – Direkt und vertraut: Pflegefachkräfte wohnen mit im Haus.

Der Radius der eigenen Mobilität wird immer kleiner? Selbst einfache Tätigkeiten sind immer schwieriger? Lieb gewonnene Freunde, die Familie zu besuchen wird immer schwieriger? Wie soll ich den Alltag schaffen?

Plötzlich und scheinbar unerwartet stehen Menschen vor solchen Fragen aufgrund einer chronischen Erkrankung oder einfach wegen des Alters. Es stellt sich dann die Frage, ob ein Alten- und Pflegeheim oder ein ambulanter Pflegedienst reicht und alle Bedürfnisse abdecken kann. Man möchte dennoch sei-

ne gewohnten vier Wänden nicht verlassen, möchte zu Hause bleiben.

Solche Fälle sind Uwe Claes (staatlich examinierter Krankenpfleger und Pflegedienstleiter) und seinem Team von Pflege 24 Nord mehr als bekannt. Seit 2006 betreut Pflege 24 Nord und seine Mitarbeiter Menschen, die zu Hause, in der gewohnten Umgebung, bleiben wollen, dort gepflegt und oder versorgt werden möchten. Die Mitarbeiter vom Pflege 24 Nord kümmern sich um körperliche Hilfe, hauswirtschaftliche Hilfe und psycho-so-

ziale Hilfe. Die aus Ost-Europa kommenden Mitarbeiter richten die



Arbeiten völlig legal, sind unfall-, haftpflicht- und sozialversichert und sprechen gut Deutsch. Sie bleiben in der Regel zwei Monate bei den Kunden und wechseln sich in der Regel in Zweier-Teams gegenseitig ab. Sie wohnen bei den zu betreuenden Menschen.

Pflege 24 Nord, Dorfstraße 13, 21514 Witzeeze, Info unter Telefon 0173/ 6 53 30 86 oder www.pflege24nord.de.

Uwe Claes ist Pflegedienstleiter der Pflege 24 Nord. Foto: hfr

Sicherheit und soziales Miteinander

Schöner Wohnen für Senioren: Es ist nicht nur die traumhafte Lage direkt am Kellersee, sondern auch das menschenfreundliche Konzept des „Wohnparks Sielbeck“, das für einen Wow-Effekt sorgt. Der Hamburger Bauherr Jukka Heymann hat dafür eine historische Villa saniert und daneben einen modernen Neubau errichtet.

„Unser oberstes Ziel ist die Zufriedenheit von Bewohnern und Mitarbeitern“, betont Heymann. Dafür stehen die beiden Pfeiler „Sicherheit“ und „Soziales Miteinander“, auf die die Bewohner bauen können. „Es gibt ein hervorragendes Team von rund 35 Mitarbeitern im Wohnpark. Und unser Pflegepersonal ist 24 Stunden vor Ort“, hebt Heymann hervor. Zudem wird der oft typischen Vereinsamung älterer Menschen aufgrund fehlender Kontakte konsequent entgegengewirkt. „Wir haben natürlich einen Speisesaal für die Bewohner, zahlreiche Gemeinschafts- und Serviceangebote und organisierte Aktivitäten. Gleichzeitig bieten wir den Bewohner viel Freiraum für

Individualität – und das nicht allein durch ihre Privatsphäre in der eigenen Wohnung.“ So lädt das Grundstück am See zu Spaziergängen ein oder man trifft sich am Außengehege bei Zwerg-

mal weniger intensiv, ganz wie im bisherigen Verlauf des Lebens. „Erst kürzlich hat eine Angehörige mir erzählt: Meine Mutter ist bei Ihnen wieder richtig aufgeblüht.“ Heymann ist bei einem



Der „Wohnpark Sielbeck“ hat besonderen Flair. Fotos: hfr

schafen und Hühnern. „Tiere sind fester Bestandteil unserer Arbeit. Wir haben sehr gute Erfahrungen in der Therapie gerade gemacht“, sagt Heymann

So knüpfen die Bewohner neue Freundschaften – mal mehr,

solchen Lob ganz stolz auf sein Team. „Ältere Menschen wollen aus ihrer gewohnten Umgebung nicht weg, das ist ihre Heimat. Manchmal lässt sich ein Umzug aber nicht vermeiden. Wenn sie dann zu uns in den Wohnpark

Sielbeck kommen und uns als neue Heimat akzeptieren, dann haben wir alles richtig gemacht.“

Die Mitarbeiter betreuen zu zweit maximal zwölf Bewohner. „Ich habe für den Wohnpark Sielbeck schon den Anspruch, eines der besten Häuser im Norden zu sein. Dafür legen sich alle Mitarbeiter ins Zeug.“ Gerade erst ist Heymann in Bewerbungsgespräche mit zusätzlichen Mitarbeitern getreten. „Es gibt noch sechs freie Wohnungen bei uns in der Größe von 35 bis 95 Quadratmetern. Erste Interessenten gibt es auch schon.“ Die Wohnungen inklusive Küche und Bad bieten fast immer einen Seeblick.

Das Besondere im Neubau ist, dass Wohnungen für Ehepartner von Pflegebedürftigen vermietet werden. „Dabei sind wir keine Luxuseinrichtung“, sagt Heymann. Für Pflegebedürftige betragen die monatlichen Kosten einschließlich Pflege und Vollversorgung ab 2400 Euro

Wohnpark-Sielbeck GmbH, Eutin Str. 15, 23701 Eutin, Infos: www.wohnpark-sielbeck.de.



Besichtigungstage
am 26. & 27.10.

Entdecken Sie unser umfangreiches Angebot aus Sorglos-Wohnungen, Wohngemeinschaften, Pflegehotel und Tagespflege.

Jetzt Termin vereinbaren!

Lebensfreude
kennt kein Alter.

Wohnpark TECHAU

Tel: 0163 77 30 521
vermietung@lebensfreude-techau.de
www.lebensfreude-techau.de

Am Brink 17 • 23689 Ratekau-Techau



LUBECA IMMOBILIEN

Sie haben die Immobilie?
WIR HABEN DIE KÄUFER

Tel. 0451 – 707 46 62
www.lubeca-immobilien.de

- HAUS ZU GROSS?
- GARTEN ZU GROSS?
- KINDER WOLLEN IMMOBILIE NICHT ÜBERNEHMEN?

Stellen Sie rechtzeitig die Weichen für Ihre Zukunft. Wir beraten Sie gerne und erstellen Ihnen eine kostenlose Wertermittlung für Ihre Immobilie.

Pflege24Nord

24-Stunden-Betreuung in Ihrem eigenen Zuhause!

Individuelle Betreuung durch polnisches Personal!

Die bezahlbare Alternative zum Pflegeheim!

Tel. 0173/6 53 30 86

Unser Wohnpark mit besonderem Konzept und Ambiente für ältere und hilfebedürftige Menschen.

WOHN PARK - SIELBECK -

In einer außergewöhnlichen und denkmalgeschützten Villa und einem Neubau direkt am See bieten wir hilfebedürftigen, älteren Menschen mit und ohne Demenz in 22 Service-Wohnungen und in zwei Wohngemeinschaften mit 24 Zimmern ein neues Zuhause in schönster Umgebung.

Dafür suchen wir für unser Team in Sielbeck (m/w/d) in VZ und in TZ

Examierte Pflegefachkräfte, Pflegehilfskräfte sowie Pflegeassistenten, Mitarbeiter Hauswirtschaft Alltagsbegleiter

Wir freuen uns auf Ihre Bewerbung.

Wohnpark Sielbeck GmbH
Eutiner Straße 15a | 23701 Eutin/ Sielbeck
Tel. 04521/83102-00 | info@wohnpark-sielbeck.de
www.wohnpark-sielbeck.de

Kanalstraße: E-Ladepark kommt im November

KWL, Hansestadt und Stadtwerke errichten Ladesäulen für Elektroautos. Bis sie genutzt werden können, dauert es noch ein bisschen.

LÜBECK. Anwohnerinnen und Anwohner wundern sich seit geraumer Zeit. So stehen auf einem Parkplatz in der Kanalstraße sechs E-Ladesäulen in Reih und Glied, die mit Planen verhüllt sind. Sie sind kein Werk des vor drei Jahren verstorbenen Verpackungskünstlers Christo, wie KWL-Sprecher Lucas Braun aufklärt. „Im Zuge eines Gemeinschaftsprojekts von KWL, Hansestadt und Stadtwerke wurde dort ein Ladepark errichtet“, sagt Braun. Durch die derzeitige Sperrung der Hubbrücke und den dadurch erhöhten Verkehr in der Kanalstraße hätten sich jedoch die finalen Arbeiten leicht verzögert. „Ende November sollen die Ladesäulen ans Netz gehen und offiziell eröffnet werden“, verspricht der KWL-Sprecher.



Noch sind die E-Ladesäulen auf dem Parkplatz in der Kanalstraße verhüllt.

Foto: Holger Kröger

Am Fischereihafen in Travemünde ist ebenfalls ein Ladepark geplant. Die Stadtwerke Lübeck wollen insgesamt in den kommenden Jahren 300 neue E-Ladesäulen errichten. Dazu kooperiert der kommunale Versorger auch mit Wohnungsbaugesellschaften wie dem Lübecker Bauverein. **MHO**

Grippewelle kommt bald in Lübeck an

LÜBECK. Die Grippezeit wird auch die Hansestadt Lübeck erreichen. Um effektiv gegen diese Erreger gewappnet zu sein, rät das Gesundheitsamt Risikogruppen weiterhin zu einer Impfung gegen Grippeviren. Bei der echten Grippe (Influenza) sind Krankheitszeichen wie hohes Fieber, Kopf- und Gliederschmerzen sowie Husten, Halsschmerzen und Schnupfen typisch. Dieses Krankheitsgefühl kann bis zu zwei Wochen anhalten. Menschen mit Vorerkrankungen können zusätzlich einen schweren Verlauf mit Lungenentzündung und Krankenhausaufenthalt bekommen. Zu den Risikogruppen, die sich impfen lassen sollten, gehören insbesondere Menschen ab 60 Jahren, Schwangere und chronisch Kranke sowie immungeschwächte Personen aller Altersstufen. Auch für medizinisches Personal und Betreuende von

Pflegebedürftigen ist die Impfung ratsam. Ebenso sollten Bewohner von Alten- und Pflegeheimen oder Personen, die durch ihre Arbeit mit besonders vielen Personen zusammenkommen, beispielsweise Bus- und Taxifahrer oder Lehrkräfte, sich durch eine Impfung schützen. Grippe-schutzimpfungen führen Hausärzte, Betriebsärzte oder das Gesundheitsamt durch. Ab Ende Oktober lohnt sich eine Impfung gegen Grippe, da die Grippewellen meistens ihren Höhepunkt zwischen Dezember und Januar aufweisen. Nach der Impfung dauert es in etwa zwei Wochen bis der Schutz vollständig aufgebaut ist, somit gilt das frühzeitige Handeln als beste Vorbeugung. Die jährliche Grippe-schutzimpfung ist unabhängig von der Empfehlung zur Corona-Schutzimpfung und kann problemlos gleichzeitig oder nacheinander erfolgen.

Christian Jankowskis zweiter Teil der „Heiligen Geschäfte“

LÜBECK. Kirchen prägen das Bild der Stadt Lübeck. In vier von ihnen eröffnen Geschäfte für zwei Wochen eine Filiale und leisten „Dienst am Kunden“ im sakralen Raum. Die Begegnung von Glaube und Geschäft organisiert der international renommierte Künstler Christian Jankowski. „Heilige Geschäfte“, Teil I, ist bis zum 5. November in der Overbeck-Gesellschaft zu sehen, Teil II vom 22. Oktober bis 5. November in St. Jacobi, St. Petri, der Johann-Hinrich-Wichern-Kirchengemeinde und der Evangelisch-reformierten Kirche Lübeck. Angeboten werden den Gläubigen, Kunstfreunden und Kundinnen nicht nur Bekleidung (Holtex in der Johann-Hinrich-Wichern-Kirche) oder Möbel (Bolia in der Kirche St. Petri), sondern auch Lebensmittel (Landwege in der Evangelisch-reformierten Gemeinde Lübeck) oder Elektronik (JessenLenz in St. Jacobi). Menschliche Grundbedürfnisse – Kleidung, Wohnen, Ernährung, Kommunikation – haben Orientierung für die Auswahl geliefert. In seiner künstlerischen Arbeit beschäftigt sich der 1968 geborene Künstler mit Verhältnissen zwischen unterschiedlichen Bevölkerungsgruppen, mit den Beziehungen von Kunst, Medien und Gesellschaft. Schon 1992 ging er mit Pfeil und Bogen „auf Jagd“ in einem Supermarkt. 2013 konnte er hochrangige Vertreter des Vatikans zu einem Jesus-Casting überzeugen. 2016 kuratierte er die internationale Avantgarde-Ausstellung Manifesta und rückte dabei eine ganze Künstlergemeinschaft mitten ins Zürcher Berufs- und Alltagsleben. Jankowski, der eine Profes-

sur an der Stuttgarter Kunstakademie innehat, folgt in seiner Praxis dem in der Moderne bewährten Montageprinzip. Allerdings verbindet er nicht unterschiedliche Zeitungsausschnitte auf einem Bild wie die Kubisten, sondern alltägliche Verhaltensweisen; in den „Heiligen Geschäften“ also den Gottesdienst mit dem Einkaufen. Eine Provokation? Jankowski verweist auf die Jahrhunderte alte Verbindung der Kaufleute mit ihren Kirchen, die hier für ihr Seelenheil investierten. Das Kunstprojekt möchte auf die selbstverständliche Nähe von Kirche und Alltag, von Glaube und Kunst in früheren Jahrhunderten verweisen: Auch Immobilien des Glaubens können nur dann entstehen, wenn man sie bezahlen kann. Die vielen Diskussionen während der Vorbereitung des Projekts zeigen, dass hier aber vor allem zentrale Fragen zeitgenössischer Religiosität verhandelt werden: Glaube, Teilhabe am politischen Leben, Lebendigkeit, Kritik- und Konfliktfähigkeit, Toleranz. Die „Heiligen Geschäfte“ besitzen keine eindeutige Botschaft, sie schaffen für begrenzte Zeit einen Denk- und Handlungsraum für eine neue Erfahrung und kritische Auseinandersetzung, in dem Bedeutungen überhaupt erst entstehen können. Dazu müssen alle Beteiligten aktiv werden. Jankowski jedenfalls wünscht sich Mut zum Spielen: „Es braucht dieses offene Spiel der Parteien, das erst im Nachhinein beurteilt werden kann. Ich glaube, dass die Welt eine bessere wäre, wenn Menschen sich freier aufeinander einließen.“



Pastor Bernd Schwarze bei Bolia.

Foto: Christian Jankowski

Meine Stadt. Mein Leben. Meine App.

Jetzt App downloaden, gratis Pushmitteilungen einschalten und immer als erstes informiert sein, was in der Region los ist.

QR-Code
scannen.
Und immer
informiert sein.

Lübecker Nachrichten

Partner im RedaktionsNetzwerk Deutschland

IMMOBILIENVERKAUF

HÄUSER

WIR BAUEN IHR TRAUMHAUS UND SIND DIE PARTNER FÜR PHOTOVOLTAIK-LÖSUNGEN!

Bock auf Strom? Mach ihn selbst!

CONTRACT Vario
Endlich zuhause!
TRAUMHÄUSER SEIT 1996

Contract-Vario GmbH
Zu den Gründen 14
23623 Ahrensböck-Dakendorf
Telefon: 04505 5805-0



Alt-Mölln

Imposantes Architektenhaus aus Bj. 1981, auf traumhaftem Seegrundstück, begehrte Sackgassenlage, ca. 196 m² Wfl., aufgeteilt auf Erd- & Galeriegeschoss, ca. 2.994 m² Wassergrundstück am Ziegelesee, 5 Zimmer, raumhohen Fensterelemente, separate Esszimmeretage, imposante Galerie mit Seeblick, Sauna, V: 166,8 kWh/(m²a), Kl: F, Öl-ZH, KP: 1.050.000,- €
0451-8009410 von-wuelfing-immobilien.de

Ratekau

Besonderes Architektenhaus, ca. 1.060 m² Traumgrdst., ca. 230 m² Wfl., 6 Zi., charm. Wohn-/Essbereich mit Kamin, offene Küche, 2 barrierefr. DB, 4 Schlafzimmer, 2 Balkone, 2 sonnige Terrassen, Arbeitszi., Sauna mit DB, ca. 40 m² gr. Gästewhg. mit eigenem Eingang, ca. 100 m² gr. Untergeschoss mit eigenem Eingang als Praxis oder Büro, Bj. 1974, B: 109,6 kWh/(m²a), Kl: D, Öl-ZH, 825.000,- €
0451-8009410 von-wuelfing-immobilien.de

Stockelsdorf

Vermietetes Einfamilienhaus auf ca. 1.303 m² großem Erbpachtgrundstück, ca. 150 m² Wohnfläche, 6 Zimmer, aufgeteilt auf 2 Wohneinheiten, EG ca. 90 m² Wfl. mit 3 Zimmern, OG ca. 70 m² Wfl. mit 3 Zimmern, OG frei verfügbar ab 11/23, Mieteinnahmen ca. 11.400,- € NKM p.a., Bj. 1956, B: 190,2 kWh/(m²a), Kl: F, Gas-ZH, KP 325.000,- €
0451-8009410 von-wuelfing-immobilien.de

Lübeck - Kücknitz

Gemütliches Reihennittelhaus, ca. 100 m² Wfl., ca. 50 m² Nutzfl., ca. 211 m² Grdst., 5 Zi., lichtdurchflutetes WZ, Parkettböden, Terrasse mit Außenkamin und Markise, Flurbereich mit Oberlicht, Vollkeller mit Sauna u. Partyraum, Bj. 1978, V: 152,4 kWh/(m²a), Kl: E, Gas-HZ aus 2021, Erbpacht 386,12 EUR p.a., Restlaufzeit bis 2073, 289.000,- €
0451-8009410 von-wuelfing-immobilien.de

Ratzeburg

Renovierungsbedürftiges Reihenedhaus in ruhiger Wohngegend, ca. 68 m² Wfl., 3,5 Zimmer, ca. 262 m² Grdst., Wohnzimmer mit Kamin, Küche mit EBK, Vollkeller, Carport und Gartenhäuschen, Bj. 1952, B: 291,6 kWh/(m²a), Kl: H, Gas-ZH, 180.000,- €
0451-8009410 von-wuelfing-immobilien.de

Top-Objekt der Woche

Kostenlose Marktwertermittlung:
www.unser-immobilienwert.de

Ebenerdiger Wohntraum! Traumhafter Bungalow in Ahrensböck
123,5 m², 4 Zimmer, 647 m², Bj. 2002, Kamin, vollkeller mit Gartenblick, mod. Duschbad mit Fußboden-Hz., gr. Terrasse mit Außenkamin und Markise, Feldrandlage mit freiem Blick, 2 Einzelgaragen und 2 Stellplätze, gr. Werkstattraum, Kunststofffenster 2022 erneuert., Bj. 1972, Erbpacht 2.175,66 Euro p.a., Restlaufzeit bis 31.12.2069, B: 91,0 kWh/(m²a), Kl: C, Öl-ZH, KP: 280.000,- €
0451-8009410 von-wuelfing-immobilien.de

MÖLLERHERM IMMOBILIEN
Persönlich gut beraten

Fassensdorf

Charmante Doppelhaushälfte in ruhiger Lage! Ca. 140 m² Wfl., ca. 84 m² Nutzfl., ca. 540 m² Grdst., 5 Zimmer, großzügiges Wohnzimmer, EBK, Duschbad, Dachboden, Vollkeller, Garage, Gartenlaube, Bj. 1981, B: 174 kWh/(m²a), Kl: F, Gas-ZH, Kaufpreis: 320.000,- €
0451-8009410 von-wuelfing-immobilien.de

Lübeck - Kronsforde

Einfamilienhaus in Feldrandlage, ca. 140 m² Wfl., ca. 100 m² Nutzfl., ca. 750 m² Grdst., ger. Wohn-/Esszimmer mit Kamin, Schlaf-/Arbeitszimmer mit Gartenblick, mod. Duschbad mit Fußboden-Hz., gr. Terrasse mit Außenkamin und Markise, Feldrandlage mit freiem Blick, 2 Einzelgaragen und 2 Stellplätze, gr. Werkstattraum, Kunststofffenster 2022 erneuert., Bj. 1972, Erbpacht 2.175,66 Euro p.a., Restlaufzeit bis 31.12.2069, B: 91,0 kWh/(m²a), Kl: C, Öl-ZH, KP: 280.000,- €
0451-8009410 von-wuelfing-immobilien.de

Top-Objekt der Woche

Kostenlose Marktwertermittlung:
www.unser-immobilienwert.de

Bereit für viele Nutzungsmöglichkeiten - EFH mit 2 Wohneinheiten
Sereetz, 170+74 m², 3+2 Zim., 505 m² Grdst., Bj. 1993, EnV, 124,1 kWh/(m²a), D, Gas, 398.000,- € (keine Käuferprov.)
moellerherm-immobilien.de 0800-77 16 100

MÖLLERHERM IMMOBILIEN
Persönlich gut beraten

Johannstorf

Liebevoll saniertes, großes Anwesen unweit der Ostsee, ca. 280 m² Wfl., ca. 130 m² Nutzfl., ca. 3.303 m² Grdst., 8 Zi., Bj. 1889, umfangr. saniert, ELW ca. 60 m², Werkstatt-/Stallgebäude, moderne Heiztechnik, B: 93,3 kWh/(m²a), Kl: C, Gas-ZH, 1.150.000 €
0451-8009410 von-wuelfing-immobilien.de

Krummesse

Renovierungsbedürftiges EFH mit viel Potential! Ca. 170 m² Wfl., 6 Zi., ca. 1.381 m² Grdst., WZ mit Parkettboden und bodentiefen Fenstern, ebenerdiges Duschbad, Zimmer im OG mit Balkonzugang, Vollkeller mit Sauna, Wintergarten, Terrasse, Bj. 1969, B: 215,5 kWh/(m²a), Kl: G, Öl-ZH, KP: 395.000,- €
0451-8009410 von-wuelfing-immobilien.de

Lübeck

Attraktives Reihennittelhaus in begehrter Wohnlage von St. Gertrud, ca. 100 m² Wohnfl. zzgl. ca. 30 m² ausgebaut. Dachgeschoss, ca. 165 m² Grdst., 5 Zi., Wohn-/Essbereich mit Kamin, offene Küche, modernes Duschbad & Gäste-WC, Sonnenterrasse und Loggia, Bj. 1979, V: 52,8 kWh/(m²a), Kl: B, Viessmann Öl-Hzg 2008, KP: 380.000,- €
0451-80094110 von-wuelfing-immobilien.de

Loose firmengruppe
Ihre Kompetenz für Ihren Erfolg - schon seit 1962!

Rogerfelde (Neustadt i.H.) Junges Haus sucht neue Familie
ca. 148 m² Wohnfläche, 4 Zi., Fußbodenheizung, zentrale Be-/Entlüftungsanlage mit Wärmerückgewinnung, umfangreiche elektrische Ausstattung, wertige EBK mit HWR, modernes Vollbad, sonnige Süd-Terrasse, pflegel.Garten, ca. 620 m² EL, 2 Garagen, EBA: 22,10 kWh/(m²*a), Luft-Wasser-Wärmepumpe, A+, Baujahr 2013
€ 398.000,- zzgl. Courtage
Tel.: 04503 – 707 44 70
www.loose-immo.com

Reinfeld
Gemütliches Reiheneckhaus mit großem Garten! Ca. 115 m² Wfl. auf 4 Zimmern, Wohnzimmer mit bodentiefen Fenstern, große EBK, Vollkeller, überdachte Terrasse, ruhige Lage in einer Spielstraße, Sondernutzungsrecht am Gartengrundstück von ca. 750m², PV-Anlage mit Eigenversorgung und Einspeisungsvertrag, Bj. 1999, B: 97,2 kWh/(m²a), Kl: C, Gas-ZH, KP: 420.000,- €
0451-8009410 von-wuelfing-immobilien.de

Loose firmengruppe
Ihre Kompetenz für Ihren Erfolg - schon seit 1962!

Reinfeld
Gemütliches Reiheneckhaus mit großem Garten! Ca. 115 m² Wfl. auf 4 Zimmern, Wohnzimmer mit bodentiefen Fenstern, große EBK, Vollkeller, überdachte Terrasse, ruhige Lage in einer Spielstraße, Sondernutzungsrecht am Gartengrundstück von ca. 750m², PV-Anlage mit Eigenversorgung und Einspeisungsvertrag, Bj. 1999, B: 97,2 kWh/(m²a), Kl: C, Gas-ZH, KP: 420.000,- €
0451-8009410 von-wuelfing-immobilien.de

Reinfeld

Gemütliches Reiheneckhaus mit großem Garten! Ca. 115 m² Wfl. auf 4 Zimmern, Wohnzimmer mit bodentiefen Fenstern, große EBK, Vollkeller, überdachte Terrasse, ruhige Lage in einer Spielstraße, Sondernutzungsrecht am Gartengrundstück von ca. 750m², PV-Anlage mit Eigenversorgung und Einspeisungsvertrag, Bj. 1999, B: 97,2 kWh/(m²a), Kl: C, Gas-ZH, KP: 420.000,- €
0451-8009410 von-wuelfing-immobilien.de

Stockelsdorf

Gemütliches EFH mit Einliegerwohnung, ca. 165 m² Wfl., ca. 112 m² Nutzfl., ca. 766 m² Grdst., 6,5 Zi., Bj. 1967, zwei Kaminöfen, Esszimmer mit Zugang zur S/W-Terrasse, großer Pool, bodentiefe Fensterelemente, variabel nutzbare Einliegerwhg. im OG, B: 185,6 kWh/(m²a), Kl: F, Gas-ZH, 495.000,- €
0451-8009410 von-wuelfing-immobilien.de

Sierksrade: EFH mit Einliegerwhg., 213 m² Wfl., 6 Zi., 2 Bäder, Wintergarten, Werkstatt 70 m², Bj. 1904, 1400 m² Grdst., E: 164,8 kWh/(m²*a), 429.000€ zzgl. Courtage, ☎ 0151/11 505 999
Macimmo.de

Ratzeburg

Charmante Doppelhaushälfte, ca. 96 m² Wohnfl., ca. 833 m² Grdst. mit liebevoll angelegtem Garten, ausgebautem Stallgebäude und ansprechend gestaltetem Nutzgarten, 4 Zimmer, Bj. 1956, Teilsanierung u. Anbau 2014, WZ mit Ofen, offener Essbereich mit bodentiefen Fensterelementen, B: 170,5 kWh/(m²a), Kl: F, Gas-ZH, 315.000,- €
0451-8009410 von-wuelfing-immobilien.de

Loose firmengruppe
Ihre Kompetenz für Ihren Erfolg - schon seit 1962!

Lübeck Siems, 2 Wohneinheiten, ein Grundbuch, BJ 1952, WFL 150m², Grundstück 1004 m² - geringe Erbpacht, Keller, Garage, Gaszentralheizung BDA 175kWh(m²a) KL.F 260.000 €
Erika Zech Immobilien e.K.: Ihr Immobilienpartner vor Ort!
23611 Sereetz, 0451/393037

Wohntraum unter Reet!

Historisches Einfamilienhaus mit ca. 2829 m² großem, parkähnlichen Grundstück, ca. 200 m² Wohnfläche, Bj. 1939, saniert 1999, 6 Zimmer, Landhausküche, Specksteinofen, große Süd-West-Terrasse, Brunnen und Bachlauf, Gartenteich, Holzhütte, Gewächshaus, Doppelcarport, B: 121,2 kWh/(m²a), Kl: D, Gas-ZH aus 2022, Kaufpreis: 845.000,- €
0451-8009410 von-wuelfing-immobilien.de

Quickborn-Heide

Charmantes EFH im Grünen, ca. 184 m² Wfl., ca. 934 m² Grdst., 3-4 Zimmer, bodentiefe Fenster, offene Fachwerkbalken, Kamin, Landhausküche, Wannenbad, Galerie, Gästebad, gr. Sonnenterrasse und Balkon, repräsentative Auffahrt mit Rondell, Bj. 1977, saniert 2004, B: 123,6 kWh/(m²a), Kl: D, Gas-ZH, 610.000,- €
0451-8009410 von-wuelfing-immobilien.de

EIGENTUMSWOHNUNGEN

ESPLANADE IMMOBILIEN
info@esplanade-immobilien.de
Tel.: 0451-7907190

Willkommen Zuhause – gemütliche Eigentumswohnung in Bad Schwartau
Eigentumswohnung, Grdst. 1.116 m², Wfl. ca. 112,50 m², 3,5 Zimmer, Hausgeld 223,36 € p.m. (inkl. Instandhaltungsrücklage), nach WEG aufgeteilt, Einzelgarage, Bj. ca. 1974, Gasheizung, Verbrauchsausweis, D, 124,2 kWh (m²*a) **KP 275.000,- €**
Kontaktieren Sie uns gerne!

ESPLANADE IMMOBILIEN
info@esplanade-immobilien.de
Tel.: 0451-7907190

Vollen Meerblick gleich von zwei Balkonen aus! Haffkrug
Maisonettewohnung, direkt am Strand, 3 Zimmer, ca. 91 m² Wohn-/Nutzfläche, 3 Balkone (zwei davon mit Meerblick), 2 Duschbäder, offene EBK, TG-Stellplatz, EVA: 87,9 kWh/(m²*a), Gas, C, Bj. 1997
€ 840.000,- zzgl. Courtage

loose firmengruppe
Immobilien seit 1982
Tel.: 04503 – 881200
www.loose-immo.com

Reinfeld

Charmantes EFH mit traumhaften ca. 945 m² Grundstück, ca. 150 m² Wfl. verteilt auf Hauptwohnbereich und Einliegerwhg., Küche mit Zugang zum Garten, WZ mit Kachelofen, Terrasse, Gartenhaus, Carport u. 2 Kfz-Stellplätze, Bj. 1955, B: 225,2 kWh/(m²a), Kl: G, Gas-ZH, KP: 360.000,- €
0451-8009410 von-wuelfing-immobilien.de

Travemünde

Kapitalanleger aufgepasst! Vermietete Eigentumswohnung in Strandnähe, ca. 63 m² Wohnfläche, 3 Zimmer, Süd-Ost-Balkon mit Meerblick, geräumige Küche, Fahrradst. vorh., Mieteinnahmen ca. 630,- € NK / Monat, Bj. 1961, lfd. instandgehalten, HZ, 2020 erneuert, V: 111,5 kWh/(m²a), Kl: D, Gas-ZH, KP: 170.000,- €
0451-8009410 von-wuelfing-immobilien.de

Lübeck - Altstadt

Moderne vermietete 3-Zimmer-Eigentumswohnung, zentral gelegen, ca. 86 m² Wfl., großzügiger Wohn-/ Essbereich mit offener Küche, Duschbad, Eingangsbereich mit Garderobe, Gegensprechanlage, Aufzug in alle Etagen, Mieteinnahmen ca. 11.940,- € NKM p.a., Bj. 2012, V: 36,2 kWh/(m²a), Kl: A, Gas-BHKW, KP: 345.000,- €
0451-8009410 von-wuelfing-immobilien.de

ESPLANADE IMMOBILIEN
info@esplanade-immobilien.de
Tel.: 0451-7907190

Helte 2 Zi.-ETW-/ Kapitalanlage in Timmendorfer Strand
2 Zimmer-Erdgeschosswhg., ca. 43 m² Wohnfläche + 22 m² Terrasse + 6 m² Balkon, moderne EBK, hochwertiges DB, elektr. Außenrolläden + Markise, TG Stellplatz, EVA: 133,6 kWh/(m²*a), Gas, E, Bj. 1988
€ 369.000,- VB zzgl. Courtage

loose firmengruppe
Immobilien seit 1982
Tel.: 04503 – 7074470
www.loose-immo.com

ESPLANADE IMMOBILIEN
info@esplanade-immobilien.de
Tel.: 0451-7907190

Timmendorfer Strand – Exklusives Appartement mit traumhaftem Ausblick aus der 26. Etage
Eigentumswohnung im Plaza Premium Hotel, Wfl. ca. 36 m², 1 Zimmer, Baujahr ca. 1972, 26. Etage, Duschbad, Pantryküche, Balkon, Hausgeld 206 € p. m., Kellerabteil, verschiedene Serviceangebote des Hotels nutzbar, Bedarfsausweis, Gaszentralheizung, C, 91,4 kWh **KP 290.000,- €**
Kontaktieren Sie uns gerne!

ESPLANADE IMMOBILIEN
info@esplanade-immobilien.de
Tel.: 0451-7907190

Historisches Geschäftshaus im Herzen der Lübecker Altstadtinsel
ca. 500 m² Gesamtfl., ca. 500 m² vermietbare Fl., 266 m² Grdst., 3 Gewerbeeinheiten, Mieteinnahmen p.a. SOLL 48.120 €, denkmalgeschützt, Gas-Zentralheizung, Energieausweis lt. Gesetz nicht erforderlich
KP 500.000,- €
Kontaktieren Sie uns gerne!

ESPLANADE IMMOBILIEN
info@esplanade-immobilien.de
Tel.: 0451-7907190

Top Anlageobjekt in der Lübecker Fußgängerzone/ obere Huxstraße
Wohn-/ Geschäftshaus, 7 Einheiten, Grdst. 422,00 m², Gesamtfl. ca. 710,00 m², ME IST gesamt p.a. ca. 90.854,88 €, Mietsteigerungspotenzial, Wohnteil: Bj. ca. 1850, Gasheizung, Bedarfsausweis, C, 90,9 kWh (m²*a), Nicht-Wohnteil: Bj. 1850, Gasheizung, Bedarfsausweis, Wärme 155,5 kWh/(m²*a), Strom 21,4 kWh/(m²*a)
KP 2.250.000,- €
Kontaktieren Sie uns gerne!

ESPLANADE IMMOBILIEN
info@esplanade-immobilien.de
Tel.: 0451-7907190

5 Familienhaus als Kapitalanlage in Lübeck (St. Jürgen)
• MFH in ruhiger Lage, ca. 364 m²
• Wohn-/Nutzfläche zzgl. Keller/ Hobbyraum
• Wohnungsgrößen ca. 66-84 m²
• ca. 1.099 m² Eigenlandgrundstück
• EBA: 192,4 kWh/(m²*a)
• Gas, F, Bj. 1953
889.000,- € zzgl. Courtage
Neugierig geworden? Dann rufen Sie uns bitte an.

loose firmengruppe
Immobilien seit 1982
Tel.: 04503 – 881200
www.loose-immo.com

Sparkasse Holstein
moin! Leben

Eine Immobilie zahlt sich aus.

Inflationsschutz durch Immobilien
Immobilien gelten seit Generationen als rentable, sichere Geldanlage und bieten die Möglichkeit Ihre Zukunft finanziell abzusichern. Wie bei allen Investments entscheidet auch beim Erwerb von Immobilien die richtige Strategie. Das gilt sowohl für Eigennutzer als auch für Anleger. Nutzen Sie mit uns die Erfahrung und Kompetenz eines der führenden Immobilienunternehmen im Norden Deutschlands. Ob Neu- oder Altbau, Wohnung oder Haus, wir finden die zu Ihnen passende Immobilie.

S-Immobilien-Gesellschaft Holstein mbH & Co. KG, Tochtergesellschaft der Sparkasse Holstein
www.sparkasse-holstein.de/makler
Tel. 04531 508-72713 | vertrieb@sig-holstein.de

Abkürzungen für Immobilienanzeigen:									
App.:	Appartement	Grdst.:	Grundstück	NR:	Nichtraucher				
Blk:	Balkon	G.-WC:	Gäste-WC	OG:	Obergeschoss				
BGF:	Bruttogrundfläche	Hzg.:	Heizung	RH:	Reihenhaus				
Ct.:	Courtage	IVD:	Immobilien	renov.:	renoviert				
DG:	Dachgeschoss		Verband	renov.-bed.:	renovierungsbedürftig				
DHH.:	Doppelhaushälfte		Deutschland						
Do.-Gar.:	Doppelgarage	Kft.:	Komfort (-wohnungen)	Sout.:	Souterrain				
Du.:	Dusche			Terr.:	Terrasse				
EBK:	Einbauküche	KP:	Kaufpreis	VDM:	Verband Deutscher Makler				
EG.:	Erdgeschoss	Kü.:	Küche	VHB:	Verhandlungsbasis				
ELW.:	Einliegerwohnung	Lg.:	Lage	VHS:	Verhandlungssache				
Etg.:	Etage	Mais.:	Maisonettewohnung	VB:	Vollbad				
ETW:	Eigentumswohnung		Mieteinheit	VK:	Vollkeller				
EFH:	Einfamilienhaus	ME:	Mehrfamilienhaus	WE:	Wohneinheit				
FwWo:	Ferienwohnung	MFH:	Mietsicherheit	Wfl.:	Wohnfläche				
FP:	Festpreis	MS:	Nutzfläche	Whg.:	Wohnung				
Fußb.-Heizg.:	Fußbodenheizung	Ntfl.:	Netto-Grundfläche	ZFH:	Zweifamilienhaus				
Gar:	Garage	NGF:	Neubau	ZH:	Zentralheizung				
Gart.:	Garten	NB:	Nebenkosten						
Gew.-Fl.:	Gewerbefläche	NK:							

IMMOBILIENVERKAUF

ANLAGEOBJEKTE

Schönberg

Saniert und Vollvermietet! MFH mit Neben-gebäude im Herzen von Schönberg, ca. 557 m² vermietet. Fl., insges. 10 Wohneinheiten zw. 32 m² - 85 m², ca. 1.782 m² Grundstück, Bj. 1940, kernsanziert im Jahre 2000, NKM p.a. ca. 41.064,- €, 2 Garagen, Carport, div. Außenstellplätze, Gas-HZ aus 2020, V: 126,5 kWh/(m²a), Kl: D, Gas-ZH, KP: 725.000,- € 0451-8009410 von-wuelfing-immobilien.de

Lübeck - St. Gertrud

Kapitalanlage mit Potenzial! Vermietbare Fläche ca. 239 m², 257 m² Grdst., Bj. 1906, Nettokaltmiete i.H.v. 47.880,- EUR p.a. Fenster-elemente, Dachrinnen und Fallrohre 2022 erneuert, zentrale Lage, wenige Gehminuten zum Hbf, ca. 409 m² Grdst., Bj. 1960, Energieausweis in Erstellung, KP: 1.100.000,- € 0451-8009410 von-wuelfing-immobilien.de

Lübeck - St. Lorenz Süd

Voll vermietetes Mehrfamilienhaus, 9 Wohneinheiten, 1 Gewerbeinheit, gepfl. Zustand, ca. 590 m² vermietet. Fläche, derzeit Nettokaltmiete i.H.v. 47.880,- EUR p.a. Fenster-elemente, Dachrinnen und Fallrohre 2022 erneuert, zentrale Lage, wenige Gehminuten zum Hbf, ca. 409 m² Grdst., Bj. 1960, Energieausweis in Erstellung, KP: 1.100.000,- € 0451-8009410 von-wuelfing-immobilien.de

Gadebusch

Wohn- & Geschäftshaus in gut angebundener Lage. Praxisfläche mit 2 Mietwohnungen im Dachgeschoss, ca. 130 m² voll ausgestattete Praxisräume inkl. zahnmedizinischem Inventar, Anmeldung mit Tresen, 3-4 helle Behandlungsräume, 6 Stellplätze, ca. 389 m² Grdst., 2 WE im Dachgeschoss, insgesamt ca. 107 m² Wfl., aktuelle Mieteneinnahmen ca. 620,- € NKM / mtl., Bj: 1994, Energieausweis in Erstellung, KP: 250.000,- € 0451-8009410 von-wuelfing-immobilien.de

ESPLANADE IMMOBILIEN

info@esplanade-immobilien.de
Tel.: 0451-7907190



Einzigartiges Wohn- und Geschäftshaus mit Stellplätzen, Balkonen, Terrassen und Lofthaus im Herzen der Lübecker Innenstadt

ca. 1.906 m² Gesamtfläche, ca. 1.688 m² Wohnfläche, ca. 219 m² Gewerbefläche, 1.159 m² Grdst., 15 WE/eine Gewerbe-einheit, Bj. ca. 1900, 7 Stellplätze, ca. 221.347,68 € JNKM Soll, Gewerbe-einheit seit 2014 vermietet, Beheizung VHS/HHS jeweils über eine Gaszentralheizung, Verbrauchsausweise, F/D, Endenergieverbräuche: 170,6 kWh/103 kWh
KP 3.875.000,- €

Kontaktieren Sie uns gerne!

LÄNDLICHE IMMOBILIEN

Trennewurth

Resthof nur ca. 12 km von der Nordsee entfernt! Ca. 293 m² Wohnfläche, ca. 565 m² Nutzfläche, ca. 15.654 m² Grundstück, 12 Zimmer auf 3 Wohneinheiten, div. Nutzungsmöglichkeiten, Nebeneinnahmen durch vermietete Scheune u. PV-Anlage, 12 Kfz-Stellplätze, Erbpacht: 205,66 € p.a. Restlaufzeit bis 22.02.2099, Bj. 1889, B: 164,9 kWh/(m²a), Öl-ZH, Kl: F KP: 795.000,- € 0451-8009410 von-wuelfing-immobilien.de

GRUNDSTÜCKE

23611 Sereetz

15 min zur Ostsee, attr. Bau-grundstück, in ruhiger Lage mit sehr guter Infrastruktur u. Verkehrs-anbindung, 1.611 m², Ideal für Neubau u. z.B. Reihenhäusern, KP 250 €/m².
☎ 0170 - 576 77 16

FERIEN- UND FREIZEITIMMOBILIEN



Gemütliche Ferienwohnung mit Meerblick in Niendorf/O.
ruhige u. gepflegte Wohnanlage, 2 Zi., ca. 51 m² Wfl., 2 OG, großer Balkon mit Meerblick, Duschbad, Einbauküche, Aufzug, PKW-Garagenstellplatz, Fahrradraum
EVA: 81 kWh/(m²*a), Gas, C, Bj. 2000
€ 375.000,- zzgl. Courtage

loose Firmengruppe
Immobilien seit 1982
Tel.: 04503 – 881200
www.loose-immo.com

ESPLANADE IMMOBILIEN

info@esplanade-immobilien.de
Tel.: 0451-7907190



Vielseitiges Wohn- und Geschäftshaus mit Garage, Parkplätzen und großem Eigenlandgrundstück in Stockelsdorf

Wohn-/ Geschäftshaus, 6 Einheiten, Grdst. 1.1610,00 m², Gesamtfl. ca. 564,00 m², ME IST gesamt p.a. ca. 43.140,00 €, Mietsteigerungspotenzial, KP/m² ca. 1.409,57 €, Faktor 18,3, Wohnteil: Bj. ca. 1965, Gasheizung, Verbrauchsausweis, F, 175,8 kWh (m²*a), Nicht-Wohnteil: Bj. 1965, Gasheizung, Verbrauchsausweis, Wärme 151,5 kWh/(m²*a), Strom 18,1 kWh/(m²*a)
KP 790.000,- €

Kontaktieren Sie uns gerne!

WIR SIND NACHHALTIG

Bei der Herstellung von Zeitungsdruck-papieren wird nahezu 100% Altpapier eingesetzt.

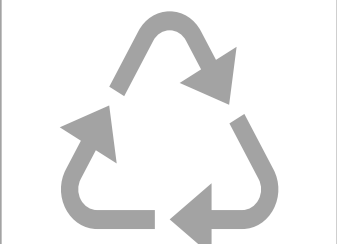

Quelle: BDZV

WOCHENSPIEGEL



Wir suchen laufend...
Ein-/Zwei-/Mehrfamilienhäuser
Doppelhaushälften / Eigentumswohnungen
Gerne beraten wir Sie kostenlos!
Tel. 0451 - 610 30 40
www.grohmann-immobilien.de



A1-Nähe gesucht!

Für einen Abteilungsleiter und seine Familie suchen wir ein gepflegtes EFH ab 4 Zimmern in autobahnnahe Lage.
0451-8009410 von-wuelfing-immobilien.de

Wir suchen sonniges Reihen- oder ½ Haus auf Eigenland, in Lübeck, Bad Schwartau u. Stockelsdorf

60 Jahre Erfahrung - Ihr Vorteil
Tel. 0451 - 2 77 77
Nehlsen
www.immo-nehlsen.de

Ab 120 m² gesucht!

Lübecker Familie sucht ein gepflegtes Einfamilienhaus im Randgebiet von Lübeck mit min. 4 Zimmern und 120 m².
0451-8009410 von-wuelfing-immobilien.de

Ostseenähe gesucht!

Familie aus Süddeutschland sucht ein Haus mit min. 150 m² in unmittelbarer Nähe der Ostsee.
0451-8009410 von-wuelfing-immobilien.de



Einfamilienhäuser & Eigentumswohnungen im Kundenauftrag gesucht!

Für unsere Kunden suchen wir ständig Häuser und Eigentumswohnungen in Lübeck, Stormarn, Stockelsdorf und Bad Schwartau. Wir prüfen jedes Objekt, diskret, umfangreich und ohne Kosten.

„Lieber gleich zum Spezialisten“
☎ 0451-479 20 985
IMMOBILIENBÜRO VOGTEN
GUTACHTEN - VERKAUF - HAUSVERWALTUNG

Reihenhaus gesucht!

Für die Teamleiterin eines Versicherungs-unternehmens suchen wir ein Reihenhaus ab 90 m² Wfl. mit mind. 3 Zimmern. Bis 450.000,- €.
0451-8009410 von-wuelfing-immobilien.de

FAMILIE sucht ein ZUHAUSE!

Junge Familie (2 Erwachsene, 2 Kinder) sucht dringend ein Haus in St. Gertrud / St. Jürgen. Min. 4 Zimmer, Garten, zum Kauf. Wir lieben die Natur, sind tierlieb und pflegen einen freundlichen Umgang mit unseren Mitmenschen. Aktuell leben wir in Ferienwohnungen und sehnen uns nach einem stabilen Zuhause. Falls Sie über ein entsprechendes Objekt verfügen oder jemanden kennen, der uns helfen kann, bitten wir Sie, Kontakt aufzunehmen. Eigenkapital vorhanden. Herzlichen Dank!
☎ 0451/3 05 03 91 80

Travemünde ges.!

Für ein Ehepaar aus Travemünde suchen wir ein großes und stilvolles Einfamilienhaus in der Nähe von Travemünde mit weitläufigem Grundstück und der Möglichkeit zur Pferdehaltung.
0451-8009410 von-wuelfing-immobilien.de

Privat sucht Haus - ETW in Umland von HL/Eutin von privat. ☎ 0176/478 00 871

Bis 350.000,- € gesucht!

Handwerkermeister und seine Frau suchen ein gemütliches Haus bis ca. 350.000,- € KP in Lübeck, Stockelsdorf oder Bad Schwartau.
0451-8009410 von-wuelfing-immobilien.de

Endreihenhaus ges.!

Alleinerziehender Vater sucht für sich und seine Tochter ein schönes Endreihenhaus mit guter Anbindung an die öffentl. Verkehrsmittel.
0451-8009410 von-wuelfing-immobilien.de

REIHENENDHAUS GESUCHT: Elektrikermeister sucht gemütliche Immobilie für 3 Personen in ruhiger Wohnlage. KP bis ca. 390.000,- € Auch Sa./So. u. nach Feierabend. ☎ 04102-8243050, www.kriechimmobilien.de

KLEINES HAUS GESUCHT: Familie sucht kuscheliges Heim in Tritttau u. U. mit kleinem Garten. Gerne Spielstraße o. familienfreundlich gelegen. KP bis 410.000,- € Auch Sa./So. und nach Feierabend. ☎ 04102-8243050, www.kriechimmobilien.de

IMMOBILIENKAUFGESUCHE

HÄUSER

Suchen freistehendes EFH im Grünen mit Garage u. großem Grundstück. im Süden der Hansestadt Lübeck

Wir freuen uns auf Ihren Anruf
Tel. 0451 - 2 77 77
Nehlsen
www.immo-nehlsen.de

Exkl. Anwesen ges.!

Für einen Privatier aus Hamburg suchen wir in Lübeck und an der Lübecker Bucht das ganz Besondere! Großes Einfamilienhaus mit ca. 7 Schlafzimmern, mind. 3 Bädern, offener Küche und großem Garten. Gerne in Wassernähe. KP bis 5 Mio. €.
0451-8009410 von-wuelfing-immobilien.de

Bungalow gesucht!

Für einen Journalisten einer überregionalen Tageszeitung und seine Familie suchen wir einen geräumigen Bungalow mit guter Raumteilung und idyllischem Garten.
0451-8009410 von-wuelfing-immobilien.de

Blick ins Grüne ges.!

Für eine Familie aus Bielefeld suchen wir nach dem berufsbedingten Umzug ein gepflegtes Haus in Lübeck oder Umgebung mit Blick ins Grüne.
0451-8009410 von-wuelfing-immobilien.de

Bad Schwartau ges.!

Für eine junge Familie suchen wir ein charmantes EFH/DHH in familienfreundlicher Lage von Bad Schwartau. Bis ca. 400.000,- € KP.
0451-8009410 von-wuelfing-immobilien.de

Kücknitz gesucht!

Für ein Lübecker Ehepaar suchen wir ein charmantes EFH mit 4-5 Zimmern und ab ca. 130 m² Wfl. in Kücknitz und Umgebung.
0451-8009410 von-wuelfing-immobilien.de

Wir suchen im Umkreis von 15 km um Lübeck Häuser ab 4 Zimmer, mit großem Garten u. Garage / Carport

Wir freuen uns auf Ihren Anruf
Tel. 0451 - 2 77 77
Nehlsen
www.immo-nehlsen.de

Neubau gesucht!

Für eine solvente Familie suchen wir ein modernes Zuhause zwischen Lübeck und Hamburg bis 1,5 Mio. €.
0451-8009410 von-wuelfing-immobilien.de

Kündigung wegen Eigenbedarfs
Sympath., naturverb. Arztfamilie sucht Haus und Garten mit Seele zum Kauf in Lübeck oder Umgebung.
☎ (0 451) 792 507

MOIN, wir suchen ein älteres auch unrenoviertes DHH od. Siedlungshaus mit Stall u. Garage, zwischen HL u. SE

Ihr Makler in 3. Generation
Tel. 0451 - 2 77 77
Nehlsen
www.immo-nehlsen.de

DHH bis 500.000,-€ ...

... gesucht! Für einen Elektrikermeister und seine Familie suchen wir eine DHH mit Keller und kleinem Garten. Bis 500.000,- € 0451-8009410 von-wuelfing-immobilien.de

GRUNDSTÜCKE



Wir kaufen auch Grundstücke, auf denen solch ein Haus steht! Oder falls Ihnen Ihr Grundstück zu groß geworden ist.
Rufen Sie uns gerne an, wir machen Ihnen ein Angebot!

NORDISKA HAUS GmbH
Schönböckener Str. 10 - 23556 Lübeck
04 51 - 4 86 69 18 info@nordiska-haus.de

GRUNDSTÜCK GESUCHT: Solvente selbstständige Frau sucht Grundstück mit ca. 1000 m² in und um Ahrensburg. KP bis 500.000,- € Auch Sa./So. und nach Feierabend. ☎ 04102-8243050, www.kriechimmobilien.de

Buchen Sie Ihre Kleinanzeige unter

Tel.: 04 51/144-11 11
wochen Spiegel

EIGENTUMSWOHNUNGEN

Wir suchen laufend...
Eigentumswohnungen & Immobilien jeder Größe
GROHMANN IMMOBILIEN - Immobilien seit 1978
Arnimstr. 29 a, 23566 HL, Tel. 0451 - 610 30 40
www.grohmann-immobilien.de

Altersger. ETW ges.!

Für ein Pensionärspaar aus Süddeutschland suchen wir eine barrierearme ETW mit Lift oder im EG.
0451-8009410 von-wuelfing-immobilien.de

4-Zimmer gesucht!

Junge dreiköpfige Familie sucht in zentrums-naher Lage eine Wohnung mit 4 Zimmern und Keller- oder Dachbodenraum bis ca. 450.000,- €.
0451-8009410 von-wuelfing-immobilien.de

Wir suchen sonnige 2-4 Zim. ETW mit Balkon in Lübeck, Bad Schwartau, Stockelsdorf, Pansdorf, Scharbeutz

Wir freuen uns auf Ihren Anruf
Tel. 0451 - 2 77 77
Nehlsen
www.immo-nehlsen.de

ETW gesucht!

Für eine Personalreferentin und ihre Tochter suchen wir eine helle 3-Zimmer Eigentums-wohnung ab 75 m² mit Balkon oder Terrasse.
0451-8009410 von-wuelfing-immobilien.de

ANLAGEOBJEKTE

Bis 1,5 Mio. € ges.!

Ostholsteiner Privat Anleger sucht gut erhaltene Wohn- und Geschäftshäuser in der Lübecker und Neustädter Bucht. Bis 1,5 Mio. €.
0451-8009410 von-wuelfing-immobilien.de

Kapitalanlage ges.!

Für einen Bestandskunden suchen wir gut vermietete Eigentumswohnungen (50 # 80 m²) zur privaten Kapitalanlage, bis 350.000,- €
0451-8009410 von-wuelfing-immobilien.de

Mehrfamilienhaus...

...gesucht! Für den Vertriebsleiter eines großen Unternehmens suchen wir ein gepflegtes Mehrfamilienhaus mit min. 4 Wohneinheiten.
0451-8009410 von-wuelfing-immobilien.de

Wir suchen laufend Mehrfamilienhäuser
Keine Kosten für den Verkäufer!
GROHMANN IMMOBILIEN - Immobilien seit 1978
Arnimstr. 29 a, 23566 HL, Tel. 0451 - 610 30 40
www.grohmann-immobilien.de

GEWERBLICHE IMMOBILIENANGEBOTE

BÜROFLÄCHEN / PRAXEN

LAGERHALLEN / WERKSTÄTTEN

Büroräume, hell, geräumig, modern
Parkplätze direkt vor dem Haus, im Gewerbegebiet Roggenhorst, jeweils auch einzeln mietbar, in den Größen: 29,74 m², 19,49 m², 12,20 m², 17,76 m², Preis: 7,00 € m² netto zzgl. NK ☎ 045 18 10 44 30

Bürräume in HL: ca. 130 m², in ruhiger Lage am Stadtpark (Gerichtsnähe), kurzfristig zu vermieten. **Zuschr. an Z14 120 481**

Lübeck

Helle, sehr gut geschnittene Büroräume mit Hafenblick! Ca. 202 m² Bürofläche, 7 Büros, WC-Anlagen, Teeküche, Konferenzraum, ein weiterer Konferenzraum kann angemietet werden, Mitarbeiterkantine im EG, 5 Außenstellplätze, Bj. 1954, B: 164,5 kWh/(m²a), Gas-ZH, Nettokaltmiete 1.919,- € mtl.
0451-8009410 von-wuelfing-immobilien.de

HOTELS / GASTSTÄTTEN

Timmendorfer Strand

Repräsentative Villa mit Ferienappartments in Bestlage! Ca. 887 m² Gesamtfläche, 10 Ferienwng. und 2 Einzelzimmer, ca. 1.105 m² S/W-Grdst., 50 m zum Strand, großzügiger Vollkeller, weitläufiger Balkon zum Hinterhof, Hinterhof mit Doppelcarport und 6 Außenstellplätzen, Bj. 1914, V: 102 kWh/(m²a), Gas-ZH, KP: 3.600.000,- €
0451-8009410 von-wuelfing-immobilien.de

GEWERBLICHE IMMOBILIENGESUCHE

BÜROFLÄCHEN / PRAXEN

LADENLOKALE / LADENFLÄCHE

Bürofläche gesucht!

Für ein expandierendes IT-Unternehmen suchen wir eine großzügige, helle Bürofläche ab 200 m² im 1.OG oder höher in der Lübecker Innenstadt.
0451-8009410 von-wuelfing-immobilien.de

Gartenfachhandel sucht...

in verkehrsgünstiger Lage eine Einzelhandelsfläche ab 400 m² mit Lagerfläche und 2-3 Stellplätzen.
0451-8009410 von-wuelfing-immobilien.de

Geschäftsleitung: Björn Bothe & Adrian Schimpff
Leiter Media-Vermarktung: Rainer Wilkens
Objektleitung: Linn Pietschke

Anzeigenabteilung: Tel. 04 51/1 44-17 63
Fax 04 51/1 44-17 79
Privatanzeigen: Tel. 04 51/1 44-11 11
e-mail: wochenspiegel.anzeigen@LN-luebeck.de

Zustellung: kostenlos, sonnabends
Lübecker Nachrichten Zustell GmbH
Telefon: 04 51/1 44-18 26

Gesamt-Druckauflagen: 95.985
Ausgabe Lübeck 26.805
Ausgabe Bad Schwartau / Stockelsdorf 16.650
Ausgabe Eutin / Malente 17.810
Gesamtauflage 157.250

Wochenspiegel
Verlag: Lübecker Nachrichten Media GmbH
Herrenholz 12, 23556 Lübeck

Druck: A. Beig Druckerei und Verlag GmbH & Co. KG
Damm 9-19
25421 Pinneberg

www.wochenspiegel-online.de

Redaktionsleitung: Sabine Goris

Redaktion:
Tel. 04 51/1 44-17 81
e-mail: wochenspiegel.redaktion@LN-luebeck.de

Anzeigenschluss: Dienstag 15.00 Uhr
Redaktionsschluss: Dienstag 16.00 Uhr

Zurzeit gilt die Anzeigenpreisliste Nr. 48 vom 01. Januar 2023

Mitglied im

NORD BLOCK Bundesverband Deutscher Anzeigenblätter
ADA Deutscher Anzeigen- und Werbefachverband
BVDA Bundesverband Deutscher Anzeigenblätter

Falls Sie dieses Produkt nicht mehr erhalten möchten, bitten wir Sie, einen Werbeverbotsaufkleber mit dem Zusatzhinweis - „bitte keine kostenlosen Zeitungen“ an ihrem Briefkasten anzubringen.
Weitere Informationen finden Sie auf dem Verbraucherportal
www.werbung-im-Briefkasten.de

MIETANGEBOTE

2 ZIMMER

Lübeck - Innenstadt
2-Zi.-Whg, Küche, VB, Miete 625,- € + Mietsicherheit. Keine Maklerangebote.
☎ 01 51 / 52 05 51 42

Stockelsdorf - Zentrum
2-Zi.-Whg, 68 m², 720,- € Kaltmiete + 180,- € NK, privat
☎ 01 76 / 84 44 75 62

HÄUSER

FAMILIE sucht ein ZUHAUSE
Junge Familie (2 Erwachsene, 2 Kinder) sucht dringend ein Haus oder eine Wohnung in St. Gertrud / St. Jürgen. Min. 4 Zimmer, Garten, zur Miete. Wir lieben die Natur, sind tierfreundlich und pflegen einen freundlichen Umgang mit unseren Mitmenschen. Aktuell leben wir in Ferienwohnungen und sehnen uns nach einem stabilen Zuhause. Falls Sie über ein entsprechendes Objekt verfügen oder jemanden kennen, der uns helfen kann, bitten wir Sie, Kontakt aufzunehmen. Herzlichen Dank!
☎ 04 51 / 3 05 03 91 80



Neue Lagerräume
6, 9 und 12 m²
in voll isolierter neuer Halle. 1 m²/9,- € monatl., trocken, abschließbar, belüftet, mit Beleuchtung. Sehr hohe Deckenhöhe und zugänglich täglich von 8 - 20 Uhr. Keine Mindestlaufzeit und monatl. kündbar. Keine Strom oder zusätzlichen Kosten. Verkehrsgünstige Lage zw. Lübeck und Bad Segeberg, 5 Min. zur A 20 und B 432.
Heinrichs Handelsagentur
23821 Rohlstorf
Tel.: 0176/61795441

VERSCHIEDENES

2 Euro-Paletten an Selbstabholer in HL zu verschenken ☎ 0176/48160887

Antike Singer-Nähmaschine (versenkbar) mit Original-Nähmaschinenteisch, an Selbstabholer in HL zu verschenken
☎ 0162/8499930

Christus - für Dich gestorben

Leere Warenkartons (klein, mittel, groß) kostenlos abzugeben, 23923 Hernburg-Lübeck, ☎ 038821/66830

Versch. Liegesofa, Liegefl. 125 x 213 cm, an Selbstabholer. ☎ 0 451 / 495 285

Kaminholz, trocken. ☎ (01 71) 30 00 406

Suche Golfschläger und Zubehör sowie Poloequipment. Bitte alles anbieten.
☎ 0176 / 64799400

Umzüge + Transporte aller Art
preiswert ☎ 04 51 / 80 92 099 oder ☎ 0171 / 64 33 985
www.umzugsspedition-ratschat.de

Verk. ZIPPO, mit erhabenem Gorch Fock-Motiv. Preis VB. ☎ (0 173) 6 322 580

Wo verbringst Du Deine Ewigkeit?
Hast Du Frieden mit Gott gemacht durch Jesus Christus?
www.jesus-christus-rettet.de.
Johannes 14:6 Bibel.
Jesus spricht zu ihm: Ich bin der Weg und die Wahrheit und das Leben; niemand kommt zum Vater denn durch mich. ☎ (0 175) 4 060 630

ZEUGEN GESUCHT

Unfallzeugen gesucht! Wer hat am Montag, 4.9.23, ca. 16.30 Uhr am Lindenplatz im Kreisverkehr auf der inneren Spur einen roten Jaguar und einen schwarzen Twingo parken gesehen? ☎ (0451) 77 977

BEKANNTSCHAFTS-ANZEIGEN

SIE SUCHT IHN

Hübsche Annemarie, 72 J., verwitwet und sehr einsam, ich habe e. frauliche Figur, mit schöner Oberweite. Sehr gerne würde ich wieder einen lieben Mann bis 80 J. umsorgen, ihm sein Liebessessen kochen u. ihn zärtlich verwöhnen. Die tägliche Ansprache fehlt mir sehr. Ich wohne hier ganz allein, fahre gern Auto u. würde mich gerne mit Ihnen verabreden. pv Tel. 0160 – 7047289

Ich Vera, 78 J., immer noch sehr hübsch, bin e. sorgfältige, fleißige Hausfrau und habe so manchen Schicksalsschlag wegstecken müssen. Als Witwe bin ich jetzt ganz allein und würde gerne ein Zuhause in Ihrem Herzen finden. Ich fahre sicher Auto u. könnte auch zu Ihnen kommen pv Tel. 0170 – 7950816

Wo bist du? Ich, Afrikanerin, 36 Jahre alt, 1,70 m, bin schlank. Ich suche liebevollen netten Mann und Liebe für die Zukunft, gerne auch älter. Mag Kinder, Fahrradfahren und kochen. Wünsche mir nichts schmerzlicher, als dich endlich zu treffen. Lass mich nicht länger warten. Du kannst mich gerne erreichen unter dieser Nummer: ☎ 01551/0438154

DISKRETE TREFFS

Er, 57 J., sucht vernachlässigte Sie zwecks gelegentlicher erotischer Treffs, 100 % Diskretion, ☎ 0162 - 468 98 19

KFZ ANGEBOTE

VW

T4 Syncro Multivan, 2,5 L, D, 102 PS, 361TKM. BJ 05/98, TÜV neu, Klima, Standhgz., 8fach bereift u.v.m., perfektes Jagdauto. VB 9.300 €. 0171/ 2103367

ERSATZTEILE / ZUBEHÖR

4 Winterreifen m. Felge, 155/65 R 14, Du-lop, € 350,-; Fahrradträger Auto, Thule Sweden EW02, €350,-; Rangier-Wagenheber Cartrend 2 T, € 60,-.
☎ 04 51 / 7 47 72 00. 0 15 20 / 3 85 73 40

Webasto Standheizung Thermo Top C, Diesel, 5,2 kW, 12 Volt, mit Zubehör, Preis VBH ☎ 0173/2861023

KFZ GESUCHE

WOHNMOBILE / -WAGEN

Kaufe Wohnmobile + Wohnwagen
☎ 03944-36160, www.wm-aw.de Fa.

Wir kaufen Ihr Wohnmobil & Wohnwagen!
☎ 0800-1860000 (kostenlos)
www.ankaufwohnmobile.de

STELLENANGEBOTE

Hansestadt LÜBECK



Wir stellen ständig für alle Stadtteile ein:

Reinigungskräfte (23,50 Std./Woche)

für den Bereich Gebäudemanagement für die Unterhaltsreinigung in Schulen, Kitas und Verwaltungen.
• Nachtdienst oder flexible Arbeitszeiten möglich, wohnortnaher Einsatz möglich
• unbefristete Einstellung wird angestrebt (Entgeltgruppe 1 TVöD)
• Jahressonderzahlungen garantiert und Leistungsprämien möglich
• Mehrstundenauszahlung oder Freizeitausgleich
• Zuschuss zum NahSH-Jobticket, Mobilitätszuschuss
Entgeltgruppe 1 TVöD - Kennziffer 017 / 2023

Näheres zu den Aufgaben und zum Anforderungsprofil etc. finden Sie unter www.luebeck.de/jobs oder unserem Karriereportal (stadt.luebeckjobs.de).

Anforderung des kompletten Ausschreibungstextes auch bei reinigungsdienste-gmhl@luebeck.de oder telefonisch unter 0451-1226271, Herr Eiring bzw. unter 0451-1221902, Frau Brummerloh.

Ausdrücklich begrüßen wir es, wenn sich Menschen mit Migrationshintergrund bei uns bewerben.

Wir suchen: Angestellte (m/w/d) für die Wäscherei, 1 Bügler*in für die chemische Reinigung und eine Putzhilfe (2x/Wo.)
Starker Reinigung und Wäscherei
☎ (0 451) 21 628 Bad Schwartau

Wir suchen Reinigungs-kräfte m/w/d in Teilzeit

ca. 24 Stunden pro Woche für 1x wöchl. Treppenhausreinigungen. Schlüsselobjekte von Mo. bis Fr. zwischen 6.00 Uhr und 18.00 Uhr. **13,50 €/Std.**

Gebäudereinigung Niemann GmbH
Tel.: 04 51 / 5 42 22



Wir suchen zu sofort PTA Teil-/Vollzeit

Lilien-Apotheke
Segeberger Str.

Segeberger Str.15
Stockelsdorf
Tel. 0451-49 8 49 0
www.lilapo.de

Bewerbung telefonisch oder per Mail an: info@lilapo.de

Arbeiten mit

LEIB & SEELE

Küchenhilfe (m/w/d)
in der Kita Pinassenweg (ab sofort, Minijob, 6 Std./Woche) gesucht.

Jetzt bewerben auf karriere.johanniter.de
Bewerbermanagement:
040 7344176-660

JOHANNITER

SEMMEHAACK
WOHNUNGSUNTERNEHMEN

HAUSMEISTER (W/M/D)

wir suchen

bewerbung@semmelhaack.de
Frau Grundmann 04121/4874-0
www.semmelhaack.de

Suche MA (m.w.d) m. FS, Garten / WD.
Willemeit GmbH ☎ 0171/5213822

Hund u. 2 Menschen suchen Putzhilfe in Privat-Haushalt. 2x/Wo. für 2 Std., Raum Marli/Brandenbaum. **(0160) 976504 48**

Eichenhof
Senioren- und Therapiezentrum
www.haus-eichenhof-luebeck.de

Wir suchen ab sofort eine/n **Pflegefachfrau/ Pflegefachmann** (m/w/d) – Tag- und Nachtdienst – Vollzeit, Teilzeit, GfB
Brutto-Gehalt bis zu 3.800 €*
Zulagen & Jahressonderzahlung**
bereits inklusive
*Gehaltsbeispiel bei Vollzeit-Anstellung
**13. Monatsgehalt oder monatl. Auszahlung
Wir freuen uns auf Deine Bewerbung!
Frau Sabrina Zander
E-Mail: einrichtungsleitung@haus-eichenhof-luebeck.de
Segeberger Straße 48 b
23617 Stockelsdorf
(0451) 498 67-0

Eine kleine Anzeige.
Für eine große Tat. Werden Sie Lebensspender.
Kämpfen Sie mit uns gegen Blutkrebs. Lassen Sie sich jetzt als Stammzellspender registrieren. Alle Infos zur Stammzellspende finden Sie unter www.dkms.de

Wir besiegen Blutkrebs.

DKMS Deutsche Knochenmarkspenderdatei gGmbH

MARKTPLATZ

MÖBEL / HAUSRAT

Abholung von gebr. Möbeln für Bedürftige in Ukraine. Tel.: 0176/55 29 18 30

Kaufe Flohmarkt-/ Antikartikel aller Art von privat, Frau G. ☎ 01 52 / 14 67 12 36

Wohnungsauflösung, div. Möbel in Travemünde zu verk. ☎ 0171/8305616

TV / FOTO / PHONO / ELEKTRONIK

40"-LED TV, Panasonic Flachbildschirm, internetfähig. 100 €. ☎ (0172) 9952753

MUSIK

Viola, VB 2000 € und Violine, VB 1000 €, div. Kammermusiknoten, aus Nachlass zu verkaufen ☎ 0151 70 850 235

KUNST- UND SAMMLERMARKT

Büchermarr kauft einzelne Titel oder ganze Sammlungen. Themen: Weltkriege, Geschichte 1918 - 1945.
☎ 056 41 / 7 48 77 84

KUNST- UND SAMMLERMARKT

Antiquitäten günstig zu verkaufen.
☎ 0176/36328047

BOOT- / WASSERSPORT

Yukon-Tour von Prijon mit 2 Paddel, Spritzdecken u. vielen Extras, aus Altersgründen zu verkaufen, VBH 250 €
☎ (0451) 893 077

Der Flohmarkt erscheint jeden Mittwoch und Sonnabend. **Anzeigenservice: Tel. 0451/ 144-1111 oder www.LN-Medienhaus.de**

HOBBY UND FREIZEIT

Alte Münzen v. Sammler ges.
☎ 01 71 / 6 40 37 00

E-Bike "My Velo Modell Berlin", Klapprad 20", schw., dt. Fabrikat. 3 Mon. alt, 500 km gefahren. KP 2.100 € ☎ 0172/4027460

MARDER-Holzkaufen, Lebendfalle auch f. Waschbär zuverk.
☎ 01 73 / 9 52 81 74

Verkaufe LGB-Sammlung: Loks, Wagons, Gleismaterial, Zubehör... auch einzeln abzugeben. täglich 10-12 Uhr
☎ 045 51 21 76

TIERMARKT

Umstände halber 12 Jahre alter, kastrierter Kater (Freigänger) gegen Schutzgebühr abzugeben. ☎ (0451) 30 80 80 23

Zebrafinken, besondere Farben zu verkaufen. ☎ 0152-21964797

SCHÜTZT DIE ARKTIS!

www.greenpeace.de/arktis

WEITERE EXKLUSIVE JOBANGEBOTE FINDEST DU UNTER

KÜSTENFISCHER.DE

ANGEL DIR DEINEN TRAUMJOB.

EIN ANGEBOT DER:

20:00



Marketingagentur



Hey, wir brauchen eine Anzeige für die ganz neuen **SILK IX**



Okay, und was können die?

Das sind die ersten Mini-Im-Ohr-Hörsysteme mit Akku. Dabei schaffen sie im Ganzen 30% mehr Performance als die Vorgängermodelle und sind für etwa 75% der Hörverluste geeignet



Wow, hast du ein Foto?



Und ab wann gibt es die?

Exklusiv bei uns ab dem 18.10.



Kann man die bei euch ausprobieren?

Ja nach **telefonischer Voranmeldung** unter **0451 / 489 477 77.**



Bitte eine Anzeige, wie es noch keine gab, in der alle wichtigen Infos drin stehen!

