

# W BAD SCHWARTAU | STOCKELSDORF WOCHENSPIEGEL

WWW.WOCHENSPIEGEL-ONLINE.DE

Sonnabend, 9. Mai 2026 • kostenlos

## Spurensuche in der Bücherei: Museum will Cold Cases lösen

Rätselhafte Sammlungsstücke werden ausgestellt – Besucher sollen Hinweise geben.

**BAD SCHWARTAU.** In Bad Schwartau machen Museum und Stadtbücherei gemeinsame Sache: Mit dem Projekt „Cold Cases im Museum – Spurensuche in Bad Schwartau“ rufen beide Einrichtungen die Öffentlichkeit zur Mithilfe auf. Ausgewählte Objekte aus der Sammlung des Museums werden aktuell in den Räumen der Bücherei präsentiert – verbunden mit der Einladung, verborgene Geschichten ans Licht zu bringen.

Rund 3500 Objekte umfasst das Inventar des Museums, doch nicht zu allen existieren verlässliche Informationen. Einige dieser Stücke sind nun in zwei Vitrinen im ersten Obergeschoss in der Bücherei ausgestellt. Darunter befinden sich drei Stechkämme aus der Zeit um 1850 sowie zwei Milchflaschen der Bad Schwartauer Meierei Eitel, die einst in der Schulstraße ansässig war. „Es wäre toll zu erfahren, woher diese Kämmen kommen oder wer die Flaschen ans Museum übergeben hat“, sagt Museumsleiterin Judith Ohrtmann.

Auch über eine Zeichnung aus dem Jahr 1952 von Hans Buchheister mit dem Titel „Durchblick auf Haars Garten“ ist wenig bekannt. Das Bild gehört zu einem Konvolut mit 46 Zeichnungen des Künstlers, der in den 1950er-Jahren in der Bad Schwartauer Goethestraße lebte. „Es wäre spannend zu wissen, welcher Garten in Bad Schwartau möglicherweise die Vorlage für das Bild war“, sagt Ohrtmann.



Kultur- und Museumsmanagerin Judith Ohrtmann (li.) und Büchereileiterin Wiebke Kuchel freuen sich auf Hinweise zu den unbekanntem Gegenständen aus dem Museumsbestand. Auch der Wetterhahn wirft Fragen auf. Foto: Lutz Roebler

Ein erster Hinweis ist bereits eingegangen. „Eine Familie namens Haar soll bis in die 1950er-Jahre in der Auguststraße gelebt haben. Das wurde uns mitgeteilt“, berichtet Ohrtmann. Büchereileiterin Wiebke Kuchel ist optimistisch, dass künftig weitere Fälle gelöst werden. „Die Bücherei ist gut frequentiert – um die 150 Besucherinnen und Besucher kommen am Tag. Die Vitrinen finden hier durchaus Beachtung“, so Kuchel.

Fragen wirft auch ein Wetterhahn aus Messing mit herausgestanzten Zierdurchbrüchen auf. Die Inschrift „H. Grube 1794 aus Vorwerk Gott zu Ehren“ ist zu erkennen. „Der Wetterhahn ist ein sogenannter Depot-Fund“, sagt Ohrtmann. „Ich habe ihn nach meinem Amtsantritt 2018 ohne weitere Inventarisierung oder Dokumentation im Museumsdepot gefunden.“ Ihre Recherchen seien immer wieder ins

Leere gelaufen. Es sei kein weiterer Ermittlungsansatz geblieben. Daher gehe man nun an die Öffentlichkeit. „Interessant wäre zu wissen, von welchem Dach der Wetterhahn stammt und wer ihn dem Museum überlassen hat.“ Hintergrund der Kooperation ist auch eine mögliche gemeinsame Zukunft: Perspektivisch könnten Museum und Bücherei in das Gebäude des Amtsgerichts ziehen. Schon jetzt wollen

beide Einrichtungen ihre Zusammenarbeit stärken. Die Ausstellung soll regelmäßig aktualisiert werden, sodass immer neue Rätsel auf die Spurensucher warten. „Wie häufig die Exponate wechseln, wird sich zeigen und hängt auch von der Resonanz ab“, sagt Ohrtmann. Hinweise zu den Objekten nimmt das Museum per E-Mail an [museum@bad-schwartau.de](mailto:museum@bad-schwartau.de) oder unter Tel. 0451/20002451 entgegen. **SEP**

## Sie haben schon 40 „Sport-Orden“ bekommen



Die „Ostholstein-Delegation“ bei der Sportabzeichen-Ehrung vom LSV in Kiel: Heinrich Marwell (v.li.) und Sönke Marsen vom TSV Lensahn, Eckhard Springs vom VfL Bad Schwartau, Angela Langbehn vom TSV Lensahn und Regina Köhn vom MTV Ahrensböök. Foto: Nika Giesenberg

**OSTHOLSTEIN.** Insgesamt 17.443 Sportabzeichen wurden in Schleswig-Holstein im vergangenen Jahr abgenommen – davon 6736 Erwachsenen- und 10.707 Jugendsportabzeichen. Alle Absolventinnen und Absolventen erbrachten die dafür erforderlichen Leistungsnachweise in den Kernsportarten Leichtathletik, Schwimmen, Turnen und Radsport innerhalb eines Kalenderjahres. Bei einer Ehrungsveranstaltung des Landesportverbands Schleswig-Holstein (LSV) standen kürzlich 102 von ihnen im Kieler „Haus des Sports“ im Mittelpunkt: Es handelt sich um Frauen und Männer aus Schleswig-Holstein, die die

Anforderungen zur Erlangung des Deutschen Sportabzeichens bereits mindestens 35 mal erfüllt haben. Zum Teilnehmerkreis in der Landeshauptstadt gehörte auch eine kleine, aber feine „Ostholstein-Delegation“: Angela Langbehn, Sönke Marsen, Heinrich Marwell (alle TSV Lensahn) und Eckhard Springs (VfL Bad Schwartau) haben bereits zum 40. Mal die Prüfungen für das Deutsche Sportabzeichen erfolgreich bestanden und wurden für diese besondere Leistung geehrt. Ausgezeichnet wurde darüber hinaus Regina Köhn vom MTV Ahrensböök für ihre fast 26-jährige Prüfertätig-

keit im Verein. Nicht an der Veranstaltung teilnehmen konnte Jens Lewandowski vom TSV Neustadt, der bereits 45 „Sport-Orden“ geschafft hat. Nicht nur die erfolgreichen „Sportabzeichen-Veteranen“ freuen sich über diese Würdigung ihrer sportlichen Leistungen, sondern auch Günter Frenz, Sportabzeichen-Obmann im Kreissportverband Ostholstein: „Die Ehrenveranstaltung beim Landesportverband ist schon seit Jahren ein sehr gut organisiertes Event in einem besonders feierlichen Rahmen. Und das wertet die besonderen Leistungen der Sportlerinnen und Sportler noch zusätzlich auf.“

**Dach Solar** **Ratenkauf möglich!**  
**PHOTOVOLTAIK**  
vom Fachbetrieb vor Ort  
**ALLES AUS EINER HAND**  
☑ individuelle Fachberatung ☑ zuverlässig und kostengünstig  
☑ fachgerechte Montage ☑ schnell und professionell  
Rudolf-Diesel-Str. 22, 23617 Stockelsdorf | 0451-120 150-0  
info@dachsolar.de | www.dachsolar.de

**O. C. KATRE-SCHMUCK**  
**Gold-, Silber-Reparaturen**  
**Wir kaufen:**  
**Gold, Silber, Platin, Zahngold, Bernstein, Luxusuhren**  
**MÜHLENSTR. 19 · LÜBECK ☎ 0451/9 89 89 29**

**AUTO ADAM kauft**  
fast jeden Pkw & Lkw  
auch defekt, Unfall-/Totalschaden  
**Sofort Bargeld, prompte Abmeldung u. Abholung**  
24-Std.-Tel.-Service, auch sonntags  
**Rufen Sie an, 04 51 / 57010**  
HL, Roggenhorster Straße 13  
**www.AUTO-ADAM.de**

**Gold & Silber**  
Wir zahlen hohe Preise für Besteck und Schmuck, Brillanten und Uhren, Münzen, Zahngold und Bernstein  
**ANTIK & KUNST**  
Breite Str. 4 neben der Schiffergesellschaft  
**direkt am Koberg**  
☎ 7 25 56 • Gutachten  
Mo. geschlossen  
Di - Fr. 10-16 Uhr  
Samstag 11-16 Uhr  
**Suche alte Orden und Bilder**  
**www.goldkauf-dose.de**

**Bestattungsinstitut Friedrich-W. Zunft**  
Friedhofsallee 1a, 23554 Lübeck  
Wir sind täglich 24 Stunden für Sie erreichbar.  
**Tel. 04 51 / 49 12 32**  
Erd- u. Feuerbestattungen auf allen Friedhöfen  
Waldbestattungen  
Seebestattungen  
Bestattungsvorsorge und Beratung kostenlos

**Duschkabinen der Extraklasse**  
Wir fertigen hochwertige Ganzglasduschen, individuell nach Maß, exklusiv für Ihr Badezimmer.  
**Mehr Infos hier!**  
Rufen Sie uns einfach an!  
**GLASEREI MEWS**  
0451/73730 **SOMM**

**Deutsche Umwelthilfe**  
**50 Jahre**  
Wir setzen Umweltschutz durch  
Mach mit. Als Fördermitglied. **Für uns alle!**  
[www.duh.de/50jahre](http://www.duh.de/50jahre)

**STARK**  
SOS KINDERDÖRFER WELTWEIT

**HOCHBERG FLOHMARKT**  
Familia Schwartauer Landstraße 10.05.  
Campus Center Lübeck 14.05.  
Familia Wesloer Landstraße 17.05.  
Familia Trittau überdacht möglich 17.05.  
IKEA & LUV-Shopping Lübeck 24.05.  
Familia Bargtheide überdacht möglich 24.05.  
Tel.: 04102 / 3 19 39  
[www.hochberg.tv](http://www.hochberg.tv)

**Pflege24Nord**  
**24-Stunden-Betreuung in Ihrem eigenen Zuhause!**  
Individuelle Betreuung durch polnisches Personal!  
Die bezahlbare Alternative zum Pflegeheim!  
**Tel. 0 41 55/4 93 99 66**  
[www.pflege24nord.de](http://www.pflege24nord.de)

**Gardinen SCHLICHTING** **Unsere Frühlingsangebote**  
**30%** auf den Nählohn Ihrer neuen Dekoration  
nicht in bar auszahlfar oder mit anderen Aktionen kombinierbar  
kostenloses Aufmaß  
Angebot gilt bis 31.05.2026  
Rabatt nur für Neubestellungen  
**Rabatt nur gegen Vorlage dieser Anzeige bei der Bestellung**  
**Die schönsten Gardinenstoffe**  
**30%** auf maßgefertigte Plissees, ausgewählte Kollektion  
nicht in bar auszahlfar oder mit anderen Aktionen kombinierbar  
kostenloses Aufmaß  
Angebot gilt bis 31.05.2026  
Rabatt nur für Neubestellungen  
Schwartauer Allee 13a-15 · 23554 Lübeck  
5 Parkplätze vor den Schaufenstern · Haltestelle Wickede. Linie 1 + 10  
Montag - Freitag 10.00 - 18.00 Uhr · Sonnabend 10.00 - 13.00 Uhr  
**Tel. 0451-43115 · [www.gardinen-schlichting.de](http://www.gardinen-schlichting.de)**

**wochen spiegel**  
**ACHTUNG**  
**Ab sofort veränderter Anzeigenschluss für alle Wochenspiegel-Ausgaben**  
Anzeigenschluss für alle Rubriken ist jeweils bereits am Montag vor Erscheinen, 14 Uhr

**Herzinfarkt: Jede Minute zählt!**  
**sofort 112**  
Bei starkem Druck oder brennenden Schmerzen im Brustkorb, die über 5 Minuten anhalten und in Arme, Schulterblätter und Hals ausstrahlen können – dringender Verdacht auf Herzinfarkt. Was Sie über den Herzinfarkt wissen müssen:  
[www.herzstiftung.de](http://www.herzstiftung.de)  
**Deutsche Herzstiftung**  
Vogtstraße 50  
60322 Frankfurt am Main

**SCHMELZER HÖRSYSTEME**  
**JETZT ANMELDEN**  
Inklusive Akku-Ladestation (179,- €) oder TV Connector (199,- €).  
**DAS STEUER ÜBERNEHMEN FÜR DEN SOUND IHRES LEBENS!**  
Bad Schwartau | Lübeck Zentrum | Stockelsdorf: ☎ 04102 - 987 86 33  
Lübeck Campus | Lübeck Schlutup | Travemünde: ☎ 04502 - 88 69 900  
[schmelzer-hoersysteme.de](http://schmelzer-hoersysteme.de)  
Anmeldefrist ist bis zum 31. Mai 2026 und das Angebot dann gültig bis zum 31.08.2026. Bei Kaufabschluss können Sie wählen zwischen der passenden Akku-Ladestation oder einem TV Connector inklusive.  
Schmelzer Hörsysteme in Ostholstein GmbH (Bad Schwartau), Schmelzer Hörsysteme in Travemünde GmbH (Lübeck Campus, Lübeck Schlutup), Schmelzer Hörsysteme in Lübeck GmbH (Lübeck Zentrum) und Schmelzer Hörsysteme in Stockelsdorf GmbH, werben gemeinschaftlich.  
Verfügbar ab TEC Level V8.

## Ostholsteiner sind am häufigsten krank

**OSTHOLSTEIN.** Die Menschen in der Region Ostholstein/Plön sind häufiger krankgeschrieben als im Landesdurchschnitt. Das geht aus aktuellen Auswertungen der Krankenkasse DAK hervor.

Nach Angaben der Kasse waren versicherte Beschäftigte aus der Ostholstein-Region im Jahr 2025 durchschnittlich an 23 Kalendertagen krankgeschrieben. In ganz Schleswig-Holstein lag der Wert bei rund 20 Fehltagen pro Kopf, in Lübeck waren es 21 Kalendertage.

„Der Krankenstand hat sich mit 6,3 Prozent auf einem hohen Niveau eingependelt“, sagt Nils Junker, DAK-Chef in Lübeck. Ihm zufolge sei es deshalb notwendig, eine fundierte Ursachenforschung voranzutreiben. Ein Krankenstand von 6,3 Prozent bedeutet, dass an jedem Kalendertag im Durchschnitt 63 von 1000 Beschäftigten krankgeschrieben waren. Im Vergleich zum Jahr 2024 ist der Krankenstand damit leicht gestiegen.

Zahlen der Techniker Krankenkasse (TK) zeigen, dass der Krankenstand im Vergleich zum Vorjahr minimal gesunken ist. Sie zeigen aber auch, dass die dort versicherten Ostholsteiner mehr Fehltag haben als im bundesweiten Durchschnitt. Demnach lag der Krankenstand in

Ostholstein 2024 bei rund 6,5 Prozent und 2025 bei 6,2 Prozent. Die Fehltag summierten sich 2024 auf rund 23,7 Tage, 2025 sank die Anzahl auf durchschnittlich 22,7 Tage. Bundesweit lagen die Krankentage bei TK-Versicherten im Schnitt bei 19 (2024) oder 18,5 (2025) Tagen.

Der häufigste Grund für Krankschreibungen in der Region waren laut DAK psychische Erkrankungen. Diese verursachten im vergangenen Jahr 533 Fehltag je 100 erwerbstätigen Versicherten (Vorjahr: 428 Tage). Auf Platz zwei lagen Muskel-Skelett-Erkrankungen wie Rückenprobleme mit 400 Fehltagen je 100 Versicherten (Vorjahr: 347 Tage). Es folgten Atemwegserkrankungen mit 397 Fehltagen je 100 Versicherten (Vorjahr: 384 Tage).

Allein Rückenschmerzen haben laut Daten der AOK Nordwest 2025 im Kreis Ostholstein rund 56.600 Fehltag bei AOK-Versicherten verursacht. Etwa 61.300 Ostholsteiner befinden sich demnach wegen Rückenschmerzen in ärztlicher Behandlung, das entspricht rund 30 Prozent der Bevölkerung. Neben körperlichen Belastungen gelten auch Faktoren wie Stress, Depressionen, Bewegungsmangel, Rauchen oder Übergewicht als Risikofaktoren. **HAD**



In Scharbeutz führt die alte Stromtrasse mitten durch ein Wohngebiet. Diese Masten werden entfernt.

Foto: Sven Wehde

# Wo alte Strommasten in Ostholstein abgebaut werden

Rückbau in Wohngebieten in Bad Schwartau, Ratekau und Scharbeutz – Auch Naturschutzgebiete profitieren.

**BAD SCHWARTAU/SCHARBEUTZ.** Quer durch Ostholstein werden derzeit riesige Strommasten für die neue 380-kV-Ostküstenleitung errichtet. Was bisher kaum im Fokus steht: Neben der zusätzlichen Belastung durch die neue Trasse gibt es auch eine Entlastung für Ostholsteiner. Denn zwischen Lübeck und Göhl werden 185 alte 110-kV-Masten abgebaut.

Die Vorteile liegen auf der Hand. „Zum einen ist es eine Entlastung für das Landschaftsbild, aber auch für unmittelbar betroffene Anwohner“, sagt Peter Hillfert, Pressereferent vom ver-

antwortlichen Netzbetreiber Tennet. Wie groß diese Belastung derzeit noch ist, zeigt sich zum Beispiel im Scharbeutzer Wohngebiet zwischen Kiepenberg und Oderstraße. Die Leitungen verlaufen direkt über den Häusern, Masten stehen teilweise in den Gärten der Anwohner.

### STROMMASTEN WERDEN AUS DEN GÄRTEN ENTFERNT

Damit ist bald Schluss, die Masten in Scharbeutz werden abgebaut, aber nicht nur dort. Hillfert: „Neben Scharbeutz werden Wohngebiete in Bad Schwartau

und Ratekau entlastet.“ Ein Blick in die Rückbaukarten zeigt: In Bad Schwartau verschwinden die Leitungen, die jetzt genau über den Gärten vieler Häuser am Steenkamp sowie über ein Kleingartengelände verlaufen. In Ratekau gibt es eine teilweise Demontage der Masten, die quer über den südlichen Gemeindeteil von der Eutiner Straße bis zum Sereetzer Weg verlaufen.

Doch wird dafür nicht auch genau hier die neue Trasse gebaut? „Nein“, sagt Hillfert. „Zwischen Siems und dem Umspannwerk Lübeck/West in Stockelsdorf hat die neue Leitung einen komplett anderen Verlauf als die alte 110-kV-Leitung und wird in neuer Trasse um die Ortschaften herumgeführt. Die Wohngebiete in Bad Schwartau und Ratekau werden also durch den Rückbau deutlich entlastet.“

Während der Neubau der Ostküstenleitung zu Waldverlusten führt, was für massive Kritik von Naturschützern sorgt, profitiert andererseits die Natur vom Rückbau. Denn demontiert werden die alten Masten zum Beispiel auch im Naturschutzgebiet „Neustädter Binnenwasser“

und im Naturschutzgebiet „Oldenburger Bruch“.

### RÜCKBAU VERZÖGERT SICH UM EIN JAHR

Ein bisschen gedulden müssen sich die Ostholsteiner aber noch, denn die Fertigstellung der neuen Ostküstenleitung verzögert sich. Eigentlich sollte die 380-kV-Stromtrasse bereits 2027 fertiggestellt und in Betrieb genommen werden. Das klappt nicht. „Die Gesamtinbetriebnahme verschiebt sich auf voraussichtlich Ende 2028“, erklärt Sören Wendt, Regionalkoordinator von Tennet.

Damit verschiebt sich auch der Abriss der alten Leitung. „Der Rückbau der 110-kV-Masten ist von November 2027 bis Ende September 2028 geplant“, erklärt Hillfert. Vorab würden nur vereinzelt dort Masten abgebaut, wo am gleichen Standort auch ein neuer Mast errichtet werde. Das betreffe zum Beispiel zwei Masten bei Lensahn.

### KERNPROJEKT DER ENERGIEWENDE

Die neue 380-kV-Ostküstenleitung ist ein Kernprojekt der

Energiewende in Deutschland. Sie ist 120 Kilometer lang und verläuft von Henstedt-Ulzburg über den Raum Lübeck bis nach Göhl. Auf der gesamten Strecke werden insgesamt 285 Masten errichtet und gleichzeitig 301 alte Masten abgebaut. Die Ostküstenleitung soll den Strom aus der Windenergie in den Süden transportieren. Die Zahl der Fäule, in denen Windräder abgestellt werden müssen, weil Leitungen überlastet sind, soll damit deutlich reduziert werden.

Das soll am Ende auch die Belastungen für die Stromkunden senken, auf die die Kosten ansonsten umgelegt werden. „Allein in Ostholstein und allein aus Windstrom wird deutlich mehr als ein Gigawatt Grünstrom produziert und von der Ostküstenleitung abtransportiert werden, was der Leistung eines mittleren Kernkraftwerks entspricht“, erklärt der Tennet-Regionalkoordinator Wendt.

Dass die Trasse später fertig wird, liegt übrigens nicht an den Stromleitungen, sondern an den Umspannwerken Siems und Göhl/West. Bisher waren die Inbetriebnahmen im Jahr 2026 in Siems und 2027 in Göhl vorgesehen. **SWE**

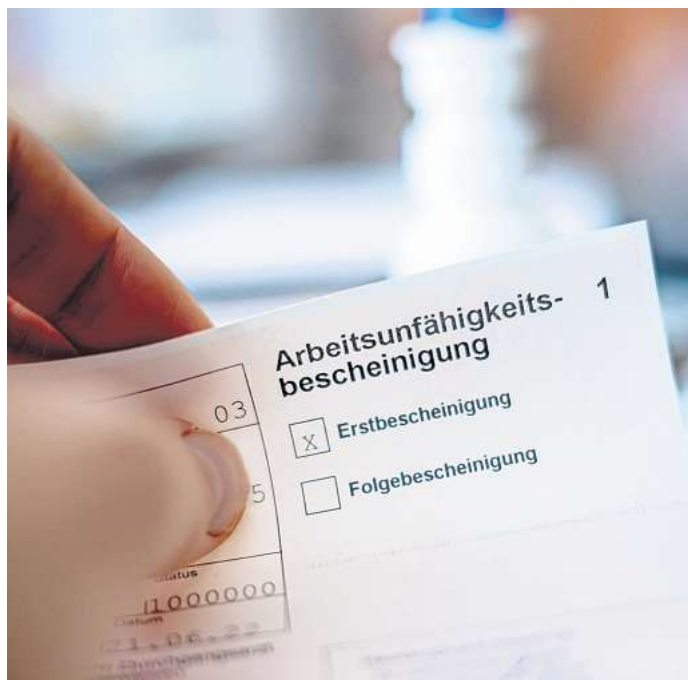

In Ostholstein wird die Arbeitsunfähigkeitsbescheinigung besonders häufig ausgestellt. Symbolfoto: Sina Schuldt/dpa

## Zwei Gemeinden, ein Gottesdienst

**BAD SCHWARTAU.** Bereits zum achten Mal findet am heutigen Sonnabend, 9. Mai, ab 17 Uhr in der Kreuzkirche Bad Schwartau, Geibelstraße 18, ein gemeinsamer Gottesdienst von Adventisten vom „Knotenpunkt“ und Baptisten von der Kreuzkirche unter dem Titel „Get Connected“ statt. Die Veranstaltenden möchten „in Zeiten, in denen man vielerorts den Eindruck gewinnen kann, dass alles auseinanderbricht“ das verstärken, was verbindet. „Get

Connected“ ist ein Aufruf und eine Einladung an alle, die in Verbindung zueinander und zu Gott kommen wollen. Der Abend wird von einer gemeinsamen Musikgruppe beider Gemeinden gestaltet. Nach gemeinsamem Singen und Beten können die Gäste bei einem kleinen Imbiss miteinander ins Gespräch kommen. Da es nur eine begrenzte Anzahl an Parkplätzen gibt, wird darum gebeten, umliegende Parkplätze zu nutzen.



„Der Rückbau der alten Stromtrasse soll im November 2027 beginnen“, sagt Tennet-Sprecher Peter Hillfert. Foto: Irene Burow

## Neue Impulse und Kontinuität

**KREIS OSTHOLSTEIN.** Im Förderverein Bildende Kunst Ostholstein hat sich der Vorstand neu zusammengesetzt. Den Vorsitz übernimmt künftig Melanie Brennecke aus Ratekau, die als erfahrene Organisatorin, Informatikerin und Künstlerin eine ideale Verbindung von Struktur, Kreativität und Teamgeist mitbringt. Sie möchte in ihrer neuen Rolle vor allem die Zusammenarbeit im Team sowie den Austausch zwischen Kunst, Kultur und digitaler Welt fördern.

Holger Wittig-Koppe, Arbeits- und Organisationssoziologe mit langjähriger Beratertätigkeit, bringt sein umfangreiches Netzwerk sowie analytisches Denken in die Arbeit des Vorstands ein. Mit seinem zusätzlichen Magister in Kunstgeschichte ist er fachlich tief in der Kunstszene verwurzelt und möchte Impulse für

inhaltliche und kuratorische Fragen geben. Künstlerisch ist er als Maler aktiv in seinem Atelier bei Plön.

Dr. Cathrin Schulz-Mirbach aus Bad Schwartau bleibt ein fester Bestandteil des Teams. Sie ist seit Jahren in der Organisation von Kunstausstellungen tätig – sowohl für den Verein als auch für die Galerie an der Strandkirche Scharbeutz und die Ausstellungsgemeinschaft Neustadt i.H. Ihr Engagement und ihre Erfahrung in der Planung und Umsetzung kultureller Projekte sind ein Anker für den Verein. Sie selbst ist als Malerin und Plastikerin künstlerisch tätig.

Dieter Koch aus Bad Schwartau führt seine Arbeit als Kassenswart fort und steht für Kontinuität. Mit seiner ruhigen Art sorgt er dafür, dass die Finanzen des Vereins in verlässlichen Händen

bleiben. Er arbeitet als engagierter Fotograf.

Ergänzt wird der Vorstand durch ein starkes Team von Beisitzerinnen und Beisitzern, die mit Tatkraft und Fachwissen zum Erfolg des Vereins beitragen sollen: Sonja Koop ist Künstlerin und Kunstdozentin aus Neustadt i.H., Petra Schubert aus Logeberg bei Neustadt ist als Holz- und Steinbildhauerin sowie Malerin tätig, Ingrid Maschke ist Künstlerin und Sprecherin der Ausstellungsgemeinschaft Neustadt i.H., und Niels Otten ist Künstler des Schwartauer Ateliers.

Der neu formierte Vorstand sieht sich gut aufgestellt für die kommenden Jahre. Gemeinsam möchte das Team die kulturelle Vielfalt in der Region weiter fördern, insbesondere durch Ausstellungen, Gemeinschaftsprojekte und die Intensivierung des



Der neue Vorstand mit Stellvertreter Holger Wittig-Koppe (v.li.), Vorsitzender Melanie Brennecke, Stellvertreterin Cathrin Schulz-Mirbach und Kassenswart Dieter Koch. Foto: Förderverein Bildende Kunst Ostholstein

Austausches zwischen Künstlerinnen, Künstlern und der Öffentlichkeit. „Unser Ziel ist es, Kunst sichtbar, zugänglich und erlebbar zu machen – für die Mitglieder ebenso wie für ein breites

Publikum“, betont die neue Vorsitzende Melanie Brennecke. „Mit einem engagierten Team und neuen Ideen möchten wir weiterhin kulturelle Akzente setzen.“

Der Förderverein Bildende Kunst Ostholstein hat 130 überwiegend in Ostholstein ansässige Mitglieder, von denen die Mehrzahl professionell ausgebildet ist.

**SOMMER IM ANGEHOT!**

**KOMM VORBEI UND LASS ES BLÜHEN ...**



**SOMMER-AMPEL**

Mix- o. Mono-Bepflanzung | versch. Farben | Topf-Ø 27 cm | aus eigener Gärtnerei

\* gültig bis 17.05.26, solange Vorrat reicht.

Stockelsdorf Lohstraße 107 a

Mo–Fr 9–18 Uhr Sa 9–14 Uhr

So 10. Mai 8–12 Uhr

Malente Rövampallee 39

Mo–Fr 9–18 Uhr Sa 9–16 Uhr

So 11–16 Uhr

**BUCHWALD**

www.buchwald-pflanzencenter.de



Das Elisabeth-Krankenhaus in Eutin: Die Klinik will die geriatrischen Kapazitäten ausbauen.

Foto: Ulrike Benthien

# Was die Krankenhausreform für Ostholsteins Kliniken bedeutet

Versorgung wird ab 2027 neu aufgestellt – Schön-Klinik, Helios und SEK planen Zukunft – Eutin baut Geriatrie aus.

**NEUSTADT/BAD SCHWARTAU/EUTIN.** Die Krankenhauslandschaft im Kreis Ostholstein steht vor einem großen Umbruch. Während die Veränderungen bei Ameos seit Tagen für Aufregung sorgen, gibt es nun auch erste Informationen von der Neustädter Schön-Klinik, dem Eutiner Sankt-Elisabeth-Krankenhaus (SEK) sowie dem Helios Agnes Karll Krankenhaus in Bad Schwartau. Auffällig ist, dass die Einrichtungen im Gegensatz zu Ameos auf Wachstum sowie Stabilität statt auf eine Reduzierung und Umverlagerung von Leistungen setzen.

Jeannine Kloor ist SEK-Sprecherin. Sie sagt, dass im Zuge der Umsetzung der Krankenhausreform ab Januar 2027 keine Leistungen wegfallen. Im Gegenteil: „Wir bauen die geriatrischen Kapazitäten weiter aus, denn der Bedarf an geriatrischer Versorgung wird perspektivisch weiter zunehmen.“

## OSTHOLSTEIN HAT DIE ÄLTESTEN EINWOHNER

Das verwundert wenig: Ostholstein ist der Kreis mit den ältesten Einwohnerinnen und Einwohnern in Norddeutschland. Entsprechend groß ist der Bedarf für das medizinische Fachgebiet, in dem meist Menschen über 70

Jahre mit mehreren parallelen Erkrankungen behandelt werden.

Um dem gerecht zu werden, hat das Eutiner Krankenhaus die Zahl der Betten seit dem vergangenen Jahr von 101 auf 154 Betten erhöht. Jeannine Kloor verweist auch auf das schleswig-holsteinische Gesundheitsministerium. Dieses wolle einen Ausbau der Kapazitäten, um die Versorgung in der Region sicherzustellen.

## 50 NEUE GERIATRISCHE BETTEN GEPLANT

Weiter sagt sie: „Das SEK Eutin steht bereits mit dem Ministerium in Gesprächen und plant aktuell mit bis zu weiteren circa 50 geriatrischen Betten.“ All diese Betten könne man in den Bestandsgebäuden unterbringen. Somit könne man die Kapazitäten auch ohne einen weiteren Neubau ausbauen und die 2027 beginnende Umstrukturierung des Altbaus kostengünstig abbilden.

Die Entwicklung wird sich laut der SEK-Sprecherin auch auf die Zahl der Mitarbeitenden auswirken. Bereits von 2019 bis 2026 ist diese von 155 auf 280 Personen gestiegen. Weitere Einstellungen werden notwendig sein.

Unklar ist derzeit, welche Folgen die Schließung des Ameos-



Jeannine Kloor, Sprecherin des Sankt-Elisabeth-Krankenhauses in Eutin. Foto: Elisabeth Krankenhaus

Klinikums in Middelburg mit dem Schwerpunkt Geriatrie haben wird. Laut Kloor werde man zunächst einen Ausbau der geriatrischen Tagesklinik in Eutin prüfen. Außerdem habe man eine Tagesklinik in der Palliativmedizin beantragt, aber noch keine Genehmigung seitens des Ministeriums erhalten.

Weiter südlich hat Cornelia Herold als Geschäftsführerin die Lage im Helios Agnes Karll Krankenhaus im Blick. Die Klinik selbst ist ein Belegkrankenhaus, in dem niedergelassene Ärztinnen und Ärzte ihre Patientinnen und Patienten stationär behandeln können.



Das Helios Agnes Karll Krankenhaus in Bad Schwartau ist ein sogenanntes Belegkrankenhaus, in dem niedergelassene Ärztinnen und Ärzte ihre Patienten behandeln. Foto: Sebastian Pryn

## DIESE LEISTUNGEN WILL HELIOS AUSBAUEN

„Wir wollen unser bewährtes medizinisches Spektrum in vollem Umfang erhalten. Daher haben wir im Rahmen der Krankenhausreform fristgerecht alle derzeit angebotenen Leistungen beim zuständigen Ministerium beantragt“, sagt Herold. „Wir wollen unsere überregional bekannte Versorgung in den Bereichen Palliativmedizin, Orthopädie und Neurochirurgie weiter ausbauen und stärken.“

Weiter erklärt sie, dass die Krankenhausreform durch eine stärkere Ambulantisierung auf

eine flexiblere und vor allem bedarfsorientiertere stationäre Versorgung und die Konzentration komplexer medizinischer Leistungen an spezialisierten Standorten abziele. „Dieser Ansatz bestätigt den Weg, den wir bei Helios bereits seit Jahren erfolgreich verfolgen“, sagt sie.

Und Astrid Reining, Sprecherin der Neustädter Schön-Klinik, sagt, dass aktuell nicht abschließend entschieden sei, welche Veränderungen zum Jahreswechsel, bezogen auf die angebotenen Leistungen, anstünden. Im Hinblick auf die strukturellen Anforderungen ab 2027 sei man gut aufgestellt. **SER**

## Die Ateliers öffnen wieder ihre Türen

**AHRENSBÖK.** Am Sonnabend und Sonntag, 6. und 7. Juni, öffnen viele Kunstschaffende wieder die Türen zu ihren Ateliers. Bereits zum 13. Mal laden Künstlerinnen und Künstler alle Interessierten dazu ein, bei den Ateliertagen die kreative Vielfalt der Holsteinischen Schweiz zu entdecken.

Unter dem Motto „Tage der offenen Ateliers“ präsentieren mehr als 50 Kunstschaffende ihre Werke und laden zum direkten Austausch ein. Am Sonnabend und Sonntag können Besucherinnen und Besucher jeweils zwischen 11 und 17 Uhr ohne Anmeldung in den Ateliers, Werkstätten und Galerien vorbeischaun, Kunstwerke erwerben, selbst kreativ werden oder in entspannter Atmosphäre mit den Kunstschaffenden plaudern.

Die Besucherinnen und Besucher erwartet ein breites Spektrum an künstlerischen Arbeiten: Malerei, Skulpturen, Holz- und Eisenkunst, Mosaik, Textil- und Modekunst, Keramik, Töpferei, künstlerischer Schmuck, Illustrationen, Fotografie und vieles mehr. Viele der Teilnehmenden geben Einblicke in ihre Arbeitsweise, bieten Mitmachaktionen, Workshops oder Führungen an. Einige laden zusätzlich zu kleinen Snacks, Fingerfood oder Getränken im Garten oder ihrer Wirkungsstätte dazu ein, ein wenig länger zu verweilen.

Die teilnehmenden Orte und Ateliers sind an den individuell gestalteten roten Stühlen zu erkennen – sie signalisieren: „Hier bist du willkommen!“ In diesem Jahr dabei ist auch



Ein individuell gestalteter roter Stuhl macht Interessierte auf die teilnehmenden Ateliers bei den Ateliertagen aufmerksam. Foto: Tourismuszentrale Holsteinische Schweiz

das Atelier im Grünen, Wiesenerweg 29 in Ahrensböök. Hier ist das Motto „Schwarzmalerei. Installationen. Photokunst.“. In dem Gemeinschaftswerk verewigen sich Alt und Jung gemeinsam mit dem Pinsel intuitiv auf der Leinwand.

Neu in diesem Jahr sind drei kreative Routenvorschläge, die die Tourismuszentrale Holsteinische Schweiz erarbeitet hat. Auf der Webseite unter [www.holsteinischschweiz.de/kreative-routen](http://www.holsteinischschweiz.de/kreative-routen) können sich Besucherinnen und Besucher der Ateliertage so vorher genau überlegen, welche kreativen Orte sie besuchen wollen – und sie mit einer Wanderung oder Radtour verbinden.

Infos unter [www.holsteinischschweiz.de/ateliertage](http://www.holsteinischschweiz.de/ateliertage)

**Tomatenverkostung**  
Samstag, den 09.05.2026

- 1) Tomatensorte testen
- 2) Favoriten auswählen
- 3) Setzling gleich mitnehmen
- 4) Bereits diesen Sommer ernten

**Muttertag am**  
**10. Mai 2026**

**Compoberatung**  
Sa. 9 – 14 Uhr

**Öffnungszeiten**  
Freitag und Samstag  
8 – 18 Uhr  
Sonntag 9 – 16 Uhr

**Rahlf Schürsdorf**  
Sandendredder 18a  
Tel. 04524-706720 • [www.erich-rahlf.de](http://www.erich-rahlf.de)

## Festspiele gerettet: SHMF übernimmt Leitung für drei Jahre

**EUTIN.** Das Freilicht-Festival am See geht mit dem Schleswig-Holstein Musik Festival (SHMF) in die Zukunft: Ab 2027 übernimmt das SHMF zunächst drei Jahre lang Leitung und Spielbetrieb in Eutin. Die Stadtvertretung hat einen entsprechenden



Malerisch gelegen: Die 2024 neu gebaute Seebühne der Eutiner Festspiele. Foto: Timon Ruge

Auftrag an die Verwaltung beschlossen. Der Konzertbetrieb auf der städtischen Seebühne ist dadurch mittelfristig sichergestellt.

Das SHMF wird als Dienstleister 34 Veranstaltungen inklusive Gastspiele einschließlich einer szenischen Produktion pro Jahr in Eutin zur Aufführung bringen. Die künstlerische Leitung und die Programmgestaltung obliegen dabei dem SHMF.

Durch die Einigung kommt das monatelange Ringen um eine Rettung der Eutiner Freilichtkonzerte zu einem Ende. „Ich bin sehr froh über diese Entwicklung“, sagt Eutins Bürgermeister Sven Radestock (Grüne). „Mit dem SHMF haben wir einen Partner im Boot, der für hervorragende künstlerische Qualität, für hohe Kompetenz und für eine professionelle Durchführung steht.“

Der Verwaltungschef sieht in der Zusammenarbeit mit dem

SHMF die derzeit „tragfähigste und wirtschaftlich wie kulturell überzeugendste Lösung, um die Zukunft der Eutiner Seebühne zu sichern, zeitnah wieder eine szenische Produktion zu ermöglichen und den Kulturstandort Eutin nachhaltig weiterzuentwickeln“.

Die Eutiner Festspiele hatten ihre diesjährige Saison Mitte Januar überraschend abgesagt. Der noch amtierende Geschäftsführer Falk Herzog hatte diesen Schritt mit erheblichen strukturellen und personellen Herausforderungen begründet, durch die der Betrieb der Festspiele nicht länger ausschließlich ehrenamtlich geführt werden könne. Die Zukunft des seit den frühen 1950er-Jahren bestehenden Opernfestivals war nach der Absage zunächst unklar. Der städtische Hauptausschuss hatte das SHMF zunächst für diesen Sommer mit der Veranstaltung eines Konzertsommers auf der

Seebühne beauftragt. In diesem Rahmen finden dort im August drei Konzerte statt – statt Klassik gibt es Pop und Jazz.

Das SHMF wird nun vom Saisonsagst zum möglicherweise längerfristigen Partner der Stadt. „Die Eutiner Festspiele haben sich über Jahrzehnte hinweg als fester Bestandteil der norddeutschen Kulturlandschaft etabliert und stehen für eine hohe künstlerische Qualität“, sagt SHMF-Intendant Christian Kuhn. „Vor diesem Hintergrund versteht sich das Engagement des Schleswig-Holstein Musik Festivals als ein Beitrag zur Stärkung dieses kulturellen Leuchtturms.“ Kuhn betont, dass er mit „großem Respekt“ auf die Arbeit blicke, die Falk Herzog mit seinem Team in den vergangenen Jahren geleistet habe.

Dem Beschluss der Stadtvertretung zufolge sollen SHMF und Stadt die Zusammenarbeit

auf der Seebühne nach der Saison 2027 erstmals auswerten. Die Verwaltung und das SHMF sollen außerdem prüfen, ob die Spielzeit verlängert und die Seebühne möglicherweise auch durch Dritte genutzt werden könne.

Der Betrieb auf der Freilichtbühne werde sich „für unsere Geschäfte, Restaurants und Cafés positiv auswirken und die Innenstadt stärken“, sagte Bürgermeister Radestock. Während der Festspiel-Saison im Sommer waren stets zahlreiche Gäste in die Stadt gekommen und hatten bei der Gastronomie, Hotellerie und dem Einzelhandel vor Ort für Umsätze gesorgt.

Das SHMF teilte mit, dass der Kartenvorverkauf für die Festspiele 2027 unabhängig von dem Vorverkauf für das Schleswig-Holstein Musik Festival stattfinden werde. Ab wann es die Tickets geben wird, steht noch nicht fest. **BES**

E-Mail: [info@glas-maas.de](mailto:info@glas-maas.de)  
[www.glas-maas.de](http://www.glas-maas.de)

... macht alles mit Glas

**GLAS**  
**maas**

- exklusive Ganzglasduschen
- lackierte Gläser
- Ganzglastüren
- Küchenrückwände

Besuchen Sie unsere Ausstellung!  
Albert-Einstein-Straße 20  
23617 Stockelsdorf

**Glas-Notdienst · Tag + Nacht**

☎ (0451) 49 49 70

Fax 4 94 97 79

## Palliativmedizin im Fokus

**BAD SCHWARTAU.** Unter dem Titel „Keine Angst vor der letzten Lebensphase – Palliativmedizinische Versorgung in Bad Schwartau“ findet am Donnerstag, 28. Mai, von 17 bis 21 Uhr ein Patienteninfoabend statt. Das Besondere: Mit Natascha Wodin kommt auch eine bekannte Autorin zur Lesung. Der Infoabend in der Mensa des Gymnasiums am Mühlenberg, Ludwig-Jahn-Straße 13, bietet Einblicke in die palliativmedizinische Versorgung vor Ort sowie Raum für Austausch mit Fachleuten und Betroffenen.

Ab 17 Uhr sind Besucherinnen und Besucher eingeladen, Informationsstände zur tages- und vollstationären Palliativversorgung im Helios Agnes Karll Krankenhaus Bad Schwartau zu erkunden. Um 17.30 Uhr stellt Volker Rohde neue Ansätze der tagesstationären Versorgung vor, gefolgt von einer Podiumsdiskussion mit Angehörigen zur Frage, wie die letzte Lebensphase würdevoll begleitet werden kann. Um 19 Uhr beginnt die Lesung mit Natascha Wodin. Die preisgekrönte Autorin, bekannt durch ihr Werk „Sie kam aus Mariupol“, liest aus ihrem aktuellen Buch „Die späten Tage“, das sich mit Themen auseinandersetzt, die auch in der Palliativarbeit eine zentrale Rolle spielen.

Die Teilnahme ist kostenfrei, eine Anmeldung bis Montag, 18. Mai, per E-Mail an [mkt.bad-schwartau@helios-gesundheit.de](mailto:mkt.bad-schwartau@helios-gesundheit.de) ist erforderlich. Benötigt werden Name sowie eine Kontaktmöglichkeit. **SEP**

## Zehn Jahre Vereinsarbeit

**BAD SCHWARTAU.** Vor zehn Jahren wurde der Förderverein Museum der Stadt Bad Schwartau gegründet. Er engagiert sich gemeinsam mit der Stadt und dem Archiv für die Bewahrung und Vermittlung der Stadt- und Kulturgeschichte. Zum runden Geburtstag lädt der Verein vom 20. Mai bis 22. Juni zu einer Ausstellung im Foyer des Bad Schwartauer Rathauses, Markt

15, ein. Dort erwartet Besucherinnen und Besucher ein Rückblick auf zehn Jahre Vereinsarbeit mit Einblicken in Projekte, Forschungsergebnisse und Kunstwerke zu denkmalgeschützten Gebäuden in Bad Schwartau sowie Exponate mit bis zu 5500 Jahren Kulturgeschichte. Die Ausstellungseröffnung findet am Mittwoch, 20. Mai, um 17 Uhr statt.

## „Frau & Beruf“ in Stockelsdorf

**STOCKELSDORF.** Die Beratungsstelle „Frau & Beruf“ Ostholstein bietet in Kooperation mit der Gleichstellungsbeauftragten der Gemeinde Stockelsdorf neue Workshops an. Das kostenfreie Angebot richtet sich an Frauen, die sich beruflich neu orientieren oder wieder in das Berufsleben einsteigen möchten. Das nächste Thema ist „Bewerbswerk-

statt mit KI – trotz KI die persönliche und individuelle Note bewahren“ am Mittwoch, 27. Mai, von 9 bis 12 Uhr. Treffpunkt ist die Villa Jepsen, Ahrensböcker Straße 78 in Stockelsdorf. Anmeldungen erforderlich bei Britta Müller per E-Mail an [britta.mueller@faw.de](mailto:britta.mueller@faw.de) oder unter Tel. 0175/8930035. Weitere Infos unter [www.frau-und-beruf-sh.de](http://www.frau-und-beruf-sh.de)

# Zu wenig Nachwuchs: Bau der Mega-Kita Stockelsdorf gestoppt

Einrichtung im Neubaugebiet Franzhörn geplant – Kreis sieht keinen Bedarf mehr.

**STOCKELSDORF.** Noch vor wenigen Jahren stand die Gemeinde Stockelsdorf beim Thema Kinderbetreuung unter erheblichem Druck: Die Wartelisten für Kitaplätze waren lang, Eltern bangten um Betreuungsmöglichkeiten, und in der Verwaltung wuchs die Sorge vor möglichen Klagen. Vor dem Hintergrund zahlreicher geplanter Neubaugebiete entschied sich die Gemeinde damals, groß zu denken.

Im Neubaugebiet Franzhörn am Bohnrader Weg sollte eine neue Groß-Kita entstehen – ein Millionenprojekt mit rund zehn Gruppen und etwa 150 Betreuungsplätzen. Knapp zehn Millionen Euro waren für den Bau veranschlagt. Nun wurde das Vorhaben vorerst auf Eis gelegt.

### 75 WOHNHEINHEITEN ENTSTEHEN IN DIREKTER NACHBARSCHAFT

Die Einrichtung sollte in direkter Nachbarschaft zu den Wohnungsbauprojekten des Lübecker Bauvereins und der Lübecker Bauhütte entstehen. Während der Bauverein am benachbarten Hans-Kohlhorn-Ring bereits mit dem Bau von 42 Wohnungen begonnen hat, wartet die Bauhütte noch auf verbindliche Förderzusagen für die dort geplanten 33 Wohneinheiten.

Der Kita-Neubau verzögert sich nun auf unbestimmte Zeit oder kommt gar nicht mehr. Der Grund: Die ursprünglich erwartete Bevölkerungsentwicklung in Stockelsdorf ist bislang nicht

eingetreten. Die Prognosen, auf denen die Planungen basierten, haben sich nicht bestätigt. Damit ist das Vorhaben aus der jüngsten Kita-Bedarfsplanung des Kreises Ostholstein herausgefallen – mit weitreichenden Folgen.

### VORERST GIBT ES KEINE ZUSCHÜSSE VOM KREIS

Ohne die Aufnahme in den Bedarfsplan entfällt auch der Anspruch auf Fördermittel sowohl für die Baukosten als auch für die laufende Kinderbetreuung. „Wir müssten die Folgekosten komplett alleine tragen“, sagt Bürgermeisterin Julia Samtleben (SPD). Über einen Zeitraum von 25 Jahren gerechnet könnten der Gemeinde dadurch Zuschüsse von bis zu fünf Millionen Euro verloren gehen.

Angesichts dieser finanziellen Belastung hat der Hauptausschuss der Gemeinde einstimmig beschlossen, den Neubau vorerst auf Eis zu legen. Ganz beendet ist das Projekt jedoch nicht: Die bereits begonnene und beauftragte Planung soll weitergeführt werden. Noch in diesem Jahr soll die Leistungsphase sechs abgeschlossen werden, damit fertige Baupläne in der Schublade liegen.

Sollte der Kreis Ostholstein den Bedarf in den kommenden Jahren neu bewerten und die Kita ab 2027 oder später wieder in den Bedarfsplan aufnehmen, könnte die Gemeinde weiterhin mit deutlichem Wachstum. Bis 2032 sind derzeit etwa 1200 neue Wohneinheiten geplant. Hinzu komme laut Samtleben ein spürbarer Ge-



Auf dieser Grünfläche direkt gegenüber vom Gerätehaus der Feuerwehr Stockelsdorf am Bohnrader Weg sollte die Mega-Kita errichtet werden. Die Umsetzung des rund zehn Millionen Euro teuren Vorhabens liegt vorerst auf Eis. Fotos: Sebastian Prey

### PLANUNG HAT BISLANG RUND EINE MILLION EURO GEKOSTET

Bislang hat Stockelsdorf bereits rund eine Million Euro in die Planungen investiert. Für Bürgermeisterin Samtleben ist das Projekt keineswegs endgültig gescheitert. Sie bleibt überzeugt, dass die Gemeinde langfristig zusätzlichen Bedarf haben wird. „Wenn wir die neue Kita nicht benötigen, ist es gut. Aus meiner Sicht wird es aber den Bedarf geben. Wir sind eine Zuzugsgemeinde und keine mit vielen Geburten“, sagt sie. Tatsächlich rechnet die Gemeinde weiterhin mit deutlichem Wachstum. Bis 2032 sind derzeit etwa 1200 neue Wohneinheiten geplant. Hinzu komme laut Samtleben ein spürbarer Ge-



Baukran im Einsatz: Am Hans-Kohlhorn-Ring errichtet der Lübecker Bauverein drei Gebäudekomplexe mit 42 Wohnungen. Der Kita-Neubau auf der grünen Wiese rechts wurde nun verschoben.

nerationswechsel: Ältere würden ihre Häuser zunehmend an junge Familien verkaufen, was den Bedarf an Betreuungsplätzen mittel- bis langfristig erneut steigen lassen könnte. **SEP**



**Flohby – dein Indoor Flohmarkt in Neustadt in Holstein**

Mitten in Neustadt in Holstein, auf der charmanten Marienhofanlage, befindet sich ein besonderes Einkaufserlebnis: Flohby – ein Indoor-Flohmarkt mit modernem Mietregalkonzept. Gemeinsam mit Cafe und Restaurant lädt der Drei-Seiten-Hof zum entspannten Stöbern ein.

## Verkaufen, ohne da zu sein – so funktioniert Flohby

## TESTE DEIN REGAL OHNE RISIKO!

**JEDER KANN VERKÄUFER WERDEN – GANZ OHNE SELBST VOR ORT ZU SEIN.**  
Statt klassischem Flohmarktstress mietest du einfach ein Regal oder eine Vitrine für einen bestimmten Zeitraum. Deine Artikel präsentierst du vor Ort – den Verkauf übernimmt das Team von Flohby.

**ALLES DIGITAL – EINFACH & TRANSPARENT**  
Über dein eigenes Kundenkonto buchst du dein Regal online, pflegst deine Artikel ein und behältst jederzeit den Überblick.

**7 TAGE GEÖFFNET – WETTERUNABHÄNGIG**  
Gerade in der Saison von April bis Oktober ein großer Vorteil: Flohby hat 7 Tage die Woche geöffnet – komplett wetterunabhängig. So erreichst du Kunden, wann immer sie Zeit haben.

**WIR MACHEN ES DIR LEICHT**  
An unserer Do-it-yourself-Station findest du alles, was du brauchst: Bügel, Etiketten, Größenmarker und viele nützliche Helfer für die perfekte Präsentation deiner Artikel.

**28 TAGE REGAL MIETEN statt 90 € jetzt nur 69 €**

**NUR FÜR NEUKUNDEN!**

**MIT GELD-ZURÜCK-GARANTIE\***

**Buchbar bis 30.05.2026**

Spielst du die 69 Euro nicht ein, erstatten wir dir die Differenz zurück. \* Es gelten Teilnahmebedingungen, Details online einsehbar.

- Kein Ständdienst – wir verkaufen für dich
- Nur 18% Provision bei Verkauf
- Online buchen & verwalten
- Verkäufe in Echtzeit verfolgen
- Auszahlung jederzeit möglich
- 7 Tage geöffnet (April - Oktober)
- Wetterunabhängig verkaufen

**FOLGE UNS AUF INSTAGRAM!**

Deine Sachen in guten Händen!

- ✓ Tägliche Storys
- ✓ Echte Verkäufe live sehen
- ✓ Aktionen & Events
- ✓ Einblicke hinter die Kulissen

SCANNEN & DIREKT SEHEN, WIE GUT SICH REGALE VERKAUFEN!

**Ob Ausmisten, Nebenverdienst oder Herzensprojekt – bei Flohby bekommt jeder die Chance, seine Schätze sichtbar zu machen.**

**JETZT REGAL SICHERN & LOSLEGEN!**

[www.flohby.de](http://www.flohby.de)

**MARIENHOFANLAGE**  
23730 NEUSTADT IN HOLSTEIN

**CAFE & RESTAURANT**  
DIREKT VOR ORT

**WIR FREUEN UNS AUF DICH!**

# Mobil sein bedeutet frei sein!

11.05 -  
13.05.2026

08:00 -  
17:00 Uhr

Aktionswoche Mobilität  
Entdecken. Testen. Wohlfühlen.

Bei unserer Aktionswoche laden wir Sie herzlich ein **Elektromobile, Elektrorollstühle** und **Rollatoren** in aller Ruhe auszuprobieren und das passende Modell für Ihren Alltag zu finden.

Was Sie noch bei uns erleben können:

- individueller Gesundheitsparcours:  
Venen-, Fußdruck- & Bluthochdruck-Messung
- Lymph- & Lipödem-Infolounge: testen Sie die neusten Lymphomaten
- persönliche Beratung durch Experten

**Besuchen Sie uns!**  
11.05. - 13.05.2026 in der  
Grapengießerstraße 21  
23556 Lübeck

20 %\*  
Rabatt



**Schütt & Grundei**

\* Extra für Sie:  
Jetzt Anzeige vorlegen und bis zum 23. Mai 2026  
20 % Messerabatt auf das gesamte  
Freiverkauf-Sortiment in allen Filialen erhalten.



## Städtereisen mit dem Reisedienst Bölck: Komfortabel, organisiert und erlebnisreich

Reisende können dank der jahrzehntelangen Erfahrung ihre Auszeit vom ersten Moment an genießen

**Bölck**  
Reisedienst Bölck  
Städtereise

Zurücklehnen und genießen

40 Jahre Erfahrung  
Rund-um-Sorglos

Reisedatum	Reiseziel	Reisepreis
10.06.-13.06.26	Bad Wildungen	ab 569,-
12.06.-15.06.26	Königswinter	ab 599,-
24.06.-28.06.26	Prag	ab 599,-
26.06.-28.06.26	Berlin	ab 299,-
01.07.-05.07.26	Potsdam	ab 769,-
02.08.-06.08.26	Pilsen	ab 699,-
09.08.-12.08.26	Dresden	ab 549,-

Komfort & Sicherheit  
Organisation

weitere Infos unter: [www.boelck.de](http://www.boelck.de) 04621-48880  
Reisedienst Bölck GmbH - Westring 16 - 24850 Schuby

Ob ein Wochenende in einer europäischen Großstadt oder eine mehrtägige Entdeckungstour – Städtereisen mit dem Reisedienst Bölck stehen für Komfort, Zuverlässigkeit und durchdachte Organisation. Mit jahrzehntelanger Erfahrung sorgt das Unternehmen dafür, dass Reisende ihre Auszeit vom ersten Moment an genießen können.

Moderne Reisebusse, sorgfältig ausgewählte Unterkünfte und ein abgestimmtes Programm ermöglichen ein entspanntes Reiseerlebnis ohne Planungsaufwand. Gleichzeitig profi-

tieren Gäste von der persönlichen Betreuung durch erfahrene Fahrer und die Reisebegleiter vor Ort, die als Ansprechpartner zur Verfügung stehen.

Ob bekannte Großstädte oder besondere Geheimtipps – das vielseitige Angebot bietet für jeden Geschmack die passende Reise. So wird jede Städtereise mit dem Reisedienst Bölck zu einer Kombination aus Entdeckung, Erholung und Komfort.

**REISEDIENST BÖLCK GMBH**

Westring 16 in 24850 Schuby  
[www.boelck.de](http://www.boelck.de)

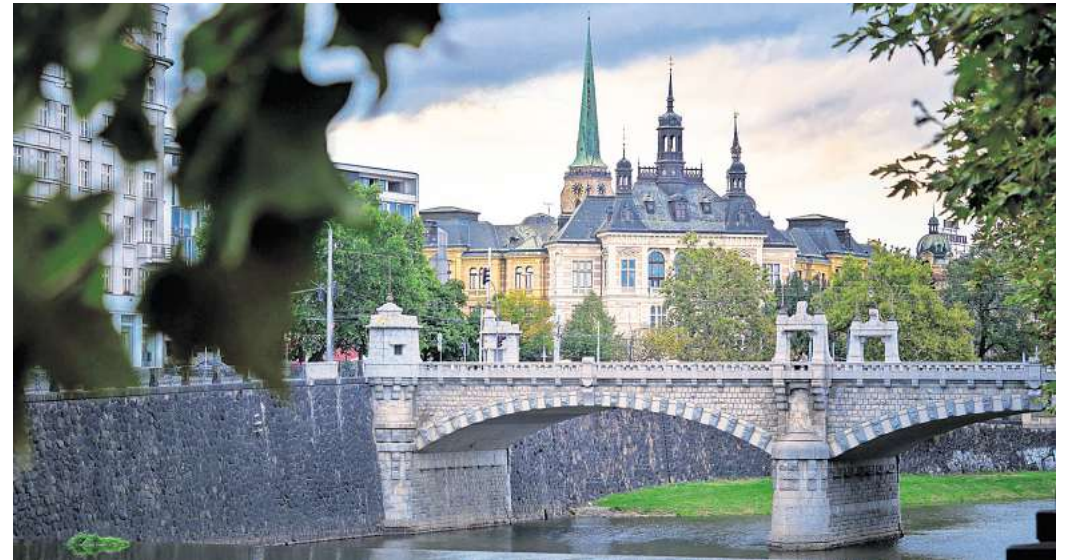

Die tschechische Stadt Pilsen ist eines der Reiseziele des Reisedienstes Bölck.

Fotos: AdobeStock - Jezekp/ ArtO

## Ab Lübeck ins Winterwunderland fliegen

Finnisch Lappland ist das Ziel einer Erlebnisreise, die Netteisen zusammen mit Vianova Reisen anbietet

**3% Frühbucher-rabatt**  
auf den Grundpreis bis 15.05.26

02.-06.01.2027 (Ferientermin)  
ab € 1.599,-  
Buffet-Abendessen: € 152,- p.P.

Quelle: Visit Finland, Pertti Turunen

**Flug ab/bis Lübeck-Blankensee Erlebnisreise Finnisch Lappland**

**IHR LEISTUNGS-KOMPLETTPAKET**

- Flüge Lübeck - Kuusamo - Lübeck
- Transfer Flughafen - Hotel - Flughafen
- 4 Übern. mit Frühstück im 4\*Hotel Holiday Club Kuusamo Tropiikki
- Nutzung des Aquaparks & der Sauna im Hotel

**INKLUDIERTE AUSFLÜGE**

- Ausflug Rentierfarm inkl. kurzer Schlittenfahrt
- Ausflug Huskyschlitten (5km Fahrt inkl. Transfer / 2 Pers. je Schlitten)
- Saunabesuch und Eisbad im See
- Geführte Schneeschuhwanderung durch die Winterlandschaft ab Hotel

Reiseveranstalter: vianova Reisen GmbH, In der Buttergrube 1, 99428 Weimar

**Buchung & Beratung:**  
**NettReisen** Kooperationspartner von **DÉPART**  
Dr.-Julius-Leber-Str. 9-11 · 23552 Lübeck · [cornelia.buer@nettreisen.com](mailto:cornelia.buer@nettreisen.com)  
Tel. 04 51 - 9309 8547 · [www.derpart.com/nettreisen/gruppenreisen](http://www.derpart.com/nettreisen/gruppenreisen)



Eine Hundeschlittenfahrt ist eines der Erlebnisse, die auf die Teilnehmenden der Reise wartet.

Foto: Netteisen

Nettreisen bietet in Zusammenarbeit mit dem Reiseveranstalter Vianova Reisen eine besondere Erlebnisreise in das Winterwunderland Finnisch Lappland an. Mit einem Direktflug ab Lübeck erreichen Sie bequem das finnische Kuusamo. Hundeschlittenfahrt, Rentierfütterung, Schneeschuhwanderung und ein Saunagang mit Eisbad im Petäjä-See gehören zu den festen Erlebnissen dieses Winterurlaubs im Norden Finnlands. Sie wohnen wahlweise in Hotelzimmern oder in Apartments und Ferienhäusern, umgeben von weiß-winterlicher Natur. Hotelgäste haben täglich

Zugang zum Schwimmbad mit Sauna und Fitnessbereich. Kinder können kostenfrei Schlitten nutzen. Ein externer Skiverleih liegt in der Nähe. Der Skibus bringt Sie mehrmals täglich ins Zentrum von Kuusamo oder ins 18 km entfernte Ski-gebiet Ruka, Warm eingepackt, vielleicht mit einer Thermosflasche heißem Beerensaft, stehen Sie nach Sonnenuntergang am Ufer des Sees. Aus der kleinen Kota zieht der Geruch von Holzrauch herüber. Ihr Blick wandert über die Baumwipfel. Bei passenden Bedingungen zeigen sich Polarlichter am Nordhimmel und sorgen für besonders magi-

sche Momente. Wunder-schöne Ausflüge sind bereits im Reisepreis ab 1599 Euro enthalten, Buffetabendessen und weitere Ausflugserlebnisse können auf Wunsch hinzu gebucht werden. Nutzen Sie den Ferientermin für einen unvergesslichen Start in das neue Jahr.

Für den Reiseternin 2. bis 6. Januar 2027 bietet Netteisen einen Frühbucherrabatt von 3% bei Buchung bis zum 15. Mai 2026.

Buchung und Beratung bei Netteisen unter Telefon 0451/3098547.

**NETTREISEN GMBH**

Dr.-Julius-Leber-Str. 9-11 in 23552 Lübeck  
<https://derbusiness.com/nettreisen/>

**Grachtenfahrt bereits inklusive**

**Amsterdam „First Class“**  
Weltberühmte Grachtenstadt zum Schnäppchenpreis

**Leistungen** • Fahrt im modernen Fernreisebus • 2 x Übernachtung im First-Class-Hotel im Raum Amsterdam • 2 x Frühstück vom Buffet • alle Zimmer mit Bad o. DU/WC, TV, Tel.  
• 1. Tag: Anreise nach Amsterdam • 2. Tag: Grachten-Rundfahrt in Amsterdam mit fachkundiger Führung, anschließend Freizeit  
• 3. Tag: Rückreise mit Absteher ins Fischerdörfchen Volendam und über den berühmten Abschlussdeich an der Nordsee mit einmaligem Panorama-Blick • Besichtigung einer Käseerei/Holzschuhmacherei • City-Tax

► 3-Tage-Reise 24.07.-26.07.2026 | 07.08.-09.08.2026  
14.08.-16.08.2026

p.P. im DZ nur € **331,90**  
p.P. im EZ € 480,90

---

**Dresden „de Luxe“ mit Elbsandsteingebirge**  
Schloss Pillnitz • Jagdschloss Moritzburg • Meißen

**Leistungen** • Fahrt im modernen Fernreisebus • 3 x Übernachtung im First-Class-Hotel Maritim zentral in Dresden  
• 3 x reichhaltiges Frühstücksbuffet • alle Zimmer mit Bad o. DU/WC, TV, Tel. • 1 x rustikales Abendessen (in Dresdener Restaurant)  
• Stadtrundfahrt in Dresden und Ausflug in das Elbsandsteingebirge der Sächsischen Schweiz mit fachkundiger Reiseleitung  
• Panoramaausflug zum berühmten Jagdschloss Moritzburg mit seinem Schlossgarten (inkl. Eintritt) und nach Meißen  
• City-Tax Dresden

Bitte beachten: Weitere Eintrittsgelder sind nicht im Reisepreis enthalten.

► 4-Tage-Reise 26.07.-29.07.2026 | 16.08.-19.08.2026

p.P. im DZ nur € **465,90**  
p.P. im EZ € 634,90

---

**Inklusive Eintrittskarte Störtebeker Festspiele PK 1**

**Störtebeker Festspiele auf Rügen**  
First-Class-Hotel direkt auf Rügen mit Halbpension!

**Leistungen** • Fahrt im modernen Fernreisebus  
• 1 x Übernachtung im First-Class-Hotel auf Rügen  
• 1 x reichhaltiges Frühstück vom Buffet • 1 x Abendessen als 3-Gang-Menü oder Buffet • alle Zimmer mit Bad o. DU/WC, Föhn, TV, Safe, Kühlschrank • Eintrittskarte Störtebeker Festspiele PK 1 inkl. Transfer • Aufenthalt in Stralsund auf der Rückfahrt

► 2-Tage-Reise 05.08.-06.08.2026 | 20.08.-21.08.2026  
03.09.-04.09.2026

p.P. im DZ nur € **307,90**  
p.P. im EZ € 346,90

---

**REISEBÜRO Behrens**  
Beratung & Buchung (Mo.-Fr. 09:00 bis 17:00 Uhr)  
**04521-77937-0**

Reiseveranstalter: Reisebüro Behrens GmbH | Riemannstraße 26 | 23701 Eutin | E-Mail: [info@behrens-reisen.de](mailto:info@behrens-reisen.de)  
MTZ: 30 Personen, diese muss bis 3 Wochen vor Anreise erreicht sein.  
Für mobilitätseingeschränkte Personen nicht geeignet. Personalausweis erforderlich.

**REISERING HAMBURG**

**JETZT DEN SOMMER SICHERN ...**

**Maximal 30 Gäste**  
**Einzelplatzgarantie für Alleinreisende**

6 Tage Kenzingen	06.06.-11.06.	€ 998,-
10 Tage Wales	11.06.-20.06.	€ 2.668,-
9 Tage Gardasee all inclusive	18.06.-26.06.	€ 1.730,-
10 Tage Faszination Lavendel	20.06.-29.06.	€ 2.585,-
8 Tage Opernfestspiele Arena di Verona	30.06.-07.07.	€ 1.615,-
7 Tage Dresden und Görlitz	02.07.-08.07.	€ 1.519,-
8 Tage Lam-Bayerischer Wald	05.07.-12.07.	€ 1.353,-
8 Tage Pitztal - Tiroler Oberland	05.07.-12.07.	€ 1.570,-
6 Tage Elbing und die Ostseeküste	06.07.-11.07.	€ 1.222,-
6 Tage Weserbergland	02.08.-07.08.	€ 1.098,-
7 Tage Krakau und die Hohe Tatra	03.08.-09.08.	€ 1.405,-
6 Tage Flämische Kunststädte	07.08.-12.08.	€ 1.393,-
5 Tage Mosel Weinzauber	10.08.-14.08.	€ 894,-
7 Tage Die Masurischen Seen	16.08.-22.08.	€ 1.391,-

**Alle Reisen mit maximal 25 Gästen, Einzelplatzgarantie und 2 Reisebegleitungen. Außerdem verfügt der Bus über eine Hebebühne, falls die Treppen im Bus zu steil sind...**

**BUSREISEN MIT ROLLATOR ab Hamburg-ZOB - inkl. Taxi zum Bus**

4 Tage Ostseebad Damp, Ostseehotel Midgrad	28.06.-01.07.	€ 997,-
3 Tage Bremen und Bremerhaven	09.08.-11.08.	€ 671,-
4 Tage Grömitz, 4* AJA Hotel Grömitz	27.09.-30.09.	€ 932,-
3 Tage Nordseeluft in Büsum	04.10.-06.10.	€ 964,-

**Alle Preise p. P. im DZ inkl. Halbpension, Taxiservice, Ausflugsprogramm**

**Reisering Hamburg RRH GmbH**  
Adenauerallee 78 • 20097 Hamburg  
☎ 040-280 39 11 (HH-ZOB) • ☎ 040-721 32 00 (Bergedorf)  
[www.reisering-hamburg.de](http://www.reisering-hamburg.de) und in jedem guten Reisebüro



Grandioser Panoramablick an der Mosel.  
Foto: mh90photo/ AdobeStock

## Busreisen mit dem Reisebüro Berg

Seit über 70 Jahren steht das Reisebüro Berg für Reisen in modernen, komfortablen Reisebussen. Sei es der Tagesausflug an Nord- oder Ostsee, nach Mecklenburg oder Niedersachsen. Er ist besonders beliebt, wenn auch für das leibliche Wohl gesorgt ist. Neu ist hier die Berg-Bonus-Karte: „Sammeln Sie für jede Tagesfahrt Punkte, die Sie in einen Rabatt umwandeln können.“ Oder wie wäre es mit einer Kurzreise in touristisch attraktive Städte und Regionen Deutschlands und über die Grenzen hinaus – im Programm: Leipzig, die Mosel, der Spreewald, aber auch das beliebte RTS-Programm mit Erzgebirge, Böhmen, Südtirol und vieles mehr.

Ein Schnapper ist die Juni-Reise nach Berlin: „Erleben Sie ein langes Wochenende im stylischen H10-Hotel am Ku'damm mit dem Programm Ihrer Wahl ab 159 Euro pro Person.“

**REISEBÜRO BERG**

(Walter Berg GmbH & Co. KG)  
Beckergrube 32, 23552 Lübeck  
Telefon 0451/77008  
[www.berg-luebeck.de](http://www.berg-luebeck.de)

## Die besten Ziele 2026

Warum immer mehr Menschen für ein langes Wochenende nach Athen fliegen oder für vier, fünf Tage in Finnisch Lappland Nordlichter jagen



Foto: AdobeStock/ bluesdesign

**K**napp jeder zweite Deutsche hat laut einer Studie der Gesellschaft für integrierte Kommunikationsforschung (GIK) im Jahr 2025 mindestens eine Kurzreise unternommen. Mehr als die Hälfte der Kurzreisenden entscheidet sich dabei für einen Städtetrip. Zwei, drei Tage raus, etwas anderes sehen, gut essen, sich treiben lassen und wieder zurück.

### Athen: Götter, Gassen und ziemlich guter Kaffee

Wer noch nie in Athen war, wird überrascht sein. Und wer schon einmal da war, will wieder hin. Die griechische Hauptstadt ist 2026 eines der meistgebuchten Ziele in Europa. Am Morgen die Akropolis, bevor die großen Reisegruppen kommen. Mittags Souvlaki auf dem Varvakios-Markt.

Am Nachmittag durch die weiß gekalkte Altstadt Plaka schlendern oder im Viertel Psyrri einen süßen Kafé Ellinikos genießen, den traditio-

nellen griechischen Mokka. Abends dann Sundowner in einer der Rooftop-Bars rund um den Monastiraki-Platz mit Blick auf den Parthenon. Das Schöne dabei: Athen geht zu jeder Jahreszeit.

### Budapest und Zagreb: Angesehene Second-City-Ziele

Budapest ist längst kein Geheimtipp mehr, aber immer noch einer der schönsten Kurztrips in Europa. Jugendstilbauten, die berühmten Thermalbäder und abends die Ruinenbars im Jüdischen Viertel: Die ungarische Hauptstadt hat eine Dichte an Erlebnissen, die kaum eine andere Stadt dieser Größe bietet.

Wer es ruhiger mag, schaut sich Zagreb an. Kroatiens Hauptstadt ist übersichtlich, die Altstadt gut zu Fuß zu erkunden und die Preise sind nach wie vor moderat. Beide Städte stehen für einen Trend, der 2026 weiter wächst: weg von überlaufenen Metropolen, hin zu sogenannten Second-City-Zielen,

die ein ähnliches Erlebnis bieten, nur ohne die Massen.

### Skandinavien: Nordlichtjagd in Finnisch Lappland

Wer es kälter mag, fliegt für eine Erlebnisreise nach Finnisch Lappland. Rovaniemi, die Hauptstadt der Region, liegt am Polarkreis und ist ab Hamburg direkt erreichbar. Im Winter ist sie Ausgangspunkt für Hundeschlittentouren und Polarlicht-Gucken. Die Nachfrage nach solchen Kurztrips in den hohen Norden boomt seit Jahren, viele Veranstalter haben deshalb ihr Angebot entsprechend ausgebaut.

### Klein im Gepäck, groß im Erlebnis

Das Schöne an Kurztrips: Sie brauchen keine monatelange Vorbereitung. Und doch lohnt es sich, ein paar Dinge im Voraus zu klären. Beliebte Sehenswürdigkeiten wie die Akropolis in Athen sind inzwischen nur noch mit Online-Ticket buchbar. Bei Winterreisen in den

hohen Norden gilt: Je früher man bucht, desto größer ist die Auswahl bei Unterkünften und Aktivitäten. Generell empfiehlt es sich, Flug und Hotel zusammen zu buchen, das spart nicht nur

Geld, sondern auch Nerven. Reisebüros und spezialisierte Veranstalter kennen die Trendziele 2026 gut und schnüren Pakete, die genau auf wenige Tage zugeschnitten sind. cs

### Sparen Sie Kerosin! – Fahren Sie mit der Bahn!

München, Amsterdam mit Sightseeing, Karten für Events oder eine Urlaubsreise in den Schwarzwald?

Wir unterbreiten Ihnen gern Vorschläge für eine Pauschalreise mit Hotel entsprechend Ihren Vorstellungen Platzreservierungen und Transfers.

Nennen Sie uns Ihr Ziel! Herr Schügner und ein freundliches Team erwarten Sie im 1972 gegründeten Reisebüro.

**REISEBÜRO SCHÜGNER e.K.**  
Bahnhofstr. 51 | 23843 Bad Oldesloe | Telefon 04531 1771 0  
info@schuegner.com www.schuegner.com

**möller reisen**  
Ihr Spezialist für Busreisen

**Qualität entscheidet!**  
Tel: 04561- 55 99 90

- ✓ Reisen in komfortablen Bussen
- ✓ Frühstück bei Anreise am Bus
- ✓ Zustiege in Ostholstein, Bad Schwartau und Lübeck

## Sommerreisen voller Leichtigkeit

Die Angebote von Reising Hamburg wecken auch die Entdeckerfreude

**W**enn die Sonne Lust auf neue Horizonte macht, ist die perfekte Zeit für unvergessliche Reiseerlebnisse gekommen. Ob pulsierende Metropole oder spektakuläre Naturkulisse – die Sommerreisen 2026 von Reising Hamburg laden dazu ein, den Alltag hinter sich zu lassen und mit allen Sinnen zu genießen.

Wie wäre es zum Beispiel mit einem stilvollen Städtetrip nach Berlin? Unsere exklusive Reise in die Hauptstadt verbindet Kultur, Geschichte und modernes Lebensgefühl auf besondere Weise. Sie entdecken die bekanntesten Sehenswürdigkeiten bei einer abwechslungsreichen Stadtrundfahrt, genießen entspannte Stunden bei einer idylli-



Papageitaucher auf Island: Die Insel bietet eindrucksvolle Naturerlebnisse.

Foto: Adobe Stock/renatehenkel

schon Schifffahrt durch das grüne Berlin und erleben am Abend große Unterhaltung im berühmten Friedrichstadt-Palast – ein Showhighlight der Extraklasse (14.–18.08. / € 910 p. P. im DZ/HP).

Oder zieht es Sie noch weiter hinaus – dorthin, wo Naturgewalten eindrucksvoll aufeinandertreffen? Dann lassen Sie sich von der faszinierenden Insel Island ver-

zaubern. Auf dieser Rundreise erleben Sie Geysire, Wasserfälle und Gletscher aus nächster Nähe, erkunden beeindruckende Landschaften wie den Vatnajökull und die berühmte Gletscherlagune Jökulsárlón und entdecken die raue Schönheit dieser einzigartigen Insel aus Feuer und Eis (22.08.–01.09. / € 5.199 p. P. im DZ/HP).

Egal, wofür Ihr Herz schlägt – lebendige Städte oder unberührte Natur: Der Sommer steckt voller Möglichkeiten. Sichern Sie sich jetzt Ihren Platz und freuen Sie sich auf besondere Tage, die noch lange nachklingen.

### REISING HAMBURG RRR GMBH

Tel: 040/ 280 39 11  
www.reising-hamburg.de



### Vielseitiges Aarhus in Dänemark

- Ihre „Möller Pluspunkte“
- Hotel in TOP Lage
  - 1 x Abendessen im Hotel
  - Ebeltoft & Schloss Rosenholm

- INKLUSIV-LEISTUNGEN**
- ✓ Fahrt im komfortablen Reisebus
  - ✓ 3 x Übernachtung im guten Mittelklassehotel „Comwell Aarhus“
  - ✓ 3 x reichhaltiges Frühstücksbuffet
  - ✓ 1 x Abendessen im Hotel am Anreisetag
  - ✓ Besuch von Flensburg auf der Anreise
  - ✓ Stadtführung in Aarhus

Ausflug nach Ebeltoft & Schloss Rosenholm, eines der schönsten dänischen Herrenhäuser gegen Aufpreis möglich: 69,- p.P.

4 Tage  
07.07. – 10.07.26  
**549,- €**  
EZ-Zuschlag 160,- €



### Sommerzeit in Köln Grillbuffet über den Dächern

- Ihre „Möller Pluspunkte“
- Hotel in TOP Lage
  - Grillbuffet auf der Dachterrasse
  - Besuch des Botanischen Gartens

- INKLUSIV-LEISTUNGEN**
- ✓ Fahrt im komfortablen Reisebus
  - ✓ Frühstück bei der Anreise am Bus
  - ✓ 3 x Übernachtung im 4\* „Maritim Hotel Köln“
  - ✓ 3 x reichhaltiges Frühstücksbuffet
  - ✓ 1 x Abendessen im Hotel am Anreisetag
  - ✓ 1 x Skyline Grillbuffet im Dachgartenrestaurant des Hotels
  - ✓ Altstadtführung in Köln
  - ✓ Eintritt Bierelebniszentrum Köln mit Besuch des Botanischen Gartens
  - ✓ Kostenfreie Schwimmbadnutzung

4 Tage  
22.07. – 25.07.26  
**499,- €**  
EZ-Zuschlag 100,- €



### Potsdam & Havelberg Preußens Glanz & Gloria

- Ihre „Möller Pluspunkte“
- 4\*-Hotel nahe der Altstadt
  - 1 x Abendessen im Hotel
  - SPA-Bereich mit Hotelpool

- INKLUSIV-LEISTUNGEN**
- ✓ Fahrt im komfortablen Reisebus
  - ✓ Frühstück bei der Anreise am Bus
  - ✓ 3 x Übernachtung im First-Class „Dorint Hotel Sanssouci“ in Potsdam
  - ✓ 3 x reichhaltiges Frühstücksbuffet
  - ✓ 1 x Abendessen im Hotel am Anreisetag
  - ✓ Besuch von Rheinsberg
  - ✓ Große Stadtrundfahrt in Potsdam
  - ✓ Tagesausflug ins Havelland mit Reiseleitung
  - ✓ Citytax

4 Tage  
23.07. – 26.07.26  
**429,- €**  
EZ-Zuschlag 125,- €



### Sommer in Paris Städteromanze an der Seine

- Ihre „Möller Pluspunkte“
- Hotel in TOP-Lage
  - 1 x Abendessen im Hotel
  - Bootsfahrt auf der Seine

- INKLUSIV-LEISTUNGEN**
- ✓ Fahrt im komfortablen Reisebus
  - ✓ 4 x Übernachtung im 3\*-Hotel „Ibis Paris Clichy“
  - ✓ 4 x reichhaltiges Frühstücksbuffet
  - ✓ 1 x Abendessen im Hotel am Anreisetag
  - ✓ Stadtrundfahrt in Paris mit Reiseleitung
  - ✓ Einstündige Bootsfahrt auf der Seine
  - ✓ Spaziergang Montmartre-Viertel mit Reiseleitung
  - ✓ Citytax

5 Tage  
05.08. – 09.08.26  
**699,- €**  
EZ-Zuschlag 190,- €



### Städte-Quartett in Flandern Antwerpen-Brüssel-Gent-Brügge

- Ihre „Möller Pluspunkte“
- 4\*-Hotel in Antwerpen
  - Besuch einer Erlebnisbrauerei
  - Grachtenfahrt in Gent

- INKLUSIV-LEISTUNGEN**
- ✓ Fahrt im komfortablen Reisebus
  - ✓ 4 x Übernachtung im 4\*-Hotel „Radisson Antwerp Berchem“
  - ✓ 4 x reichhaltiges Frühstücksbuffet
  - ✓ 1 x Abendessen im Hotel am Anreisetag
  - ✓ Stadtrundfahrt in Antwerpen
  - ✓ Eintritt Bierelebniszentrum mit 2er Bierprobe
  - ✓ Tagesausflug nach Gent und Brügge mit Reiseleitung
  - ✓ Grachtenfahrt in Gent
  - ✓ Stadtrundfahrt in Brüssel
  - ✓ Citytax

5 Tage  
19.08. – 23.08.26  
**699,- €**  
EZ-Zuschlag 200,- €



### Stockholm begeistert Charmant – Königlich – Modern

- Ihre „Möller Pluspunkte“
- 4\*-Hotel in TOP-Lage
  - Zeit für Kultur und Shopping
  - Ausflug zum Schloss Drottningholm

- INKLUSIV-LEISTUNGEN**
- ✓ Fahrt im komfortablen Reisebus
  - ✓ Fährüberfahrt Puttgården – Rødby, Helsingør – Helsingborg und zurück
  - ✓ 4 x Übernachtung im 4\*-Hotel „Clarion Hotel Amaranth“ in der Innenstadt
  - ✓ 4 x reichhaltiges Frühstücksbuffet
  - ✓ Große Stadtrundfahrt mit Reiseleitung

Ausflug zum Schloss Drottningholm inkl. Schifffahrt und Eintritt gegen Aufpreis möglich: 89,- p.P.

5 Tage  
20.08. – 24.08.26  
**699,- €**  
EZ-Zuschlag 295,- €

**Einmal schnell weg...**  
... unkompliziert fliegen ab Lübeck!

Flughafen Lübeck  
Schön. Schnell. Abheben.

www.flughafen-luebeck.de

Ihr Reiseveranstalter: **Möller Reisen GmbH** Am Markt 4 • 23730 Neustadt in Holstein  
Tel.: 0 45 61 - 55 99 90  
[www.moeller-reisen.de](http://www.moeller-reisen.de)

feuertestes Mineral	Tier für span. Kampfspiele	der Tod	Stadt in Mähren (dt.)	besondere Atmosphäre	zu schnell, undacht	Schriftstellerverband (Abk.)	nicht klar	Abchiedsgruß	'Plage'	Anmut	spanisch: Insel	Kontrolle der Sehschärfe	ehem. schwed. Popgruppe	Überkunft	musikalischer Halbton	Bergschlucht	aktiv, rege	gegener Honigsaft	gereizt	Moment
				Raubkatze				ein Dessert							kleine feste Masse					
Sportboot	eine Telekommunikation			Bananenart	bunte Tanzshow			Rufname Hinterseers		Abenteuer					österr. Landschaft	indischer Staatsmann † 1964				
			schauspielern				Mediziner (Mz.)	Schlag					österr. Schriftsteller † 1977		landsch.: Bergwerk				geistreiches Wort	Tonbezeichnung
Kleiner Trickfilmfernseh-drahe	die Schöpfung						von geringer Auspuffmenge				Halbton unter G	kretischer Sagenkönig				Ballettschülerin		plötzlicher Windstoß		
			Kugelspiel, Bowling	Vorname d. Schauspielerin Sommer				kurz für: in das	japanische Meile		ausreichend			Gewebeart		Einnahme				
Haarklammer	französischer Männername	Bahama-Insel	berufliche Laufbahn			Unternehmensform (Abk.)	wertloser Rest	Bürgerwehr			ein Märchen		kleine Erhebung				3/4, Fall von, wir'			ein altrömischer Soldat
blauer Naturfarbstoff				franz. Name von Genf	chem. Zeichen für Astat											Protestmarsch (Kw.)	Weinsorte			
			griechischer Buchstabe	Erd-aushub																
Vortrag, Ansprache	dumm						ein Damenreitpferd	Initialen der Nannini										Angst	Film von Steven Spielberg	
Kaviar				keimfrei	sacht, behutsam															Paradiesgarten
			Kornreini-gungsma-schine	Wassersportart																
eng-lische Zustimmung	Kaffee-behälter	diskret, feinfühler						Bild-hauerarbeit												
Gebirgs-nische			Wende-ruf beim Segeln	Gattin des Gottes Zeus	dänische Inselgruppe															
			Prager Theater 'Laterna ...	Gärstoff																
Allerlei	US-Western-lege-nde (Wyatt)	Kristall																		
Nerven betref-fend				niedrige Tempe-ratur	Keimzelle															
			akade-mischer Grad	ein-faches Fahrwerk																
engli-sche Brief-anrede	weib-liches Rollen-fach	franzö-sisch: Gott		bäuer-liches Anwesen		Ge-treide-speicher	Ge-wichts-einheit (Abk.)	letzte Silbe eines Wortes	afrika-nische 'Dick-häuter'		quäl-en-der Nacht-geist	veralt-ete: Belei-digung	Frauen-kurz-name	Kinder-spiel-zeug						
großes Vorrats-lager				Meeres-neun-zuge, Fisch	Affäre, Eklat					Oper von Verdi										
Kosmos	Kose-wort für Groß-vater	italie-nischer Weinort	nicht ver-heiratet					Angeh-e, nord-afrik. Volkes	fesselnd, erregend											unge-hobelter Mensch
		italie-nischer Hof-tanz	Teil der Kirche		empfeh-lens-wert		Name zweier US-Prä-sidenten			Männername			Schön-ling (franz.)	Bewoh-ner Sar-diniens			1. ge-wählter Reichs-präsident			altgriechischer Stadt-staat
nieder-trächtig	Lustspiel			Stadt in Baden-Württem-berg	weib-liche Märchen-figur					eng-lisches Bier-maß	Händler-ort im Orient					japani-scher Kaiser-titel	engli-sche Musik-richtung			
			Fremd-wortteil: lang, mächtig	Haupt-stadt West-Samoas	schlecht			gallert-artige Substan-zen		Kau-tabak				asia-tische Völker-gruppe	religiö-ser Kultbau					
Hülle aus Ei und Brösel	unweit	Moschee-turm			Frage-wort	Fabel-tier mit Raubtier-kopf					engli-scher Dramati-ker	Paste-n-behälter				Berg-ein-schnitt	Abk.: kommen-den Monats		deutsche Vorsilbe	Platz, Stelle
			engli-sche Bier-sorte	Abk.: Techn. Hoch schule	weil				franzö-sisch: er	emp-finden			Fort am Großen Sklaven-see		Blüten-saft					
Zirkus-arena			Kloster-likir			Vor-steher														
Lebens-gemein-schaft		Putz-lappen				abschät-zig: Mann				Sorte				Gewährs-mann, Zeuge						

**Mehr draußen. Bei jedem Wetter.**  
Ihr neues Terrassendach montiert in nur 14 Tagen.\*

► Design-Terrassendächer und Wintergärten nach Maß  
► German Design Award ausgezeichnet  
► Eigene Produktion. Individuell. Wertbeständig.  
\*Prime-Termine für das Frühjahr begrenzt

Besuchen Sie unsere Ausstellung:  
23623 Ahrensböök, Lübecker Straße 17  
0 45 25 / 5 01 81 15 - www.nelsonpark-td.de

**Widder**  
21.03. - 20.04.

Mit purer Logik geraten Sie bei einer Diskussion in die Sackgasse. Sie legen sich ins Zeug. Die Belohnung wird folgen. Wenn Sie richtig liegen – sagen Sie es lieber diplomatisch!

**Stier**  
21.04. - 20.05.

Begraben Sie das Kriegsbeil – machen Sie einen Neuanfang. Ihre Kompetenz müssen Sie gezielt einsetzen, sonst verpufft Ihr Elan. Sie vertrauen auf sich selbst. Das kann danebengehen.

**Zwillinge**  
21.05. - 22.06.

Störungen im Beziehungsfunk. Haben Sie noch die gleiche Wellenlänge? Kontrolle ist gut. Lassen Sie Ihre Arbeit gegenchecken. Eine Extraportion Sommersonne ist gut fürs Gefühl.

**Krebs**  
22.06. - 22.07.

Eine kritische Anmerkung sollte Sie nicht verletzen. Eine Stresswoche. Suchen Sie genügend Ausgleich von der Hektik. Analysieren Sie Ihre Träume. Sind sie realistisch?

**Löwe**  
23.07. - 23.08.

Jemand zeigt Ihnen die kalte Schulter. Machen Sie sich nichts draus. Sie können Versäumtes aufholen – aber Beelung! Lassen Sie sich nicht in Diskussionen verstricken. Entscheiden Sie.

**Jungfrau**  
24.08. - 23.09.

Nicht frustriert sein: Erfolg haben Sie erst beim zweiten Anlauf. Lassen Sie es langsam angehen, die Zeit arbeitet für Sie. Sie verpassen nichts, wenn Sie mal einen ruhigen Abend einlegen.

**Waage**  
24.09. - 23.10.

Durch gemeinsame Aktivitäten können Sie die Beziehung vertiefen. Für eine Besprechung müssen Sie sich gründlich vorbereiten. Probieren Sie etwas Neues aus – das tut Ihnen gut.

**Skorpion**  
24.10. - 22.11.

Sie fühlen sich missverstanden. Waren Sie klar genug? Keine harte Linie gegenüber Kollegen! Sie brauchen sie noch. Reagieren Sie sich ab: Sandsack, Sit-ups oder Steine schleppen.

**Steinbock**  
22.12. - 20.01.

Sorgen Sie dringend wieder einmal für Qualitätszeit zu zweit. Enge Zusammenarbeit verdoppelt zur Zeit Ihre Kreativität. Seien Sie Freunden und Familie gegenüber nicht zu pingelig.

**Schütze**  
23.11. - 21.12.

Verlangen Sie Ihr Recht vom Partner. Setzen Sie sich durch! Sie haben hohe Ansprüche an Kollegen. Erfüllen Sie die auch selbst? Sie brauchen eine Auszeit, um sich neu zu orientieren.

**Wassermann**  
21.01. - 19.02.

Sie fühlen sich diffus unzufrieden. Ein klärendes Gespräch hilft. Machen Sie einen Rückzieher, falls Sie zu viel versprochen haben. Am Wochenende richtig abschalten – ohne Termine!

**Fische**  
20.02. - 20.03.

Sie sind im Moment der Star. Genießen Sie es. Eine neue Perspektive taucht auf. Aber Sie müssen Zeit investieren. Zeigen Sie sich großzügig – in Ihrem eigenen Interesse.

**Wortsuche**

G E O E V S O A B S S G M  
H E R R E N L O S C H R I S T R O S E A R T I K E L  
P A K O B R A H T E E W A G E N B R O U T E  
K O N F U S H W A R E N E U M O N O T O N Z  
L K M F A S C H I N G N E U E R E R L E G O  
T B E G I N N T B L U T E N  
B E T O N U N G A Z U R D U R  
A R M E E I G H I O B E E  
M R A S S E A K K O D E R  
E R S U C H E N Z U P A C K E N D  
P R A E T K O T O T E D E  
T B T A X U S I G R O S  
R A N I A N S M A R O N L U G  
M A T S C H D E R O T O R M A  
G T K S E N J E T S A M T  
D E R E N L M I E R E  
S T A A T M A B B U S F A V I S K P  
A M A B I L D R O E H R E S U J E T S T E R  
S U T A N E A V A S H O R K A N S T R E I F E  
S O L I S T E S C A L A A S A F T F E S U  
K E S S T F R U E H O G O B S T B A U M K U S S  
N C D E N E B T I L G E N H A B R O M U L U S  
D A D U R C H P A R M E S A N B A U M S C H E R E

		7		6	9	1	5
	6		1	3			
2	3		4	8	7		
	4	5	7	2	3	9	
		1	6	5		4	2
		3					
			2	7		8	
7	8	2	3			1	

**Lösungen der Vorwoche**

6	3	8	1	2	4	7	9	5
2	1	5	3	9	7	8	4	6
4	7	9	6	8	5	3	1	2
7	8	6	2	1	3	4	5	9
1	5	2	9	4	8	6	7	3
3	9	4	5	7	6	2	8	1
8	6	3	7	5	9	1	2	4
9	4	1	8	3	2	5	6	7
5	2	7	4	6	1	9	3	8

**LÜBECK + OSTHOLSTEIN**  
**WOCHENSPIEGEL**  
IMMER SONNABENDS IM BRIEFKASTEN UND ONLINE JEDERZEIT FÜR SIE DA!

# Roncalli kommt im Dezember zurück

Weihnachtszirkus gastiert erneut am Holstentor.

**LÜBECK.** Sommerliche Temperaturen, das riesige blau-weiße Zirkuszelt, vor dem Holstentor blühende Sonnenhüte und der Geruch nach Popcorn: Das verbinden wohl viele Lübecker mit dem Zirkus Roncalli. Im vergangenen Winter aber bot sich vielen ein neuer Eindruck der in Köln behimateten Schaustellertruppe. Denn Roncalli gastierte zum ersten Mal auch im Winter in der Hansestadt – und das Gastspiel war überaus erfolgreich. Deswegen wird es in diesem Jahr eine Neuauflage des Winterzirkus' geben.

Von Anfang Dezember bis Anfang Januar zog es sage und schreibe 55.000 Gäste in den Roncalli Winterzirkus. Unter dem Titel „Rockin' Roncalli Winterzirkus“ präsentierte sich der Zirkus parallel zum gleichzeitig stattfindenden Lübecker Weihnachtsmarkt. Eine Rechnung, die ganz offensichtlich für die

Beteiligten aufgegangen ist.

„Roncalli war gern Teil der Weihnachtsstadt des Nordens und kommt Weihnachten 2026 mit neuem Programm wieder“, versprach deshalb Angela Weller, die Roncalli-Pressesprecherin, den Lübeckern. Und natürlich hält Roncalli Wort. Auf LN-Nachfrage erklärt Weller: „Ja, der Lübecker Roncalli Weihnachtszirkus geht weiter. Wir sind vom 10.12.2026 bis zum 3.1.2027 wieder in Lübeck. Der Kartenvorverkauf startet voraussichtlich im August.“

Weitere Informationen, beispielsweise zu den teilnehmenden Artisten oder den Programmtiteln, mag Roncalli aber noch nicht verraten. Auch auf der Roncalli-Homepage gibt es noch keine Details zu dem geplanten Lübeck-Gastspiel. Dort ist lediglich ein Hinweis auf den Weihnachtszirkus in Berlin zu finden, der nahezu parallel zu

dem in Lübeck stattfinden wird.

„Roncalli vervierfacht sich für die Wintergastspiele“, erklärt Angela Weller. Denn neben Lübeck und Berlin werden auch Osnabrück und Bremen in der kalten Jahreszeit bespielt. Auch der Stab an Artisten wächst dann bei Roncalli sprunghaft an. Lübeck aber wird ein ganz eigenes Programm bekommen. „Das proben wir dann auch vor Ort“, verspricht die Pressesprecherin.

Einen Roncalli-Wermutstropfen gibt es aber für die Lübecker: Sein Jubiläumsgastspiel zum 50. Geburtstag wird der Zirkus erst im kommenden Jahr in Lübeck präsentieren. „In diesem Jahr machen wir die Südrunde“, sagt Angela Weller. Dann ist der Sommerzirkus in Köln, Düsseldorf, Ludwigsburg, Wien, Innsbruck und in Linz zu Gast. „2027 drehen wir wieder die Schleife im Norden.“ **OP**



Wie Roncalli, nur ein bisschen weihnachtlicher: Bis Anfang Januar war der Weihnachtszirkus in Lübeck zu erleben. Foto: Agentur 54°

# Pannenfähre: Ein Fall für „Mario Barth deckt auf!“

„Welt ahoi!“ pendelt noch immer nicht – Prominente bringen Steuerverschwendung ans Licht.

**TRAVEMÜNDE.** Vor fast genau zwei Jahren wurde die „Welt ahoi!“ getauft. Doch nach wie vor pendelt die Fähre nicht regelmäßig zwischen Travemünde und dem Priwall. Zunächst passten die Ladeklappen nicht zu den Anlegern, später gab es unter anderem Probleme mit den Batteriepacks und der Steuerung. Jetzt ist auch der Privatsender RTL auf die Pannenfähre aufmerksam geworden. Ein Fernsichteam drehte für die Show „Mario Barth deckt auf!“ in Travemünde.

In der Sendung mit dem Comedian weisen prominente Gäste auf Steuerverschwendungen hin – dabei werden die Verfehlungen dann gerne ins Lächerliche gezogen. Die Hybridfähre hatte es 2024/25 bereits ins Schwarzbuch des Bundes der Steuerzahler geschafft. Der Schauspieler und Komiker Martin Klemnow („Dennis aus Hürth“) war für das RTL-Team in Travemünde unterwegs und interviewte Bürgerschaftsmitglied Thorsten Fürter (FDP).

## STADTWERKE LEHNEN INTERVIEW VOR DER LAUFENDEN KAMERA AB

Der Politiker kritisierte bei RTL, dass eine Fünf-Millionen-Euro-Subvention der Stadt bei Fahrzeugen der Stadtwerke nicht üblich sei. „Man könnte das Geld auch zurückfordern“, sagte er und deutete an, dass in der Politik darüber diskutiert werde. Die FDP-Fraktion im Lübecker Rat-

haus sprach im vergangenen Jahr von einem „Welt-ahoi“-Debakel“, das Sinnbild für den sorglosen Umgang mit Steuergeldern sei.

Die Stadtwerke Lübeck mobil hätten ein Interview vor der Kamera abgelehnt, sagte ein Redakteur der Produktionsfirma auf LN-Anfrage. Mitgeteilt wurde laut der Produktionsfirma nur das: Ab Mai solle die „Welt ahoi!“ in den Regelbetrieb gehen. Nach Recherchen der TV-Macher soll es auf der Fähre unter anderem Probleme mit dem Brandschutz geben. Wann der Beitrag für die RTL-Show ausgestrahlt werde, stehe noch nicht fest.

## NEUE FÄHRE MIT LANGER PANNENSERIE

Die Geschichte der Hybridfähre „Welt ahoi!“ ist lang. Am 27. November 2023 traf sie in Travemünde ein. Bei ihrer Taufe am 14. Mai 2024 wurde angekündigt, dass sie wenig später in den Regelbetrieb gehen werde. Doch daraus wurde nichts. Die Ladeklappen passten nicht zu den Anlegern. Bei Probefahrten erwies sich die Steuerung als fehlerhaft, was bei einem Einsatz im November 2024 dazu führte, dass die „Welt ahoi!“ mit der Autofähre „Travemünde“ kollidierte.

Danach gab es immer wieder Versuche, die Fähre im Echtbetrieb einzusetzen, was gelegentlich sogar über mehrere Tage gelang. Doch die „Welt ahoi!“ dümpelte meistens fest vertäut an einem Anleger – entweder auf



Still ruht die Fähre: Die „Welt ahoi!“ liegt nach wie vor an einem Anleger auf der Priwallseite. Fotos: Thomas Krohn

Travemünder Seite oder am Priwall. Entgegen anderslautender Wahrnehmungen von Priwallbewohnern und anderen Fahrgästen sagt Stadtwerkesprecher Tim Krawczyk: „Die Fähre ‚Welt ahoi!‘ war von Dezember bis Mitte Januar zuverlässig im Einsatz.“

## DEFEKTES BAUTEIL MUSS ERST ANGEFERTIGT WERDEN

Aktuell befindet sich die Fähre laut Krawczyk nicht im Betrieb, da ein defektes, brandschutzrelevantes Bauteil aus Sicherheitsgründen den Einsatz verhindere. Das betroffene Teil sei nicht als marktverfügbarer Ersatz erhältlich und müsse auf Bestellung angefertigt werden. **TKR**

Aufgrund der langen Ersatzteil-Lieferzeiten könne zum jetzigen Zeitpunkt kein konkreter Termin für den erneuten Einsatz der „Welt ahoi!“ genannt werden, sagte der Stadtwerkesprecher. „Die zuvor aufgetretenen Antriebsprobleme, die ursächlich für die massiven Verzögerungen bis November 2025 waren, konnten behoben werden. Parallel zur Reparatur des brandschutzrelevanten Bauteils führt die Werft derzeit weitere Gewährleistungsarbeiten durch.“

Zu Überlegungen in der Politik, die Subvention in Höhe von fünf Millionen Euro von den Stadtwerken zurückzufordern, wollte sich der Sprecher nicht äußern.

EINKAUFEN  
MIT DER



**KNUTZEN HOME**

knutzen-home.de

Die mit dem **grünen** Haus

## Treppenrenovierung Stufe-auf-Stufe System

Mit unserem Stufe-auf-Stufe Treppenrenovierungssystem bieten wir Ihnen das Rundum-Sorglos-Paket.



Jetzt Termin vereinbaren!

Telefon **04321 2517160**  
Mobil **0151 61728795**

- Kompetente Umsetzung
- 20 ansprechende Designs
- Pflegeleicht & Robust
- 20 Jahre Garantie auf Abrieb
- Made in Germany



EICHE KITZBUHEL - Art.-Nr. 4059885

Genießen Sie die perfekte Kombination aus Design, Qualität und Funktionalität – für ein Wohngefühl, das begeistert.

### KLICK-PLANKE SOLID LINE XL

XL-Format, mit integrierter Dämmung, Oberfläche: synchron, Fuge: 4V, Maße: 22,8 x 149,2 x 0,52 cm (B x L x H), 5,5 mm Aufbau

UVP **34<sup>99</sup>**

**24<sup>99</sup>**

Preis pro m<sup>2</sup>



EICHE WIEN - Art.-Nr. 4059883



EICHE VILLACH - Art.-Nr. 4059884

**KNUTZEN HOME Lübeck**  
Osterweide 14  
Telefon 0451 50 49 060

**KNUTZEN HOME Eutin**  
Industriestr. 12a  
Telefon 04521 79 56 00

**KNUTZEN HOME Oldenburg in Holstein**  
Am Voßberg 8  
Telefon 04361 50 63 90

## Besitzer der Stainer-Geige gesucht

**LÜBECK.** Die Lübecker Polizei sucht dringend die Eigentümer von mutmaßlichem Diebesgut, das bereits am Donnerstag, 9. April, bei einer Wohnungsdurchsuchung sichergestellt wurde. Die Ermittler gehen davon aus, dass die Beute aus verschiedenen Diebstählen und aufgebrochenen Kellern stammt. Bei den zwei Tatverdächtigen, die im Stadtteil Moisling wohnen, entdeckten die Beamten eine

ganze Reihe von Gegenständen. Besonders auffällig: eine Geige mit dem Schriftzug „Stainer“ auf der Rückseite mitsamt Instrumentenkasten. Ob es sich um eine echte Jacobus-Stainer-Geige handelt, die außergewöhnlich und entsprechend teuer ist, wurde aber nicht mitgeteilt. Außerdem fanden die Polizisten ein komplettes Stand-up-Paddle-Board (SUP) in Blau, Weiß und Schwarz inklusive Tasche, Pad-del und Luftpumpe. Einen be-

sonders hohen persönlichen Wert dürften mehrere alte Foto- und Familienalben haben.

Die Polizei hofft auf die Hilfe der Bevölkerung, um die rechtmäßigen Besitzer zu finden. Wer also seine Geige, sein SUP-Board oder die wertvollen Familienfotos vermisst, sollte sich an die Polizeistation in Moisling wenden. Erreichbar ist die Wache unter Tel. 0451/1317400 oder per E-Mail an moisling.pst@polizei.landsh.de

## 37. DAVC Oldtimer-Treffen

**LÜBECK.** Das Oldtimer-Treffen des Deutschen Automobil-Veteranen-Clubs (DAVC) in Lübeck-Blankensee ist eine feste Größe bei allen Oldtimer- und Autofans. Am morgigen Sonntag, 10. Mai, sind von 9 bis 16 Uhr auf dem Gelände des Ausbildungsparks nicht nur eine große Viel-

falt verschiedenartiger Fahrzeuge, ob Oldtimer-Pkw, Motorräder, Omnibusse, Traktoren oder Sonderfahrzeuge, zu sehen. Oldtimerinteressierte, Old- und Youngtimerbesitzer sowie Teilehändler werden dafür sorgen, dass dieses Treffen sowohl für Experten als auch für Schaulust-

ge ein Erlebnis wird. Handwerksbetriebe präsentieren Praktisches rund um die Restaurierung, zahlreiche Verpflegungsstationen sorgen dafür, dass niemand hungrig nach Hause gehen muss. Tickets kosten 8 Euro, Kinder bis 12 Jahre haben freien Eintritt. Das Parken ist kostenlos.

## HANSOLU-Ostseepokal 2026

Am 6. Juni geht's rund in beim Rollstuhlbasketball – Firmen- und Freundteams können sich anmelden.

**LÜBECK.** Rollstuhlbasketball begeistert zahlreiche Zuschauer – und das nicht nur zu den Paralympischen Spielen. Rasant, wendig und mit viel Körper- oder Sportgerätekontakt kämpfen auch in Norddeutschland viele Teams um Körbe und Punkte. Eines davon ist das Team vom RSC Hanse Lübeck, das den HANSOLU-Ostseepokal am Sonnabend, 6. Juni, in der Willy-Brandt-Sporthalle, Krümmling, in Lübeck-Schlutup veranstaltet. Der versteht sich als Team-Event für Firmen oder Freundesgruppen, bei dem vor allem Fußgänger einen Perspektivwechsel erleben können. Denn: Beim Ostseepokal treten Fußgänger-Teams im Rollstuhlbasketball gegeneinander an. Vorkenntnisse? Braucht niemand. Sportrollstühle werden vom Veranstalter

gestellt. Das Team RSC Hanse Lübeck ist den ganzen Tag an der Seite der Newbies, erklärt die Rollstühle, gibt Tipps und hilft bei allen Fragen. Wer dennoch nicht ganz unvorbereitet in den „Wettkampf“ gehen will, kann sich vorab zu Trainingseinheiten beim Verein anmelden.

Eine Mannschaft besteht aus maximal zwölf Personen, fünf auf dem Feld, sieben auf der Bank. Mit dabei sind in diesem Jahr unter anderem Teams der HANSOLU GmbH, von HLSports, der Matthias-Leithoff-Schule und vom Martinsclub Bremen e.V.

Neben dem sportlichen Erlebnis bietet der Ostseepokal weit mehr als nur ein Sportturnier. Er ist ein Tag voller Bewegung, Begegnung und echter Teammomente und bietet die Chance,



Beim HANSOLU-Ostseepokal spielen Rollstuhlfahrende und Fußgänger gemeinsam Rollstuhl-Basketball. Foto: RSC Lübeck

das eigene Team einmal von einer ganz anderen Seite zu erleben. Und er ist eine Einladung, gemeinsam etwas zu feiern, das in Lübeck längst zur guten Tradition geworden ist: gelebte In-

klusion auf dem Spielfeld. Wer mitmachen will, meldet sich einfach per Mail an: moin@rsc-hl.de. Danach gibt es alle weiteren Informationen. Die Teilnahme ist kostenlos.

Die Geschenk-Idee zum

# Muttertag

Tagesfahrt zur Show der Spitzenklasse in Hamburg:

## Let's Dance – Die Live-Tour 2026

REISEBÜRO

# Behrens

Auf die Tanzfläche, fertig, los!

Die beliebteste Tanzshow geht auch in diesem Jahr wieder auf große Live-Tour, um nach den sensationellen Erfolgen in den Vorjahren – auch dem Herbst 2026 glamourös einzuheizen.

Natürlich wieder mit dem hinreißenden Team aus den Juroren Motsi Mabuse, Joachim Llambi und Jorge Gonzalez, dem Moderator Daniel Hartwich, all den beliebten Profis und tollen neuen Promis, die ungeahnte Talente offenbaren und alles geben werden, um sich den Sieg zu erntzen.

Leistungen:

- Fahrt im modernen Fernreisebus ab Eutin, Bad Schwartau und Lübeck
- Eintrittskarte PK 3 für „Let's Dance - Die Live-Show“ in Hamburg am 04.12.2026 um 20:00 Uhr bzw. am 05.12.2026 um 14:00 Uhr

Reisetermine: • Fr., 04.12.2026 • Sa., 05.12.2026

gegen Aufpreis buchbar:

- Ticktes PK 2, p.P. € 10,-

Bitte beachten: In die Halle können keine Taschen größer als DIN A4 und keine Rucksäcke mitgenommen werden.

inklusive Eintrittskarte PK 3

154,90

pro Person nur

Foto: © Stefan Gregorowius

Reiseveranstalter: Reisebüro Behrens GmbH • Riemannstraße 26 • 23701 Eutin

Telefon: 045 21 - 77 93 70 • E-Mail: info@behrens-reisen.de

Mindestteilnehmerzahl 30 Personen. Für Mobilitätseingeschränkte Personen nicht geeignet. Personalausweis erforderlich.

Buchungshotline: 0 45 21 - 77 93 70

Mo. - Fr. 09.00 - 17.00 Uhr

### Schmerz-Wissen

ANZEIGE

Thema Nervenschmerzen

Thema: Rheumatische Schmerzen und Folgen von Verletzungen und Überanstrengungen

# Rücken, Nacken, Kopf – Nervenschmerzen sind vielfältig

Diese natürliche Schmerztablette hilft wirklich!

Wiederkehrende Rückenschmerzen? Nackenschmerzen, die bis in den Kopf ziehen? Sogar Migräne? Diese Beschwerden machen den Alltag von Millionen Menschen zur Qual. Vielen unbekannt: Das sind häufig Symptome von Nervenschmerzen – und hier gibt es wirksame Hilfe! Dorisol Tabletten (rezeptfrei, Apotheke) wirken mit einem speziellen Wirkkomplex den Schmerzen entgegen.

Langes Sitzen oder Stress führen oft zu verspannten Muskeln, die auf die Nerven drücken und diese reizen oder schädigen können. Eine häufige Folge: belastende Rücken- oder Nackenschmerzen. Diese können sogar bis in den Kopf ausstrahlen und dort Kopfschmerzen oder sogar Migräne verursachen. Was die wenigsten wissen: Dahinter stecken oft Nervenschmerzen.

#### Verspannungen lösen, Schmerzen lindern

Dorisol vereint bewährte Wirkstoffe und kann so wirksame Hilfe speziell bei Nervenschmerzen in Rücken, Nacken und Kopf bieten. Cimicifuga racemosa hat sich z. B. bei Verspannungen im Rücken- und Nackenbereich als hilfreich erwiesen. Zudem wirkt es stechenden Schmerzen längs des Ischiasnervs, die sich bis hin zum Oberschenkel ziehen können, entgegen. Darüber hinaus hilft der Wirkstoff

laut Arzneimittelbild bei migraineartigen Kopfschmerzen. Cyclamen purpurascens wird laut Arzneimittelbild bei typischen Migränesymptomen, wie Pochen und Pulsieren im Kopf, eingesetzt. Auch durch Migräne hervorgerufene Sehstörungen wie Augenflimmern können gelindert werden.

Fazit: Dorisol kann belastende Nervenschmerzen in Rücken, Nacken und Kopf natürlich wirksam behandeln – auch bei chronischen Schmerzen.

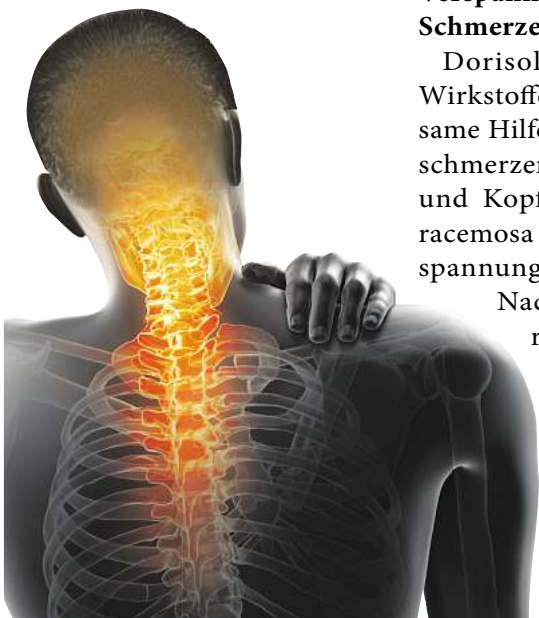

Diese spezielle Schmerztablette bremst Ihre Nervenschmerzen aus

Für Ihre Apotheke:  
**Dorisol**  
(PZN 16792925)



www.dorisol.de

# Schmerz sollte Ihrem Alltag nie im Weg stehen!

Dieses natürliche Schmerzgel begeistert Anwender



Lassen Sie sich von Schmerzen nicht ausbremsen! Zahlreiche Betroffene suchen heute nach einer natürlichen Alternative zu herkömmlichen Schmerzmitteln – und finden sie im Rubaxx Schmerzgel. Das Arzneimittel setzt konsequent auf einen kraftvollen pflanzlichen Wirkstoff und sorgt bei vielen für spürbare Erleichterung und mehr Bewegungsfreiheit im Alltag.

„Das Gel hat mir sehr gut geholfen. Schmerzlindernd und gut verträglich“, freut sich Eva K. über „die schnelle Hilfe“ bei ihren Gelenkschmerzen. Auch andere Verwender sind von der natürlichen

Wirkkraft des Rubaxx Schmerzgels begeistert. So berichtet Heinz K.: „Ich habe Knieprobleme und nach längeren Wanderungen ist das Schmerzgel ein Muss. Es wirkt schmerzstillend und ist sehr zu empfehlen.“ Das Geheimnis hinter dem Gel? Der darin enthaltene natürliche Arzneistoff Rhus toxicodendron!

#### Stark bei Schmerzen

Rhus toxicodendron wirkt schmerzlindernd bei rheumatischen Schmerzen. Auch bei Folgen von Verletzungen und Überanstrengungen verschafft der Wirkstoff Linderung. Rubaxx Schmerzgel bietet wirk-

same und gut verträgliche Hilfe aus der Natur. Es lässt sich gezielt auf den zu behandelnden Stellen auftragen und ist dank der guten Verträglichkeit auch zur Anwendung bei chronischen Schmerzen geeignet.

Überzeugen auch Sie sich von dem natürlichen Rubaxx Schmerzgel – rezeptfrei in jeder Apotheke erhältlich.



Für Ihre Apotheke:  
**Rubaxx Schmerzgel**  
(PZN 18709526)

DORISOL Wirkstoffe: Gelsemium sempervirens Trit. D2, Spigelia anthermia Trit. D2, Iris versicolor Trit. D2, Cyclamen purpurascens Trit. D3 und Cimicifuga racemosa Trit. D2. Homöopathisches Arzneimittel bei Neuralgien (Nervenschmerzen), Kopfschmerzen, Migräne. www.dorisol.de • Zu Risiken und Nebenwirkungen lesen Sie die Packungsbeilage und fragen Sie Ihre Ärztin, Ihren Arzt oder in Ihrer Apotheke. • PharmaSGP GmbH, 82166 Gräfelfing

Abbildung Betroffenen nachempfunden, Namen geändert. RUBAXX SCHMERZGEL Wirkstoff: Rhus toxicodendron D11. D6. Homöopathisches Arzneimittel bei Besserung rheumatischer Schmerzen und Folgen von Verletzungen und Überanstrengungen. www.rubaxx.de • Zu Risiken und Nebenwirkungen lesen Sie die Packungsbeilage und fragen Sie Ihre Ärztin, Ihren Arzt oder in Ihrer Apotheke. • PharmaSGP GmbH, 82166 Gräfelfing

## Gedanken sortieren, Worte finden

**KIEL/LÜBECK.** Eine Krebserkrankung bringt vieles durcheinander – auch die eigenen Gedanken und Gefühle. Das sogenannte „Therapeutische Schreiben“ kann hier einen geschützten Raum eröffnen, in dem alles seinen Platz haben darf. Ab 16. Mai bietet die Schleswig-Holsteinische Krebsgesellschaft e.V. einen Online-Workshop über sechs Termine, jeweils sonntags von 15 bis 18 Uhr, online via Zoom an.

Unter der Leitung der erfahrenen Schreibtherapeutin Doris Höning lernen die Teilnehmenden unterschiedliche Schreibtechniken kennen, die dabei unterstützen können, Gedanken zu ordnen, Gefühle auszudrücken und

persönliche Erfahrungen besser zu verstehen. Schreiben wird dabei zu einem geschützten Raum, in dem das eigene Erleben ohne Bewertung seinen Platz finden darf.

Neben der individuellen Auseinandersetzung entsteht auch in der festen Gruppe ein wertvoller Austausch. Das gemeinsame Schreiben und Reflektieren kann ein Gefühl von Verbundenheit stärken und neue Perspektiven eröffnen.

Die Teilnahme ist kostenfrei. Menschen, die an Krebs erkrankt sind, können sich online unter [www.krebsgesellschaft-sh.de/termine](http://www.krebsgesellschaft-sh.de/termine) oder per E-Mail an [anmeldung@krebssgesellschaft-sh.de](mailto:anmeldung@krebssgesellschaft-sh.de) anmelden.

## Über 200.000 Euro für das UKSH Herzmobil

**LÜBECK/KIEL.** Die erste UKSH Herz Charity Gala hat Spenden im Wert von mehr als 200.000 Euro für das neue UKSH Herzmobil erzielt. Mit dem mobilen Angebot will das Universitätsklinikum Schleswig-Holstein (UKSH) die Früherkennung von Herz-Kreislauf-Erkrankungen in Schleswig-Holstein verbessern. Geplant sind wohnortnahe Untersuchungen vor allem für Menschen in Regionen, in denen der Weg zur spezialisierten Herzmedizin weit ist, sowie für sozial benachteiligte Bevölkerungsgruppen. So sollen Risiken früher erkannt und schwere Krankheitsverläufe möglichst verhindert werden.

Die Spendengala im April erzielte eine Spendensumme von insgesamt 117.550 Euro. Zu-

sätzliche Unterstützung erhielt das Projekt von der Björn Steiger Stiftung. Deren Präsident Pierre-Enric Steiger kündigte die Spende eines Fahrzeugs als Dauerleihgabe im Wert von über 100.000 Euro an. Bei dem Fahrzeug handelt es sich um einen Kleinbus, der entsprechend den Bedürfnissen des Herzzentrums ausgestattet wird und dann als Herzmobil zum Einsatz kommt.

Zum Spendenerfolg für das Herzmobil trugen auch die Verstärkungen von besonderen Auktionsobjekten bei, darunter zum Beispiel Kunstwerke von Udo Lindenberg und Armin Mueller-Stahl sowie signierte Sportartikel des HSV, des FC Bayern München und des THW Kiel.

Weitere Infos gibt es unter [www.uksh.de/guwatetun](http://www.uksh.de/guwatetun).

### GESUNDHEITS-TIPP

## Bluthochdruck: Messung, Warnzeichen und Behandlung

Bluthochdruck entwickelt sich langsam und bleibt anfangs meist symptomfrei. Das Tückische: Der stille Druck belastet auf Dauer die Gefäße und begünstigt die Entstehung von Folgeerkrankungen.

**Bluthochdruck** ist in Deutschland ein Volksleiden und gehört auch weltweit zu den häufigsten chronischen Erkrankungen. Medizinisch spricht man von arterieller Hypertonie, wenn der Blutdruck dauerhaft erhöht ist. Bei Erwachsenen beginnt Bluthochdruck ab einem Wert von 140/90 mmHg. Regelmäßige Kontrollen der Werte sind wichtig, weil sie gefährliche Risiken für Herz-Kreislauf-Erkrankungen früher erkennen lassen.

### BLUTHUCHDRUCKWERTE VERSTEHEN

Mit jedem Herzschlag wird Blut in den Kreislauf gepumpt und werden die Organe mit Sauerstoff und Nährstoffen versorgt. Der Blutdruck beschreibt die Kraft, mit der das Blut gegen Arterienwände drückt. Deshalb haben Arterien auch eine robustere Muskelschicht als Venen.

Bei der Messung des Blutdrucks entstehen zwei Werte. Der obere Wert wird als **systolischer Blutdruck** bezeichnet. Er entsteht, wenn sich der Herzmuskel zusammenzieht und Blut in die Gefäße pumpt. Der **diastolische Blutdruck** ist der untere Wert. Er zeigt den Gefäßdruck an, wenn sich das Herz zwischen zwei Schlägen entspannt.

Ein gesunder Blutdruck liegt bei unter 120/70 mmHg. Systolische

Werte zwischen 120 und 139 mmHg und 70 bis 89 mmHg diastolisch gelten bereits als erhöhter Blutdruck.

Ärzte sprechen von Bluthochdruck, wenn der Blutdruck **dauerhaft 140/90 mmHg** oder höher liegt. Eine Besonderheit stellt die isolierte systolische Hypertonie dar. Der Blutdruck beträgt hier systolisch 140 oder mehr, während der diastolische Wert unter 90 liegt.

Der Blutdruck ist keine starre Größe. Er verändert sich im Tagesverlauf. Gerade Bewegung, Aufregung oder körperliche Belastung lassen ihn kurzfristig steigen. Im Schlaf sinkt er wieder. Diese Schwankungen gehören zu einem gesunden Kreislauf dazu. Problematisch wird es, wenn Blutdruckwerte auf Dauer erhöht sind.

### BLUTHUCHDRUCK, DER „STILLE KILLER“

Bluthochdruck verursacht lange Zeit kaum Beschwerden. Viele Menschen fühlen sich gesund, obwohl die Gefäße bereits unter dem erhöhten Druck leiden.

Erst später treten wahrnehmbare Beschwerden bei Bluthochdruck auf. Oft sind die Anzeichen aber eher unspezifisch. Viele Menschen führen sie auf Stress oder Überlastung zurück, weshalb Bluthochdruck

häufig über Jahre unerkannt bleibt.

Elastische, gesunde Arterien können sich bei jedem Herzschlag ausdehnen und den Druck abfedern. Werden die Gefäße aber dauerhaft belastet, so wie beim Bluthochdruck, werden sie steifer oder enger. Der Druck steigt im Kreislauf und Ablagerungen können sich bilden.

Als sogenannter „stiller Killer“ zählt Bluthochdruck zu den wichtigsten Risikofaktoren für Herzinfarkt, Schlaganfall und Herzschwäche. Auch Nierenversagen oder Durchblutungsstörungen können mit Bluthochdruck einhergehen.

### URSACHEN UND SYMPTOME VON BLUTHUCHDRUCK

Bluthochdruck entwickelt sich meist durch ein Zusammenspiel von mehreren Faktoren, wie zum Beispiel:

- genetische Veranlagung
- Übergewicht
- Bewegungsmangel
- hoher Salzkonsum
- Rauchen und Alkohol
- zunehmendes Alter
- chronischer Stress

Bei Frauen steigt der Blutdruck häufig auch hormonell bedingt nach den Wechseljahren, weil die schützende Wirkung der weiblichen Hormone nachlässt.

Mögliche Anzeichen von Bluthochdruck (Hypertonie) sind: Kopfschmerzen (besonders am Morgen), Schwindel, Herzklopfen oder inneres Unruhegefühl, Kurzatmigkeit, Schlafstörungen oder Ohrensausen.

Selten kommt es zu einer hyper-

tensiven Krise. Hierbei steigt der Blutdruck plötzlich stark an und zeigt Werte über 180/110 mmHg, was ein Warnzeichen für Organschäden sein kann. Schwindel, Zittern, Unruhe, Atemnot oder eine Enge in der Brust können dabei auftreten, müssen aber nicht. Halten die Beschwerden an oder bleibt der Blutdruck stark erhöht, wählen Sie bitte umgehend den Notruf 112.

### BLUTHUCHDRUCK RICHTIG MESSEN

Wie oft der Blutdruck gemessen werden sollte, richtet sich nach Alter und Risiko. Unter 40 Jahren wird eine ärztliche Kontrolle etwa alle drei Jahre empfohlen. Ab 40 mindestens jährlich. Wurden bereits erhöhte Werte oder Bluthochdruck festgestellt, raten Ärzte, regelmäßig auch selbst zu Hause zu messen. Damit die Werte allerdings zuverlässig sind, braucht der Körper vor allem Ruhe.

### SO GELINGT EINE BLUTHUCHDRUCKMESSUNG AUCH ZU HAUSE:

- vor der Messung etwa fünf Minuten ruhig sitzen, Füße flach auf den Boden
  - 30 Minuten vorher keinen Kaffee, Alkohol oder Nikotin konsumieren
  - nicht sprechen und körperliche Anstrengung sowie Aufregung vermeiden
  - Arm auf dem Tisch ablegen und Rücken an Rückenlehne abstützen
  - Manschette auf Herzhöhe, ca. 2-3 cm über dem Ellenbogen
- Zwei Messungen im Abstand von ein bis zwei Minuten liefern meist den zuverlässigeren Wert.

### BLUTHUCHDRUCK BEHANDELN

Als Behandlungsziel gilt: Der Blutdruck muss dauerhaft gesenkt werden, um Herz, Gefäße und Organe zu entlasten.

Laut der Europäischen Gesellschaft für Hypertonie (ESH) liegt der Zielwert für die Behandlung von Hypertonie bei den meisten Erwachsenen zwischen 18 und 79 Jahren bei unter 140/90 mmHg. Wenn gut vertragen, wird eine Senkung auf etwa unter 130/80 mmHg angestrebt. Bei Menschen über 80 Jahren kann auch ein etwas höherer systolischer Wert von ca. 140-150 mmHg toleriert werden.

In vielen Fällen beginnt eine Bluthochdruck-Therapie mit Veränderungen im Lebensstil:

- regelmäßige Bewegung
- ausgewogene Ernährung und weniger Salz
- Normalisierung des Körpergewichts
- Rauchstopp
- moderater Alkoholkonsum
- Stressabbau und ausreichender Schlaf

Reichen diese Maßnahmen nicht aus, kommen bluthochdrucksenkende Medikamente in Betracht, etwa ACE-Hemmer, Sartane, Diuretika oder Calciumkanalblocker.

Bei allen Fragen rund um das Thema Bluthochdruck, zur Wahl des passenden Messgeräts oder zu Wechselwirkungen von Medikamenten sind wir in den Pinguin-Apotheken gerne für Sie da. Kommen Sie einfach vorbei, wir beraten Sie kompetent und diskret.

Gesunde Grüße aus den Pinguin-Apotheken



Joerg Ortman, Inhaber der Pinguin-Apotheken, gibt Gesundheitstipps.

Gesundheit

ANZEIGE

**Arthroseschmerz?**  
Doppelt so schnell wieder in Bewegung

### Schnellere Schmerzlinderung bei Gelenksbeschwerden? Ja, das geht: mit dem deutschen Qualitätsprodukt Spalt Forte (rezeptfrei, Apotheke).

Arthrose ist die weltweit häufigste Gelenkerkrankung. Wenn sich der Knorpel abbaut und die Knochen aufeinander reiben, kommt es zu Entzündungen im Gelenk, die äußerst schmerzhaft sein können. Betroffene benötigen daher eine schnelle Schmerzlinderung.

### Arthrose – die wichtigsten Fakten

Arthrose gilt als eine Verschleißkrankheit der Gelenke, bei der sich der Knorpel an den Gelenken abnutzt. Dieser Knorpel bildet eine Schutzschicht, die verhindern soll, dass die Knochen anein-

ander reiben. Nutzt sich der Knorpel ab, reiben schließlich die Knochen ungeschützt aneinander. Dies führt zu Entzündungen, die wiederum Schmerzen verursachen. Arthrose beginnt außerdem in vielen Fällen damit, dass sich die Gelenke z. B. in der Hüfte oder im Knie steif anfühlen oder anschwellen.

### Doppelt so schnell! – dank flüssigem Ibuprofenkern

Mit Spalt Forte haben Wissenschaftler eine Flüssigkapsel entwickelt, mit der Arthrose-Betroffene eine schnellere Schmerzlinderung erzielen können und die schmerzstillende Wirkung dabei über mehrere Stunden anhalten kann. Das innovative Arzneimittel bietet, als Vorreiter in Europa, 400 mg Ibuprofen in einer speziellen patentierten Flüssigkapsel an, welche durch den besonde-

ren flüssigen Ibuprofenkern in der Kapsel einen deutlich schnelleren Wirkeintritt liefert. Das Ergebnis: Spalt Forte wird doppelt so schnell vom Körper aufgenommen wie herkömmliche Ibuprofen-Schmerztabletten. Damit nicht genug – das rezeptfreie Arzneimittel reduziert nachweislich entzündlich- sowie schwellungsbedingte Schmerzen. Spalt Forte hilft nicht nur bei leichten, sondern auch bei mäßig starken Schmerzen.

### Spalt schaltet den Schmerz ab – schnell!

Für Ihre Apotheke:  
**Spalt Forte**  
(PZN 00793839)



## Genervt von Verstopfung?

Den Darm auf sanfte und natürliche Weise aktivieren

Stress, wenig Bewegung oder eine ballaststoffarme Ernährung führen häufig zu einer reduzierten Darmaktivität. Der Transport der Nahrung durch den Darm dauert dann deutlich länger und die Verdauung gerät ins Stocken – unregelmäßiger Stuhlgang oder sogar Verstopfung sind die Folge. Noch dazu tritt häufig ein unangenehmer Blähbauch auf.

### Darmpassage erleichtern, gesunden Darm erhalten

Forscher haben mit Kijimea Regularis PLUS jetzt ein Produkt entwickelt, das den Darm in seiner natürlichen Funktion unterstützt. Kijimea Regularis PLUS enthält Methylcellulose und Psyllium, welches hilft, die Darmpassage zu erleichtern und einen gesunden Darm zu erhalten<sup>1</sup>. Denn es quillt im Darm auf und dehnt die Darmmuskulatur so sanft. Dadurch erhält sie den Impuls, sich wieder zu bewegen. So kommt der Darm aus eigener Kraft in Schwung und die Verstopfung löst sich<sup>2</sup> – planbar und zuverlässig. In der Folge können auch die Gase im Darm reduziert werden, wodurch der Blähbauch



zurückgeht. Außerdem enthält Kijimea Regularis PLUS über 300 Millionen Bakterien pro Portion – ein zusätzliches Plus für Ihren Darm.

### Ganz einfach zum neuen Darmgefühl

Kijimea Regularis PLUS lässt sich kinderleicht in den Alltag integrieren: ein- bis dreimal täglich einen Löffel des einzigartigen Granulats in ein Glas Wasser einrühren und trinken.<sup>3</sup> Der Darm wird so wie durch ein sanftes Training von innen heraus zur Bewegung animiert und der Bauch fühlt sich

daraufhin angenehm leicht an. Kijimea Regularis PLUS wirkt rein physikalisch und führt selbst bei langfristigem Verzehr zu keinem Gewöhnungseffekt. Auch Neben- und Wechselwirkungen sind nicht bekannt.

Für Ihre Apotheke:  
**Kijimea Regularis PLUS**  
(PZN 18788684)



[www.kijimea.de](http://www.kijimea.de)

<sup>1</sup>Die Angabe „Hilft, die Darmpassage zu erleichtern und einen gesunden Darm zu erhalten“ bezieht sich auf einen dreimaligen Verzehr pro Tag. <sup>2</sup>Das enthaltene Psyllium hilft, die Darmpassage zu erleichtern und einen gesunden Darm zu erhalten. <sup>3</sup>Abbildung Betroffenen nachempfunden.

**KIJIMEA**  
AUS DER FORSCHUNG. FÜR DEIN LEBEN.

PharmaSGP GmbH, Fachinformation des Arzneimittels „Spalt Forte“ beschreibt die doppelt so schnelle Aufnahme des Wirkstoffs Ibuprofen vom menschlichen Körper. Stand der Information: Januar 2022. SPALT FORTE: Wirkstoff: Ibuprofen. Für Erwachsene zur kurzzeitigen symptomatischen Behandlung von leichten bis mäßig starken Schmerzen wie Kopfschmerzen, Zahnschmerzen, Regelschmerzen, Fieber. Spalt Forte soll nicht längere Zeit oder in höherer Dosierung ohne ärztlichen oder zahnärztlichen Rat eingenommen werden. Bei Schmerzen oder Fieber ohne ärztlichen Rat nicht länger anwenden als in der Packungsbeilage vorgegeben! • Zu Risiken und Nebenwirkungen lesen Sie die Packungsbeilage und fragen Sie Ihre Ärztin, Ihren Arzt oder in Ihrer Apotheke. • PharmaSGP GmbH, 82166 Gräfelfing

Qualität  
zertifiziert gemäß  
DIN EN ISO 9001:2015

# PINGUIN APOTHEKEN

EISKALT  
REDUZIERT\*

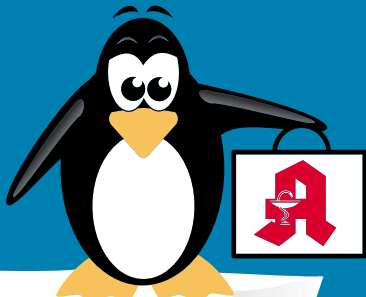

## TOP PREISE IMMER ONLINE & VOR ORT\*

### Thomapyrin intensiv 20 stck.



44 %\*\*  
gespart

statt ~~9,79 €~~  
**5.50 €**

### Magnesium Verla 300 200 Dragees



27 %  
gespart

statt ~~18,99 €~~

**13.80 €**

### Paracetamol Ratiopharm 500 mg 20 Tabl.



statt ~~4,19 €~~

**0.99 €**

76 %  
gespart

### Bepanthen Wund- und Heilsalbe 100 g



statt ~~19,99 €~~

**14.45 €**

27 %\*\*  
gespart

### Cromo Ratiopharm Kombipackung



34 %\*\*  
gespart

statt ~~13,99 €~~

**9.20 €**

### Elmex Gelee 25 g

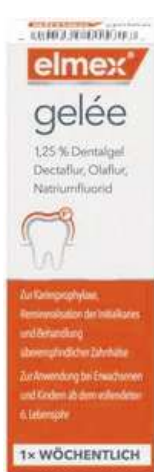

35 %\*\*  
gespart

statt ~~18,98 €~~

**12.25 €**

kg = 490 €

+ größte Auswahl\*  
+ bestens beraten  
+ keine Einheitsmedizin  
= einfach in guten Händen!



PINGUIN  
APOTHEKEN

Inhaber Jörg Ortmann e. K.

### Cetirizin Ratiopharm 50 Tabletten



statt ~~21,79 €~~

**11.25 €**

48 %\*\*  
gespart

Rufen Sie uns an oder bestellen Sie unter: [www.pinguinapotheke24.de](http://www.pinguinapotheke24.de)

\*\*AVP: Diesen Preis hat der pharmazeutische Unternehmer zum Zwecke zur Abrechnung dieses Arzneimittels zu Lasten der gesetzlichen Krankenkasse durch Apotheken an die Informationsstelle für Arzneispezialitäten GmbH (IFA) gemeldet. Die Grundlage ist § 78 AMG. Dieser gemeldete Preis abzüglich eines Abschlags von 5% wird von der Krankenkasse für dieses Arzneimittel an die Apotheke bezahlt, wenn die Krankenkasse ausnahmsweise die Kosten dieses Arzneimittels übernimmt. UVP steht demgegenüber für die unverbindliche Preisempfehlung des Herstellers. Preisersparnisse beziehen sich auf AVP bzw. UVP. \* Gilt nicht für verschreibungspflichtige Arzneimittel.

Am Hauptbahnhof/  
ZOB  
Konrad-Adenauer-Str. 1  
Tel.: 0451/82966

Im Hochschulstadtteil /  
Im Campus  
Alexander-Fleming-Str. 1  
Tel.: 0451/292 896 66

In der Mühlenstraße  
Südl. Altstadt  
Mühlenstr. 37  
Tel.: 0451/707 510 10

In der Königstraße  
auf 2 Etagen / EG + 1. OG  
Königstr. 59-63  
Tel.: 0451/292 75 55

# PINGUIN APOTHEKEN

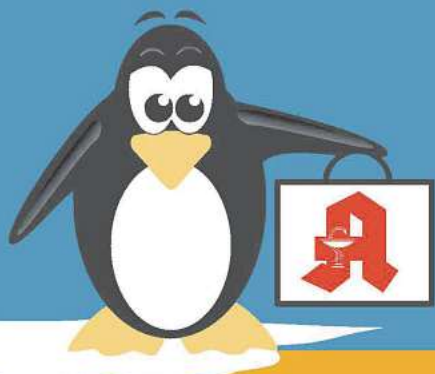

## Müssen wir Ihnen bestellen

## Kennen Sie das???

**Nicht bei uns! 95% auf Lager\***  
**Sparen Sie sich unnötiges herumlaufen.**



**Noch mehr Vorteile:**  
**Nutzen Sie unsere App**

**Einlösen mit Ihrer Krankenkassenkarte – von zu Hause oder unterwegs**

- ✓ **Sind Ihre Rezepte schon auf Ihrer Krankenkassenkarte?**  
=> In der App sofort sehen und bestellen.
- ✓ **Keine doppelten Wege mehr.**  
=> Vorbestellen & in Ihrer Wunschfiliale abholen.
- ✓ **Kostenlose Lieferung am selben Tag.**  
=> Bei Bestellung bis 14.30 Uhr.
- ✓ **Ohne Warten abholen.**  
=> Einfach in der Abholstation – auch nach Feierabend.

**Belohnung  
10 Taler im Wert  
von 5€\*  
auf die erste  
Bestellung**

\*Gilt nicht für verschreibungspflichtige Arzneimittel

## Jetzt App ausprobieren!

Kamera öffnen, QR-Code scannen und starten.  
Oder [www.pinguinapotheke24.de/app](http://www.pinguinapotheke24.de/app) eingeben.



## Hoffest im Museumshof

**LÜBECK.** Am heutigen Sonnabend, 9. Mai, feiert der Verein für Lübecker Industrie- und Arbeiterkultur e.V. (VLI) – Förderverein des Industriemuseums Herrenwyk, Kokerstraße 1-3 – sein 40-jähriges Bestehen. Aus diesem Anlass lädt der Verein von 14 bis 18 Uhr zu einem Hoffest im Museumshof des Industriemuseums Herrenwyk ein. Die Veranstaltung bietet ein abwechslungsreiches Programm für alle Altersgruppen: Ein Glücksrad, verschiedene

Kinderspiele und ein Bücherverkauf aus dem VLI-A-Sortiment zur Werksiedlung, Industrie- und Arbeiterkultur e.V. (VLI) – Förderverein des Industriemuseums Herrenwyk, Kokerstraße 1-3 – sein 40-jähriges Bestehen. Für die musikalische Unterhaltung sorgen Kerzels Ragtime Band sowie der Gewerkschaftschor „Brot & Rosen“. Zudem erwartet die Gäste ein vielfältiges kulinarisches Angebot mit kalten Getränken, Würstchen vom Grill, einem Waffelstand und türkischen Spezialitäten. Der Eintritt zur Veranstaltung ist frei.

## Workshop zur Körpersprache

**LÜBECK.** Für Freitag, 22. Mai, lädt die Beratungsstelle Frau & Beruf zu dem zweistündigen Workshop „Körpersprache – das Geheimnis nonverbaler Kommunikation“ in die Räumlichkeiten in der Braunstraße 13-15 ein. In entspannter Atmosphäre bei Café, Tee und Keksen vermittelt der Workshop, wel-

che Wirkung Gestik, Mimik und Haltung haben und wie nonverbale Signale gezielt eingesetzt werden können, insbesondere in beruflichen Situationen. Los geht es um 16 Uhr, die Veranstaltung ist kostenfrei: Anmeldung bitte bei Karen Ingber, Tel. 0170/7765533 oder per E-Mail: karen.ingber@faw.de

## Flohmarkt in der Augustenstraße

**LÜBECK.** Am heutigen Sonnabend, 9. Mai, findet in der Augustenstraße ein privater Flohmarkt der Anwohnenden statt. Von 10 bis 15 Uhr werden dort Kinderspielzeug, Haushalts-

gegenstände, Kleidung, Bücher und viele andere Schätze angeboten. Interessierte aus allen Stadtteilen sind willkommen, für kleine Snacks ist ebenfalls gesorgt.

## 6. Kammerkonzert im Kolosseum

**LÜBECK.** Das 6. Kammerkonzert am Montag, 11. Mai, ab 19.30 Uhr im Kolosseum Lübeck widmet sich groß besetzter Streicherkammermusik aus entscheidenden Lebensphasen dreier Komponisten: Dmitri Schostakowitsch, Antonín Dvořák und Niels Wilhelm Gade. Zu hören sein werden zwei Oktett-Sätze op. 11 von Schostakowitsch, das Streichsextett A-Dur op. 48 von Dvořák sowie

das Streichoktett F-Dur op. 17 von Gade. Es spielen: Carlos Johnson, Tzu-Jen Chou, Daniela Dakaj, Antje Kroeger (Violine), Elisabeth Fricker, Caroline Spengler (Viola) sowie Hans-Christian Schwarz und Noelia Balaguer Sanchis (Violoncello). Tickets gibt es an allen bekannten Vorverkaufsstellen, an der Theaterkasse unter Tel. 0451/399600 oder online unter [www.theaterluebeck.de](http://www.theaterluebeck.de)

# Strandbars starten in die Saison

Locations locken mit langen Öffnungszeiten und besonderen Events – Eine Übersicht von Travemünde bis Fehmarn.

**OSTHOLSTEIN.** Die Temperaturen an der Ostsee steigen und passend dazu werden die Strandbars zwischen Travemünde, Grömitz und Fehmarn wieder zu beliebten Treffpunkten unter freiem Himmel. Mit Sand unter den Füßen, kühlen Getränken, Urlaubsflair und besonderen Events laden sie zum Entspannen ein. Wir stellen einige Beachbars vor, die in dieser Saison einen Besuch wert sind.

### DAS BIETEN DIE STRANDBARS AUF FEHMARN

► Die **Strandbar Strukkamp** hat von Mai bis September täglich von 12.30 bis 23 Uhr geöffnet. Speisen gibt es ab Himmelfahrt. Betreiber Ole Neumann sagt: „Unser Fokus liegt auf einer entspannten Strandbar-Atmosphäre mit einfachen, hochwertigen Snacks und guten Drinks. Dazu gehören unter anderem hausgemachte Waffeln mit Kompott, Sandwiches auf regionalem Brot, Ofenkartoffeln mit Dip sowie Kuchen von der Insel.“ Zudem stehen die ganze Saison über Events mit Live-Musik, DJ-Sessions und Public Viewing zur Fußball-WM an. Auftreten wird unter anderem Paul Izak von Hawaii.

► Die **360-Grad-Bar in Burgtiefe** hat im April, Mai und September täglich von 10 bis 18 Uhr geöffnet – bei schönem Wetter auch länger. In der Hauptsaison von Juni bis August läuft der Betrieb bis 22 Uhr. Angeboten werden unter anderem ein Zucker-überrausch von Fehmarn sowie ein Espresso Martini. Ab dem 11. Mai findet jeden Montag ab 19 Uhr der Music Monday mit unterschiedlichen Künst-

innen und Künstlern sowie Bands statt.

### GRÖMITZ HAT GLEICH DREI STRANDBARS

► Die **Grömitzer Ostsee-lounge** verfügt über Liegestühle, Sofas und Sitzinseln. Von April bis Oktober ist sie täglich ab 12 Uhr geöffnet – bei trockenem Wetter. Und natürlich läuft im Hintergrund entspannte Musik.

► Der **Beachclub SO[U]L** ist seit gut einem Jahr am Start und hat täglich ab 12 Uhr geöffnet. Die Tapas-Karte wurde gerade neu kreiert, ansonsten gibt es Klassiker wie Bouillabaisse, eine Grömitz-Bowl, Paella sowie Burger. Ein besonderer Hingucker ist die riesige Schaukel im Außenbereich. Zudem setzt das Team auf Events wie Day-Drinking (16. Mai) und eine Sunset Rooftop Party (29. Mai).

► Die **Aloha Wassersport Lounge** ist primär eine Wassersportschule, bietet aber dennoch die Möglichkeit, mit einem Getränk oder Snack im Sand zu chillen und das Treiben auf der Ostsee zu beobachten.

### DECK 7 IN HEILIGENHAFEN MIT VIEL LIVE-MUSIK

► Das **Deck 7** neben der Seebrücke ist montags bis freitags ab 12 Uhr und an den Wochenenden ab 11 Uhr geöffnet. In dieser Saison erwartet Gäste unter anderem eine Silent Disco, ein Open-Air-Kino und viel Live-Musik.

### FRISCH GEBACKENER KUCHEN IN SIERKSDORF

► Die **Strandperle** unterhalb des Ferienparks hat freitags bis



Die Beachlounge vom Café Grande in Scharbeutz ist ein Hotspot an der Ostsee.

Foto: Grande Beach Café Scharbeutz

sonntags von 10 bis 18 Uhr geöffnet und von Juni bis August täglich von 9 bis 18 Uhr. Eine Besonderheit ist, dass es hier selbst gebackenen Kuchen gibt.

### NEUSTADT: HIER WIRD BIS TIEF IN DIE NACHT GECHILLT

► Die **Strandkiste am Neustädter Strand** setzt in den Sommermonaten von donnerstags bis sonntags auf Live-Musik. Aktuell ist die Strandbar mittwochs bis sonntags von 12 bis 18 Uhr geöffnet. Sobald es wärmer wird, werden die Öffnungszeiten ausgeweitet. Im Sommer ist täglich von 10 bis 22 Uhr, an den Wochenenden bis 1 Uhr und länger geöffnet. Ein besonderer Hingucker ist die kleine Dachterrasse. Auch gibt es Strandliegen und ab Mai Strandkörbe und Schlafstrandkörbe.

### BESONDERE BEACHBARS IN SCHARBEUTZ

► Die **Strandbar Haffdünn** setzt auf „Peace, Love, Happiness“ und bietet neben hausgemachten Drinks mit regionalem Bezug – wie die Homemade Ostsee-Limonade mit Minze und Zitrone – Burger und andere Snacks an. Ebenfalls gibt es Fisch-Puccias, also Fisch in einer Art Fladenbrot. Abseits davon will das Team mit DJs und einem Charity-Festival punkten. Die Strandbar hat täglich von 12 bis 22 Uhr geöffnet.

► Die **Beachlounge vom Café Grande** öffnet von 12.30 bis 22 Uhr. Neu ist die Einführung von zwei Service-Bereichen: Im Self-Service-Bereich können Gäste ihre Bestellung entweder an einem Terminal oder per QR-Code über das Smartphone aufge-

ben, bezahlen und anschließend im Grande Beach Café abholen. Im Full-Service-Bereich bietet das Team die klassische Bedienung am Tisch an. Neben Cocktails und hausgemachter Limo gibt es Burger, Pizza und Fritten. Im Sommer stehen Salsa-Tanzen sowie eine Silent Disco an.

### TIMMENDORFER STRAND LOCKT MIT EVENTS

► Die zum Maritim gehörende **Beachlounge in Timmendorfer Strand** lädt von Mitte Juli bis Ende August immer mittwochs zum Sommer-BBQ. Zudem gibt es im Sommer immer sonntags Live-Musik mit dem Duo „Alterperlen“. Die Lounge selbst ist ab Anfang Mai mittwochs bis sonntags von 11 bis 19 Uhr geöffnet. Im Hochsommer eventuell auch an sieben Tagen die Woche. **SER**



# CITTI-PARK

Besser einkaufen. Besser leben.

13. - 16.  
Mai

Powered by CITTI-PARK

## E-Mobilitätstage - die Zukunft ist grün!

Mit Ladestation statt Tankstelle lokal emissionsfrei in die Zukunft!  
Lassen Sie sich begeistern von E-Alternativen zu den klassischen benzin- oder dieselbetriebenen Fahrzeugen. Informieren Sie sich und erleben Sie die neuesten Modelle bekannter Hersteller, wie MG, Ford, Opel, KIA, MAZDA, PEUGEOT und Mercedes-Benz.  
Eine Ausstellung zum Informieren, Ausprobieren, Diskutieren und Anfassen!

Follow us on

citti-park-luebeck.de

IMMOBILIENMARKT
IMMOBILIENVERKAUF
EIGENTUMSWOHNUNGEN

Top-Objekt der Woche
Kostenlose Marktwertermittlung: www.unser-immobilienwert.de
ETW mit sonn. Loggia in St. Jürgen

Neu! Mölln...
Eindrucksvolle Endetagen-Whg. im 2. OG, 4 Zimmer, sehr gepflegte ruhige Wohnanlage...

Lübeck - Buntekuch
Flexiblen Kalthalle nahe des CITTIParks, vielseitig nutzbare Kalthalle, ca. 200 m² Gesamtfl.

Groß Grönau
Imposante Maisonette-Whg. m. Haus-im-Haus-Charakter, 6 Zi., ca. 272 m² Wohnfl.

Unweit der Ostsee!
Gemütliche 2 Zi. ETW in Ratekau, ca. 35 m², Pantry-Kü., Tageslichtduschbad...

Lübeck-Moising
Charmante 3 Zi. ETW, 14. OG, ca. 74 m² Wohnfl., Balkon, Tiefgaragen-Stellpl.

Haffkrug, Maisonette, 80 qm, Rh-Stil ohne Verw. Kost., 700 m zum Strand, von Privat, 299 T€. ☎ 0179-2707545

HÄUSER

ESPLANADE IMMOBILIEN
info@esplanade-immobilien.de
Tel.: 0451-7907190
Ferienhaus am Schaalsee mit Terrasse, Garten und Stellplatz

Wohnfl. ca. 84,19 m², Bj. ca. 2003, 4 Zimmer, Vollkeller, 2x VB, Kamin, Terrasse, Gartenanteil, 1x Außenstellplatz...

Kontaktieren Sie uns gerne!

ESPLANADE IMMOBILIEN

ESPLANADE IMMOBILIEN
info@esplanade-immobilien.de
Tel.: 0451-7907190
Jugendstilvilla in Bestlage in St. Gertrud

Gesamtfl. ca. 322 m², Grdst. ca. 443 m², JNKM IST gesamt ca. 67.200,- €...

Ziethen

Großzügiges, modernes EFH mit 6 Zi., ca. 192 m² Wfl., ca. 1.300 m² Grdst., Bj. 2013, hochw. Landhauskü., lichtdurchfl.

ESPLANADE IMMOBILIEN
info@esplanade-immobilien.de
Tel.: 0451-7907190

Am Drägerpark Mehrfamilienhaus mit drei Einheiten in beliebiger Lage von St. Gertrud

Gesamtfl. ca. 244 m², Wohnfl. ca. 220 m², JNKM IST ca. 33.312,- €...

ESPLANADE IMMOBILIEN

info@esplanade-immobilien.de
Tel.: 0451-7907190

Idyllisch gelegenes Einfamilienhaus mit herrlich eingewachsenem Grundstück und viel Platz in Hamberge

Wohn- und Nutzfl. ca. 244 m², Grdst. ca. 1.152 m², Bj. ca. 1979, 6 Zimmer, Vollkeller...

Kontaktieren Sie uns gerne!

ESPLANADE IMMOBILIEN

info@esplanade-immobilien.de
Tel.: 0451-7907190

Schmilau Idyllisches Reetdachhaus in Feldrandlage mit Erweiterungsoption

Wohn- und Nutzfl. ca. 172,29 m², Grdst. ca. 800 m², Bj. ca. 1900, 5 Zimmer, Teilkeller...

ESPLANADE IMMOBILIEN

info@esplanade-immobilien.de
Tel.: 0451-7907190

Faktor: 17,83-fach • KP/m² 1.947,-€, Mehrfamilienhaus mit 16 Einheiten

Gesamtfl. ca. 1.362 m², Wfl. ca. 1.076 m², JNKM IST ca. 117.114,96,- €...

Lübeck - St. Gertrud

Extravaganter EFH m. Galeriecharakter in beliebiger Waldrandlage von St. Gertrud!

Krummesse

Großzügiges EFH m. idyllischem Garten, 6,5 Zimmer, ca. 199 m² Wohnfl.

Top-Objekt der Woche



Kostenlose Marktwertermittlung: www.unser-immobilienwert.de
Ruhe, Licht u. Ostseenehe in Scharbeutz

Bad Schwartau...

Stilvolles EFH m. tollem Süd-Grundstück! Idyllischer Lage, 5 Zi., Wohnfl. ca. 165 m²...

Stilvolle Altbauvilla ...

... mit 3 verm. Wohneinheiten in zentraler Lage von Lübeck-St. Lorenz, ca. 227 m² Wfl.

Lensahn

Vielseitiges Anwesen m. ELW in Feldrandlage, 10 Zi., ca. 276 m² Wfl., ca. 5.950 m² Grdst.

Lübeck - St. Jürgen

Lichtdurchflutete Architekturvilla in begehrteter Lage v. St. Jürgen. Ca. 295 m² Wohnfl.

Lübeck-Kücknitz

Liebevolle gestaltete DHH mit großem Garten, 6 Zi., ca. 107 m² Wfl., Wohnküche...

Rarität mit Traveblick!

Malerisches Altstadtthaus in Top-Zustand u. 1a-Lage, ca. 90 m² Wohnfläche...

Süsel

Mod. Bungalow in ruhiger Lage, 4 Zimmer, ca. 125 m² Wohnfläche, EBK, Wohn-/Esszi...

Krummesse

Sanierungsbed. Gebäudeensemble, ca. 310 m² Wohn- / Nutzfl., Wohnhaus, ca. 140 m² Wfl.

Süfeld

Idyllischer Landwohnsitz auf weilt. Grundstück, mod. EFH mit 5 Zi., ca. 176 m² Wohnfl.

Bülów bei Schwerin

Großzügiges, teilsaniertes Generationenhaus mit 9 Zi., ca. 217 m² Wfl., EBK, Kaminofen...

Meddewade

Charmantes RMH in ruhiger Lage, 4 Zi., ca. 110 m² Wfl., EBK, Gä.-WC, Vollkeller...

ANLAGEOBJEKTE

Lübeck-Travemünde

Historisches, denkmalwürdiges Ensemble in Bestlage, ca. 1.000 m² verm. Fläche...

ESPLANADE IMMOBILIEN
info@esplanade-immobilien.de
Tel.: 0451-7907190



Kostenlose Marktwertermittlung: www.unser-immobilienwert.de
Ruhe, Licht u. Ostseenehe in Scharbeutz

ANLAGEOBJEKTE

Wir suchen laufend Mehrfamilienhäuser. Keine Kosten für den Verkäufer!

GRUNDSTÜCKE

Gesamtfl. ca. 347 m², Wfl. ca. 292 m², JNKM SOLL ca. 25.560,- €...

GEWERBLICHE IMMOBILIENANGEBOTE

BÜROFLÄCHEN / PRAXEN

Lübeck - St. Jürgen
Attraktive möblierte Bürofläche an der Wakenitz, ca. 95 m² Bürofl.

IMMOBILIENKAUFGESUCHE

EIGENTUMSWOHNUNGEN

HÄUSER

Wir suchen laufend... Eigentumswohnungen & Immobilien jeder Größe

GROHMANN IMMOBILIEN
IMMOBILIEN SEIT 1978
HÄUSER

MIETANGEBOTE

4 ZIMMER / GROSSWOHNUNGEN

Ratekau, 4-Zi-Whg., EG, 84 m², Terrasse, EBK, V-Bad, KM 900 € + NK + MS.

MIETGESUCHE

WOHNUNGEN

Professionelle Vermietung von Wohn- und Gewerbeimmobilien in Lübeck und Umgebung.

MIETANGEBOTE

Professionelle Vermietung von Wohn- und Gewerbeimmobilien in Lübeck und Umgebung.

Moderne ETW gesucht!

In Travemünde o. vergleichbarer Lage su. wir eine moderne, altersgerechte ETW bis ca. 70 m² im EG oder mit Fahrstuhl.

Pensionär-Ehepaar (61u.67J.) su.

zum 01.08.2026 oder früher, eine ruhige WG eingebettet in die Natur und gleichzeitig ortsnah.

Alleinstehender Rentner sucht

günstige 2,5 - 3 Zi. Whg. in Ratekau ☎ 0171/3080242

HÄUSER

Wer hat 3 Zi. Whg. / Haus, 70-90m², mit Garten, Ahrensböck / Umgebung, weibl.? ☎ 0152-55705770

IMMOBILIEN DIENSTLEISTUNGEN

ANDERE DIENSTLEISTUNGEN

WIRD IHNEN DIE GARTENARBEIT AUCH ZU VIEL? Wir finden den passenden Käufer für Ihre Immobilie.

SEIT ÜBER 45 JAHREN beraten wir

Käufer bei der Suche. So verkaufen Sie Ihre Immobilie diskret und mit Erfolgsgarantie.

STELLENMARKT

HAUS- UND REINIGUNGSPERSONAL

Freundliches Haus sucht zuverlässige Putzhilfe für Ferienwohnung und Privat in Haffkrug ☎ 0177/1812087

STELLENGESUCHE

Altenpflegerin mit Herz und Erfahrung sucht eine Stelle in der 24 h Seniorenbetreuung ☎ 015 901 489 862

ANLAGEOBJEKTE

Wir suchen laufend Mehrfamilienhäuser. Keine Kosten für den Verkäufer!

Suche Immobilien jeglicher Form zum Ankauf! EFH, MFH, ETW, Grundstücke, etc. ☎ 0163 / 1623304

GRUNDSTÜCKE



Wir kaufen auch Grundstücke, auf denen solch ein Haus steht! Oder falls Ihnen Ihr Grundstück zu groß geworden ist.

NORDISKA HAUS
Schönböckener Str. 10 - 23556 Lübeck
04 51 - 486 69 18 info@nordiska-haus.de

GEWERBLICHE IMMOBILIENANGEBOTE

BÜROFLÄCHEN / PRAXEN

Lübeck - St. Jürgen

Attraktive möblierte Bürofläche an der Wakenitz, ca. 95 m² Bürofl. im EG u. Gartengeschoss, sep. Eingang, 2 Büroräume...

IMMOBILIENKAUFGESUCHE

EIGENTUMSWOHNUNGEN

HOTELS / GASTSTÄTTEN

Schloss-Anwesen...

in ländlich-idyllischer Lage, ca. 17,25ha Parkgrundst., Denkmalschutz, ca.3.000 m² Nutzfl.

MIETANGEBOTE

4 ZIMMER / GROSSWOHNUNGEN

Ratekau, 4-Zi-Whg., EG, 84 m², Terrasse, EBK, V-Bad, KM 900 € + NK + MS.

MIETGESUCHE

WOHNUNGEN

Professionelle Vermietung von Wohn- und Gewerbeimmobilien in Lübeck und Umgebung.

MIETANGEBOTE

Professionelle Vermietung von Wohn- und Gewerbeimmobilien in Lübeck und Umgebung.

Moderne ETW gesucht!

In Travemünde o. vergleichbarer Lage su. wir eine moderne, altersgerechte ETW bis ca. 70 m² im EG oder mit Fahrstuhl.

Pensionär-Ehepaar (61u.67J.) su.

zum 01.08.2026 oder früher, eine ruhige WG eingebettet in die Natur und gleichzeitig ortsnah.

Alleinstehender Rentner sucht

günstige 2,5 - 3 Zi. Whg. in Ratekau ☎ 0171/3080242

HÄUSER

Wer hat 3 Zi. Whg. / Haus, 70-90m², mit Garten, Ahrensböck / Umgebung, weibl.? ☎ 0152-55705770

IMMOBILIEN DIENSTLEISTUNGEN

ANDERE DIENSTLEISTUNGEN

WIRD IHNEN DIE GARTENARBEIT AUCH ZU VIEL? Wir finden den passenden Käufer für Ihre Immobilie.

SEIT ÜBER 45 JAHREN beraten wir

Käufer bei der Suche. So verkaufen Sie Ihre Immobilie diskret und mit Erfolgsgarantie.

STELLENMARKT

HAUS- UND REINIGUNGSPERSONAL

Freundliches Haus sucht zuverlässige Putzhilfe für Ferienwohnung und Privat in Haffkrug ☎ 0177/1812087

STELLENGESUCHE

Altenpflegerin mit Herz und Erfahrung sucht eine Stelle in der 24 h Seniorenbetreuung ☎ 015 901 489 862

VERANSTALTUNGEN



Feiern max. 700 Personen, Kultur max. 450 Personen, Tagungen max. 250 Personen

Ingo Appelt Männer nerven stark 29. Mai 2026

Jörg Knör Simply my Best 22. Juni 2026

Weitere Highlights: After-Business-Club, Foodtruck-Festival, Benni Stark, Maria Clara Groppler, Mario Basler, Christoph Sieber und vieles mehr...

Tickets & weitere Infos: www.kulturschuppen-segeberg.de

Rosenstraße 2A, 23795 Bad Segeberg Folgt uns: Instagram, Facebook, YouTube, LinkedIn, Twitter

KRAFTFAHRZEUGMARKT

BEKANNTSCHAFTS-ANZEIGEN

SIE SUCHT IHN

Bildschöne, gepflegte Witwe, 68 Jahre, humorvoll und herzlich, kinderlos, berufstätig...

KONTAKTBÖRSE / EROTIK

Gerda (67) privat! ☎ 0162 3589010

GARTEN

Gärtner sucht Arbeit und macht Ihren Garten schön!

Jetzt FRÜHJAHRSPUTZ machen: Hecken, Büsche, Bäume (fällen), Laub weg von Terrassen und Wegen...

BAUEN & WOHNEN / BAUMARKT

Gewerbekühlschrank

Nordcap KU 710 GL Plus, wie neu Umflutkühlung, steckerfertig, 550/443 L -2° bis +8° C bei 30° UT VB: 1200,- € von privat ☎ 0176 80635721

HOBBY UND FREIZEIT

Herren-E-Bike Marke Haibike, Modell: Trekking 7,0, Ausstattung: Shimano 11 G., Motor Bosch, 1.000€ ☎ 0172/7902425

DIENSTLEISTUNGEN

Dachdecker reinigt Ihre Dachrinnen für Euro 1,-/m, ab 20 m Euro 0,5/m! Befeit Ihr Dach von Moos u. Flechten...

TIERMARKT

Wunderschöne Pyrenäenberghundwelpen, 3 männl., 5 weibl., als Hof-u. Hütehunde ab 30.5. abzugeben. ☎ 038826-80548

wochen Spiegel

Verlag: Lübecker Nachrichten Media GmbH Herrenholz 12, 23556 Lübeck

Druck: Druckzentrum Niedersachsen Gutenbergstraße 1 31552 Rodenberg

www.wochen Spiegel-online.de

Redaktionsleitung: Kim Carolin Struve wochen Spiegel.redaktion@LN-luebeck.de

Anzeigenschluss: Montag 14.00 Uhr

Gültige Anzeigenpreisliste: 01/2026 https://ln.mediadaten.online/angebote/wochen Spiegel-luebeck/

Mitglied im

NORD BLOCK BVDA Bundesverband Deutscher Anzeigenblätter

Falls Sie dieses Produkt nicht mehr erhalten möchten, bitten wir Sie, einen Werberbotsaufkleber mit dem Zusatzhinweis - „bitte keine kostenlosen Zeitungen“ an ihrem Briefkasten anzubringen.

Weitere Informationen finden Sie auf dem Verbraucherportal www.werbung-im-Briefkasten.de

# LESERREISEN

## Unsere Reisehighlights für Sie!

Alle Reisen inklusive Fahrt im modernen Fernreisebus ab Lübeck, Bad Schwartau, Neustadt und Eutin

Inklusive 1 x Eintrittskarte PK 5



p.P. im EZ € 266,90

p.P. im DZ nur € **197,90**

### Friedrichstadtpalast mit neuer Revue „BLINDED by DELIGHT“

Europas größtes Revue-Theater in Berlin  
mit fantastischer Show!

Die neue Grand Show **BLINDED by DELIGHT** nimmt Sie mit auf eine bewegende Reise in die Welt der Träume und des Glücks. **BLINDED by DELIGHT** ist eine alle Sinne überwältigende Erinnerung ans Glücklichein. Wer weiß, vielleicht steht am Anfang jeder Veränderung doch ein Traum, der festgehalten werden will und nicht verfliegt.

► **Leistungen** • Fahrt im modernen Fernreisebus • 1 x Übernachtung im First-Class-Hotel zentral in Berlin • 1 x reichhaltiges Frühstück vom Buffet • große Stadtrundfahrt in Berlin mit fachkundiger Reiseleitung am 2. Tag vormittags • viel Freizeit zum Shopping- und Sightseeing-Bummel • 1 x Eintrittskarte PK 5 für die Revue inkl. Transfers • CityTax Berlin • Rückfahrt ab Berlin erst gegen 14:00 Uhr

Bitte beachten: Höherwertige Eintrittskarten gegen Aufpreis buchbar.

#### ► 2-Tage-Reise

07.06. - 08.06.2026 | 14.06. - 15.06.2026  
28.06. - 29.06.2026



p.P. im DZ nur € **549,90**

### Zittauer Gebirge und Oberlausitz

Görlitz • Bautzen • Zittauer Schmalsspurbahn  
Liberec

Entdecken Sie die Oberlausitz und das Zittauer Gebirge: Besuchen Sie die historische Stadt Görlitz, fahren Sie mit der Zittauer Schmalsspurbahn und übernachten Sie am Fuße des Zittauer Gebirges. Folgen Sie den Spuren des preußischen Adligen und Landschaftsarchitekten Hermann Fürst von Pückler-Muskau.

► **Leistungen** • Fahrt im modernen Fernreisebus • 4 x Übernachtung im familiären Mittelklassehotel Riedel in Zittau • 4 x Frühstück vom Buffet • 4 x Abendessen als leckere 3-Gang-Menüs • Ausflug Görlitz & Bautzen mit Reiseleitung • Stadtführung Bautzen und Görlitz • Ausflug Oberlausitz & Zittauer Gebirge mit Reiseleitung • Fahrt mit Schmalsspurbahn Oybin-Zittau • Stadtrundgang / Stadtrundfahrt Zittau • Ausflug Nordböhmen mit Reiseleitung • Stadtführung Liberec

Bitte beachten: Eintrittsgelder sind nicht im Reisepreis enthalten.

#### ► 4-Tage-Reise

11.06. - 15.06.2026 | 13.09. - 17.09.2026

Halbpension  
mit Mittsommer-Buffer



p.P. im EZ € 1258,90

p.P. im DZ nur € **819,90**

### Typisch, fröhlich, bunt: Mittsommer in Stockholm

Jönköping und Malmö Freilichtmuseum Skansen

Jedes Jahr, wenn die Tage länger werden und die Sonne wie nie zuvor erstrahlt, verwandelt sich Schweden in ein blühendes Fest - **Mittsommer**. Das **Mittsommerfest** ist ein kultureller Höhepunkt in Schweden. Die festliche Atmosphäre wird durch Blumenkränze, Lieder und Tänze um die **Mittsommerstange** geprägt.

► **Leistungen** • Fahrt im modernen Fernreisebus • 1 x Übernachtung im Komforthotel in Jönköping • 2 x Übernachtung im Komforthotel in Stockholm • 1 x Übernachtung im Komforthotel in Malmö • 4 x skand. Frühstücksbuffet • 3 x Abendessen als Menü oder Buffet im Hotel • 1 x Mittsommerbuffet • alle Fährtickets und Mautgebühren • Stadtführung in Stockholm mit fachkundiger Reiseleitung • Eintritt Freilichtmuseum Skansen in Stockholm

Bitte beachten: Weitere Eintrittsgelder sind nicht im Reisepreis enthalten.

#### ► 5-Tage-Reise 18.06. - 22.06.2026

Preisknüller!



p.P. im DZ nur € **385,90**

### Harz-Erlebnis: „Zu Gast bei den Hexen“

Stolberg • Thale • Quedlinburg • Goslar  
Wernigerode • Braunschweig

„Fachwerkmantik pur“ inmitten der Harzer Berge erwartet Sie im Herzen des Nationalparks in unserem historischen Landhaushotel in Stolberg. Stolberg ist ein Bilderbuchstädtchen, ausgezeichnet als „Historische Europastadt“ und bietet ein einmaliges Ensemble vieler alter Fachwerkhäuser aus dem 16. bis 18. Jahrhundert und einen mittelalterlichen Stadtkern mit dem wunderschönen Marktplatz.

► **Leistungen** • Fahrt im modernen Fernreisebus • 3 x Übernachtung im historischen Fachwerkhôtel mit Nebenhäusern in Stolberg • alle Zimmer mit Bad o. DU/WC, TV, Tel. etc. • 3 x Frühstück vom Buffet • 2 x 3-Gang-Abendmenü • 1 x Harzer Schlachtebuffet • 1 x Harzer Hexenabend • große Ostharz-Rundfahrt mit Reiseleitung • Ausflug mit Reiseleitung in die Kaiserstadt Goslar und nach Wernigerode • Mittagspause in Braunschweig auf der Rückfahrt

Bitte beachten: Die Kurtaxe ist direkt vor Ort im Hotel zu zahlen. Eintrittsgelder sind nicht im Reisepreis enthalten.

#### ► 4-Tage-Reise 02.07. - 05.07.2026

Inklusive Eintrittskarte  
Störtebeker Festspiele PK 1



p.P. im EZ € 338,90

p.P. im DZ nur € **299,90**

### Störtebeker Festspiele auf Rügen

First-Class-Hotel direkt auf Rügen mit Halbpension!

Erleben Sie auf der einzigartigen Naturbühne Ralswiek, direkt am Jasmunder Bodden, die Abenteuer des legendären Seeräubers Klaus Störtebeker in einer opulenten Freiluftinszenierung mit über 150 Mitwirkenden, 4 Schiffen, 30 Pferden und einem gigantischen Feuerwerk über der nächtlichen Boddenlandschaft.

► **Leistungen** • Fahrt im modernen Fernreisebus • 1 x Übernachtung im First-Class-Hotel auf Rügen • 1 x reichhaltiges Frühstück vom Buffet • 1 x Abendessen als 3-Gang-Menü oder Buffet • alle Zimmer mit Bad o. DU/WC, Föhn, TV, Safe, Kühlschrank • Eintrittskarte Störtebeker Festspiele PK 1 inkl. Transfer • Aufenthalt in Stralsund auf der Rückfahrt

#### ► 2-Tage-Reise

09.07. - 10.07.2026 | 13.07. - 14.07.2026  
05.08. - 06.08.2026 | 20.08. - 21.08.2026  
03.09. - 04.09.2026



p.P. im EZ € 399,90

p.P. im DZ nur € **329,90**

### Heideblütenfest – Schneverdingen

Schiffahrt Steinhuder Meer • Lüneburg  
Komforthotel mit HP

Tauchen Sie ein in das farbenprächtige Heideblütenfest in Schneverdingen im Herzen der Lüneburger Heide! Der große Festumzug bewegt sich am Sonntag auf einer fast vier Kilometer langen Route von der malerischen Innenstadt bis zum Festspielgelände im Höpen. Am Anreisetag besuchen Sie das Steinhuder Meer und auf der Rückfahrt erleben Sie die Hansestadt Lüneburg.

► **Leistungen** • Fahrt im modernen Fernreisebus • 2 x Übernachtung im familiären und komfortablen Hotel Isenbütteler Hof in Isenbüttel • 2 x großes Frühstück vom Buffet • 2 x Abendessen als Menü oder Buffet • am 1. Tag Schiffahrt auf dem Steinhuder Meer • am 2. Tag Besuch Heideblütenfest in Schneverdingen inklusive Eintritt (Teilnehmerplakette) • am 3. Tag Stadtführung in Lüneburg

Bitte beachten: Weitere Eintrittsgelder sind nicht im Reisepreis enthalten.

#### ► 3-Tage-Reise 29.08. - 31.08.2026