

# BAD SCHWARTAU | STOCKELSDORF

# WOCHENSPIEGEL

WWW.WOCHENSPIEGEL-ONLINE.DE

Sonnabend, 1. November 2025 • kostenlos

## Von der Frucht zur Konfitüre

Schwartauer Werke produzieren fast 100 Millionen Einheiten im Jahr – Erdbeere ist die beliebteste Sorte. **SEITE 2**

## Ladeinfrastruktur in Bad Schwartau

Die Anzahl der öffentlichen Ladepunkte ist derzeit ausreichend – Nachholbedarf gibt es in den Stadtteilen. **SEITE 3**

## Toiletten-Streit

Im Frühjahr schloss die Stadt die Anlagen am Markt und Zob wegen hoher Reinigungskosten – Dagegen regte sich Widerstand. **SEITE 4**

Zustellung: 0451/144-1826  
Redaktion: 0451/144-1781  
Anzeigen: 0451/144-1111, Fax -1010

## Vortrag: „Fake Science 2.0“

**BAD SCHWARTAU.** Die Sektion der SHUG Bad Schwartau bietet am Dienstag, 4. November, um 19.30 Uhr in der Aula des Leibniz-Gymnasiums (Eingang Peterstraße) einen auch für Laien verständlichen Vortrag „Fake Science 2.0“, gehalten von Prof. Dr. Alexander Piel. Fake Science (auch Pseudoscience genannt) deklariert Sachverhalte oder Prinzipien als Wissenschaft, die keine echte wissenschaftliche Basis haben. Bei diesem Vortrag haben die Gäste die Möglichkeit, bei einem Snackverkauf von Schülerinnen und Schülern des Leibniz-Gymnasiums in der Zeit von 19 bis 19.30 Uhr vor dem Vortrag eine kleine Stärkung zum Selbstkostenpreis zu erwerben.

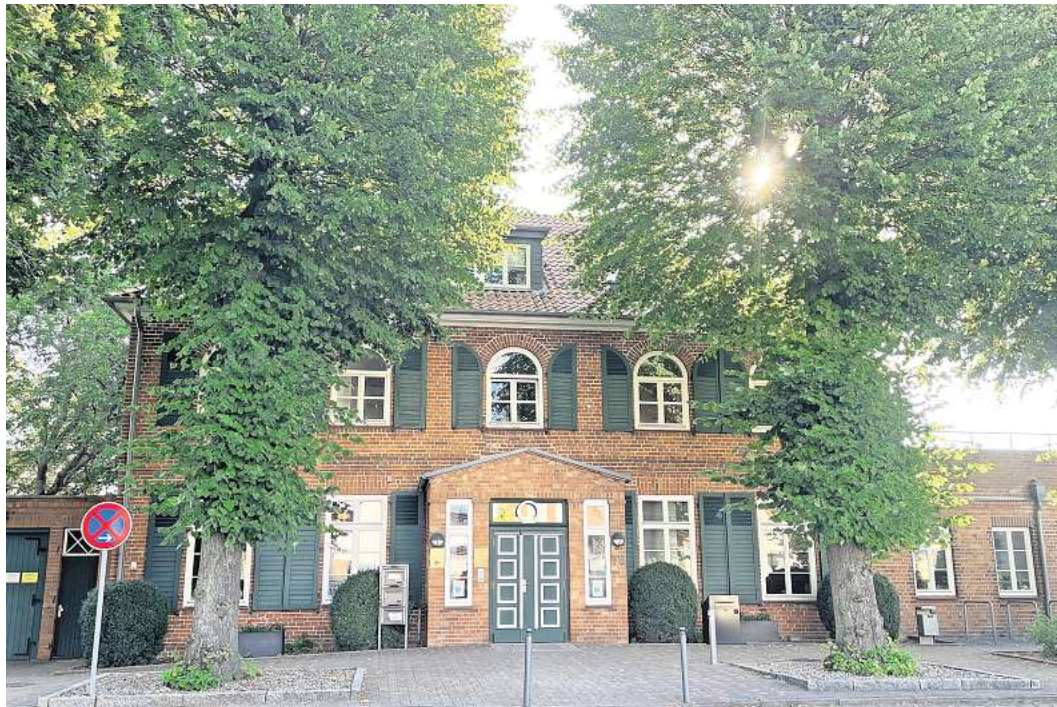

Die Gemeindebücherei in der Ahrensböcker Straße in Stockelsdorf.

Foto: Sebastian Prey

## Tanzabend in der Begegnungsstätte

**BAD SCHWARTAU.** Der 1. Tanzabend im Oktober war ein voller Erfolg und nun können Tanzfreudige mit Lust auf partnerunabhängiges Tanzen erneut am Mittwoch, 5. November, sowie an jedem weiteren 1. Mittwoch im Monat ab 19.30 Uhr in die Begegnungsstätte der AWO Bad Schwartau kommen und dort mit oder ohne Partner oder Partnerin nach ihren Lieblings-Hits tanzen. Von daher ist das Mitbringen einer persönlichen Wunsch - Playlist nicht nur möglich, sondern auch gerne gesehen. Das Angebot ist kostenfrei und richtet sich an Menschen aller Altersgruppen und Nationalitäten.

## Mitmachaktion auf dem Alten Friedhof

**AHRENSBÖK.** Die Kirchengemeinde Ahrensböck lädt herzlich zu einem Mitmachtag auf dem Alten Friedhof am Donnerstag, 6. November, um 15 Uhr ein. Gemeinsam sollen die vielen Blätter der Linden zusammengearbeitet werden und Hilfe von Jung und Alt wäre sehr willkommen. Harken und Rechen sind vorhanden, können aber auch gerne mitgebracht werden.

# Lese Fest und Kreativ-Power

Die Gemeindebücherei Stockelsdorf lädt zu den Kinder- und Jugendbuchwochen ein.

**STOCKELSDORF.** Die Gemeindebücherei Stockelsdorf beteiligt sich auch in diesem Jahr wieder mit einem prominent besetzten und vielfältigen Programm an den landesweiten Kinder- und Jugendbuchwochen Schleswig-Holstein. Vom 11. bis zum 18. November erwartet junge Leseratten ein Mix aus Lesungen, kreativen Workshops und der Begegnung mit bekannten Autorinnen und Künstlern. Das Programm im Überblick:

### 1. MANGA-WORKSHOP MIT INGA STEINMETZ

Dienstag, 11. November, um 15

Uhr (für ca. 2 Stunden): er richtet sich an junge Zeichenfans ab zehn Jahren. Sie lernen von der Künstlerin Inga Steinmetz, wie man die beliebten Chibis zeichnet, und erhalten Tipps und Tricks aus der Welt des Mangas.

### BESTSELLER-AUTOR INGO SIEGNER ZU GAST

Wann: Mittwoch, 12. November, 14.30 Uhr: Alle kleinen und großen Bücherfreunde können eine spannende Lesung erleben, bei der Ingo Siegner aus seinen bekannten Büchern vorliest und in fantastische Geschichten entführt.

### MITMACHFILM-WORKSHOP

Dienstag, 18. November, 15 Uhr: Kreative Kinder ab sechs Jahren können mit den Expertinnen Alice von Gwinner und Uli Seis die Kinder in die Welt des Films eintauchen und lernen, wie Geschichten bewegt und lebendig werden.

Die Plätze sind begrenzt. Eintrittskarten sind ab sofort direkt in der Gemeindebücherei Stockelsdorf erhältlich und müssen vorab gesichert werden. Mit gültigem Leseausweis ist der Eintritt kostenlos. Ohne Leseausweis drei Euro pro Eintrittskarte.

**O. C. KATRE-SCHMUCK**  
Batteriewechsel sofort  
**Wir kaufen:**  
Gold, Silber, Platin, Schmuck, Diamanten, Zahngold, Bernstein, Luxusuhren  
MÜHLENSTR. 19 · LÜBECK ☎ 0451/9 89 89 29

**Bestattungsinstitut Friedrich-W. Zunft**  
Friedhofsallee 1a, 23554 Lübeck  
Wir sind täglich 24 Stunden für Sie erreichbar.  
Tel. 04 51 / 49 12 32  
Erd- u. Feuerbestattungen auf allen Friedhöfen  
Waldbestattungen  
Seebestattungen  
Bestattungsvorsorge und Beratung kostenlos

**Gold & Silber**  
Wir zahlen hohe Preise für Besteck und Schmuck, Brillanten und Uhren, Münzen, Zahngold und Bernstein  
**ANTIK & KUNST**  
Breite Str. 4 neben der Schiffergesellschaft direkt am Koberg  
☎ 7 25 56 • Gutachten  
Mo. geschlossen  
Di - Fr. 10-16 Uhr  
Samstag 11-16 Uhr  
Suche alte Orden und Bilder  
www.goldankauf-dose.de

**Fiergolds**  
Sonnenschutz und Sicherheit

**BOOMERS GOURMET** Gewürze Trockenfrüchte Tee  
JETZT KOSTENLOSE PROBE SICHERN  
Öffnungszeiten  
Mittwoch 7-13 Uhr  
Samstag 7-13 Uhr  
Wo? Bad Schwartau, Wochenmarkt am Rathaus  
Tel.: 0451 / 88 19 051 gewuerze-boomers.de

**KÜCHE?**  
Seit über 50 Jahren vertraut man Schöppich – aus gutem Grund!  
individuell & familiär  
Küchen Trolf ... hat Ihre Küche!  
**Schöppich** seit 1973  
Bad Schwartau - www.schoepich.de

**AUTO ADAM kauft**  
fast jeden Pkw & Lkw  
auch defekt, Unfall-/Totalschaden  
Sofort Bargeld, prompte Abmeldung u. Abholung  
24-Std.-Tel.-Service, auch sonntags  
Rufen Sie an, 04 51 / 57010  
HL, Roggenhorster Straße 13  
www.AUTO-ADAM.de

**HOCHBERG FLOHMARKT**  
CITTI-PARK Lübeck im Parkhaus 02.11.-07.12.  
familia Reinfeld überdacht möglich 09.11.  
hagebau Lübeck überdacht möglich 30.11.  
TEL.: 04102 / 3 49 39  
www.hochberg.tv

**Lübecker Senioren-Tagespflege**  
Wir haben Plätze frei!  
☎ 0451 / 47 97 90 84

**Reifen Jorga ... und gut** 25 Jahre  
Bei uns alle Preise inklusive Montage und Wuchten  
Einlagerung von Reifen möglich  
**Ganzjahresreifen Hausmarke:**  
195/65 R15 à 85,00 €  
205/55 R16 à 95,00 €  
Preise solange der Vorrat reicht.  
Ihr RDKS-Berater  
Karlstr. 3a, 23554 Lübeck, Tel. 400 59 77, Inh. Thomas Jorga

**Pflege24Nord**  
24-Stunden-Betreuung in Ihrem eigenen Zuhause!  
Individuelle Betreuung durch polnisches Personal!  
Die bezahlbare Alternative zum Pflegeheim!  
Tel. 0 41 55/4 93 99 66  
www.pflege24nord.de

**Rolli-Taxi**  
610 29 29

KENNELNERNPREIS: 10er Karte für nur 30,00 EUR / pro Behandlungseinheit  
**INNOVATIVES BECKENBODENTRAINING**  
Ihre Lösung für einen starken Beckenboden  
ZENTRUM FÜR INTEGRATIVE MEDIZIN BORNEMANN  
Telefon: 0451 - 79 80 99  
Termine nach Vereinbarung  
www.zfim-bornemann.de

- Muskulatur Stärkung und Regeneration
- Behandlung von Inkontinenz
- Verbesserung der sexuellen Gesundheit
- Rückbildung nach der Geburt
- Nach operativen Eingriffen
- Unterstützung bei Schmerzen

**SUITNER TraveAntik ANKAUF Gold & Silber**  
LIVE Kurse! Schmuck, Diamanten, Zahngold...  
Luxusuhren von Rolex, Patek Philippe, Audemars Piguet, Omega, IWC...  
Orden, Militaria, Münzen, Medaillen, Postkarten, Briefmarken uvm.  
Auch VERKAUF von Goldbarren, Münzen & Silberbarren bei uns!  
Jetzt in der Mühlenbrücke 1  
Innenstadt Mühlenbrücke 1 Mo-Fr 9.30 - 17.30 Uhr  
Travemünde Rose 12 - Mo+Di & Do+Fr 10-12:30 Uhr  
0451/73993  
Hanse Art AUKTIONSHAUS  
Jetzt einliefern!  
Wir beraten Sie gerne, im Auktionshaus oder bei einem Hausbesuch.  
Mengstr.14 - in Lübeck  
Öffnungszeiten nach Terminvereinbarung.  
0451/ 707 57 800  
info@auktionshaus-hanseart.de

## Sammlung und Volkstrauertag

**RATEKAU.** Von Montag, 3. November, bis Freitag, 28. November, führen Soldaten der Patenkompanie, der 4. Kompanie des Aufklärungsbataillons 6 aus Eutin, eine Haus- und Straßen-

sammlung zu Gunsten des Volksbundes Deutscher Kriegsgräberfürsorge in der Gemeinde Ratekau. Die Bürger werden gebeten, dieses Anliegen des Volksbundes zu unterstützen.

## Umfrage zur Entwicklung von Stopckelsdorf

**STOCKELSDORF.** Wie soll sich der Kernort der Gemeinde Stopckelsdorf in den kommenden Jahren entwickeln? Mit dieser zentralen Frage startet eine öffentliche Online-Befragung, zu der alle Bürgerinnen und Bürger herzlich eingeladen sind, um Meinungen, Ideen und Erfahrungen zu sammeln.

Die Umfrage ist Teil eines Entwicklungskonzepts, das derzeit im Rahmen einer Bachelorarbeit im Studiengang Stadtplanung an der Technischen Hochschule Lübeck in Kooperation mit der Gemeinde Stopckelsdorf erarbeitet wird.

Ziel ist es, Strategien für eine zukunftsorientierte und lebenswerte Entwicklung des Kernortes zu entwerfen – insbesondere in den Bereichen Wohnen, Verkehr, Infrastruktur, Freiräume, Nahversor-

gung und Klimaschutz.

Ein wichtiger Bestandteil dabei ist die Beteiligung der Bevölkerung. Die Teilnahme an der Umfrage dauert etwa fünf bis zehn Minuten, ist anonym und alle Angaben werden dabei vertraulich behandelt.

Die Ergebnisse fließen direkt in konkrete Handlungsempfehlungen ein und helfen, ein realistisches Bild der Lebensverhältnisse im Kernort – südöstlich der Landesstraße 184 bis zur Hansestadt Lübeck beziehungsweise Bad Schwartau – zu zeichnen.

**Zur Umfrage geht es über die Homepage der Gemeinde (www.stockelsdorf.de) oder direkt unter www.umfrageonline.com/c/Entwicklungskonzept-Kernort-Stockelsdorf.**

# Von der Frucht zur Konfitüre: So kommt der Brotaufstrich ins Glas

Schwartauer Werke produzieren fast 100 Millionen Einheiten im Jahr – Erdbeere ist die beliebteste Sorte.

**BAD SCHWARTAU.** Produkte der Schwartauer Werke werden in die ganze Welt exportiert – in mehr als 50 Länder. Aushängeschild des Unternehmens, das im vorigen Jahr sein 125-jähriges Jubiläum gefeiert hat, ist die Produktion von Konfitüre. 2024 wurden in Bad Schwartau so viele Gläser mit Konfitüre produziert, wie noch nie zuvor – 95 Millionen Stück.

Dazu gehören rund 80 verschiedene Sorten unter den Marken Schwartau Extra, Schwartau Saft und Mövenpick. Die mit Abstand beliebteste Konfitüre ist Schwartau-Extra Erdbeere (20 Prozent), gefolgt von Himbeere und Aprikose (jeweils 5 Prozent). Die Produktion erfolgt grob in fünf Schritten. Von der Anlieferung der Früchte bis zur fertigen Konfitüre im Glas dauert es theoretisch nicht länger als zwei Stunden.

### WAS WANN PRODUZIERT WIRD, ENTSCHIEDET DER KUNDE

Welche Sorte wann und wie lange an einem Tag produziert wird, entscheidet am Ende der Kunde. Produziert wird nach Nachfrage. „Die Produktionspläne haben eine ungefähre Vorlaufzeit von zwei bis drei Wochen“, sagt Vanessa Krabiell, Teamleiterin Unternehmenskommunikation.

Die Anlieferung der Früchte erfolgt auf dem Hof des Werks I an der Lübecker Straße. Dass dort mit vielen frischen Früchten gearbeitet wird, ist an Sommertagen deutlich wahrnehmbar. Bei der Annahme stapeln sich blaue Körbe mit roten Früchten – es riecht wie auf einem Erdbeerfeld.

### FRÜCHTE VON AUSGEWÄHLTEN LIEFERANTEN

Bis zu 20.000 Körbe à fünf Kilogramm mit frischen Erdbeeren werden in der Saison an einem Tag geliefert. Die Früchte stammen von 19 Vertragslandwirten aus ganz Deutschland. Die Lieferungen kommen von Feldern aus Hamberge, aber auch aus Mamming in Bayern. Der Rest kommt aus Polen. Krabiell erklärt: „Hintergrund ist, dass Geschmack und Qualität in diesem Breitengrad für uns perfekt sind.“

Bis zu 80 Tonnen Erdbeeren, 40 Tonnen Kirschen und 50 Tonnen Himbeeren werden täglich in den beiden Konfitürenwerken von



Karen Kiwitt, Leiterin Qualitätswesen, überprüft auf dem Hof der Schwartauer Werke in der Lübecker Straße die angelieferten Erdbeeren für die Konfitüren-Produktion. Fotos: Sebastian Prey

rund 200 Mitarbeitenden verarbeitet. Dass die Qualität stimmt, davon überzeugen sich Fruchtproduktionsleiter Björn Geißler sowie Dr. Karen Kiwitt, Leiterin Qualitätswesen, stichprobenartig gleich bei der Anlieferung auf dem Hof. Über ein Förderband gehen die Früchte dann in eine Art Waschanlage, werden dabei auf Sortierbänder gespült und anschließend an Tischen von Mitarbeiterinnen überprüft, bevor die Früchte in riesigen Edelstahlbottichen landen.

### FRÜCHTE BLEIBEN IM FROSTER AUCH AUßERHALB DER SAISON FRISCH

Je nach Bedarf werden die Früchte sofort für die Produktion genutzt oder wandern in den Plattenfroster. In dem Froster werden sie in 20 Kilogramm schwere Platten gefroren, um bei minus 23 Grad im Tiefkühlhaus eingelagert zu werden – als Rohstoff für die Produktion in anderen Jahreszeiten. Produktionsleiter Geißler: „Durch das schnelle Einfrieren gibt es keinen Qualitäts- oder Aromaverlust.“

In der Station Vorläse werden die Frostplatten zunächst gebrochen. Die gebrochenen Früchte wandern anschließend in einen Kessel mit einer Temperatur von 60 Grad und werden dort mit Zucker vermischt. Anschließend wird



Konfitüre aus Bad Schwartau ist ein Markenzeichen der Stadt. Kochmeister Tim Seyser kontrolliert den Vakuumkocher.

die zähflüssige Masse über ein Rohrsystem in die Kochabteilung im Werk II transportiert.

### KONFITÜRE BESTEHT AUS VIER ZUTATEN

Dort wartet das Team um Kochmeister Tim Seyser (45), das 1600 Kilogramm pro Ansatz Extra Konfitüre in circa sechs Kessel pro Stunde kocht. „Wir können mit unseren beiden Konfitürenanlagen im Werk II zeitgleich zwei verschiedene Sorten produzieren“, berichtet Seyser, der aber keine Details preisgibt. „Wir haben vier Zutaten und mehr nicht. Der größte Unterschied zum häuslichen Konfitüre kochen ist die

Temperatur. Wir kochen bei knapp 80 Grad unter Vakuum, so dass die Aromen und die Farbe der Erdbeere besonders gut geschont werden. Bei der häuslichen Herstellung wird die Konfitüre im Kochtopf bei 100 Grad gekocht.“

Bevor die Konfitüre in die Gläser kommt, werden alle ein bis zwei Stunden Proben genommen und im Labor überprüft. Lebensmittelchemikerin Kiwitt: „So können wir gleichbleibende Qualität garantieren.“ Laut und ziemlich schnell geht es in der Halle im Werk II zu: Abfüllung, Etikettierung und Verpackung. Pro Minute werden rund 400 Gläser an der schnelleren von zwei Anlagen abgefüllt. So können dort bis zu 500.000 Konfitüre-Gläser am Tag bei drei Schichten produziert werden. Die zweite Anlage schafft bis zu 120.000 Gläser am Tag.

Bevor die befüllten Gläser etikettiert werden, durchlaufen sie alle noch die Pasteurisation und einen Röntgendetektor. „So können wir etwaige Fremdkörper ausschließen“, versichert Lebensmitteltechnikerin Kiwitt. Anschließend werden die Konfitüregläser zunächst in Trays (8er-Pack) und dann auf Paletten (140 Trays) zum Abtransport fertig gemacht. Krabiell: „Im Schnitt kommen zehn Lkws am Tag, die jeweils mit 33 Paletten beladen werden.“ **SEP**

THOMANN-MANAGEMENT präsentiert

# SCHLAGER & Spaß

ANDY BORG

CHRIS ANDREWS

PATRICK LINDNER

Di., 07.04.26 MuK LÜBECK B: 16 Uhr

VVK: SchlagerTickets.com & an allen bek. VVK-Stellen

www.THOMANN-Management.de | Burgebrach

**ArianeB**  
Handmade - Shop

**Quilt-Ausstellung**  
vom Jahreskurs 2024/25

Wir laden zum offenen Patchworktreffen ein. Bei Kaffee und Kuchen könnt Ihr euch inspirieren lassen, austauschen und fachsimpeln...

**Am 29. November 2025**  
10.00 - 16.00 Uhr

www.ArianeB.de  
Schwartauer Str. 1  
23611 Sereetz  
0451 - 30489887

Wir haben Wolle, Stoffe, Garne, Nähmaschinen, Overlocks, u.v.m.

Alles, was das (Handarbeits-)begehrt

Nähere Infos bei Ariane 0176-53659826

BEST OF MUSICALS  
DAS ORIGINAL

www.best-of-musicals.de

**21.01.26**  
LÜBECK  
MUSIK- UND KONGRESSHALLE

IHR VERMÄCHTNIS MIT HERZ Telefon 0800 3060-50

SOS KINDERDÖRFER WELTWEIT

Gardinen SCHLICHTING

## Unsere Herbstangebote

**35%**  
auf den Nählohn Ihrer neuen Dekoration

- nicht in bar auszahbar oder mit anderen Aktionen kombinierbar
- Angebot gilt bis 30.11.2025
- Rabatt nur für Neubestellungen

**Rabatt nur gegen Vorlage dieser Anzeige bei der Bestellung**

Die schönsten Gardinstoffe

**35%**  
auf maßgefertigte Plissees, ausgewählte Kollektion

- nicht in bar auszahbar oder mit anderen Aktionen kombinierbar
- Angebot gilt bis 30.11.2025
- Rabatt nur für Neubestellungen

Schwartauer Allee 13a-15 · 23554 Lübeck  
5 Parkplätze vor den Schaufenstern · Haltestelle Wickede. Linie 1 + 10  
Montag - Freitag 10.00 - 18.00 · Sonnabend 10.00 - 13.00  
Tel. 0451-43115 · www.gardinen-schlichting.de

## Jede 25. Biotonne in Ostholstein ist verunreinigt

**OSTHOLSTEIN.** Glascontainer, Altkleidersammlung und Sperrmüllabholung, Gelber Sack, Papier- oder Restmülltonne – die richtige Abfallentsorgung setzt konsequente Mülltrennung voraus. Ausgerechnet beim Biomüll sortieren viele Ostholsteiner nicht ganz so genau. Bei einer Kontrollaktion stellte Zweckverband Ostholstein (ZVO) fest, dass rund vier Prozent der braunen Tonnen falsch befüllt wurden.

Bei der Prüfung kam moderne Technik wie Detektoren und KI-gestützte Kameras zum Einsatz. Neben den biologisch abbaubaren Abfällen aus Küche und Garten wie Essensresten und Kaffeesatz, Obstkernen und Gemüschalen oder Strauchwerk und Grasschnitt fanden die Müllwerker damit auch allerlei Fremdkörper wie Plastik, Glas oder Metall.

Das Problem: „Diese Fehlwürfe erschweren die Verwertung der Bioabfälle“, heißt es in einer Pressemitteilung des ZVO. Der zustän-



Der ZVO kontrolliert verstärkt Biotonnen. „Kompostierbare“ Plastiktüten gehören nicht in diesen Abfall. Foto: Zweckverband Ostholstein

dige Abteilungsleiter Ralph Rilox betont, dass auch „sogenannte kompostierbare Plastiktüten nicht in die Biotonne“ gehörten. „Nur wenn wir Störstoffe vermeiden, können wir Bioabfälle effizient verwerten und hochwertige Kom-

posterde gewinnen“, sagt Rilox. Daher setze der ZVO weiterhin auf dauerhafte Qualitätskontrollen. Zudem prüfe man die Einführung eines Systems, mit dem Fehlwürfe künftig nachvollzogen werden könnten.

## Paten gesucht, die Familien unterstützen

**BAD SCHWARTAU.** Das Familienzentrum Bad Schwartau sucht Menschen, die Lust und Zeit haben, junge Familien mit Kindern bis zu sechs Jahren im Raum Bad Schwartau, Stockelsdorf oder Ratekau stundenweise als Paten zu begleiten. Sie schenken Zeit, hören zu, gestalten Freizeit mit oder übernehmen kurzfristig die Kinderbetreuung, damit Eltern notwendige Termine wahrnehmen können. Die Vermittlung erfolgt über das Familienzentrum Bad Schwartau, Lübecker Straße 29. Dort erhalten die Ehrenamtlichen fachliche Begleitung und können sich mit anderen austauschen. Der Einsatz dauert in der Regel drei bis sechs Monate und richtet sich nach dem Bedarf der Familie sowie den Möglichkeiten der Ehrenamtlichen. Gesucht werden einfühlsame, offene und zuverlässige Menschen mit sozialem Gespür. Voraussetzung sind eine zweitägige Schulung am 15. und 22. November 2025 in Eutin sowie ein erweitertes Führungszeugnis.

**Ab dem 5. November informiert das Familienzentrum unter Telefon 0451/2929328 oder familienzentrum@lebenshilfe-ostholstein.de.**

# Bad Schwartau muss bei der Ladeinfrastruktur nachbessern

Die Anzahl der öffentlichen Ladepunkte ist derzeit ausreichend – Nachholbedarf gibt es in den Stadtteilen.

**BAD SCHWARTAU.** Die Stadt Bad Schwartau hat ein E-Ladesäulenkonzept in Auftrag gegeben, um die aktuelle Versorgung mit Ladeinfrastruktur für Elektrofahrzeuge zu überprüfen und zukünftige Entwicklungen zu planen. Das Ergebnis fällt zunächst positiv aus, da es in Bad Schwartau im Vergleich zu ähnlich großen Städten bereits eine solide Basis an Lademöglichkeiten gibt. Zudem verfügen viele Kommunen dieser Größe bislang über gar kein eigenes Konzept. „Was das angeht, ist Bad Schwartau sehr vorbildlich“, lobt Simon Melch von der Firma Dataport Kommunal, die das Konzept erstellt hat. Es gibt aber auch Defizite – insbesondere bei der Verteilung der Ladesäulen. Laut der Analyse gibt es vornehmlich in den Wohngebieten Cleverbrück, Rensefeld und Kaltenhof Nachholbedarf.



Prof. Peter von Viebahn ist ein Verfechter der E-Mobilität: „Wichtig ist auch, dass die Ladepunkte funktionieren. Die Ladesäule am Zentralparkplatz ist nun schon seit Wochen defekt.“ Fotos: Sebastian Prey

## VIELE LADEPUNKTE IN DER CITY UND IN LANGENFELDE-NORD

So gibt es in der Innenstadt etliche Ladesäulen: am Markt, auf dem Zentralparkplatz, beim Klindwort-Ärztelhaus in der Auguststraße und im Asklepios-Parkhaus mit insgesamt 23 Ladepunkten. Überproportional gut ist auch das Angebot im Gewerbegebiet Langenfelde-Nord auf dem Gelände der Firmen Voltus und Nordic Energy mit insgesamt 26 Ladepunkten. Demgegenüber stehen jeweils zwei Ladepunkte in Cleverbrück (Albert-Schweitzer-Ring) und Rensefeld (Haydnring).

„Mit dieser ungleichen Verteilung ist die Energiewende nicht zu schaffen“, sagt Prof. Peter von Vie-

bahn. Der Bad Schwartauer ist Mitglied im Verein E-Mobilität Nord und im hiesigen Umweltbeirat. Der Elektroingenieur lobt die Stadt grundsätzlich dafür, dass sie überhaupt ein Konzept auf den Weg gebracht hat. Mit den von Dataport angedachten Maßnahmen ist er allerdings nicht zufrieden.

Das Konzept sieht den aktuellen Bedarf an Ladepunkten gedeckt und sieht erst für 2035 einen Mehrbedarf von rund 20 öffentlich zugänglichen Säulen mit wenigstens 28 Ladepunkten.

Aus Sicht von Viebahn ein falscher Ansatz. „Ohne ein Huhn hinzustellen, bekomme ich auch keine Eier“, sagt der E-Mobil-Lobbyist. Sprich, wenn es nicht zusätzliche Angebote zum Laden gibt, werden sich die Leute beim Umstieg auf E-

Autos schwertun. Viebahn nennt ein Beispiel aus seiner direkten Umgebung. Er wohnt in einer Eigentums-Wohnanlage mit 13 Einheiten. „Wir haben in unserer Garage neun Ladesäulen installiert. Mittlerweile werden dort regelmäßig vier E-Autos geladen.“ Eine beachtliche Quote, die im gesamten Bad Schwartau bei weitem nicht erreicht wird. Derzeit gibt es rund 12.000 Verbrenner-Autos und 550 E-Autos – das entspricht eine Quote von unter fünf Prozent.

Da Förderprogramme derzeit begrenzt sind, muss der Ausbau der Ladeinfrastruktur vor allem marktbasierend erfolgen. Das Problem: Viele Ladesäulen sind schon jetzt wenig ausgelastet. Um dennoch eine gleichmäßige Versorgung sicherzustellen, schlägt das Konzept vor,

neue Standorte insbesondere in bislang unversorgten Wohngebieten zu erschließen. Als erster Schritt können geeignete Flächen in das Flächentool der Nationalen Leitstelle Ladeinfrastruktur eingetragen werden, um Investoren auf sie aufmerksam zu machen.

Sollte sich der Betrieb wirtschaftlich noch nicht lohnen, wird empfohlen, eine Konzession für den Betrieb mehrerer Standorte zu vergeben. Diese sollte attraktive und weniger attraktive Flächen bündeln, um eine flächendeckende Grundversorgung sicherzustellen. Dataport-Mitarbeiter Melch: „Zur besseren Koordinierung sollte die

Stadtverwaltung dafür einen festen Ansprechpartner benennen.“

Als mögliche zusätzlich Standorte nennt das Konzept unter anderem in Rensefeld die Bereiche Kornrade, Alt Rensefeld und Hirtenweg, in Cleverbrück die Hauptstraße, Auf der Wasch, den Stockelsdorfer Weg und den Cleverhofer Weg.

Weitere Optionen bestehen in Kaltenhof an der Kaltenhöfer Straße und Verladestraße, in Riesebusch am Wohnmobilparkplatz und am Sonnenweg, in Groß Parin beim Pferdehof sowie in Schwartau an der Pariner Straße, am Töpferberg, an der Ludwig-Jahn-Straße und an der Luecker Straße. **SEP**

## Seniorenkino zeigt „Downtown Abey“

**BAD SCHWARTAU.** Das Seniorenkino Bad Schwartau zeigt am Dienstag, 4. November, um 14 Uhr im Movie Star Bad Schwartau den Film „Downtown Abey: Das große Finale“. Der Eintrittspreis beträgt sechs Euro.

## Steuern? Wir machen das.

**VLH.**

Beratungsstellenleiterin:

**Mareike Larissa Falk**

Segeberger Str. 3-5

23617 Stockelsdorf

[mareike.larissa.falk@vlh.de](mailto:mareike.larissa.falk@vlh.de)

[www.vlh.de/bst/2907/](http://www.vlh.de/bst/2907/)

☎ 0451/70 755 755

[www.vlh.de](http://www.vlh.de)

Wir beraten Mitglieder im Rahmen von § 4 Nr. 11 SGB VI.



## Immer up to date

Regionale News

kostenlos

direkt aufs Handy!



Einfach QR-Code scannen und den WhatsApp-Kanal abonnieren

WhatsApp



Hansestadt LÜBECK



Unsere Kurse starten!

Sichern Sie sich jetzt Ihren Platz!

Entdecken Sie spannende Angebote vor Ort in Lübeck und online.

Informationen zu Inhalten, Terminen und Anmeldung finden Sie auf unserer Website unter [www.luebeck.de/vhs](http://www.luebeck.de/vhs).

Wir freuen uns auf Sie!

**vhs**  
Volkshochschule  
Lübeck



**CITTI-PARK**

Besser einkaufen. Besser leben.

Noch bis 3. Januar 2026

**CITTI-PARK on Ice**

Bummeln, Genießen und Riesen-Eislaufspaß - das Erlebnis für die ganze Familie!

Unsere **überdachte Echt-Eisbahn** ist **30 x 15 Meter** und von **Montag bis Sonntag geöffnet:**

Mo. - Fr. 13 - 20 Uhr, Sa. 10 - 20 Uhr, So. 12 - 18 Uhr.

[f/cittipark.luebeck](https://www.facebook.com/cittipark.luebeck) [i/cittipark.luebeck](https://www.instagram.com/cittipark.luebeck) [www.citti-park-luebeck.de](http://www.citti-park-luebeck.de)



**Sonntag  
9.11.  
verkaufsoffen**  
13:00-18:00 UHR  
(GASTRONOMIE  
AB 12:00 UHR)

## Aktion Kinder helfen Kindern

**BAD SCHWARTAU.** Start Aktion Kinder helfen Kindern 2025: Es werden Geschenkpakete für Kinder in bedürftigen Familien in Südosteuropa gepackt. Mit der Spendensammlung und dem Packen der Geschenkpakete verfolgt die Aktion das Ziel, sowohl das Leben der Kinder in Südosteuropa zu verbessern als auch in unserer Öffentlichkeit auf ihre Situation aufmerksam zu machen. In der Ev.-luth. Kindertagesstätte an der Christuskirche erfahren junge Menschen und ihre Familien, dass Teilen glücklich macht. Dies wird auch in der Kita mit den Kindern thematisiert. Gesammelt werden, wie in den Vorjahren auch, Bastel- und Schulbedarf, Spielsachen und Kuscheltiere, Wärmespender wie Handschuhe, Schals, Mützen, Socken, Kinderkleidung (gebraucht, aber in Ordnung), Hygieneartikel, Süßigkeiten (originalverpackt, Mindesthaltbarkeitsdatum bis März nächsten Jahres), usw.

Abgegeben werden können die Spenden bis zum 21. November in der Kita an der Christuskirche in Bad Schwartau, Auguststraße 48. Ansprechpartner ist Daniel Temme, Tel. 0451 24233



Daniel Temme betreut die Aktion Kinder helfen Kindern. Foto: hfr

# Toiletten-Streit in Bad Schwartau: WCs sollen wieder öffnen

Im Frühjahr schloss die Stadt die Anlagen am Markt und Zob wegen hoher Reinigungskosten – Dagegen regte sich Widerstand

**BAD SCHWARTAU.** In Sachen öffentliche Toiletten ist die Stadt Bad Schwartau eigentlich ganz gut aufgestellt. Sechs stille Örtchen hält die Stadt vor, damit jeder zeit- und ortsnah im Fall der Fälle in der Innenstadt seine Notdurft verrichten kann.

Doch mit den WC-Anlagen am Bahnhof, im Kurpark und Moorwischpark, am Markt und Zob sowie Zentralparkplatz gibt es ständig Ärger. Der Grund: Regelmäßig werden die Einrichtungen von Randalierern heimgesucht. Die Zahl von Sachbeschädigungen ist in den vergangenen Jahren insbesondere bei öffentlichen WCs gestiegen. Allein 2024 hat die Stadt 15 Anzeigen wegen beschädigter Toiletten gestellt. Bauamtsleiter Akbar Nassery: „Die Kosten zur Beseitigung der Vandalismusschäden und für zusätzliche Reinigungsleistungen liegen bei mehr als 30.000 Euro im Jahr.“

### KOSTEN FÜR DIE UNTERHALTSREINIGUNG STARK GESTIEGEN

Im Frühsommer hat die Stadt Bad Schwartau die Notbremse gezogen. Die öffentlichen WCs am Markt und Zob wurden dauerhaft geschlossen. Hintergrund war zunächst, dass die bisherige Reinigungsfirma den Vertrag für alle WC-Anlagen wegen Personalmangels mit der Stadt gekündigt hatte. Die jährlichen Kosten für die Unterhaltsreinigung beliefen sich bis zur Kündigung auf rund 50.000 Euro. Auf eine neue Ausschreibung



Die öffentlichen Toiletten am Markt in Bad Schwartau befinden sich auf der Rückseite des Büros der Volkshochschule. Sie sind seit Monaten geschlossen. Sogar ein Zaun wurde gezogen. Fotos: Sebastian Prey

gab es ein Angebot in Höhe von 160.000 Euro. Aufgrund der drastischen Kostensteigerung wurde das Verfahren aus wirtschaftlichen Gründen aufgehoben.

Um zu einer günstigeren Lösung zu kommen, hat die Verwaltung entschieden, die WC-Anlagen am Zob und am Markt dauerhaft zu schließen – auch mit Blick auf wiederholte Vandalismusschäden. Der Leistungsumfang der Reinigung wurde entsprechend reduziert und so konnte die jährliche Unterhaltsreinigung der verbleibenden Anlagen für 84.000

Euro an eine Lübecker Firma vergeben werden.

Aus Sicht von Bürgermeisterin Katrin Engeln (Grüne) eine pragmatische Lösung. „Die alternative Toilettenanlage am Zentralparkplatz ist lediglich 300 Meter weit entfernt. Das ist eine durchaus zumutbare Entfernung“, sagt die Verwaltungschefin. Zumal auch zu den Öffnungszeiten des Rathauses am Markt eine öffentliche Toilette zur Verfügung steht.

Das Vorgehen der Verwaltung sorgte allerdings für Unmut und für eine Reihe von Beschwerden. Auch

die Politik schaltete sich ein. So haben unlängst die beiden großen politischen Fraktionen CDU und SPD jeweils beantragt und mehrheitlich beschlossen, die beiden gesperrten Anlagen umgehend wieder zu öffnen.

„Insbesondere Menschen mit gesundheitlichen Einschränkungen, ältere Personen, Schwangere oder Eltern mit kleinen Kindern sind besonders auf ein einfach zu erreichendes WC-Angebot angewiesen“, sagt Carsten Dyck (CDU). „Eine moderne und flächendeckende Toiletteninfrastruktur ist kein Luxus, sondern eine

Notwendigkeit der Daseinsfürsorge für eine lebenswerte Stadt.“ Ähnlich argumentierte auch Stefan Nehlsen (SPD): „Die Schließung von WC-Anlagen im Stadtgebiet stellt eine erhebliche Einschränkung der Aufenthaltsqualität dar.“

Die Entscheidung für die Wiederöffnung der WC-Anlagen liegt nun schon einen Monat zurück. Die Toiletten am Markt und Zob sind allerdings weiterhin geschlossen. „Es reicht ja nicht, die Anlagen zu öffnen. Die Reinigung muss ja auch sichergestellt werden“, erklärt Bürgermeisterin Engeln.

Der entsprechende Vertrag mit einem zusätzlichen Reinigungsauftrag für beide WC-Anlagen soll in den kommenden Tagen unterzeichnet werden. Die zusätzlichen Kosten belaufen sich auf rund 22.500 Euro. Somit summieren sich die Kosten für die Reinigung aller WC-Anlagen im Stadtgebiet auf 106.500 Euro im Jahr.

### ZUM WEIHNACHTSMARKT WERDEN DIE WC-ANLAGEN GEÖFFNET

„Zum Start der Weihnachtsmarktsaison sollten beide Anlagen wieder in Betrieb gehen“, kündigt Bauamtsleiter Nassery an. Ferner werde auch der Wunsch der CDU-Fraktion geprüft, inwieweit datenschutzrechtlich die Installation und der Betrieb von Sicherheitskameras im Zugangsbereich der öffentlichen WCs möglich sind. Die Technik soll helfen, Randalierer abzuschrecken. **SEP**

# Deine neue Kauffrau in Stockelsdorf!

Wir freuen uns auf deinen Besuch!

## 5 Euro Gutschein

Ab einem Einkaufswert\* von 50 € erhältst du vom 03.11. bis 08.11.2025 einen Gutschein in Höhe von 5 € für deinen nächsten Einkauf ab 20 €\*\*!

Einlösbar bei dem nächsten Einkauf bis zum 15.11.2025 in deinem REWE Markt Familie Watzke, 23617 Stockelsdorf, Rathausmarkt 3 ab einem Einkaufswert von 20 €\*.



Achte auf deinen Kassenbon



**REWE**  
Familie Watzke  
Dein Markt

**Kathrin Watzke**  
Kauffrau

**Rathausmarkt 3a • 23617 Stockelsdorf**  
Für dich geöffnet: Montag – Samstag von 7 bis 22 Uhr

\* Ausgenommen sind Zeitungen, Zeitschriften, Bücher, Tabakwaren, Telefonkarten, Pfand/Leergut, Tchibo, Non-Food, Treuepunkt-Aktions-artikel, iTunes-Karten, Fotoarbeiten, Kauf von Gutscheinen und Geschenkkarten.

# Nach Stuhlklaue im Februar: So schützt die Mensa jetzt ihr Inventar

Designer-Stühle bleiben spurlos verschwunden – Studentenwerk kämpft gegen Klau und setzt auf unauffällige Möbel.

**LÜBECK.** Klar – die Studierenden sollen sich in der Hochschul-Mensa auf dem gemeinsamen Campus von Uni und TH wohlfühlen. Nach einem stressigen Vormittag im Seminarraum oder einer möglicherweise ermüdenden Vorlesung im Hörsaal kann eine entspannte Mittagspause den Tag wieder gut werden lassen. Dabei sollte man auch gut sitzen. „Natürlich wird auch auf ein angenehmes Ambiente geachtet, aber kostenintensive Design-Möbel zählen nicht zur Ausstattung“, sagt Kerstin Klostermann vom Studentenwerk Schleswig-Holstein.

Die aktuellen Stühle, die jetzt in der Mensa Lübeck stünden, müssten nicht extra gesichert werden, da es sich um „ganz normale, alte und nicht wertvolle Stühle“ handeln würde. „Da sind wir diesmal ganz sicher“, betont sie ausdrücklich. Zum Hintergrund: Im Februar wurden – mutmaßlich in einer konzertierten Aktion – 60 Stühle aus dem Gebäude von Unbekannten entwendet.

## DIEBESZUG NACH REY-STÜHLEN IN NORDDEUTSCHLAND

„Als wir den Stuhl-Klau seinerzeit angezeigt haben, wussten wir nicht, dass es sich um inzwischen wertvolle Designerstühle handelt. Auch die Polizei hat den Gesamtschaden zunächst nur auf 300 Euro geschätzt“, berichtet Klostermann. Erst als durch die Medien-Berichterstattung



Diese Stühle in der Mensa seien jetzt für Diebe uninteressant, versichert jedenfalls die Sprecherin des Studentenwerks Schleswig-Holstein.

Foto: Agentur 54°

Bilder von den Stühlen veröffentlicht worden seien, sei herausgekommen, dass das Mobiliar wertvoll war.

Denn: Nicht nur auf dem lübischen Campus waren Sitzmöbel plötzlich verschwunden, sondern auch in Uni-Mensen in Braunschweig und Oldenburg. Bei jedem Diebeszug ging es um sogenannte Rey-Stühle. Ob es sich entsprechend um einen gewerbsmäßig organisierten Diebeszug in Norddeutschland handelte, ist bis heute nicht klar. Die Polizei tappt bisher im Dunkeln.

Zur Erklärung: Bruno Rey war ein Schweizer Designer, der 1971

ein Stuhl-Modell entwarf, das sich zum Klassiker entwickelte und immer mal wieder neu aufgelegt worden ist. „So hatten wir Stühle des Herstellers Kusch und Co, Baujahr 1996, Typ Rey Stuhl 22“, sagt die Sprecherin des Studentenwerks.

Als man damals, vor knapp 30 Jahren, die Sitzgelegenheit angeschafft habe, sei sie einfach „ein robuster, praktischer und günstiger Gebrauchsgegenstand aus der Massenproduktion“ gewesen, stellt Klostermann klar.

In Kleinanzeigen-Portalen ist das Einzel Exemplar inzwischen in einer Preisspanne von 230 bis 300 Euro zu finden. Die Ermittler

gingen daher nun von einem Schaden im fünfstelligen Bereich aus, sagt Klostermann. Dass auch weiteres Inventar aus den Mensen des Studentenwerks von Interesse ist, muss immer wieder aufs Neue das Küchenpersonal feststellen.

„So wurden uns im letzten Jahr landesweit schätzungsweise insgesamt über 6000 Besteckteile und rund 1500 Geschirrtile gestohlen. Darüber hinaus werden jährlich fast 1500 Weckgläser entwendet. Hier erheben wir aber inzwischen Pfand“, resümiert Klostermann. Unterm Strich entsteht dem Studentenwerk S-H so ein wirtschaftlicher

Schaden von zirka 10.000 Euro pro Jahr.

„In der Vergangenheit haben wir bereits mit zwei Kommunikationskampagnen, mit Plakaten, Aufstellern und Social-Media-Beiträgen, versucht, dem Klau entgegenzuwirken. Leider ohne großen Effekt“, sagt die Sprecherin. Das einzige, was helfe, sei das Erheben von Pfand. Sie stellt klar: „Als gemeinnützige Einrichtung arbeiten wir mit begrenzten Mitteln, die zu einem Teil aus Studierendenbeiträgen stammen. Wenn also Geschirr oder Besteck verschwindet, schadet das nicht nur dem Studentenwerk, sondern auch der gesamten Studierendenschaft.“ **MHO**

## Lübeck feiert den Día de Muertos

**LÜBECK.** Die Lübecker Sammlung Kulturen der Welt lädt am Samstag und Sonntag, 1. und 2. November, in Kooperation mit der Deutsch-Ibero-Amerikanischen Gesellschaft Lübeck zum zweiten Mal zum Día de Muertos, den mexikanischen Totentag ein – dieses Mal im Museum für Natur und Umwelt. Von 10 bis 17 Uhr erhalten die Besucherinnen und Besucher einen Einblick in eine der bedeutendsten Traditionen Mexikos, die von der Unesco als immaterielles Kulturerbe der Menschheit anerkannt wurde.

Die Teilnahme beträgt für Erwachsene sechs Euro, Kinder und Ermäßigte können kostenfrei teilnehmen. Weitere Informationen sind zu finden unter: <https://skw.die-luebecker-museen.de/programm>

## Konzert in der Thomaskirche

**LÜBECK.** „Wenn einer eine Reise tut, so kann er was erzählen“ heißt es bei Matthias Claudius, und so heißt auch das Motto des neuen Programms der Lübecker Sängerin Lidwina Wurth. Am Samstag, 1. November, um 17 Uhr ist das Konzert in der Thomaskirche, Rudolf-Groth-Straße 19, zu hören.

Lidwina Wurth schlüpft in die Rolle der Pauschaltouristin und der reisenden, weltgewandten Dame, berichtet aus der Sicht von Reiseleitung, Hausdame im Grandhotel. Text und Gesang werden von Thomas Goralczyk und Martin Karl-Wagner mit Melodien der 20er bis 50er Jahre instrumental unterstützt.

Karten zu 20 Euro sind an der Konzertkasse vor der Veranstaltung ab 16.30 Uhr erhältlich.

# Bau- und Energietage im Citti-Park Lübeck

Von Freitag bis zum verkaufsoffenen Sonntag sind die Experten in der Mall.

**LÜBECK.** Das Thema „Bauen und Energie“ steht Anfang November in der Mall des CITTI-Parks im Mittelpunkt. Dort bestehen ideale Bedingungen für die Präsentation der teilnehmenden Firmen.

Von Freitag, 7. November, bis zum verkaufsoffenen Sonntag, 9. November, können sich Bauinteressierte von Fachleuten umfassend zu Immobilien, Fertighäusern, Baumaterialien und Bauelementen beraten lassen. Zudem erhalten sie Informationen und Anregungen zu Möglichkeiten der eigenen Energiegewinnung und deren effizienter Nutzung. Die Aussteller sind an allen Tagen vor Ort und informieren über ihre aktuellen Angebote und neuesten Produkte.

Den Traum vom eigenen Heim können sich Besucherinnen und Besucher bei „ECO System Haus“ und „Nordiska Haus“ erfüllen. Die Berater erstellen für jede Interessentin und jeden Interessenten ein individuell zugeschnittenes Angebot.

Vielfältige und moderne Bauteile – etwa Türen, Fenster und Terrassenelemente – präsentieren die Firmen „Heim & Haus“, „Tercalux“ und „Grosche Überdachungssysteme“. Ihre Mitarbeiterinnen und Mitarbeiter halten mit fachlicher Erfahrung Lösungen für nahezu jedes Problem bereit.

Die steigenden Energiepreise stellen jeden Haushalt vor neue Belastungen und wecken das Interesse an Lösungen zur eigenen Energiegewinnung. Daher steht



Die Aussteller präsentieren sich in der Mall.

Foto: Citti

die effiziente Nutzung der Sonnenenergie zur Eigenproduktion von Strom und Wärme bei weiteren Ausstellern im Mittelpunkt.

So können Besucherinnen und Besucher am Stand der Stadtwerke Lübeck die dafür notwendigen technischen Geräte in Augenschein nehmen. Dort – und auch an weiteren Ständen – finden Interessierte Solarpaneele, Wärmepumpen, Speicher, Wallbox-Stelen und moderne Heizsysteme. Neben den Stadtwerken garantieren die Firmen „Beitel + Kolbe“, „Enpal“ und „Klempau“ eine kompetente Fachberatung. Die modernen Kaminöfen von „Jacob Cement Baustoffe“ bieten zudem eine at-

traktive Ergänzung, um Energiekosten zu senken.

Eine optimale Wärmeproduktion ist ohne die Reduzierung von Wärme- und Energieverlusten kaum denkbar. Die Firmen „Abdichtungstechnik Weber“, „Haus & Dach“ und „DichtWerk“ präsentieren hierzu Lösungen, wie durch Entfeuchtung, Versiegelung, Abdichtung und Dämmung Energiekosten eingespart, Verluste minimiert und die Bausubstanz erhalten werden können.

Die Präsenz vieler Anbieter mit unterschiedlichen Schwerpunkten schafft für Bauinteressierte die Möglichkeit, einen optimalen Preis-Leistungs-Vergleich durchzuführen. Der Eintritt ist frei.

## CITTI-PARK

Besser einkaufen. Besser leben.

## BAU[EN]ERGIE AUSSTELLUNG

Lassen Sie sich zu Immobilien, Fertighäusern, Baumaterialien und Bauelementen von Fachleuten umfassend beraten!

Eintritt frei.

[/cittipark.luebeck](https://www.cittipark.luebeck.de) [/cittipark.luebeck](https://www.cittipark.luebeck.de)  
[www.cittipark-luebeck.de](https://www.cittipark-luebeck.de)



7. - 9.  
November

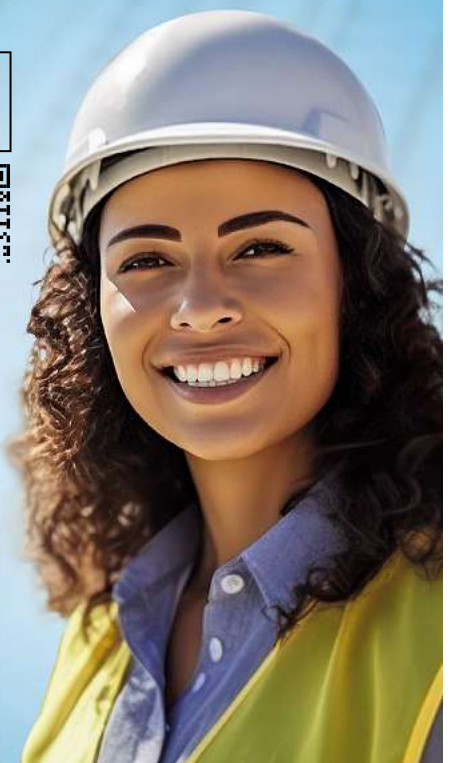

# Weihnachten & Silvester

Alle Reisen inklusive Fahrt im modernen Fernreisebus ab Lübeck, Bad Schwartau, Neustadt und Eutin



6-Tage-Reise

## Weihnachten im Thüringer Wald

Eisenach • Weimar • Erfurt  
Thüringer Waldbahn

**Leistungen:** • Fahrt im modernen Fernreisebus  
• 5 x Übernachtung im AHORN Berghotel Friedrichroda  
• alle Zimmer mit Bad o. DU/WC, TV, Tel., WLAN  
• 5 x Frühstücksbuffet • 4 x Abendbuffet mit wechselnden Hauptgängen • 1 x Weihnachtsbuffet am 24.12. inklusive 1 kleinen Flasche Wein (0,25l) • weihnachtliches Programm (24.12. nachmittags) • ruhiges Programm am Abend des 24.12. • Kaffeedeck mit einem Stück Stollen und einer Tasse Kaffee am 25.12. • Weihnachtsball am 25.12. mit Live-Musik • Tanzabend am 26.12. mit DJ • freie Nutzung des Hotel-Innenpools und des Fitnessraums • Anreise mit einem Besuch des märchenhaften Weihnachtsmarktes in Eisenach im Schatten der Wartburg • Fahrt in die Kunst- und Kulturstädte Weimar und Erfurt • Panoramaausflug „Thüringer Wald“ mit Reiseleitung • Fahrt mit der Thüringer-Waldbahn nach Gotha

Bitte beachten: Die Kurtaxe ist direkt vor Ort zu zahlen.

22.12. - 27.12.2025

EZ-Zuschlag € 299,-

p.P. im DZ nur € 849,90



6-Tage-Reise

## Festliche Weihnachten in Swinemünde mit Luxushotel Hamilton

Swinemünde • Stettin • Wollin

**Leistungen:** • Fahrt im modernen Fernreisebus  
• 5 x Übernachtung im Luxushotel Hamilton in Swinemünde • 5 x Frühstücksbuffet • 2 x Abendessen im Hotel festliches Weihnachtsabendessen (mit traditionellen polnischen Gerichten & Weihnachtsmusik)  
• 2 x festliches Abendessen (am 25. + 26.12. im Hotel)  
• wechselnde Getränke während den Mahlzeiten wie Wasser, Kaffee oder Tee • Eingangsgespräch mit einem Therapeuten (inkl. Festlegung des Therapieplans) gesamt 6 Kuranwendungen enthalten am 23.12. (ganztägig) und am 24.12. (bis 12:00 Uhr) • kostenfreie Nutzung der Badelandschaft (Schwimmbad, verschiedene Saunen, Whirlpool, Jacuzzi) & des Fitnessraumes • Stadtbesichtigung Swinemünde • Rundfahrt Wollin mit Reiseleitung • Stadtführung Stettin

Bitte beachten: Die Kurtaxen sind direkt vor Ort zu zahlen. Bei den Feierlichkeiten ist festliche Gardarobe obligatorisch.

22.12. - 27.12.2025

EZ-Zuschlag € 269,-

p.P. im DZ nur € 998,90



5-Tage-Reise

## Weihnachten zwischen Fulda & Rhön

Erleben Sie eine entspanntes Fest für Genießer!

*Erleben Sie im Herzen Deutschlands eine unvergessliche Weihnachtsreise. Tauchen Sie ein in die festliche Stimmung der Barockstadt Fulda mit ihrem prächtigen Dom. Im Hotel genießen Sie das weihnachtliche Ambiente und die gemeinsame Zeit.*

**Leistungen:** • Fahrt im modernen Fernreisebus  
• 4 x Übernachtung mit Frühstück im komfortablen Hotel Ristorante Herbstein • Kostenfreies WLAN im Hotel • 4 x Frühstücksbuffet • 3 x Abendessen als 3-Gang-Menü oder Buffet • 1 x weihnachtliches Abendessen als 4-Gang-Menü oder Gala-Buffet am 24.12.  
• 1 x Kaffee und Kuchen (1 Stück Kuchen und Kaffee satt) • 1 x Tanzabend mit Musik • Stadtführungen in Fulda und Marburg

Bitte beachten: Kurtaxe vor Ort zahlbar. Eintrittsgelder sind nicht im Reisepreis enthalten.

23.12. - 27.12.2025

EZ-Zuschlag € 99,-

p.P. im DZ nur € 599,90



4-Tage-Reise

## Silvester zwischen Vogtland & Böhmen

Top-Hotel in Plauen  
Stimmungsvolle Silvesterfeier im Hotel

**Leistungen:** • Fahrt im modernen Fernreisebus  
• 3 x Übernachtung im Dormero Hotel in Plauen  
• 3 x Frühstücksbuffet • 2 x Abendessen im Hotel als 3-Gang-Menü oder Buffet • 1 x stimmungsvolle Silvesterfeier im Festsaal des Hotels mit Dinnerbuffet, DJ/Alleinunterhalter & 1 Glas Sekt um Mitternacht  
• Ausflug „Plauen, die Spitze und gewaltige Brücken“ mit Reiseleitung • Eintritt Schaustickerei Plauener Spitze • Ausflug „UNESCO-Welterbe Vogtländischer Winkel“ mit Reiseleitung • Eintritt Vogtland Arena • Eintritt Musikwerksausstellung Wohlhausen

Bitte beachten: Weitere Eintrittsgelder sind nicht im Reisepreis enthalten.

30.12.2025 - 02.01.2026

EZ-Zuschlag € 119,-

p.P. im DZ nur € 639,90



4-Tage-Reise

## Silvester „First Class“ im berühmten Ostseebad Kolberg

Stettin • Pommersche Bäderstraße  
Silvesterparty mit großem Getränkepaket

**Leistungen:** • Fahrt im modernen Fernreisebus  
• 3 x Übernachtung im 4\*-Hotel Solny Resort & Spa in Kolberg • alle Zimmer mit Bad o. DU/WC, TV, Tel., Föhn  
• 3 x Frühstück vom Buffet • 2 x Abendessen im Hotel als Menü oder Buffet • Stimmungsvolle Silvesterfeier mit festlichem Abendessen, Live-Musik, Mitternachtssekt und „open bar“ mit Softdrinks, Bier, Wein, Whisky, Wodka und Rum • Stadtbesichtigung „Geheimtipp Stettin“ • Rundfahrt „Pommersche Bäderstraße“ • Stadtbesichtigung Kolberg • kostenfreie Nutzung des Schwimmbades im Solny-Komplex

Bitte beachten: Die Citytax ist direkt vor Ort zu zahlen. Eintrittsgelder sind nicht im Reisepreis enthalten.

30.12.2025 - 02.01.2026

EZ-Zuschlag € 129,-

p.P. im DZ nur € 649,90



4-Tage-Reise

## Silvester in Nordhessen

Jahreswechsel mit Charme und Genuss  
Kassel • Göttingen • Fröhliche Silvesterfeier mit Musik und Tanz

*Erleben Sie den Jahreswechsel in stimmungsvoller Atmosphäre! Unsere komfortable Silvesterreise führt Sie ins charmante Eschwege – eine Fachwerkstadt voller Geschichte, Gemütlichkeit und herzlicher Gastfreundschaft. Auch kulturell hat die Reise einiges zu bieten.*

**Leistungen:** • Fahrt im modernen Fernreisebus  
• 3 x Übernachtung im im komfortablen Hotel „Zur Struth“ in Eschwege • 3 x reichhaltiges Frühstücksbuffet • 2 x Abendessen als 3-Gang-Menü • Silvesterabendessen als 4-Gang-Menü • 1 Glas Sekt um Mitternacht • Silvesterfeier in einem festlich dekorierten Raum mit Live-Musik (Alleinunterhalter/DJ) und Tanz • Stadtführung Kassel • Stadtführung Göttingen

Bitte beachten: Weitere Eintrittsgelder sind nicht im Reisepreis enthalten.

30.12.2025 - 02.01.2026

EZ-Zuschlag € 99,-

p.P. im DZ nur € 599,90



**OSTSEE MEDIZINTECHNIK**

SANITÄTSHAUS & ORTHOPÄDIETECHNIK



# GEMEINSAM WACHSEN!

**Kinderorthopädie –  
Fachwissen mit Herz  
und Erfahrung**

## Maßgefertigte Unterstützungen durch besonderes Einfühlungsvermögen und viel Erfahrung.

### Kinderorthetik – für einen aktiven Start ins Leben.

Jedes Kind verdient die Chance, sich frei zu entfalten, zu spielen und mit Freude die Welt zu entdecken – auch wenn körperliche Herausforderungen dies erschweren. In unserem Sanitätshaus widmen wir uns mit viel Erfahrung, Empathie und fachlicher Kompetenz dem sensiblen Bereich der Kinderorthetik.

### Was ist Kinderorthetik?

Die Kinderorthetik umfasst individuell angepasste orthopädische Hilfsmittel wie Orthesen, Schienen oder spezielle Einlagen, die die Bewegung und Entwicklung von Kindern mit neurologischen oder orthopädischen Einschränkungen unterstützen. Diese

Hilfen können temporär oder dauerhaft notwendig sein – immer mit dem Ziel, die Mobilität, Haltung und Selbstständigkeit des Kindes zu fördern.

### Anwendungsgebiete in der Kinderorthetik

Unsere Versorgung kann unter anderem bei folgenden Diagnosen unterstützen:

- Infantile Zerebralparese (ICP)
- Muskeldystrophien
- Fußfehlstellungen (z.B. Klumpfuß, Knick-Senkfuß)
- Spina bifida
- Skoliose
- Beinlängendifferenzen

### Einfühlsam begleiten – von Anfang an

Kinder brauchen Vertrauen. Deshalb legen wir großen Wert auf eine einfühlsame Betreuung, bei der das Kind im Mittelpunkt steht. Wir nehmen Rücksicht auf Ängste, hören zu und gestalten den Prozess spielerisch und positiv – damit der Weg zur besserer Beweglichkeit auch ein Stück Lebensfreude zurückbringt.

**Vereinbare gern einen Termin.**

**Wir nehmen uns Zeit für alle Fragen.**

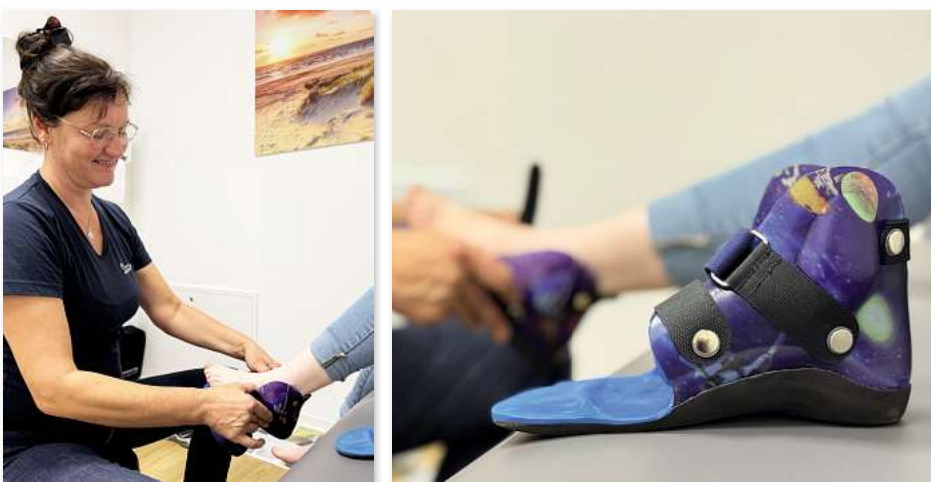

Anlegen einer maßgefertigten Orthese.

Für Sie vor Ort: Seit 30 Jahren sind wir Spezialist im Orthopädietechnik-Handwerk und bieten Ihnen die gesamte Leistungspalette eines Sanitätshauses!

## UNSERE SANITÄTSHÄUSER IN IHRER NÄHE:

LÜBECK  
Estlandring 7  
Tel. 0451 290 71 50

LÜBECK  
Schlutuper Str. 7  
Tel. 0451 582 412 88

LÜBECK  
Moislinger Allee 6b  
Tel. 0451 498 25 43

TRAVEMÜNDE  
Am Dreilingsberg 7  
Tel. 04502 880 97 07

TIMMENDORFER STR.  
Birkenallee 1  
Tel. 04503 898 98 72

EUTIN  
Elisabethstr. 16-18  
Tel. 04521 794 18 09

[www.ostsee-medizintechnik.de](http://www.ostsee-medizintechnik.de)





# „Room of Error“: Klinik-Mitarbeitende auf Fehlersuche

Die Sana Kliniken Lübeck greifen Idee aus der Schweiz auf: Interdisziplinäre Teams trainieren gemeinsam, um Patientensicherheit weiter zu erhöhen.

**LÜBECK.** Fehler passieren immer und überall. Doch wenn Ärzte und Pflegekräfte etwas falsch machen, kann das für Patienten gravierende Folgen haben und im schlimmsten Fall lebensbedrohlich sein. Die Sana Kliniken Lübeck gehen bei der Fehlervermeidung neue Wege und trainieren mit ihren Mitarbeitenden in einem sogenannten „Room of Error“ (Raum des Irrtums).

In diesem Übungsszenario werden bewusst Fehler eingebaut – vom fehlenden Patientenarmband über einen Nussjoghurt auf dem Nachttisch einer Patientin mit bekannter Allergie bis zu vertauschten Medikamenten oder einer falsch eingestellten Infusion. Interdisziplinäre Teams, bestehend aus Ärzten, Pflegekräften und Therapeuten, haben nur 15 Minuten Zeit, um die Fehler zu entdecken, schildert Anke Fromm-Lorenz, Pflegedirektorin an den Sana Kliniken Lübeck.

## PROJEKT SOLL BESTANDTEIL DER AUSBILDUNG WERDEN

Bisher haben fünf Teams den „Room of Error“ kennengelernt, Ende des Jahres ist der nächste Durchlauf geplant. Ab 2026 gibt es dann vier Termine pro Jahr, an denen jeweils mehrere Teams trainiert werden, sagt Fromm-Lorenz.



Im „Room of Error“ der Sana Kliniken Lübeck werden absichtlich Fehler eingebaut, die innerhalb von 15 Minuten gefunden werden müssen. Foto: Sana Klinik Lübeck

renz. Langfristig soll der „Room of Error“ auch in die Ausbildung integriert werden.

In dem Übungsraum wurde detailgetreu ein Patientenzimmer nachgebaut. In dem Krankenhausbett liegt jedoch kein Patient, sondern eine Pflegepuppe. Die drei- bis fünfköpfigen, interdisziplinären Teams wissen nicht, wie viele Fehler in dem typischen Klinik-Szenario eingebaut wurden. „Es gab 15 Fehler zu entdecken, eine der fünf Gruppen hat in den 15 Minuten alle entdeckt, ein anderes hat sogar 30 Fehler

identifiziert“, sagt Fromm-Lorenz lächelnd.

So wurde beispielsweise ein Regal moniert, das nicht den Hygienevorschriften genüge. „Dieses Regal stand da nur zufällig noch herum, weil in dem Raum früher Geräte gewartet wurden und gehörte gar nicht zum Übungsszenario“, verrät die Pflegedirektorin schmunzelnd. Die kurze Zeitspanne von 15 Minuten soll den Zeitdruck im Arbeitsalltag widerspiegeln.

Einige der 15 Fehler wurden von allen Teams aufgedeckt. Dazu ge-

hören das zu hoch eingestellte Pflegebett, eine falsche Medikation und der Umstand, dass Notfallklingel und die Schuhe der Patientin nicht in ihrer Reichweite waren.

Die Idee für den „Room of Error“ stammt laut Fromm-Lorenz von der Stiftung Patientensicherheit aus der Schweiz. Inzwischen gibt es dieses Projekt an einigen deutschen Kliniken, in Lübeck haben bisher laut Fromm-Lorenz nur die Sana Kliniken einen „Fehler-Raum“.

„Im Klinik-Alltag sind Aufmerksamkeit, Kommunikation

und Teamgeist unverzichtbar. Das Training zeigt auf anschauliche Weise, wie wir Risiken frühzeitig erkennen und so die Sicherheit für unsere Patienten deutlich erhöhen können“, betont Dr. Jens Schaumberg, Chefarzt der Klinik für Neurologie der Sana Kliniken Lübeck. Das Besondere am „Room of Error“ ist laut Qualitätsmanagerin Claudia Dietrich, dass „Lernen hier praxisnah, interdisziplinär und mit sofortigem Aha-Effekt geschieht“. Das Feedback der Teilnehmenden sei bisher „durchweg positiv“.

Die Ergebnisse des ersten Durchlaufs werden laut Fromm-Lorenz nun ausgewertet – „und wir werden das Team von der IMC, das alle Fehler entdeckt hat, gebührend feiern“. Schon nach dem ersten Durchlauf sei klar: „Der Lerneffekt ist deutlich größer als bei einer Schulung, die aus Vorträgen besteht“, betont die Pflegedirektorin.

Fromm-Lorenz glaubt, dass Projekte wie der „Room of Error“ künftig noch relevanter werden, „weil der Klinik-Alltag stetig komplexer und die Zusammenarbeit im Team entsprechend wichtiger wird“. Das Projekt ist laut Prof. Schaumberg „eine effektive Vorbeugung, damit Fehler gar nicht erst passieren“. **GRI**

## Finanzspritze für gemeinnützige Projekte

**LÜBECK.** Die Gemeinnützige Sparkassenstiftung zu Lübeck unterstützt die Gesellschaft zur Beförderung gemeinnütziger Tätigkeit, genannt „Die Gemeinnützige“, mit 550.000 Euro. Die Zuwendung ist die höchste Einzelförderung im Jahr 2025. Die Mittel kommen den Einrichtungen der Gemeinnützigen zugute und fließen in die Jugend- und Altenhilfe (143.000 Euro), die Kunst und Kultur (183.000 Euro) sowie in die Erziehung, Volks- und Berufsbildung (224.000 Euro).

## FUNDAMENT FÜR EINE LEBENDIGE STADT

Gegründet im Jahr 1789, bietet die Gemeinnützige ihren 20 Einrichtungen, 40 Tochterorganisationen sowie 47 aktiven Stiftungen einen organisatorischen und finanziellen Rahmen. „Die Gemeinnützige schafft das Fundament für eine lebendige Stadt, in der Bürgerinnen und Bürger mitgestalten, lernen und sich gegenseitig unterstützen können“, erklärt Frank Schumacher, Vorsitzender der Gemeinnützigen Sparkassenstiftung zu Lübeck. Prof. Karl Klotz, Direktor der Gemeinnützigen, hebt hervor: „Große Einsatzbereitschaft und viele helfende Hände sind dafür notwendig, aber auch entsprechende finanzielle Mittel.“

Seit 2004 unterstützte die Gemeinnützige Sparkassenstiftung schon 3212 gemeinnützige Projekte in Lübeck mit nahezu 49 Millionen Euro.

EINKAUFEN  
MIT DER



# KNUTZEN HOME

knutzen-home.de  
Die mit dem **grünen** Haus

## Treppen- renovierung

für geschlossene  
und offene Treppen

**Echter Aufstieg für Ihre Treppe**

- 20 Jahre Garantie auf Abrieb
- Ansprechende Designs
- Made in Germany

04321 2517160

0151 61728795

treppen@knutzen-home.de



vorher



nachher



**KNUTZEN HOME Lübeck**  
Osterweide 14  
Telefon 0451 50 49 060

**KNUTZEN HOME Eutin**  
Industriestr. 12a  
Telefon 04521 79 56 00

**KNUTZEN HOME Oldenburg in Holstein**  
Am Voßberg 8  
Telefon 04361 50 63 90

**GESUNDHEITS-TIPP**

# Teilen, aber richtig

Für viele Personen, die regelmäßig Tabletten einnehmen müssen, gehört es zur täglichen Praxis: Tabletten werden in der Mitte geteilt und dann vielleicht auch noch geviertelt. In erster Linie werden Tabletten geteilt, um die Dosis des einzunehmenden Wirkstoffes zu reduzieren. In vielen Fällen kann es aber auch das Schlucken erleichtern oder die individuelle Einnahme erleichtern. Aus medizinischer Sicht wird dies manchmal genutzt, wenn die für die Therapie vorgesehene Dosierung eines Medikaments nicht verfügbar ist oder die Behandlung mit einer geringeren Dosis eingeleitet werden soll.

Soweit zur Theorie. In der Praxis kann beim Teilen von Tabletten aber einiges falsche gemacht werden und birgt Risiken in sich, die oftmals unterschätzt werden. Nicht jede Tablette ist für eine Teilung geeignet, und nicht selten kann das eigenmächtige Verändern der Darreichungsform zu unerwünschten Wirkungen oder gar zu gefährlichen Nebenwirkungen führen. Hier gibt es einiges zu beachten.

**WELCHE TABLETTEN MAN TEILEN DARF UND WO VORSICHT GEBOTEN IST**

Die Tablette als Darreichungsform eines Medikaments hat grundsätzlich den Vorteil, dass eine längere Haltbarkeit sowie eine einfache Handhabung gegeben sind. Die darin enthaltene Wirkstoffdosis kann aber nur begrenzt an die individuellen Erfordernisse angepasst werden.

Es gibt viele Gründe, warum man Tabletten bei der Einnahme teilen will/soll:

- die Tabletten sind sehr

groß und verursachen Probleme beim Schlucken,

- die Wirkstärke des Medikaments weicht von der empfohlenen Therapie ab bzw. ist nicht in der richtigen Stärke verfügbar,
- von der verschriebenen Tablette muss nur die Hälfte eingenommen werden etc.

Es sollten nur jene Tabletten geteilt werden, die ausdrücklich dafür vorgesehen sind, also eine Bruchrille oder Bruchkerbe haben und vom Hersteller als teilbar deklariert wurden. Diese Tabletten sind so hergestellt, dass sich der Wirkstoff gleichmäßig in der gesamten Tablette verteilt. So ist sichergestellt, dass beide Hälften die gleiche Menge Wirkstoff enthalten. Je nach Tablette kann sie halbiert, gedrittelt oder manchmal auch geviertelt werden.

Gut zu wissen: Manche Tabletten haben aus rein dekorativen Gründen eine sogenannte Zierbruchrille oder -kerbe. Diese Tabletten sind nicht zum Teilen gedacht, in den Hinweisen ist es sogar ausdrücklich untersagt.

**Geteilt werden können:**

- wasserlösliche Filmtabletten und Tabletten ohne Überzug.

Nur wenn sich im Beipackzettel ein entsprechender Hinweis findet, darf die Tablette bedenkenlos in zwei Hälften geteilt werden.

Nicht teilbar sind hingegen sogenannte Re-

tard-Tabletten.

Diese Medikamente sind so konzipiert, dass sie den Wirkstoff verzögern und über einen längeren Zeitraum freigeben. Das Zerkleinern solcher Tabletten kann dazu führen, dass der Wirkstoff auf einen Schlag freigesetzt wird – mit der Gefahr einer Überdosierung.

**Weitere Tabletten, die nicht geteilt werden dürfen, sind:**

- Präparate mit Überzug,
- CMR-Wirkstoffe (krebserregende, erbgut- oder fruchtschädigende Wirkstoffe),
- magensaftresistente Tabletten,
- Weichgelatinekapseln oder Zuckerdragees.

**Besondere Vorsicht ist bei folgenden Arzneimittelgruppen geboten:**

- Antidepressiva und Antiepileptika: Diese Medikamente müssen genau dosiert werden, da selbst kleine Abweichungen die Wirkung oder Nebenwirkungen deutlich verändern können.
- Hormonpräparate (z. B. Schilddrüsenmedikamente): Die Wirkung ist sehr empfindlich gegenüber Dosierungsänderungen.
- Blutverdünner: Hier kann eine falsche Dosierung gefährliche Folgen wie Blutungen oder Thrombosen haben.
- Zytostatika und andere hochwirksame Medikamente: Diese dürfen nur unter speziellen Bedingungen geteilt oder zerkleinert werden – wenn überhaupt.

Besitzt die Tablette keine Bruchkerbe, darf sie normalerweise nicht geteilt werden.

Wer Tabletten teilen muss oder möchte, sollte dies mit besonderer

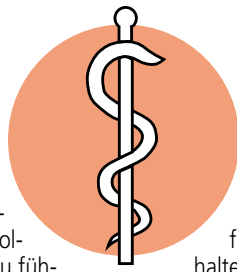

Sorgfalt tun. Am sichersten ist es, vorab mit der behandelnden Ärztin oder dem Apotheker Rücksprache zu halten. So kann man Informationen darüber erhalten, ob das gewünschte Medikament teilbar ist oder ob es eine passende Alternative in der gewünschten Dosis gibt.

Wie man eine Tablette nun richtig teilt, hängt von der Größe, von der Form und von der Zerkleinerungstechnik ab.

**Es gibt verschiedene Methoden, um Tabletten ordnungsgemäß zu teilen:**

Flache Tablette: kann oftmals zwischen Daumen und Zeigefinger kurz und kräftig nach unten gedrückt werden, bis sie bei der Bruchkerbe auseinanderbricht.

Gewölbte Tablette: lässt sich teilen, indem man die Tablette mit der Bruchkerbe nach oben auf eine harte Unterlage legt und kurz und kräftig mit dem Finger auf die gekerbte Seite drückt.

Lässt sich die Tablette trotz Bruchkerbe nur schlecht zerteilen, kann ein sogenannter Tablettenteiler sinnvoll sein. Küchenmesser, Scheren oder ähnliche Hilfsmittel sollten hingegen nicht zum Teilen der Tablette genutzt werden. Grundsätzlich sollte vorab immer mit einem Arzt oder Apotheker Rücksprache gehalten werden.

Möchten Sie mehr darüber erfahren, wie Sie Ihre Tabletten am besten teilen? Kommen Sie einfach zu uns in die Pinguin-Apotheken – wir beraten Sie gern.

**Gesunde Grüße aus den Pinguin-Apotheken**

# Probleme mit den Weisheitszähnen

Wann sie raus müssen – und wann nicht.

Weisheitszähne gelten als Überbleibsel der Evolution – und bereiten vielen Menschen Probleme. Wann eine Operation nötig ist, welche Risiken bestehen und was nach dem Eingriff wichtig ist, erklärt Nicola Blidschun, Zahnexpertin der ERGO Krankenversicherung.

**Wenn im Kiefer kein Platz**

**mehrist:** Weisheitszähne brechen meist zwischen dem 17. und 25. Lebensjahr durch – und gehören zu den letzten Zähnen, die sich entwickeln. Häufig fehlt im Kiefer jedoch der nötige Platz. Dadurch wachsen sie schief oder können den Kieferknochen nicht oder nur teilweise durchbrechen. „Diese sogenannten Retentionen oder Teilretentionen können Entzündungen, Schmerzen und Schwellungen zur Folge haben“, erklärt Nicola Blidschun, Zahnexpertin der ERGO Krankenversicherung.

**Wann ein Eingriff sinnvoll ist:**

Doch nicht jeder Weisheitszahn erfordert eine direkte Reaktion, Klarheit bringt meist ein Röntgenbild. „Wächst der Zahn gerade und bleibt unauffällig, kann er oft problemlos im Mund bleiben“, erläutert die ERGO Zahnexpertin. Anders sieht es aus, wenn wiederkehrende Entzündungen am Zahnfleisch im hinteren Kieferbereich auftreten, oder Schmerzen bestehen. „In diesen Fällen ist ein operativer Eingriff für Betroffene ratsam“, empfiehlt Blidschun.

**Beratung hilft bei der Entscheidungsfindung:** Wer unsi-

cher ist, ob ein Eingriff nötig ist, sollte sich die Einschätzung eines Zahnarztes oder Kieferchirurgen einholen. Eine zweite Meinung kann helfen, Vor- und Nachteile abzuwägen – auch bezüglich potenzieller Spätfolgen. „Nicht jeder Weisheitszahn muss raus. Drohen aber Komplikationen, ist eine zügige Entscheidung sinnvoll“, so die Zahnexpertin. Gerade bei jungen Menschen verläuft die Entfernung oft unkompliziert, da die Zahnwurzeln noch nicht vollständig ausgebildet sind.

**Typische Beschwerden und Heilungsverlauf:**

Der Eingriff kann unangenehm sein: Neben typischen Beschwerden wie Schwellungen oder Schmerzen treten manchmal auch Wundheilungsstörungen, Infektionen oder Nervenreizungen auf. Wer sich für eine OP entscheidet, sollte den Heilungsverlauf deswegen aktiv unterstützen. „Erholung, weiche Kost und regelmäßiges Kühlen helfen, die Beschwerden zu lindern. Wichtig ist es außerdem, körperliche Anstrengung, Alkohol und Nikotin zu vermeiden“, rät die ERGO Expertin. Darüber hinaus steht in den Tagen nach der Operation Hygiene an erster Stelle. „Die Wunde bleibt besser unberührt, da direktes Putzen den Heilungsprozess stört. Auch regelmäßige Nachkontrollen helfen, Komplikationen früh zu erkennen. Wenn alles nach Plan läuft, ist die Wunde nach etwa zwei Wochen gut geheilt.“



**Joerg Ortmann, Inhaber der Pinguin-Apotheken, gibt Gesundheitstipps.**

Gesundheit

ANZEIGE

# Stars schwören auf Kollagen – Klinische Studie liefert Belege

Kollagen ist längst mehr als ein Hollywood-Hype – auch hierzulande setzen Millionen auf das Schönheitsprotein, darunter Supermodel Eva Padberg. Denn: Ein Löffel Kollagenpulver täglich soll der langersehnte Ausweg für viele Beauty-Probleme sein. Und tatsächlich: Eine klinische Studie belegt, dass spezielle Kollagenpeptide die Haut spürbar verbessern können.

Der Blick in den Spiegel und endlich zufrieden sein – für viele scheint dieser Wunsch dank Kollagen wahr geworden zu sein. Im Netz findet man zahlreiche positive Rezensionen wie diese: „Meine Haut sieht hervorragend aus.“ Das sind erstaunliche individuelle Aussagen. Doch wie viel Wahrheit steckt dahinter? Und was sagt die Wissenschaft?

Fakt ist: Ab dem 25. Lebensjahr produziert der Körper immer weniger Kollagen – die Haut verliert an Spannkraft. Fältchen entstehen, Haare und Nägel werden schwächer.

**Klinisch bestätigt: sichtbare Effekte**

Eine Doppelblindstudie mit Frauen zwischen 35 und 55 Jahren



zeigt: Die tägliche Einnahme von 10g Kollagenpeptiden über acht Wochen verbesserte die Hautelastizität um 17%, die Hautfestigkeit um 11% und die Hautfeuchtigkeit um 14%.<sup>1</sup> Auch die Teilnehmerinnen berichteten von glatterer, besser durchfeuchteter Haut.

Wissenschaftliche Erkenntnisse zeigen darüber hinaus, dass Kollagenprodukte die Kollagenreserven auffüllen können. Man sollte jedoch auf ein hochwertiges Präparat achten, welches der Körper optimal verwerten kann.

**Die Nr. 1\* aus der Apotheke: pureSGP Kollagen Peptide**

Genau hier setzt der pharmazeutische Hersteller von pureSGP Kollagen Peptide an. pureSGP setzt auf hochreines, zertifiziertes Premium-Kollagenhydrolysat, das aus natürlichen und

kollagenreichen Materialien und durch ein streng kontrolliertes Verfahren gewonnen wird. Das Besondere: Durch eine enzymatische Verarbeitung entstehen kleine, bioaktive Peptide, die vom Körper leicht aufgenommen und effektiv verwertet werden können. Ergänzend enthält es Vitamin C, was der Körper für die Kollagensynthese benötigt.<sup>2</sup> Biotin, Zink und Kupfer unterstützen zusätzlich Haut, Haare, Nägel und Bindegewebe.<sup>3</sup>

Das geschmacksneutrale Pulver löst sich leicht in Kaffee, Tee oder Smoothies auf und ist einfach dosierbar – ein Löffel täglich genügt. Erhältlich ist pureSGP Kollagen Peptide in Apotheken oder online. Sollte Ihre Apotheke das Produkt nicht vorrätig haben, kann es innerhalb weniger Stunden bestellt werden.

Für Ihre Apotheke:  
**pureSGP Kollagen Peptide**  
(PZN 19120155)

**Das NR.1\* Kollagenpulver in Apotheken**

**Reinstes Kollagen in Apothekenqualität**

Online Shop:  
[www.pureSGP.de](http://www.pureSGP.de)

\*Kollagenpulver, Absatz nach Packungen, Insight Health MAT 06/2025 • <sup>1</sup>PB Leiner: The effect of SOLUGEL® collagen peptides intake on skin conditions: a randomized double-blind clinical trial. • <sup>2</sup>Pullar JM et al. The Roles of Vitamin C in Skin Health. Nutrients. 2017 Aug 12;9(8):866. Vitamin C trägt zu einer normalen Kollagenbildung für eine normale Funktion der Blutgefäße, Haut, Knochen und Knorpel bei • <sup>3</sup>Zink trägt zum Erhalt normaler Knochen, Haut und Nägel bei, Biotin trägt zum Erhalt normaler Haut und Haare bei, Kupfer trägt zum Erhalt von normalem Bindegewebe bei.

Qualität  
zertifiziert gemäß  
DIN EN ISO 9001:2015

# PINGUIN APOTHEKEN

EISKALT  
REDUZIERT\*



## BEI UNS GIBT ES NUR ORIGINALE UND KEINE AUS TIMBUKO

**Hoggar Night**  
20 Tabletten



41 %  
gespart

statt ~~16,66~~ €

**9.95\***  
€

**Magnesium  
Verla**  
200 Dragees



36 %  
gespart

statt ~~18,60~~ €

**11.95\***  
€

**Paracetamol  
Ratiopharm**  
500 mg / 20 Tabletten



67 %  
gespart

statt ~~4,19~~ €

**1.38\***  
€

**Ginkobil Ratiopharm**  
120 mg  
120 Stück



46 %  
gespart

statt ~~92,99~~ €

**49.99\***  
€

**Wick  
MediNait** 90 ml  
Erkältungssirup  
für die Nacht



24 %  
gespart

statt ~~16,99~~ €

**12.99\***  
€

I = 144,33 €

**ACC  
akut 600**  
40 Brausetabl.



36 %  
gespart

statt ~~33,59~~ €

**21.45\***  
€

+ größte Auswahl\*  
+ bestens beraten  
+ keine Einheitsmedizin  
= einfach in guten Händen!



**PINGUIN  
APOTHEKEN**

Inhaber Jörg Ortmann e. K.

**Aspirin  
complex**  
20 Beutel



24 %  
gespart

statt ~~18,98~~ €

**14.45\***  
€

Rufen Sie uns an oder bestellen Sie unter: [www.pinguinapotheke24.de](http://www.pinguinapotheke24.de)

\*Für alle Produkte gilt zu Risiken u. Nebenwirkungen fragen Sie Ihren Arzt oder Apotheker - Dieser Preis gilt nach den gesetzlichen Bestimmungen, wenn diese Arzneimittel zu Lasten der gesetzlichen Krankenkassen abgegeben werden - Gilt nicht für verschreibungspflichtige Arzneimittel.

Angebote gültig vom 01.11.2025 - 08.11.2025

Am Hauptbahnhof/  
ZOB  
Konrad-Adenauer-Str. 1  
Tel.: 0451/82966

Im Hochschulstadtteil /  
Im Campus  
Alexander-Fleming-Str. 1  
Tel.: 0451/292 896 66

In der Mühlenstraße  
Südl. Altstadt  
Mühlenstr. 37  
Tel.: 0451/707 510 10

In der Königstraße  
auf 2 Etagen / EG + 1. OG  
Königstr. 59-63  
Tel.: 0451/292 75 55

## Ein Abend voller Bahn-Geschichte

**LÜBECK.** Am Freitag, 7. November, findet im Gemeindesaal der Lutherkirche, Moisinger Allee 96, ein Bahn-Bilder-Abend unter dem Motto „Bahn in und um Lübeck“ statt. Ab 19 Uhr erwarten die Gäste zwei spannende Experten-Vorträge.

Den Auftakt macht Wolf-Rüdiger Saager mit seinem Vortrag „Die Lübecker Straßenbahn

1881 – 1959 .... die Erinnerung bleibt“. Saager ist ein Kenner der Lübecker Nahverkehrsgeschichte. Er ist Autor mehrerer Bücher zu diesem Thema. Auch wenn keine Straßenbahn mehr in Lübeck fährt, erwartet die Besucher ein interessanter Rückblick auf die vergangene Zeit.

Im zweiten Vortrag geht es „Von Lübeck nach Kopenhagen“

Der Eisenbahnfreund Horst Ebert nimmt die Gäste mit auf eine Reise über die Vogelfluglinie. Er zeigt Fotos seines Vaters aus den 50ern, auch von der Fährverbindung Großenbrode-Gedser und eigene Fotos bis hin zum letzten dänischen IC3-Zug.

Der Einlass beginnt um 18.30 Uhr. Der Eintritt ist frei.

## Späthansischer Weinhandel

**LÜBECK.** Am Dienstag, 11. November, findet wieder ein Vortrag der beliebten Reihe „Handel, Geld und Politik. Vom Mittelalter bis heute“ der Forschungsstelle für die Geschichte der Hanse und des Ostseeraums statt. Dr. Maximilian Marotz vom Stadtgeschichtlichen Museum Wismar Schabbell ist zu Gast im Beicht-

haus des Europäischen Hanse-

musiums (EHM). Unter dem Titel „Wie der Wein nach Wismar kam“ spricht er über das im Stadtarchiv der Hansestadt Wismar überlieferte Weinregister des Heinrich Schabbell. Im Mittelpunkt des Vortrags steht die Auswertung dieser Quelle, denn dieses unscheinbare Notizheft ermöglicht spannende Einblicke in die Welt des späthansischen

Weinhandels. Beginn des Vortrags ist um 18 Uhr im Beichthaus des EHM. Der Eintritt ist frei. Die Buchung eines kostenfreien Tickets unter hansemuseum.eu wird empfohlen. Wer nicht vor Ort sein kann, hat die Möglichkeit, den Vortrag live auf dem YouTube-Kanal des EHM zu verfolgen: Europäisches Hansemuseum – YouTube.

# Tagesfahrten zu den schönsten Weihnachtsmärkten!

## Inklusive 1 Becher Glühwein bei allen Fahrten!

Mit komfortablen Reisebussen ab Lübeck, Bad Schwartau und Eutin



**Celle & Lüneburg**  
nur € 29,90  
03.12.2025



**Rostock**  
mit 4 Std. Freizeit  
nur € 29,90  
10.12.2025



**Kopenhagen**  
nur € 49,90  
10.12.2025



**Schwerin & Wismar**  
nur € 29,90  
04.12.2025



**Adventsküstentörn Rostock**  
ab € 69,90  
26.11., \*04.12., \*09.12., \*11.12., \*17.12. 2025

**REISEBÜRO Behrens**

Reiseveranstalter: Reisebüro Behrens GmbH • Riemannstraße 26 • 23701 Eutin  
Telefon: 04521-779370 • E-Mail: info@behrens-reisen.de

Mindestteilnehmerzahl 30 Personen. Für Mobilitätseingeschränkte Personen nicht geeignet. Personalausweis erforderlich. Alle Preise pro Person \* = Saisonzuschlag p.P. € 6,-

Mo.-Fr. 09:00 bis 17:00 Uhr

### Buchungshotline: 0 45 21 - 77 93 70

### VERANSTALTUNGEN



**Die himmlische Nacht der TENÖRE**

DAS ORIGINAL – OHNE TECHNISCHE VERSTÄRKUNG

DIE REINE KRAFT DER STIMME!

LIVE BEGLEITET VON EINEM KAMMERORCHESTER

**Di., 13.01.26 – Kolosseum Lübeck**

Tickets auf eventim.de, reservix.de und allen VVK-Stellen.

### BEKANNTSCHAFTS-ANZEIGEN

#### BEKANNTSCHAFT

#### SIE SUCHT IHN

Ich, Ute, 78 Jahre, bin ganz allein, seit mein Mann verstorben ist. Ich halte die Einsamkeit einfach nicht mehr aus, habe ein großes, ehrliches Herz, mag alles Schöne, wie Kochen, Garten, Natur. Ich suche einen liebevollen Mann, mit ähnlichem Schicksal, Alter egal, dem ich eine gute Frau sein darf. Würde Sie gern mal besuchen, damit wir alles in Ruhe besprechen können.  
pv ☎0151 – 62913878

Gisela, 69 J., attraktive, kinderlose Witwe, mit schöner Oberweite, bin eine liebe, humorvolle, naturverbundene, zärtliche Frau, ich mag gern schöne Spaziergänge, radeln, Tagesausflüge, gemütliche Fernsehabende. Ich sehne mich nach einem guten lieben Mann bis 80 J. Haben Sie ehrliches Interesse an einem Treffen? pv ☎0151 – 20593017

### GESCHÄFTLICHE EMPFEHLUNGEN

**Kunstschmiede aus Polen:**  
Tore, Zäune, Geländer, Torantriebe.  
Ohne Zwischenhändler!  
Vereinbaren Sie einen kostenlosen Termin vor Ort!  
0152/26 95 70 45 o. db@stahl-db.de  
Internetseite: stahl-db.de.

### KRAFTFAHRZEUGMARKT

#### KFZ ANGEBOTE

#### MERCEDES

**Mercedes B-Klasse, 2,0 Benzin**, aus zweiter Hand, nur 85.000 TKm, Tüv neu Okt '27, Leder, Großes Lamellen-D, Checkheft gepflegt, Sommer- und Winterreifen mit Alufelgen, Graumetallic, Sondermodell Spezial-Edition, Preis 7800 EUR ☎0176/39738247

#### KFZ GESUCHE

#### WOHNMOBILE / -WAGEN

**Kaufe Wohnmobile + Wohnwagen**  
☎ 03944-36160, www.wm-aw.de Fa.

#### VERSCHIEDENES

**Sammler sucht Silberbestecke**  
versch. Hersteller 0171/4721861

**Fertiges Ofenholz**, m<sup>3</sup>/80€ ☎ 0171/4153409

**Antiker Sekretär, Gründerzeit**, zu verschenken ☎0451/32481

**Verk. trockenes u. frisches Kaminholz** (Buche). ☎ 0173 6083 788

#### Christus - für Dich gestorben

**Der Flohmarkt** erscheint jeden Mittwoch und Sonnabend. **Anzeigenservice: Tel. 0451/144-1111 oder www.LN-Medienhaus.de**

## Schenken mit Freude. Genießen mit Mehrwert.



### Regionale Spezialitäten & Erlebnisse – liebevoll zusammengestellt in der Küstenkiste.

Jetzt im LN Digital Store in Lübeck anschauen, direkt vor Ort oder online bestellen und bequem nach Hause liefern lassen. Ideal auch als Weihnachtsgeschenk!



Jetzt scannen und bestellen unter [kuesten-kiste.de](http://kuesten-kiste.de)

Auslieferung per DHL ab Anfang November.

Die Küstenkiste ist ein Produkt der Lübecker Nachrichten LN

Zahlreiche Gutscheine inklusive! Inhalt entdecken unter [kuesten-kiste.de](http://kuesten-kiste.de)

Über 315 € Warenwert für nur **79 €**

# LN-NordZEIT macht Lust auf Urlaub

20 Aussteller präsentieren sich bei der Reisemesse am Samstag und Sonntag, 15. und 16. November, am Flughafen Lübeck.

**LÜBECK.** Wind im Haar, Sonne im Gesicht, Meer und Berge im Blick: Auf der dritten LN-NordZEIT informieren 20 Aussteller am Samstag, 15., und Sonntag, 16. November, über verschiedene Urlaubsangebote – von Bus- und Flugreisen bis zu Kreuzfahrten. Schon der Veranstaltungsort macht Lust auf die schönste Zeit des Jahres. Die LN-NordZEIT findet auf dem Areal des Lübecker Flughafens statt, der Partner ist.

Erstmals präsentieren sich die Rovell Hotels auf der Messe. Mit dabei sind unter anderem auch der Deutsche Touristik-Service (Deilmann), Tui Leisure Travel Service, Derpart Travel Service NetReisen, das Reisebüro Becker mit Aida-Kreuzfahrten, Möller Reisen, Finnlines, Stena Line, die TT-Line und MTB-Market.

„18 Vorträge bieten an beiden Messetagen Reiseberichte quer durch die Welt“, kündigt Kerstin Mischke, LN-Projektleiterin Messen und Events, an. Am Samstag, 15. November, finden die Vorträge

von 10 bis 17 Uhr im Check-In-Bereich des Flughafens statt, am Sonntag von 9.30 bis 17 Uhr im Ankunftsbereich des Airports.

Messerundgänge können hungrig und durstig machen: Der Flughafen Lübeck bietet daher kleine Snacks und Leckereien in der Ankunftshalle. Die Reisebedarfsgeschäfte des Airports locken an den Messetagen mit Rabatten. „Wir möchten unseren Gästen an diesen Tagen mit einem 10-Prozent-Gutschein eine Freude machen“, sagt Airport-Sprecherin Stefanie Eggers. Artikel wie Tabak und Presse seien davon ausgeschlossen.

Die Flugpläne ab Lübeck-Blankensee stehen. Buchbar seien die Flüge mit Ryanair nach Málaga, Mallorca und London-Stansted bereits jetzt – bis in den Herbst des kommenden Jahres, sagt Eggers.

Für Ayhan Mahnoli, Inhaber des seit 1969 in Lübeck bestehenden, gleichnamigen Reisebüros ist es eine gute Nachricht, dass Ryanair diese Ziele weiterhin ansteuert.

„Das stärkt Lübeck für jedweden Tourismus“, sagt er. „Die Verbindungen sind für Lübeck und auch anderswo hochattraktiv.“ Vor allem London könne sich für Reisende ab Blankensee „zum internationalen Drehkreuz“ entwickeln.

➤ **Weitere Informationen zur Reisemesse gibt es im Internet unter [www.ln-nordzeit.de](http://www.ln-nordzeit.de). Die Messe ist am Samstag, 15., und Sonntag, 16. November, jeweils von 9.30 bis 17 Uhr geöffnet. Der Eintritt ist frei.**

JAC



Volles Haus, voller Hangar: Die Reisemesse LN-NordZEIT war 2024 sehr gut besucht.

Foto: Agentur 54°

## Künstliche Intelligenz zum Anfassen

**LÜBECK.** Die „Woche der Künstlichen Intelligenz“ bringt Wissenschaft, Wirtschaft, Bildung und Gesellschaft zusammen – mit Vorträgen, Mitmach-Stationen, Ausstellungen und Diskussionsformaten rund um die Chancen und Herausforderungen von Künstlicher Intelligenz. Der Forschungs- und Innovationsverbund Hanse Innovation Campus Lübeck lädt dazu von Montag bis Samstag, 10. bis 15. November, ein.

Unter dem Motto „Künstliche Intelligenz von allen für alle“ öffnet die Themenwoche an sechs Tagen die Türen in der gesamten Hansestadt – für alle, die sich für Zukunftstechnologien interessieren. Viele Programmpunkte sind öffentlich und kostenfrei. Sie richten sich an Interessierte, an ein Fachpublikum, an Unternehmen, Studenten und Jugendliche. Teilnehmer können sich auf mehr als 20 Veranstaltungen von 13 Anbietern freuen.

Geplant sind Ausstellungen und Workshops, Fachvorträge zur Forschung und Anwendung von KI in Gesellschaft, Wirtschaft und Bildung. Experten geben Einblicke in die KI-Forschung und -Entwicklungsprojekte und stellen auch „Best Practice“-Beispiele aus Schleswig-Holstein vor.

Einige Programmpunkte: Am

Montag startet ein öffentlicher Workshop zum Einsatz von Chatbots in Unternehmen, in dem KI-gestützte Gesprächssysteme live erprobt werden.

Am Dienstag beleuchtet die Veranstaltung „Newtrition X – Future Food powered by AI“ in den Media-Docks den Einsatz von Künstlicher Intelligenz in die Ernährungswirtschaft, und die Erlebnisausstellung „Lübecker KI-Erlebnistag“ öffnet bis einschließlich Donnerstag ihre Türen im Übergangshaus in der Lübecker Innenstadt. Hier haben Besucher ohne Anmeldung die Möglichkeit, KI-Forschung aus Lübeck hautnah zu erleben und mit Forscherinnen und Forschern ins Gespräch zu kommen.

Die Veranstaltung „Fobo – Die Angst, im KI-Zeitalter ersetzt zu werden und wie wir ihr begegnen können“ lädt Interessierte zum Diskurs über Chancen und Risiken von KI ein.

Am Freitag und Samstag schließt die Woche der KI mit einem sogenannten Hackathon auf dem Hanse Innovation Campus Lübeck ab, der in einem zweitägigen Sprint KI-Lösungsideen für unternehmerische Herausforderungen entwickelt.

➤ **Das vollständige Programm und weitere Informationen unter [www.woche-der-ki.de](http://www.woche-der-ki.de).**

## Inklusion: Neue Gruppe für Kinder

**LÜBECK.** Der Verein Mixed Pickles und die Initiative Inklusion bieten ab Dezember die Freizeitgruppe „Rückenwind“ für Geschwister von Kindern mit Behinderungen und/oder chronischen Erkrankungen an. Dafür werden noch Teilnehmer gesucht.

Das Angebot richtet sich an Kinder zwischen 8 und 12 Jahren und läuft bis April 2026. Die Termine sind 14-täglich immer montags von 15 bis 18 Uhr sowie an drei Samstagen, die für Ausflüge genutzt werden sollen. Die Kinder dürfen das Programm selbst mitentscheiden – Kino-Abend, Wohlfühltag, Spiele, Backen, Basteln, Austausch, Action-Tag: Es ist alles möglich. Gefördert wird das Projekt vom Verein Kind

im Blick. Bei Interesse oder für eine direkte Anmeldung stehen die E-Mail-Adresse [kids@mixedpickles-ev.de](mailto:kids@mixedpickles-ev.de) und die Rufnummer 0157/57343338 zur Verfügung.

Mixed Pickles in Lübeck wurde 1996 von Frauen mit und ohne Behinderungen gegründet. Der Verein will die Lebenssituation von Mädchen und Frauen mit Behinderungen verbessern und zu einem „pluralistischen Miteinander“ von Menschen mit und ohne Behinderungen beitragen. Die Initiative Inklusion engagiert sich in Lübeck sowohl politisch als auch gesellschaftlich für Inklusion. Mit einem Sitz im Jugendhilfeeusschuss hat sie die Möglichkeit, dort Anliegen einzubringen.

### Holtex

Mode von Kopf bis Fuß

für Damen

**Regenponcho**  
ZWILLINGSHERZ  
mit Kapuze  
onesize  
statt 39,95 €  
**12,95 €**

**Puschelweste**  
mit Kapuze  
beige, grau + schwarz  
Gr. S-3XL  
**19,95 €**

für Herren

**Baumwoll-Feinstrickpullover**  
mit Rundhals, in 8 Farben  
Gr. M-3XL  
statt 29,95 €  
**19,95 €**

**Woll-Kurzmantel**  
mit Stehkragen und herausnehmbarem Westeneinsatz - anthrazit + braun  
Gr. 48-54 statt 129,95 €  
**89,95 €**  
Gr. 56-60 statt 139,95 €  
**99,95 €**

**Cordhemd**  
ocean, merlot + beige  
Gr. S-3XL  
statt 29,95 €  
**19,95 €**

**Teddyjacke**  
Farbe: sand  
Gr. 40-46  
**59,95 €**

**Sweatjacke**  
mit Kapuze  
beige, khaki, navy + terra  
Gr. M-5XL  
statt 69,95 €  
**49,95 €**



November  
Schmuddelwetter?  
Wir sind gewappnet!

**SKECHERS**  
Hausschuhe  
Cozy Comfort  
Team Toasty  
Gr. 36-41  
**39,95 €**

**jede Menge Stiefeletten**  
verschiedene Modelle + Farben  
Gr. 37-42  
JOSEF SEIBEL **59,95 €**

**Funktionsjacke redpoint**  
wattiert, wasserdicht mit verschweißten Nähten, atmungsaktiv mit abnehmbarer Kapuze - in 3 Farbstellungen  
Gr. M-4XL  
statt 129,95 €  
**79,95 €**

**SKECHERS**  
Boots  
mit Warmfutter  
Gr. 41-47  
**69,95 €**

Zeit für Thermo...



**Thermohose**  
lang, Feinripp angeraut  
75% Baumwolle  
schwarz + dunkelblau  
Damen Gr. S-3XL **9,95 €**  
Herren Gr. M-3XL **9,95 €**

**Langarm Thermohemd**  
Damen Gr. 38-50 **passend**  
Herren Gr. M-3XL **9,95 €**

**1/2-Arm Thermohemd**  
nur für Herren **passend**  
Gr. M-3XL **8,95 €**

Gute Nacht...

**Damen-Nachthemd**  
Moonline® Langarm  
100% Baumwolle  
bordeaux + grau  
mit Print "it's my time"  
Gr. S-XL  
**6,95 €**



**Herren-Schlafanzug**  
comte Single Jersey  
100% Baumwolle  
2 Modelle blau (mit- und ohne Knopfleiste)  
Gr. 50-64  
**29,95 €**

Lübeck • Lübeck-Moisling • Eutin

Holtex Edith Pohl e. K., Inhaber André Meyer-Pohl  
Zentrale Posener Straße 5, 23554 Lübeck

[www.holtex.de](http://www.holtex.de)

YouTube



**IMMOBILIENMARKT**  
**IMMOBILIENVERKAUF**  
**EIGENTUMSWOHNUNGEN**

**Mölln**  
Eindrucksvolle 4 - Zi. Endetagen-Wohnung in zentraler Lage, sehr gepflegte ruhige Wohnanlage, ca. 105 m² Wfl., großer Wohn-/Essbereich, vollausgest. EBK, Vollbad m. FBH, Süd-Balkon, TG-Stellplatz, weilt. Gemeinschaftsgrdst., Bj. 1986, V: 89,01 kWh/(m²a), Gas-ZH, Kl: C, KP: 350.000,- € 0451-8009410 www.von-wuefling-immobilien.de

**Lübeck - Altstadt**  
Stilvolle 2-Zi.-Neubauwhg. m. Blick auf den Dom! Ca. 101 m² Wfl., VB uGäste-WC, Landhaus-EBK, Wohn-/Essber., 3-fach verglaste Fenster, FBH, Keller, Aufzug, inkl. Mobiliar, XL-Außenstellplatz, Bj. 2020, B: 65,3 kWh/(m²a), Gas-Heizung, Kl: B, KP: 550.000,- € 0451-8009410 von-wuefling-immobilien.de

**Bargfeld-Stegen**  
Exkl. Penthouse-Wohnung m. großz. Raumgestaltung, ca. 117 m² Wohnfl., 4 Zi., barrierefr. Zugang, hochw. EBK, zwei Bäder, helles Wohn- u. Essz., HWR, Smart-FBH, PKW-SP f. 8.500,- € erwerbbar, Bj. 2014, V: 52,4 kWh/(m²a), Kl: B, Strom-WP, KP: 488.000€, 0451-8009410 / von-wuefling-immobilien.de

**Lübeck - Musikerviertel**  
Perfekt geschnittene 2,5-Zi.-ETW m. Blick ins Grüne! Ca. 57 m² Wohnfl., sonziger SW-Balkon, Landhauskü., DB, Keller/Dachboden, gepfl. Anlage, Bj. 1960, V: 60,7 kWh/(m²a), Gas-BHKW, Kl: B, KP: 160.000 € 0451-8009410 www.von-wuefling-immobilien.de

**Eckernförde**  
Strandnahe 4-Zi.-ETW mit Hauscharakter u. sonniger XXL-Südtterr., ca. 130 m² Wohnfl., 2 Bäder, Gäste-WC, EBK, Bj. 1977, V: 125,9 kWh/(m²a), Kl: D, FW-BHKW, KP: 310.000,- € 0451-8009410 www.von-wuefling-immobilien.de

**Timendorfer Strand**  
Strandnahe ETW, ca. 42 m² Wohnfl., 2 Zimmer, heller Wohn-/Essber., EBK, DB, SW-Balkon, Fahrstuhl, Keller, Pkw-SP inkl., Bj. 1970, V: 127,8 kWh/(m²a), Kl: D, Gas-ZH, KP: 330.000,- € 0451-8009410 von-wuefling-immobilien.de

**Bad Oldesloe**  
Renovierte Eigentumswohnung, ca. 111 m² Wohnfl., 5 Zimmer, Balkon, Garage, Bj. 1964, V: 157 kWh/(m²a), Kl: E, Öl-ZH, KP: 319.000,- € 0451-8009410 www.von-wuefling-immobilien.de

**Lübeck - St. Lorenz**  
Lichtdurchflutete 3 Zi. ETW, 1. OG, ca. 87 m², 2 Balkone, Keller, TG-SP zzgl. 15.000 €, Bj. 1979, B: 148,7 kWh/(m²a), Kl: E, Gas-ZH, KP: 220.000,- € 0451-8009410 von-wuefling-immobilien.de

**3 Zi.-Whg., 70 m²**, in Pansdorf, vermietet 149.000 € und 2 Zi.-Whg., 60 m², in Lübeck, vermietet 139.000 €. ☎ 01729524839

**HL-Karlshof, 186m² Wohn-u. Nutzfl.**, Maisonette, ruhig, Garten, Terr., Garage, 2 Stellpl., Extras, BJ. 93, KP 290.000€ ☎ 0172/8839515 u. 0451/38282

**2 Zi. ETW**, Groß Grönau/ St. Hubertus, ca. 62 qm, Uni-Nähe, frisch renoviert, EBK, SW-Balkon, WG-geeignet, 190.500,-€ VHB ☎ Z1 4160846

**HÄUSER**

**Ostseehaus, Ahrensböck-Holstendorf, EFH**, Generationsh. auch nutzbar Wohnen u. Büro, 189m² Wohnfl., 120m² Nutzfl., Grdst. 1651m², Doppelgarage (Renovierungs-/sanierungsbedürftig), Bj. 1970, EBA, 271,6 kWh (m²a), H, Öl, Schmidt Immobilien ☎ 0171/7003470

**ESPLANADE IMMOBILIEN**  
info@esplanade-immobilien.de  
Tel.: 0451-7907190

**Modernisiertes Altstadthaus an der Obertrave mit Dachterasse und Blick auf den Lübecker Dom**

Wohnfl. ca. 155 m², Grdst. ca. 91 m², Bj. ca. 1806, 7 Zimmer, 3 Etagen, umfangreich in den vergangenen 5 Jahren modernisiert, 2 DB, EBK, 2 Kaminöfen, Innenhof, Gasheizung (Bj. 2024), Denkmalschutz, Energieausweis lt. Gesetzgebung nicht erforderlich  
KP 775.000,- €  
Kontaktieren Sie uns gerne!

**Top-Objekt der Woche**

Kostenlose Marktwertermittlung:  
www.unser-immobilienwert.de

**Charmantes Reihenendhaus mit großzügigem Garten**, Ratekau, ca. 98 m², 3 Zim., 600 m² Grdstk., PKW-Stellplatz, Keller, Wintergarten, Bj. 1996, EnV, 105 kWh/(m²a), D, Gas, 349.000,- € (Ohne Käuferprov.)  
moellerherm-immobilien.de 0800-77 16 100

Persönlich gut beraten  
**MÖLLERHERM**  
IMMOBILIEN

**Top-Objekt der Woche**

Kostenlose Marktwertermittlung:  
www.unser-immobilienwert.de

**Ihr Traumhaus am Feldrand**, Böbs, ca. 157 m² + ca. 100 m² DG, 1.714 m² Grdstk., 4 Zim., Kamin, elektr. Rollläden, Bj. 2023, EnB, 32 kWh/(m²a), A, Elektro, 798.000,- € (zzgl. 3,33 % inkl. MwSt. Käuferprov.)  
moellerherm-immobilien.de 0800-77 16 100

Persönlich gut beraten  
**MÖLLERHERM**  
IMMOBILIEN

**Bad Schwartau...**

Stilvolles EFH mit tollem Süd-Grundstück! Idyllischer Lage, 5 Zi., Wohnfl. ca. 165 m², Nutzfl. ca. 100 m², Grdst. ca. 807 m², WZ m. Kamin, Essber. m. Terrasse, Wannenbad-Ensuite, 2 DB, Keller, Sonnenterrasse m. el. Markise u. Außenkamin, gr. Doppelgarage, Bj. 1976, B: 245,8 kWh/m² p.a., Kl. G, Gas-ZH, Kaufpreis: 580.000,-€, ☎0451-8009410 www.von-wuefling-immobilien.de

**Lübeck - St. Jürgen**

Lichtdurchflutete Architekturvilla in begehrter Lage v. St. Jürgen. Ca. 295 m² Wohnfl., insg. 6,5 Zi., Wohn-/Essber. m. Kamin, offene Designer-Kü., 3 - 4 SZ, 2 exkl. DB, ein Ensuite-Masterbad m. Sauna, 2 großz. Balkone, Südterrasse, ca. 1.057 m² Grdst., Garage, Bj. 2022, B: 91 kWh/m² p.a., Kl. C, Gas-ZH, KP: 2.200.000€, 0451-8009410 www.von-wuefling-immobilien.de

**Krummesse**

Sanierungsbed. Gebäudeensemble, ca. 310m² Wohn-Nutzfl., Wohnhaus mit ca. 140m² Wfl. auf 5 Zi., Wirtschaftsgebäude u. beheizb. Gewächshaus, ca. 1.000m² Grdst., 2 Garagen, div. Stellplätze, Bj. 1856, B: 345,7 kWh/(m²a), Kl: H, Öl-ZH, KP: 280.000€, 0451-8009410 www.von-wuefling-immobilien.de

**Timendorfer Strand**

Stilvolles Endreihenhaus nur ca. 500m vom Strand, 5 Zi., ca. 131m² Wfl., EBK, Wohn-/Essbereich, Südbalkon u. -terrasse, 2 moderne Duschbäder, HWR, Außenstellplatz, ca. 221 m² Grdst., Bj. 1996, V: 119,71 kWh/(m²a), Gas-ZH, Kl: D, KP: 625.000,- € 0451-8009410 www.von-wuefling-immobilien.de

**Lübeck - St. Gertrud**

Extravaganter EFH m. Galeriecharakter in beliebter Waldrandlage von St. Gertrud! 6 Zi., ca. 300 m² Wfl., ca. 60 m² NF, ca. 829 m² Grdst., Kamin, S/W-Terr., hochwertige Küche, Sauna, XL-Garage, Bj. 1996, B: 113,7 kWh/(m²a), Kl: D, Gas-ZH, KP: 1.400.000,- € 0451-8009410 von-wuefling-immobilien.de

**Boltenhagen**

Idyllisches EFH nur 300m v. Ostseestrand! 6 Zi., ca. 243 m² Wfl., großz. Wohn-/Essbereich, EBK, Studio im OG m. Balkon, 2 Bäder, ca. 1.976m² Grdst., Bj. 2007, V: 16,62 kWh/(m²a), EW-WP, Kl: A+, KP: 995.000,- € 0451-8009410 www.von-wuefling-immobilien.de

**Mölln**

Charmantes EFH nahe des Lütauer Sees, 5 Zi., ca. 146 m² Wohnfläche, ca. 718 m² liebevoll angelegtes Grundstück, Bj. 1982, B: 112,9 kWh/(m²a), Gas-FBH, Kl: D, KP: 445.000,- € 0451-8009410 von-wuefling-immobilien.de

**Krummesse**

Großzügiges EFH mit idylischem Garten, 6,5 Zimmer, ca. 199 m² Wohnfl., Kamin, Vollkeller, ca. 1.249 m² Grdst., Bj. 1976, B: 169 kWh/(m²a), Öl-ZH, Kl: F, KP: 495.000,- € 0451-8009410 www.von-wuefling-immobilien.de

**Groß Grönau**

Imposante Maisonette-Whg. m. Haus-im-Haus-Charakter, 6 Zi., ca. 272 m² Wohnfl., 80 m² Nfl., Kamin, Sauna, 4 Balkone, Bj. 1998, V: 113,91 kWh/(m²a), Gas-ZH, Kl: D, KP: 650.000,- € 0451-8009410 von-wuefling-immobilien.de

**St.Jürgen: Uni-Nähe, EFH**, saniert, Wandheizung, 2 Bäder, Kaminofen, Garage, ca. 100 m² Wfl., 750 m² Eigenland, VHB 580.000 € Energieausweis vorh. ☎ Z1 4159979

**Eigenheim in Sicht?**  
Gemeinsam verwirklichen wir Ihr Traumhaus ganz nach Ihren Vorstellungen!

**CONTRACT Vario**  
Endlich zuhause!  
TRAUMHÄUSER SEIT 1996

contract-vario.de  
04505 5805-0  
contractvario

Zu den Gründen 14 | 23623 Ahrensböck-Dakendorf

**IMMOBILIE VERKAUFEN?**  
Lassen Sie sich jetzt beraten.

www.lubeca-immobilien.de

**Lübeck-Travemünde**  
Liebenswertes EFH auf traumhaftem Erbpachtgrundstück in ruhiger Lage, 5 Zi., ca. 105 m² Wfl., Kamin, tiws. FBH, Sonnenterr., Teilkeller, DB, Gartenhaus, ca. 880 m² Grdst., Bj. 1963, B: 147,1 kWh/(m²a), Gas-ZH, Kl: E, Erbpacht: 1.530 € p.a., KP: 425.000,- €, 0451-8009410 von-wuefling-immobilien.de

**Grömitz**

Modernisiertes EFH auf großem Sonnen-Grdst., 4 Zi., ca. 135 m² Wfl., EBK, Gäste-/Arbeitszi., Vollbad m. Eckbadewanne, Doppelcarport, Grg. mit elektr. Tor, ca. 915 m² Grdst., Bj. 1968, B: 225,86 kWh/(m²a), Kl: G, Gas-Elektro-Hzg., KP: 695.000,- €, 0451-8009410 www.von-wuefling-immobilien.de

**Scharbeutz - Klingberg**

Stilvolles EFH ca. 350m vom Pönitzer See, 4 Zimmer, ca. 125 m² Wohnfläche, Wohn-/Essbereich m. vollausgestatteter Wohnküche, Gäste-Duschbad, Vollbad, ca. 650 m² Grdst., S/W-Terrasse, Bj. 1996, B: 99,1 kWh/(m²a), Gas-ZH, Kl: C, KP: 560.000,- €, 0451-8009410 www.von-wuefling-immobilien.de

**Süfeld**

Idyllischer Landwohnsitz auf weilt. Grundstück, mod. EFH mit 5 Zi., ca. 176 m² Wohnfl., großz. Essber., Landhausküche, stilvolles VB, Wohnzimmer m. Kamin, ca. 3.064 m² Grdst., Garage, elektr. Tor, Bj. 2003, V: 150,6 kWh/(m²a), Kl: E, Gas-ZH, KP: 800.000,- € 0451-8009410 von-wuefling-immobilien.de

**Bad Oldesloe**

Liebevoll gestaltetes EFH mit weilt. Grdst. in zentraler Lage, 6 Zimmer, ca. 100 m² Wfl., 2 Terrassen, offener Wohn-/Essbereich mit EBK, 2 Bäder, tiws. mit FBH, ca. 1.232 m² Grundstück, Bj. 1921, B: 425,3 kWh/(m²a), Gas-ZH, Kl: H, KP: 380.000,- €, 0451-8009410 www.von-wuefling-immobilien.de

**Ahrenschoop**

Historische, denkmalgeschützte Villa in Traumlage! 6 Zi., ca. 177 m² Wohnfl., Kamin, Holzdielen, EBK mit Zugang zur Terrasse, 3 Bäder, Gäste-WC, Weinkeller, 2 Terr., ca. 1.426 m² Grdst., Bj. 1905, KP: 1.690.000,- €, 0451-8009410 www.von-wuefling-immobilien.de

**Lübeck - St. Lorenz**

Charmante Doppelhaushälfte auf weitläufigem Erbpachtgrdst. in beliebter Lage mit 5 Zi., ca. 128 m² Wfl., ca. 784 m² Grdst., Bj. 1956, B: 156 kWh/(m²a), Kl: E, Gas-ZH, Erbpacht: 138,- € p.a. bis 30.06.2056, KP: 270.000,- €, 0451-8009410 von-wuefling-immobilien.de

**ANLAGEOBJEKTE**

**Dir. am Ostseestrand!**

Stilvolle Bädervilla mit 6 WE in erster Strandreihe, insg. ca. 430 m² Wohnfl., 3 vollausgest. Whg., 3 kl. Apptm. m. Pantry-Kü., Ausbaures. im DG, je 2 Terr. u. Blk., unverbauter 180° Ostseeblick, 2003 kernsaniert u. energetisch mod., Bj. 1908, B: 146,3 kWh/(m²a), Kl: E, Gas-ZH, KP: 2.250.000,-€, 0451-8009410 / von-wuefling-immobilien.de

**DANKE FÜR ALLES**  
sos-kinderdoerfer.de

**SOS KINDERDÖRFER WELTWEIT**

**ESPLANADE IMMOBILIEN**  
info@esplanade-immobilien.de  
Tel.: 0451-7907190

**Einfamilienhaus in einer der besten Lagen von Stockelsdorf mit vielfältigem Nutzungspotenzial**

Wohn- und Nutzfl. ca. 258,75 m², Grdst. ca. 691 m², Bj. ca. 1973, 8 Zimmer, Vollkeller, 1 WB, 1 DB, 1 Gäste-WC, Doppelgarage + Außenstellplätze, Garten + Terrasse, Wintergarten, freie Lieferung, Bedarfsausweis, E, 147,39 kWh, Gasheizung  
KP 575.000,- €

Kontaktieren Sie uns gerne!

**ESPLANADE IMMOBILIEN**  
info@esplanade-immobilien.de  
Tel.: 0451-7907190

**St. Jürgen / Wohn- und Geschäftshaus mit 33 Einheiten / Balkone / Uninähe**

Wohn- und Nutzfl. ca. 1.655 m², Wohnfl. ca. 1.249 m²/ Gewerbfl. ca. 206 m², Grdst. ca. 1.265 m², Bj. ca. 1966, JNKM ca. 176.200,- €, Vollkeller, 5 Garagen + 8 Stellplätze, DB sowie VB, Balkone, Verbrauchsausweis, F, 166,6 kWh, Zentralheizung (Gas)  
KP 2.950.000,- €

Kontaktieren Sie uns gerne!

**ESPLANADE IMMOBILIEN**  
info@esplanade-immobilien.de  
Tel.: 0451-7907190

**Idyllisch gelegenes Einfamilienhaus mit herrlich eingewachsenem Grundstück und viel Platz in Hamberge**

Wohn- und Nutzfl. ca. 244 m², Grdst. ca. 1.152 m², Bj. ca. 1979, 6 Zimmer, Vollkeller, 1 VB, 1 Gäste-WC, Garage mit ca. 27 m², Kamin, freie Lieferung, Verbrauchsausweis, D, 137,48 kWh, Ölheizung  
KP 650.000,- €

Kontaktieren Sie uns gerne!

**ESPLANADE IMMOBILIEN**  
info@esplanade-immobilien.de  
Tel.: 0451-7907190

**Denkmalgeschütztes Mehrfamilienhaus mit 5 Wohneinheiten im Herzen der Lübecker Altstadt**

Wohnfl. ca. 386 m², Gesamtfl. ca. 419 m², Grdst. ca. 180 m², Bj. ca. 1300, JNKM IST ca. 62.940,- €, vollständig vermietet, ca. 2002 komplett modernisiert, Gotthardplatten, Wintergarten, z. T. Fußbodenheizung, Energieausweis lt. Gesetzgebung nicht benötigt  
KP 1.275.000,- €

Kontaktieren Sie uns gerne!

**IMMOBILIENKAUFGESUCHE**  
**EIGENTUMSWOHNUNGEN**

**Wir suchen laufend... Eigentumswohnungen & Immobilien jeder Größe**  
Tel. 0451 - 610 30 40  
Arnimstr. 29 a, 23566 Lübeck  
www.grohmann-immobilien.de

**Ab 80 m² ges.!**  
Für eine sympathische Zahnärztin su. wir eine helle ETW ab 80 m² in/um Lübeck, Vorzugsweise m. Stellplatz. 0451-8009410 von-wuefling-immobilien.de

**Kleine ETW gesucht!**  
Für einen alleinstehenden Versicherungskauffmann su. wir eine gemütliche 1-2 Zi.-Whg. in HL u. Umgebung. 0451-8009410 von-wuefling-immobilien.de

**Ostseewohnung ges.!**  
Wir su. für einen Prokuristen aus HH eine gepfl. ETW an der Ostseeküste in strandnaher Lage. 0451-8009410 www.von-wuefling-immobilien.de

**ETW bis 300.000,- €...**  
gesucht! Lübecker Beamter su. eine sonnige ETW mit min. 3 Zi. u. Balkon. Budget +/- 300.000,- € 0451-8009410 www.von-wuefling-immobilien.de

**DG-Whg. gesucht!**  
Solventes Juristenpaar su. eine stilvolle DG-Wohnung o. ein charm. Penthouse mit min. 100 m². Gern größer! 0451-8009410 von-wuefling-immobilien.de

**HÄUSER**

**Wir suchen laufend... Ein-/Zwei-/Mehrfamilienhäuser Doppelhaushälften / Eigentumswohnungen**  
Gerne beraten wir Sie kostenlos!  
Tel. 0451 - 610 30 40  
www.grohmann-immobilien.de

**Ein Paar mit ruhigem Lebensstil sucht eine Doppelhaushälfte in einer freundlichen Nachbarschaft**  
Eine alleinstehende Frau sucht eine 2-Zimmer-ETW mit Balkon in einer gepflegten Wohnanlage in S-H

**Für ein Friseurteam suchen wir ein modernes Ladenlokal mit Schaufensterfläche und Kundenparkplätzen**

**OTTO STÖBEN**  
IMMOBILIEN  
☎ 0451 702790

**Reihenhaus gesucht!**  
Nach dem Wohnungverkauf sucht ein Lübecker Pärchen für deren Tochter und sich ein gepflegtes Reihenhaus mit kleiner Terrasse. Bis 350.000,- € 0451-8009410 von-wuefling-immobilien.de

**SCHÖNER ALTBAU GESUCHT:**  
Ehepaar sucht schickes EFH mit schöner Fassade in OD. Gerne auch sanierungsbedürftig. KP je nach Zustand. ☎ 04102-8243050 www.kriechimmobilien.de

**JUNGES Ehepaar sucht:** RH oder DHH in oder rund um Bad Oldesloe. Baujahr nicht vor 1990. KP bis € 500.000,-. ☎ 04102-8243050 www.kriechimmobilien.de

**BLICK INS GRÜNE:** Solvente Familie sucht schönes EFH in ruhiger Lage/ Feldrand. Vorzugsweise 5 Zi. u. ca. 140 m² Wfl.. KP bis € 750.000,- ☎ 04102-8243050, www.kriechimmobilien.de

**ESPLANADE IMMOBILIEN**  
info@esplanade-immobilien.de  
Tel.: 0451-7907190

**Idyllisch gelegenes Einfamilienhaus mit herrlich eingewachsenem Grundstück und viel Platz in Hamberge**

Wohn- und Nutzfl. ca. 244 m², Grdst. ca. 1.152 m², Bj. ca. 1979, 6 Zimmer, Vollkeller, 1 VB, 1 Gäste-WC, Garage mit ca. 27 m², Kamin, freie Lieferung, Verbrauchsausweis, D, 137,48 kWh, Ölheizung  
KP 650.000,- €

Kontaktieren Sie uns gerne!

**Idyll gesucht!**  
Für ein junges Paar aus Ostholstein (Industriemeister u. Optikerin) suchen wir ein ländlich gelegenes EFH rund um Oldenburg i.H. Gern mit gemütlichem Garten und Nebengebäude. 0451-8009410 von-wuefling-immobilien.de

**Handwerkerhaus ges.!**  
Für eine vierköpfige Familie und den Hund Sammy suchen wir eine sanierungs- oder renovierungsbed. DHH mit eingezäuntem Garten. 0451-8009410 www.von-wuefling-immobilien.de

**Toplage gesucht!**  
Geschäftsführer einer Unternehmensberatung su. ein charmantes EFH mit sonniger Terrasse in bevorzugter Lage von HL. Bis 3,5 Mio. € 0451-8009410 www.von-wuefling-immobilien.de

**EFH in/um Ratekau...**  
gesucht! Für eine Familie aus Pansdorf suchen wir ein freistehendes EFH ab 4 Zi. u. mit schönem Garten in oder um Ratekau. Zu sofort oder später. 0451-8009410 von-wuefling-immobilien.de

**Bungalow gesucht!**  
Wir suchen für ein symp. Seniorenpaar einen gepflegten, altersgerechten Bungalow mit mind. 2 Schlafzimmern und ab 90 m² (gern größer!). 0451-8009410 www.von-wuefling-immobilien.de

**Bauernhaus gesucht!**  
Für einen Fotografen su. wir ein charmantes Bauernhaus mit Möglichkeit für ein separates Studio. Gern auch zum Sanieren / Renovieren. 0451-8009410 www.von-wuefling-immobilien.de

**Selmsdorf gesucht!**  
Ehepaar aus HL su. für deren zwei Kinder und sich ein gepfl. Einfamilienhaus mit min. 140 m² und sonnigem Garten in Selmsdorf und Umgebung. 0451-8009410 von-wuefling-immobilien.de

**DHH bis 150.000,- € ...**  
... gesucht! Friseurmeisterin su. eine kleine, gepflegte DHH. Gern mit 3 Zimmern u. kleinem Garten. 0451-8009410 www.von-wuefling-immobilien.de

**EFH gesucht!**  
Seniorenpaar su. ein ebenerdiges EFH o. eine kompakte DHH bis 220.000,- € in Bad Schwartau u. Umgebung. 0451-8009410 von-wuefling-immobilien.de

**Bis 650.000,- € ges.!**  
Symp. Apothekerpaar sucht für deren zwei Kinder und sich ein geplegtes EFH mit min. drei Schlafzimmern. 0451-8009410 von-wuefling-immobilien.de

**DHH ab 100 m² ges.!**  
Wir suchen für eine sportbegeisterte Familie eine gepfl. DHH mit min. 4 Zimmern und ab 100 m² Wohnfläche. 0451-8009410 von-wuefling-immobilien.de

**Neues Zuhause ges.!**  
Symp. Paar aus der Baubranche sucht ein RH oder eine DHH mit sanierungsbed. bis 250.000,- € 0451-8009410 www.von-wuefling-immobilien.de

**Bad Schwartau ges.!**  
Ehepaar mit Familienzuwachs sucht ein gepfl. freist. EFH ab 4 Zimmern und mit min. 120 m² in Bad Schwartau. 0451-8009410 von-wuefling-immobilien.de

**Bis 250.000,- € ges.!**  
Für eine Lübecker Familie suchen wir ein gepfl. EFH mit mind. 4 Zimmern in Krummesse o. vergleichb. Lage. 0451-8009410 von-wuefling-immobilien.de

**EFH gesucht!**  
Seniorenpaar su. ein ebenerdiges EFH o. eine kompakte DHH bis 220.000,- € in Bad Schwartau u. Umgebung. 0451-8009410 von-wuefling-immobilien.de

**ANLAGEOBJEKTE**

**Wir suchen laufend Mehrfamilienhäuser. Keine Kosten für den Verkäufer!**  
Arnimstr. 29 a, 23566 HL, Tel. 0451 - 610 30 40  
www.grohmann-immobilien.de

**GROHMANN IMMOBILIEN**  
IMMOBILIEN SEIT 1978

**Anlageobjekt ges.!**  
Investor sucht für das private Portfolio ein gepflegtes Anlageobjekt (Wohn- o. Geschäftshaus) mit min. 6 Einheiten. Provisionsfrei für EGT. 0451-8009410 www.von-wuefling-immobilien.de

**Wohnungspaket ges.!**  
Investorengemeinschaft sucht im nord-deutschen Raum ein gut vermietbares Wohnungspaket bis 5 Mio. €, Provisionsfrei für Eigentümer. 0451-8009410 www.von-wuefling-immobilien.de

**MFH bis 1,5 Mio. €...**  
...gesucht! Für einen solventen Hamburger Kapitalanleger su. wir ein gepfl. u. gut vermietetes MFH. Bis 1,5 Mio. €. Provisionsfrei für Eigentümer. 0451-8009410 von-wuefling-immobilien.de

ANLAGEOBJEKTE

**MFH ab 500 m<sup>2</sup> ges.!**

Wir suchen für einen norddeutschen Vermögensverwalter ein gut vermietetes MFH mit min. 500 m<sup>2</sup> vermietbarer Fläche. Keine Finanzierung benötigt. Provisionsfrei für Eigentümer. 0451-8009410 [www.von-wuelfing-immobilien.de](http://www.von-wuelfing-immobilien.de)

**MFH gesucht!**

Im Großraum HL/HH (+/- 100 km) su. wir f. eine Unternehmerfamilie ein MFH ab 4 Einheiten zur langfr. Anlage. Provisionsfrei für Eigentümer. 0451-8009410 [www.von-wuelfing-immobilien.de](http://www.von-wuelfing-immobilien.de)

**MFH bis 10 Mio.€!**

Erfolgreiche Investorengemeinschaft sucht ein Anlageobjekt – auch mehrere Häuser im Paket möglich. Budget bis 10 Mio €. Provisionsfrei für EGT. 0451-8009410 [www.von-wuelfing-immobilien.de](http://www.von-wuelfing-immobilien.de)

GRUNDSTÜCKE



Wir kaufen auch Grundstücke, auf denen sich ein Haus steht! Oder falls Ihnen Ihr Grundstück zu groß geworden ist. Rufen Sie uns gerne an, wir machen Ihnen ein Angebot!

**NORDISKA HAUS GmbH**  
Schönböckener Str. 10 - 23556 Lübeck  
04 51 - 4 86 69 18 [info@nordiska-haus.de](mailto:info@nordiska-haus.de)

FERIEN- UND FREIZEITIMMOBILIEN

**Bis 2 Mio. € gesucht!**

Solventer Unternehmensberater su. für seine fünfköpfige Familie u. sich ein gepf. freistehendes EFH auf großem Grundstück. Bis 2,5 Mio. €. 0451-8009410 [www.von-wuelfing-immobilien.de](http://www.von-wuelfing-immobilien.de)

**Nord-/Ostsee ges.!**

Für ein Pärchen aus HH su. wir in bevorzugter Lage an der Nord- o. Ostsee eine repräsent. Immobilie zur regelim. Nutzung. Budget +/- 1,5 Mio. €. 0451-8009410 [www.von-wuelfing-immobilien.de](http://www.von-wuelfing-immobilien.de)

**ETW mit Meerblick...**

...gesucht! Für zwei sympathische Pensionäre suchen wir eine helle ETW mit min. 50 m<sup>2</sup> und Fahrstuhl in der Lübecker Bucht. KP bis 550.000,- €. 0451-8009410 [www.von-wuelfing-immobilien.de](http://www.von-wuelfing-immobilien.de)

GEWERBLICHE IMMOBILIENANGEBOTE

BÜROFLÄCHEN / PRAXEN

**Lübeck - St. Jürgen**

Attraktive möblierte Bürofläche an der Wakenitz, ca. 95 m<sup>2</sup> Bürofl. im EG u. Gartengeschoss, sep. Eingang, 2 Büroräume, Küche, Bad, Besprechungsraum, Alarmanlage. Bj. 1999, V: 94 kWh/m<sup>2</sup> p.a., Gas-ZH, Kl: C, Kaltmiete: 1.000,- €, NK: 200,- €, 0451-8009410 [www.von-wuelfing-immobilien.de](http://www.von-wuelfing-immobilien.de)

LADENLOKALE / LADENFLÄCHE

**Stockelsdorf**

Stilvolle Ladenfläche in zentraler Lage, ca. 100 m<sup>2</sup> Verkaufsfl., 3 m Schaufensterfront, ebenerd. Zugang, WC, ausgebauter Keller, Anlieferungsmöglichkeiten vorh., 2 PKW-SP, Bj. 1998, V: Strom: 78 kWh/(m<sup>2</sup>a), Wärme: 78 kWh/(m<sup>2</sup>a), Kl:C, Gas-ZH, KP: 269.000,-€, 0451-8009410 [www.von-wuelfing-immobilien.de](http://www.von-wuelfing-immobilien.de)

LAGERHALLEN / WERKSTÄTTEN

**Lübeck**

Zwei flexible Gewerbehallen zur Miete, ca. 285 m<sup>2</sup> Produktions-/Lagerfläche, teilbar, Starkstrom, Büro, Küche, 2 WCs, 3 Stellplätze, gute Autobahn-Anbindung, Bj. 1968, B: Strom: 75,7 kWh/(m<sup>2</sup>a), Wärme: 194,5 kWh/(m<sup>2</sup>a), Gas-ZH, NKM: 1.600,- €, 0451-8009410 [www.von-wuelfing-immobilien.de](http://www.von-wuelfing-immobilien.de)

GRUNDSTÜCKE

**Vielfältig nutzbare Gewerbeflächen**

von 98–125 m<sup>2</sup> für 12 €/m<sup>2</sup> in attraktiver Lage am Stadthafen von Neustadt in Holstein zu vermieten.

Melden Sie sich bei Interesse gerne bei uns:  
[immobilien@ivo-scharbeutz.de](mailto:immobilien@ivo-scharbeutz.de)  
oder 04561 5200 00.



HOTELS / GASTSTÄTTEN

**Schloss-Anwesen...**

in ländlich-idyllischer Lage, ca. 17,25 ha Parkgrundst., Denkmalschutz, ca. 3.000 m<sup>2</sup> Nutzfl., 39 Zi. mit Ensuite-Bädern, Aufzug, Terr. m. Seeblick, Marstall f. Events bis 120 Personen, 18 SP, dir. Seezugang, div. Nutzungsmöglichkeiten, neue Gas-ZH 2024, Bj. 1697, saniert 2001, KP: 3,7 Mio. €, 0451-8009410 [www.von-wuelfing-immobilien.de](http://www.von-wuelfing-immobilien.de)

GEWERBLICHE IMMOBILIENGESUCHE

GRUNDSTÜCKE

**Gewerbegrndst. ges.!**

Für einen solventen Baumaschinenhändler suchen wir zur Errichtung eines neuen Standortes ein Gewerbegrundstück ab 1.000 m<sup>2</sup> in gut angebundener Lage, Provisionsfrei für EGT, 0451-8009410 [www.von-wuelfing-immobilien.de](http://www.von-wuelfing-immobilien.de)

Zwischen HH u. HL...

... suchen wir für einen Online-Handelsunternehmer in autobahnnaher Lage ein Gewerbegrundstück mit min. 2.000 m<sup>2</sup>. Provisionsfrei für Eigentümer. 0451-8009410 [www.von-wuelfing-immobilien.de](http://www.von-wuelfing-immobilien.de)

MIETANGEBOTE

4 ZIMMER / GROSSWOHNUNGEN

**Lübeck - St. Gertrud**

Exkl. 4 Zi. Terrassenwhg., ca. 256 m<sup>2</sup> Wfl., Balkon, Garten, EBK, Gäste-WC, 2 Bäder, Garage, Erstbezug n. Sanierung, Bj. 1956, B: 26,2 kWh/(m<sup>2</sup>a), Kl: A+, Strom-WP, NKM: 4.390,- €, 0451-8009410 [www.von-wuelfing-immobilien.de](http://www.von-wuelfing-immobilien.de)

MIETGESUCHE

WOHNUNGEN

Professionelle Vermietung von Wohn- und Gewerbeimmobilien in Lübeck und Umgebung. Gerne beraten wir Sie kostenlos! Tel. 0451 - 610 30 40 Arnimstr. 29a, 23566 Lübeck

Ich, m, 47j. suche dringend eine kleine Wohnung bis max. 450,- Kaltmiete in oder um Lübeck. Tel: 0174- 65 99 818

Frau, 67 J., alleinst., sucht 2-Zi.-Whg. in HL u. Umgebung, m. SW-Balkon, kein EG. ☎ 0173-6410009

MÖBLIERTE ZIMMER / WG

Ingenieursfamilie sucht möbliertes Zimmer - gerne auch zur Untermiete - oder kleine Wohnung für unsere Tochter (Architekturstudentin) Nähe Hochschule ☎ 0173 158 2088

IMMOBILIEN DIENSTLEISTUNGEN

ANDERE DIENSTLEISTUNGEN

**ZU VIEL GARTENARBEIT?** Der Garten wird Ihnen zu viel und zu beschwerlich? Wir finden den passenden Käufer für Ihre Immobilie. Die Wertermittlung Ihrer Immobilie ist für Sie kostenlos. ☎ 04102-8243050

**VERKAUF OHNE VERKAUFSCHILD!** So verkaufen Sie Ihre Immobilie diskret und mit Erfolgsgarantie. ☎ 04102-8243050

**Wochenspiegel**  
Verlag: Lübecker Nachrichten Media GmbH Herrenholz 12, 23556 Lübeck  
Druck: A. Beig Druckerei und Verlag GmbH & Co. KG Damm 9-19 25421 Pinneberg  
[www.wochenspiegel-online.de](http://www.wochenspiegel-online.de)  
Redaktionsleitung: Sabine Goris  
Redaktion: Tel. 04 51/1 44-17 81 e-mail: wochenspiegel.redaktion@LN-luebeck.de  
Zustellung: kostenlos, sonnabends Lübecker Wochenspiegel Zustell GmbH Telefon: 04 51/1 44-18 26  
Zurzeit gilt die Anzeigenpreisliste Nr. 50 vom 01. Januar 2025 Mitglied im  
Gesamt-Druckauflagen:  
Ausgabe Lübeck 95.985  
Ausgabe Bad Schwartau / Stockelsdorf 26.805  
Ausgabe Lübecker Bucht 16.650  
Ausgabe Eutin / Malente 17.810  
Gesamtauflage 157.250

Falls Sie dieses Produkt nicht mehr erhalten möchten, bitten wir Sie, einen Werbebotschaftler mit dem Zusatzhinweis - „bitte keine kostenlosen Zeitungen“ an ihrem Briefkasten anzubringen. Weitere Informationen finden Sie auf dem Verbraucherportal [www.werbung-im-Briefkasten.de](http://www.werbung-im-Briefkasten.de)

**Vorsorgen? Selbst bestimmen? Gutes tun?**  
[www.mein-herzensanliegen.de](http://www.mein-herzensanliegen.de)  
Ihr Informations-Portal für: Testament • Patientenverfügung Vorsorgevollmacht • Betreuungsverfügung • gemeinnützig Vererben u.v.m.  
**DIAKONIE NORD-NORD-OST**  
Dauert es dir gut geht.

STELLENMARKT

STELLENANGEBOTE

HANDWERK / GEWERBLICHE BERUFE

Der Friseur Britta Tausendfreund in Ahrensböök sucht ab sofort **Friseur (m/w/d)**. Bewirb dich unkompliziert telefonisch unter **04525/1400** oder komm einfach vorbei.

HAUS- UND REINIGUNGSPERSONAL

Für **01.2026** suchen wir eine Reinigungskraft f. unseren Privathaushalt Stockelsdorf. Einmal pro Woche für 2 bis 2,5 Std. ☎ 0451/497156

**Meine Stadt. Mein Leben. Meine App.**  
Jetzt App downloaden, gratis Pushmitteilungen einschalten und immer als erstes informiert sein, was in der Region los ist.  
QR-Code scannen. Und immer informiert sein.  
**Lübecker Nachrichten**  
Partner im RedaktionsNetzwerk Deutschland (rnd)

**FINDE DEINEN TRAUMJOB IM NORDEN**



<p>Malente Tourismus- und Service GmbH</p> <p><b>Gästeberatung (m/w/d) in Malente</b></p> <p>Vollzeit Malente</p>	<p>Technische Hochschule Lübeck</p> <p><b>Sachbearbeiterin/ Sachbearbeiter (m/w/d) Personalverwaltung</b></p> <p>Vollzeit Lübeck</p>
<p>Stadt Mölln</p> <p><b>Sachbearbeitung „Steuern“ im Team Breitenfelde (m/w/d)</b></p> <p>Vollzeit Mölln</p>	<p>Zweckverband Ostholstein</p> <p><b>Koordinator:in IT-Infrastruktur (m/w/d)</b></p> <p>Vollzeit Sierksdorf</p>
<p>Stadt Reinfeld</p> <p><b>Mitarbeitende/n (m/w/d) für das Sekretariat des Bürgermeisters</b></p> <p>Vollzeit Reinfeld</p>	<p>Stadt Bad Segeberg</p> <p><b>Gärtnermeister*in / Techniker*in (m/w/d)</b></p> <p>Vollzeit Bad Segeberg</p>
<p>Stadt Bad Segeberg</p> <p><b>Sachbearbeitung für Verwaltungs- und Haushaltsangelegenheiten (m/w/d)</b></p> <p>Vollzeit Bad Segeberg</p>	<p><b>11.915 Stellen und 6.612 Arbeitgeber warten auf Dich.</b></p>

MARKTPLATZ

MÖBEL / HAUSRAT

Abholung von gebr. Möbeln für bedürftige Menschen in Litauen. Tel.: 0176/55 29 18 30

ALLES FÜRS KIND

Hochstuhl, Drehsessel Lömsk, Ausziehbett Sunvik, ( beides von Ikea ) Preis VHS ☎ 0171/9158595

LANDWIRTSCHAFT

Suche Kartoffelkisten 2m x 1m und Quicke Frontlader. ☎ 0173 608 3788

KUNST- UND SAMMLERMARKT

**Comics sucht Sammler.** Akim, Tim und Struppi, Bessy, Mickey Mouse, Prinz Eisenherz, Ponny, Storm etc. ☎ 0451/71054

**Alte Münzen von Sammler gesucht.** ☎0171/6403700

HOBBY UND FREIZEIT

**02.Nov. MODELLEISENBAHN-und MODELLAUTOMARKT** von 11 bis 16 Uhr Grundschule 23611 Sereetz , Schulstr.6 im EG , modellbahnfreunde-ratekau.hpage.com

GESUNDHEIT / WELLNESS / ERHOLUNG

**Zu Verkaufen, Rollstuhl 250 EUR, Rollator 100 EUR** ☎ 0388/2688309



Jetzt die Chance ergreifen und einer von 100 Testhörern für die Excellence Serie von OPTIMUS HEARING werden.

Überzeugen Sie sich von den kleinen Im-Ohr- und Hinter-dem-Ohr-Hörsystemen. Mithilfe des einzigartigen HSA® Verfahrens wird der individuelle Höralltag jedes Einzelnen analysiert und ausgewertet.

So erreichen wir für Sie das bestmögliche Hörergebnis!

**100  
TESTHÖRER  
für das einzigartige  
HSA® Verfahren  
gesucht!**



**JETZT ANMELDEN!**  
HÖRSYSTEME VERGLEICHEN UND  
100 EURO GUTSCHEIN\*\* ERHALTEN!



**BERATUNG**

Zunächst werden Sie von Ihrem Hörakustiker gründlich beraten und erstellen zusammen Ihre persönliche Vorab-Bedarfsanalyse. Gemeinsam wählen Sie dann das für Sie passende Analysesystem aus.



**ANALYSEZEIT**

Nun folgt für Sie die Probephase, in der Sie das Analysesystem in Ihrer gewohnten Umgebung tragen. Das System „scannt“ in dieser Zeit Ihre alltägliche Hörumgebung, vergleichbar mit einem medizinischen Langzeit-EKG.



**AUSWERTUNG**

Ihre vom Analysesystem gesammelten Höreindrücke werden im gemeinsamen Termin mit Ihrem Hörakustiker ausgewertet. Dadurch ist es auf effektivste Weise möglich, ein individuelles und maßgeschneidertes Hörsystem für Sie auszuwählen.



**Zur Terminvergabe:**

**Bad Schwartau**  
Marktwiese 6  
23611 Bad Schwartau  
T 0451 - 709 852 50

**Lübeck Campus** **NEU**  
Alexander-Fleming-Straße 1  
23562 Lübeck  
T 0451 - 498 986 86

**Lübeck Schlutup**  
Mecklenburger Straße 67  
23568 Lübeck  
T 0451 - 450 563 20

**Lübeck Zentrum**  
Holstenstraße 9  
23552 Lübeck  
T 0451 - 613 058 23

**Stockelsdorf**  
Ahrensböcker Straße 34-36  
23617 Stockelsdorf  
T 0451 - 880 515 95

**Travemünde**  
Vorderreihe 8-9  
23570 Travemünde  
T 04502 - 88 69 900



- 5 JAHRE GARANTIE\*
- 2 JAHRE GARANTIE AUF IM-OHR HÖRSYSTEME\*
- 3 JAHRE 50% VERLUSTSCHUTZ\*
- BESTPREISGARANTIE

\* Beim Kauf eines Hörgerätes erhalten Sie die Schmelzer Garantie. Diese beinhaltet 4 Jahre Garantie, auf Optimus Hearing Hörsysteme 5 Jahre Garantie (Davon ausgeschlossen sind Hörer, Otoplastiken und Ladestationen) Auf Im-Ohr Hörsysteme 2 Jahre Garantie, sowie 3 Jahre 50% Verlustschutz für alle Hörsysteme. Das heißt, dass Sie bei Verlust eines Hörgerätes in den ersten 3 Jahren nach Kaufabschluss nur 50% Ihres privaten Eigenanteils bezahlen.  
\*\* Anmeldefrist ist bis zum 30. November 2025 und das Angebot dann gültig bis zum 30.01.2026. Der Wertgutschein in Höhe von 100 Euro wird mit dem Kaufabschluss der hier beworbenen Hörsysteme ausgehändigt, oder direkt vom Kaufpreis abgezogen.