

# BAD SCHWARTAU | STOCKELSDORF WOCHENSPIEGEL

WWW.WOCHENSPIEGEL-ONLINE.DE

Sonnabend, 23. August 2025 • kostenlos

## Nostalgie am Kiosk

Naschis, Mettbrötchen und Klönschnack: Olaf und Christiane Morr betreiben den Treffpunkt in Bad Schwartau seit acht Jahren. **SEITE 2**

## Die Bundeswehr und der Grabhügel

Soldaten haben auf einem archäologischen Denkmal in Ahrensböök eine Stellung errichtet. **SEITE 3**

## Wespenalarm: Was zu beachten ist

An der Lübecker Bucht schwärmen die Insekten aktuell in Scharen aus. Experte rät: Tee-löffel und Feuerzeug dabei haben. **SEITE 4**

Zustellung: 0451/144-1826  
Redaktion: 0451/144-1781  
Anzeigen: 0451/144-1111, Fax -1010

## Klavierkonzert mit Gregor Tippel

**STOCKELSDORF.** „Von Klassik bis Jazz“: Am Sonntag, 7. September, findet um 17 Uhr im Stockelsdorfer Herrenhaus (im 1. Obergeschoss, Zugang nicht barrierefrei) ein Klavierkonzert mit Gregor Maximilian Tippel statt. Er spielt Klavier, seit er vier Jahre alt ist. „Mein Vater, Harald Tippel, hat mir schon in meinen frühen Jahren vermittelt, was es heißt, mit Leidenschaft und Liebe am Klavier zu sitzen“, sagt er. Neben eigenen Arrangements präsentiert er zeitlose Jazzklassiker in verschiedenster Stilistik.

Karten für dieses Konzert sind erhältlich während der Öffnungszeiten im Rathaus in Zimmer 8 oder 13 für 15 Euro inklusive Getränk. Es besteht auch die Möglichkeit, die Karten per E-Mail an c.hildebrandt@stockelsdorf.de reservieren zu lassen oder sich vormittags telefonisch unter 0451/4901156 zu melden. Restkarten sind an der Abendkasse erhältlich.



## Karten gewinnen für die Original-Ü30-Party!

**Sommer, Strand und beste Beats:** Am Sonnabend, 30. August, verabschiedet die beliebte Original-Ü30-Party mit dem großen Summer Closing im Strandsalon Lübeck, Willy-Brandt-Allee 25a, den Sommer. Einlass und Beginn sind um 21 Uhr. Dafür verlost der Wochenspiegel mit dem Media Consult Eventmanagement 3 x 2 Eintrittskarten. Direkt am Travestrand auf der Wällhalbinsel gelegen, bietet die Location das perfekte Setting für eine durchtanzte Sommernacht unter freiem Himmel. Mit zwei Indoor-Floors und einem stimmungsvollen Outdoorbereich erwartet alle Gäste ab 28 Jahren ein abwechslungsreicher Musikmix für jeden Geschmack. Auf dem House-Floor sorgt DJ Weidti von den House Rockerz für treibende Beats und echtes Clubfeeling. In der Surfers Bar bringt DJ

Freddy Fresh die größten Partyhits aus den 80ern, 90ern und 2000ern sowie aktuelle Charts auf den Dancefloor. Im Outdoorbereich laden Strandkörbe, chillige Lounges und ein Lagerfeuer zum Verweilen ein. Tickets sind erhältlich unter [mediaconsult.ticket.io](http://mediaconsult.ticket.io), [luebeck-ticket.de](http://luebeck-ticket.de) sowie den bekannten Vorverkaufsstellen. Restkarten gibt es ab 21 Uhr für 15 Euro an der Abendkasse.

**Karten gewinnen kann, wer uns am 23. oder 24. August unter Telefon 0137 / 800 36 14 anruft.** (Telemedia interactive GmbH; Kosten pro Anruf 0,50 Euro aus dem deutschen Festnetz und aus dem Mobilfunknetz). Bitte Namen, Adresse und Telefonnummer deutlich angeben. Foto: Media Consult Eventmanagement

**Lübecker Senioren-Tagespflege**  
Wir haben Plätze frei!  
☎ 0451/47 97 90 84

**HOCHBERG FLOHMARKT**  
IKEA & LUV-Shopping Lübeck 31.08.  
REWE Lübeck -überdacht möglich 07.09.  
familia Trittau -überdacht möglich 07.09.  
familia Wesloer Landstraße Lübeck 14.09.  
familia Schwartauer Landstraße 21.09.  
TEL.: 04102 / 3 19 39  
[www.hochberg.tv](http://www.hochberg.tv)

**MTB MARKET**

**SCHULSTART AUF ZWEI RÄDERN**  
Mit Deinem neuen Bike in die Schule

Mit Deinem neuen Bike von Woom, Puky, S'COOL oder Falter.

Bei der Gasanstalt 2 - 4 • 23560 Lübeck • [mtbmarket.de](http://mtbmarket.de)

**wohnen & sparen**  
FACHMARKT FÜR RAUMGESTALTUNG

wohnen & sparen Fachmärkte für textiles Wohnen GmbH  
Brocksstr. 69 • 23554 Lübeck  
Tel: 0451/48482-0  
[www.ws-luebeck.de](http://www.ws-luebeck.de)

**13% RABATT** AUF ALLE BODENBELÄGE  
GÜLTIG AUCH AUF SONDERBESTELLUNGEN, AUSGENOMMEN TRETTFORD UND REDUZIERTE WARE. bis Ende September

**30% RABATT** SONNENSCHUTZ!  
auf Plissees & Wabenplissees VON ESPRIMA

**Kostenlose Montage** INSEKTENSCHUTZ!  
bis Ende September von Insektenschutz-Spannrahmen

**50% RABATT** GARDINEN!  
auf den Nählohn bei Gardinenkauf  
Gültig für Aufträge bis Ende September.

**O. C. KATRE-SCHMUCK**  
Batteriewechsel sofort  
Wir kaufen: Gold, Silber, Platin, Schmuck, Diamanten, Zahngold, Bernstein, Luxusuhren  
MÜHLENSTR. 19 • LÜBECK ☎ 0451/9 89 89 29

**Gold & Silber**  
Wir zahlen hohe Preise für Besteck und Schmuck, Brillanten und Uhren, Münzen, Zahngold und Bernstein  
**ANTIK & KUNST**  
Breite Str. 4 neben der Schiffergesellschaft direkt am Koberg  
☎ 7 25 56 • Gutachten  
Mo. geschlossen  
Di - Fr. 10-16 Uhr  
Samstag 11-16 Uhr  
Suche alte Orden und Bilder  
[www.goldankauf-dose.de](http://www.goldankauf-dose.de)

**Bestattungsinstitut Friedrich-W. Zunft**  
Friedhofsallee 1a, 23554 Lübeck  
Wir sind täglich 24 Stunden für Sie erreichbar.  
Tel. 04 51 / 49 12 32  
Erd- u. Feuerbestattungen auf allen Friedhöfen  
Waldbestattungen  
Seebestattungen  
Bestattungsvorsorge und Beratung kostenlos

**AUTO ADAM kauft**  
fast jeden Pkw & Lkw  
auch defekt, Unfall-/Totalschaden  
Sofort Bargeld, prompte Abmeldung u. Abholung  
24-Std.-Tel.-Service, auch sonntags  
Rufen Sie an, 04 51 / 57010  
HL, Roggenhorster Straße 13  
[www.AUTO-ADAM.de](http://www.AUTO-ADAM.de)

**KÜCHE?**  
Seit über 50 Jahren vertraut man Schöppich – aus gutem Grund!  
individuell & familiär  
Küchen (Tief) ... hat ihre Küche!  
**Schöppich** seit 1973  
Bad Schwartau • [www.schoepich.de](http://www.schoepich.de)

**INNOVATIVES BECKENBODENTRAINING**  
Ihre Lösung für einen starken Beckenboden  
ZENTRUM FÜR INTEGRATIVE MEDIZIN BORNEMANN  
Telefon: 0451 - 79 80 99  
Termine nach Vereinbarung  
[www.zfm-bornemann.de](http://www.zfm-bornemann.de)

- Muskulatur Stärkung und Regeneration
- Behandlung von Inkontinenz
- Verbesserung der sexuellen Gesundheit
- Rückbildung nach der Geburt
- Nach operativen Eingriffen
- Unterstützung bei Schmerzen

**Rondinella Bestattungen**

- Erdbestattung
- Feuerbestattung
- Baumbestattung
- Seebestattung
- Auf allen Friedhöfen

Tag und Nacht  
**0451 - 58 36 58 56**  
Ratzeburger Allee 86 c  
23562 Lübeck

**SUITNER ANKAUF Gold & Silber**  
LIVE Kurse! Schmuck, Diamanten, Zahngold..  
Luxusuhren von Rolex, Patek Philippe, Audemars Piguet, Omega, IWC..  
Orden, Militaria, Münzen, Medaillen, Postkarten, Briefmarken uvm.  
Auch VERKAUF von Goldbarren, Münzen & Silberbarren bei uns!

**Hanse Art AUKTIONSHAUS**  
Jetzt einliefern!  
Wir beraten Sie gerne, im Auktionshaus oder bei einem Hausbesuch.  
Mengstr.14 - in Lübeck  
Öffnungszeiten nach Terminvereinbarung.  
**0451/ 707 57 800**  
[info@auktionshaus-hanseart.de](mailto:info@auktionshaus-hanseart.de)

**NEUE Adresse noch besserer Service!**  
Jetzt in der Mühlenbrücke 1  
Innenstadt Mühlenbrücke 1 Mo-Fr 9.30 -17.30 Uhr  
Travemünde Rose 12 - Mo+Di & Do+Fr 10-12:30 Uhr  
**0451/73993**

## Stockelsdorf: Ausstellung zum Kriegsende

**STOCKELSDORF.** Nach dem Ende des Zweiten Weltkriegs 1945 herrschten Hunger, Wohnungsnot und Chaos. In den letzten Kriegswochen war fast eine Million Menschen in das noch unbesetzte Schleswig-Holstein geflohen. Der Anteil der Geflüchteten war in Ostholstein extrem hoch: In vielen Gemeinden machten sie mehr als die Hälfte der Bevölkerung aus.

Die Wanderausstellung „1945 – Kriegsende und Neubeginn. Die Lübecker Bucht vor 80 Jahren“ zeigt, wie Geflüchtete und Vertriebene, befreite KZ-Häftlinge, Zwangsarbeiter und Kriegsgefangene Notjahre und Aufbruch bewältigten. Die Ausstellung wird am Montag, 1. September, um 15 Uhr in der Gemeindebücherei Stockelsdorf, Ahrensböcker Straße 78, eröffnet. Es ist die Neuauflage einer Ausstellung des Museums für Regionalgeschichte Pönitz von 2020. Das Team des Museums und der Gedenkstätte Ahrensböck hat diese Ausstellung für die Aktionswochen „80 Jahre danach“ in diesem Sommer aktualisiert.

Die Schau thematisiert auch das Schicksal mehrerer tausend „Displaced Persons“: ehemalige KZ-Häftlinge, Zwangsarbeiter und Kriegsgefangene. Um sie unterzubringen, ließen die Briten 1945 die Orte Haffkrug und Stockelsdorf zwangsräumen.

Die Ausstellung ist vom 1. bis 28. September zu den Büchereiöffnungszeiten zu sehen: montags, mittwochs und donnerstags von 9 bis 13 und 14.30 bis 18 Uhr, freitags von 9 bis 15 Uhr und samstags von 10 bis 12 Uhr. **SAS**



**Foto-Dokument aus dem Jahr 1950: Kinder sitzen vor einer Baracke für Geflüchtete in Pönitz.** Foto: privat/hfr

## Flohmarkt unter Flutlicht

**GNISSAU.** Am Samstag, 30. August, lädt der TSV Gnissau von 14 bis 22 Uhr zum „Flohmarkt unter Flutlicht“ auf den Sportplatz ein. Privatverkäufer und Hobbykünstler bieten dort Trödel, Deko, Handarbeiten und mehr an – gewerbliche Händler sind nicht zugelassen. Die Standgebühr von 10 Euro pro Tapezierisch kommt der Jugendarbeit im Verein zugute. Anmeldung unter Telefon 0176/ 70989367.

# Naschis, Mettbrötchen und Klönschnack: Nostalgie im Kiosk

Olaf und Christiane Morr betreiben den Treffpunkt in Bad Schwartau seit acht Jahren.

**BAD SCHWARTAU.** Klönschnack – der Name ist Programm. Wer am Bad Schwartauer Kiosk stoppt, kommt kaum ohne ein Gespräch aus. Dafür sorgen Christiane und Olaf Morr. Seit acht Jahren betreibt das Ehepaar aus Lübeck den Kiosk in der Lübecker Straße samt kleiner Kneipe. Wer hier öfter vorbeikommt, gehört schnell zur Klönschnack-Familie.

„Wir sind eine eingeschworene Gemeinschaft“, erzählt Olaf Morr. „Jeder hilft dem anderen und hat ein offenes Ohr.“ Wie die Hilfe aussieht, kann ganz unterschiedlich sein. Der eine hat mal bei einer Behörde gearbeitet und kann beim Ausfüllen von Formularen helfen. Ein anderer kennt sich mit Versicherungen aus. „Sogar bei einem Umzug haben wir mal mit angepackt“, erzählt Christiane Morr.

Als sie und ihr Mann den Kiosk vor acht Jahren übernommen haben, stand er gerade ein knappes halbes Jahr leer. „Wir haben einiges renoviert, alles ein bisschen heller gemacht“, erzählen die Betreiber. „Und ein Stück Wand rausgenommen.“ Doch die Maßnahme hatte keinesfalls optische Gründe – sie war vielmehr für eine Frau, die regelmäßig vorbeischaute und mit ihrem Rollstuhl sonst nicht in den Innenraum kommt.

Anfangs wurden auch halbe Brötchen verkauft, an Schüler, aber vor allem an Mitarbeiter der umliegenden Firmen. „Doch in der Coronazeit hat sich alles verändert, die Nachfrage war einfach nicht mehr da“, erzählt Olaf Morr. Jetzt gibt es Getränke, ein paar Zeitungen und Snacks.

Denn die Naschi-Tüte vom Kiosk kommt nie aus der Mode. „Und sie ist bei Groß und Klein beliebt“, erzählt Christiane Morr. Nicht nur Kinder lassen sich Schlümpfe, Schaum-Mäuse und Lakritze einpacken. „Auch Erwachsene finden das richtig super und holen sich zum Beispiel eine Tüte, wenn sie vom Essen im Sausack kommen.“ Das Restaurant liegt wenige Häuser weiter – und was würde nach einem herzhaften Abendbrot besser passen als eine bunte Tüte.

Und ganz nebenbei erfährt das Ehepaar immer wieder, was ihre Kunden so beschäftigt. Von Schülern, die Nervennahrung für ihre Prüfung brauchen. Von Kunden, die bald in den Urlaub fahren und den Morrs eine Postkarte schicken. Und von denen, die ge-



**Christiane und Olaf Morr betreiben in Bad Schwartau den Klönschnack-Kiosk.**

Fotos: Maiko Wegner



**Christiane Morr stellt eine bunte Tüte zusammen. Die gemischten Naschis sind bis heute bei Groß und Klein beliebt.**



**Den Kiosk in der Lübecker Straße kennen viele noch aus ihrer Kindheit.**

rade Sorgen haben und ein offenes Ohr brauchen.

So eingeschworene die Gemeinschaft ist, jeder kann neu dazustoßen. „Hier wird jeder aufgenommen“, sagt Olaf Morr. „Dafür sorgen wir direkt mit einem Schnack.“ Es gibt private Knobelabende oder Skatrunden. „Einmal sind wir sogar mit einer Gruppe gemeinsam zum Hamburger Fischmarkt gefahren“, er-

zählt Christiane Morr. „Da blieb der Kiosk mal ein paar Stunden zu.“

Die zwischenmenschliche Ebene ist es auch, die dafür sorgt, dass die beiden Lübecker weitermachen. Denn finanziell lohnt sich der Kiosk schon lange nicht mehr. „Ich muss nebenbei arbeiten, damit wir klarkommen“, sagt Olaf Morr. Auch seine Frau war bis zu einem Unfall nebenbei

in einem Supermarkt beschäftigt.

An eine Schließung hat er deshalb mehr als einmal gedacht – aber am Ende will er seine Kiosk-Familie nicht im Stich lassen. „Allerdings will der Eigentümer das Gebäude irgendwann abreißen“, erzählt Olaf Morr. Spätestens dann ist am gewohnten Standort wohl Schluss.

Der klassische Kiosk hat sich

ohnehin gewandelt. In Malente hat letztes Jahr der Kiosk Violet aufgemacht. Statt kleiner Luke, durch die Getränke und Snacks gereicht werden, können die Kunden aber reinkommen. Das Ganze ist eher wie ein Mini-Supermarkt aufgebaut. In Grömitz wurde der Sky-Kiosk ins Leben gerufen, neben frischen Brötchen gibt es hier sogar Strandspielzeug. **MWE**



(04 51)  
49 22 78

**Sanitär- und Heizungstechnik  
Meisterbetrieb**

**Gas-Geräte-Dienst  
Gammelen GmbH**

23617 Stockelsdorf · Albert-Einstein-Str. 28  
info@gas-geraete-dienst.de

[www.gas-geraete-dienst.de](http://www.gas-geraete-dienst.de)

**Unser Team hat Kapazitäten  
für Sie frei!**

- **Wartungs- und Störungsdienst für viele Fabrikate**
- **Wartungsverträge · Sanitärarbeiten**
- **Neuanlagen · Reparaturen · Wartungen**
- **Einbau von Regeleinrichtungen**

## Insolvenz: So geht es mit Ährenback weiter

Neuer Name, altes Sortiment: Die Caglar-Bäckerei aus Hamburg übernimmt den Betrieb in Stockelsdorf.

**STOCKELSDORF.** Stockelsdorfer sind in Sorge: Schließt die Bäckerei Ährenback, nachdem Geschäftsführer Dirk Gnatowski Insolvenz anmelden musste? Anfang Juni wurde das Verfahren vom Lübecker Amtsgericht eröffnet. Über das Vermögen darf die Firma, die ihr Geschäft in der Segeberger Straße betreibt, seitdem nur noch mit Zustimmung des Insolvenzverwalters verfügen.

2022 hatte Dirk Gnatowski zusammen mit zwei Partnern aus Hamburg die Stockelsdorfer Traditionsbäckerei Ronneberger übernommen. Ohne jede Bäckerei-Erfahrung, wie der Kaufmann

damals selber sagte. Rezepte des Vorgängers wurden übernommen, ein Jahr nach der Übernahme zeigte sich der Inhaber noch hochzufrieden.

Warum es jetzt zu der Insolvenz kam, ließ der Betreiber unbeantwortet. Auch der Insolvenzverwalter Peer Möller aus Neustadt äußerte sich auf eine LN-Anfrage nicht. Recherchen haben aber ergeben: Es wird weitergehen in Stockelsdorf. Die Caglar-Bäckerei, die bisher als Partner von Gnatowski mit an Bord war, wird den Betrieb an der Segeberger Straße übernehmen. Wie genau die Übernahme er-

folgt, soll in diesen Tagen geklärt werden, heißt es aus dem Unternehmen. Schon jetzt ist klar, dass es keine Änderungen am Sortiment und den Rezepten geben wird. Die Tradition der Bäckerei und des Standorts sollen in jedem Fall erhalten bleiben. Auch die Mitarbeiter werden übernommen. Weichen muss allerdings der Name der Bäckerei. Künftig soll aus Ährenback die „Stockelsdorfer Backstube“ werden.

Kunden fragen sich zudem, warum seit Monatsanfang nur noch mit Bargeld bezahlt werden kann. Auch das liegt am Betreiberwechsel, klärt die Bäckerei

Caglar auf. Sobald alle Umstellungen erfolgt seien, sei eine Ratenzahlung wieder möglich.

Aktuell laufen unter dem Namen der Caglar-Bäckerei drei Geschäfte in Hamburg Rothenburgsort, Altona und Hamburg. Dort bietet das Unternehmen vor allem türkische Spezialitäten an. Neben Brot und Brötchen gibt es beispielsweise auch Burger, Pizza, Börek oder Pasta.

Neben der künftigen Stockelsdorfer Backstube gibt es in der Gemeinde vier weitere Bäckereien, darunter zwei Junge-Filialen, die Feinbäckerei Schüler sowie die Bäckerei Knaack. **MWE**

# Behnk gegen provisorische Anbindung der Sundbrücke

Baustellenkoordinator Carsten Behnk über den Sundtunnel, „Ersatzstraßen“ und eine konstruktive Planung

**FEHMARN.** Carsten Behnk (58) ist Baustellenkoordinator für die feste Fehmarnbeltquerung. Im Interview spricht er über den Sundtunnel, „Ersatzstraßen“ und eine konstruktive Planung.

**LN: Herr Behnk, der Fehmarnsundtunnel wird wohl erst 2032 eröffnet, später als geplant. Was heißt das konkret für den Verkehr?**

Carsten Behnk: Die Fehmarnsundbrücke wird dann zum Dauer-Engpass. Längere Bauzeiten bedeuten sicher deutlich höhere Kosten. Konkret droht damit eine provisorische Anbindung der Sundbrücke an eine schon fertiggestellte B207 und die Bahntrasse. Das will keiner, und das sollte im Sinne aller Beteiligten zwingend verhindert werden. Bei mir laufen seit Kurzem mehr Anfragen ein. Der Koordinationsaufwand steigt. Die Sorgen in der Region sind groß, vieles erscheint sehr unsicher.

**Allein die Elektrifizierung der Sundbrücke und der Rückbau würden nochmal geschätzte 100 Millionen Euro kosten.**

Wieder zwei Großbaustellen mehr. Und: Die frisch sanierte Brücke würde danach direkt wieder über Gebühr belastet. Die Lebensdauer des Bauwerks würde sinken, das Folgekostenrisiko für den Kreis Ostholstein massiv steigen. Auch das kann nicht im Sinne aller Beteiligten sein.

**Wie mit der Situation konstruktiv umgehen?**

Positiv ist, dass damit auch die Fertigstellung der übrigen Planfeststellungsabschnitte der Hinterlandanbindung in der Verkehrs- und Baustellenplanung entzerrt werden könnte. Die Bahn will zudem noch enger mit den Firmen zusammenarbeiten, die den Fehmarnsundtunnel bauen sollen – und so doch noch Zeit sparen. Darauf können wir alle hoffen.

**Sie sind seit 2023 Baustellenkoordinator mit Schwerpunkt Verkehr im Kreis Ost-**



Baustellenkoordinator Carsten Behnk ist seit 2023 im Amt und will die verschiedenen Akteure, die im Kreis bauen, vernetzen und dafür sorgen, dass der Verkehr möglichst gut läuft. Foto: Schneider/Rosenkötter/Montage: Schlichting

**holstein für die feste Beltquerung. Ihr Zwischenfazit?**

Wir haben Bauarbeiten auf Fehmarn, auf der Sundbrücke, in Großenbrode und für die Ostküstenleitung in der Gemeinde Altenkrempe. Probleme konnten bisher immer beseitigt oder die Situation schnell verbessert werden.

**Warum hat ihr Projekt Modellcharakter?**

DB InfraGo, Tennet, SH-Netz, LBV.SH mit dem Dialogforum Feste Fehmarnbeltquerung, der Kreis Ostholstein, das Wirtschaftsministerium und Hanse Belt stimmen Verkehr und Baustellen umfassend ab. Diese konzernübergreifende, von mir koordinierte Zusammenarbeit ist in dieser Form neu.

**Sie haben im Dialogforum ein Eckpunktepapier vorgestellt, das auf detaillierte Planung verweist, Grundsätze und Empfehlungen liefert. Wie verbindlich ist das Papier?**

Was wir auf Fehmarn und in Großenbrode erfolgreich ein- und umsetzen, wird nun so festgeschrieben. Und: Es wird jetzt auf alle anderen Abschnitte in Ostholstein übertragen. Die Partner tauschen

sich darüber konstruktiv aus. Durch diesen Konsens behalten wir die Lage im Griff. Gemeinsam.

**Im Eckpunktepapier nennen Sie „Ersatzstraßen und -brücken“? Wie wichtig sind sie?**

Sehr wichtig, sonst würde ich Ersatzstraßen und -brücken nicht eindringlich empfehlen. Aber sie sind teuer und deshalb grundsätzlich nicht vorgesehen. In den Planfeststellungsabschnitten 1 bis 3, also entlang der Lübecker Bucht, ist lediglich an der B432 eine Ersatzbrücke geplant. Das ist bei parallelen Bauarbeiten eindeutig zu wenig. Ich bin aber zuversichtlich, dass mehr möglich ist.

**Bahn, Deges und Kommunen haben auch Eigeninteressen. Wie gut läuft die Kommunikation wirklich?**

Ich spreche mit allen Beteiligten. Regelmäßig. Auch mit den Städten, Ämtern und Gemeinden sowie weiteren Stakeholdern wie dem Zweckverband Ostholstein. Alle arbeiten gut zusammen, versuchen aufeinander Rücksicht zu nehmen – und trotzdem bestmöglich voranzukommen.

**Wo können sich die Bürger am besten informieren?**

Konkret auf den Webseiten der Vorhabenträgerinnen, wie etwa über das Baustellentagebuch der Deges. Zudem gibt's Newsletter, wie den der LN, Informationsveranstaltungen und ein Infocenter der DB auf Fehmarn.

JSCH

Pflege24Nord

**24-Stunden-Betreuung in Ihrem eigenen Zuhause!**  
Individuelle Betreuung durch polnisches Personal!  
Die bezahlbare Alternative zum Pflegeheim!  
Tel. 0 41 55/4 93 99 66  
www.pflege24nord.de

## Großes Kinder- und Sommerfest bei den Kleingärtnern

**STOCKELSDORF.** Nach dem großen Erfolg und Andrang im vergangenen Jahr feiert der Kleingartenverein „Am Moor“ am Sonnabend, 30. August, von 14 bis 18 Uhr auf dem Gelände rund um das Vereinshaus erneut ein großes Kinder- und Sommerfest. Der Eingang für die Besucher befindet sich gegenüber der Gerhard-Hilgendorf-Schule im Rensefelder Weg 3d in Stockelsdorf.

Neben einer Hüpfburg wird es zahlreiche Spiele und Aktivitäten wie Ponyreiten, Bobby-Car-Rennen, Entenangeln, Edelsteinsuche oder Traumfänger basteln und Raisin Figuren bemalen für Kinder geben. Große und kleine Kinder können sich beim Sackhüpfen, Dosen werfen oder Bogenschießen messen. Als besonderes Highlight lädt in diesem Jahr die Thomas-Lokomotive zu Rundfahrten auf dem Gelände.

Und natürlich wird für die jüngeren Besucher auch ein kostenloses Kinderschminken angeboten und es gibt eine Gratis-Kugel Eis für jedes Kind (solange der Vorrat reicht). Musikalisch begleiten die Musikfreunde des kgy stockelsdorf und andere Liveacts



Fantasievolles Schminken - heiß geliebt bei Kindern. Bei den Kleingärtnern gibt es das kostenlos. Foto: hfr

das Kinder- und Sommerfest.

Die große Tombola war im vergangenen Jahr der reinste Publikumsmagnet und auch in diesem Jahr warten zahlreiche hochwertige Gewinne auf neue Besitzer. Für das leibliche Wohl wird mit warmen Waffeln, Ku-

chen, Gegrilltem und Kaffee oder Kaltgetränken zu familienfreundlichen Preisen gesorgt. Die Kleingärtner haben viel Herzblut in diese Veranstaltung fließen lassen und freuen sich auf viele Besucher und eine fröhliche, entspannte gemeinsame Zeit.

Wir begrüßen ab dem 01.09.2025 unsere neue Kollegin

**Lilit Harutyunyan**  
Friseurmeisterin



HAUSDERFRISEURE  
Geöffnet  
0451 / 307 277 77  
www.hausderfriseur.de

HausderFriseur Margarete Rathgeber  
Cleverhofer Weg 21 · 23611 Bad Schwartau  
0451 3072 7777 · www.hausderfriseur.de

LÜBECK Entsorgungsbetriebe

**6,00 € PRO SACK**

**LÜBECKER 40 L PFLANZERDE**

MIT KOMPOSTANTEIL AUS LÜBECKER BIOABFALL

EBL TORFFREI

LÜBECKER 40 L PFLANZERDE  
MIT KOMPOSTANTEIL AUS LÜBECKER BIOABFALL  
FÜR PFLANZEN UND STRAUKE WICHTIG

Erhältlich auf unseren Wertstoffhöfen und am Biomassewerk in Raabrede.

**N.O.C. NORTEX**  
OUTLET-CENTER

zusätzlich  
**30% Rabatt**

auf alle  
reduzierten  
Artikel in  
der Textilhalle



Grüner Weg 9-11  
24539 Neumünster  
04321 8700-0  
info@nortex.de

Öffnungszeiten:  
Montag bis Samstag  
9.00-18.30 Uhr  
www.nortex.de

1937-2025 **NORTEX**  
...wir feiern Geburtstag!

## Baumfällungen: Förster führt durch Riesebusch

**BAD SCHWARTAU.** Im Herbst 2024 wurden im Riesebusch auf einer Fläche von 10 Hektar 110 Bäume entfernt. Was waren die Ziele dieser Aktion und wie sieht es nach einem Jahr auf dieser Fläche aus? Der Gemeinnützige Bürgerverein Bad Schwartau und Förster Karsten Tybussek laden zu einem gemeinsamen Waldspaziergang am Dienstag, 9. September ein, um vor Ort die Maßnahmen des letzten Jahres zu erklären und offene Fragen zu beantworten. Treffpunkt ist um 16 Uhr auf dem Riesebusch Parkplatz vor dem Hundelauf am Ehrenhain. Die Tour ist für Mitglieder des Gemeinnützigen Bürgervereins kostenfrei; Nicht Mitglieder beteiligen sich mit fünf Euro an den Kosten. Um Spenden für die Arbeit des Gemeinnützigen Bürgervereins wird gebeten.

## Friedlicher Protestmarsch

**BAD SCHWARTAU.** Die Bürgerinitiative Kaltenhof lädt am Sonnabend, 30. August, um 10 Uhr zum zweiten friedlichen Protestmarsch gegen die derzeitigen DB-Pläne. Treffpunkt ist beim Europaplatz (vorm Haupteingang Matzen nahe Gottschil). Neben einer Waldvernichtung (min. 4500 Bäume und 12ha) geht es um die wirtschaftliche Existenz von Bad Schwartau mit 20.000 Einwohnern sowie um den Erhalt als Kurstadt, die durch die bisherigen Pläne der Deutschen Bahn ab nächstem Jahr sehr stark gefährdet wäre. Die Initiative freut sich über zahlreiche Mitstreiter. Weitere Infos unter: [www.bi-kaltenhof.de](http://www.bi-kaltenhof.de).

## Schloss Eutin: Eis essen mit Stil

**EUTIN.** Kein Sommer ohne Eis – das galt wohl schon vor 200 Jahren. Am Sonntag, 31. August, um 12 Uhr präsentiert Schloss-Kuratorin Dr. Sophie Borges im Rittersaal und Speisezimmer ein neu erworbenes, prunkvolles Eisservice aus dem Jahr 1800. Möglich wurde der Ankauf des kostbaren französischen Porzellans mit Golddekor durch die Unterstützung des Freundeskreises Schloss Eutin. Im Rahmen der Veranstaltung wird gezeigt, wie Eis damals ohne Kühlschrank hergestellt wurde, welche Sorten beliebt waren und was zur festlichen Eistafel gehörte. Das Eis war einst eine exklusive Köstlichkeit – und das zeigt sich in der kunstvollen Gestaltung des Services ebenso wie in der aufwendigen Technik seiner Zeit. Eintritt kostet 14 Euro.

# Wespenalarm: Was jetzt beachtet werden sollte

An der Lübecker Bucht schwärmen die Insekten aktuell in Scharen aus – Experte rät: Teelöffel und Feuerzeug dabei haben.

**OSTHOLSTEIN.** Nelkenöl, Kortisonsalbe, parfümfreie Sonnencreme: Urlauberin Karina Schneider hat sich bereits eingedeckt. Die zweifache Mutter reagiert allergisch auf Wespenstiche und beugt deshalb vor. Denn aktuell ist insbesondere die Lübecker Bucht überfüllt mit Wespen. Die Tiere sind in Scharen unterwegs und ärgern die Urlauber.

„Sogar, wenn man nichts zu essen dabei hat, sind sie da“, erzählt Schneider. „Das haben wir noch nie erlebt, und wir kommen seit fünf Jahren an die Lübecker Bucht.“ Der Strandbesuch endete in diesem Jahr allerdings schnell. „Bestimmt 50 Wespen waren über unserem Handtuch“, erzählt die zweifache Mutter.

## SCHNELLE HILFE VON STRANDKORBVERMIETER

Die Urlaubsfreude lässt sich die Familie nicht nehmen. „Wir sind einfach an andere Orte gefahren, in Grömitz war es beispielsweise nicht so schlimm.“ Auch von Fehmarn hat sie Positives gehört.

Jörg Schepel will mit seinem Sohn jetzt ebenfalls lieber Tagesausflüge unternehmen. „Siebenjährige wurde am Vortag am Strand von Niendorf von einer Wespe gestochen und ist seitdem in Angst.“

Das Tier hatte sich unter sein T-Shirt verirrt und war dann in Panik gekommen. Was bleibt, ist eine große, rote Schwellung. „Der Strandkorbvermieter hat gleich geholfen“, erzählt der Vater.



**Unliebsame Gäste: Ungewöhnlich viele Wespen sind derzeit vor allem in Timmendorfer Strand und Scharbeutz unterwegs.**

Foto: Karl-Josef Hildenbrand

„Aber der Schreck bleibt trotzdem.“

## GROBE NACHFRAGE IN TIMMENDORFS APOTHEKE

Dass es in Timmendorfer Strand aktuell vor Wespen nur so wimmelt, spürt auch die Klindwort Apotheke. Seit gut einer Woche, mit dem Anstieg der Temperaturen, ist die Nachfrage nach entsprechenden Produkten stark ge-

stiegen. „Tatsächlich kommen aktuell viel mehr Urlauber mit Wespenstichen zu uns als sonst“, sagt Henrike Wendroth, Leiterin der Timmendorfer Filiale. Oft sind die Urlauber beim Picknick am Strand von den Insekten gestochen worden.

Die allermeisten Fälle könne man aber gut behandeln. „Nur die Schwellung bleibt lange“, sagt die Apothekerin. Die Schmerzen bekomme man aber meist schnell in

den Griff. Neben Sticks, die auf die Stichstelle gesetzt werden, setzt Wendroth vor allem auf antiallergische Gele und Allergietabletten. „Wer stark allergisch reagiert, ist aber meistens gut vorbereitet und hat ohnehin alles dabei“, sagt sie.

## ÄTHERISCHE ÖLE HELFFEN GEGEN WESPEN

Ebenfalls sehr gefragt: kleine Töpfchen mit ätherischen Ölen. „Viele

stellen sie auf den Kaffeetisch, um die Wespen fernzuhalten“, sagt Henrike Wendroth. „Das funktioniert tatsächlich gut.“ Die Duftstoffe werden von den Tieren als unangenehm empfunden, weil sie ihre Geruchsrezeptoren überlasten. Insbesondere Nelkenöl, Teebaumöl, Pfefferminzöl oder Zitronenöl können die Insekten daher wirksam vergraulen.

Warum die Tiere aktuell so stark auftreten, lässt sich nur mutmaßen. „Vermutlich aufgrund des milden Winters“, sagt Jörn Micheel, der als Wespen- und Hornissenberater tätig ist. Auch er hat festgestellt: „Es stimmt, derzeit ist es extrem.“

## WESPEN STECHEN NUR BEI BEDROHUNG

Der Experte rät bei Begegnungen mit den Tieren zur Ruhe: „Keine ruckartigen Bewegungen und nicht nach den Wespen schlagen“, sagt er. Denn die Insekten stechen nur, wenn sie sich bedroht fühlen.

Ist es passiert, gilt es, Ruhe zu bewahren. Neben Mitteln aus der Apotheke hat Jörn Micheel auch einen besonderen Tipp, der insbesondere wertvoll ist, wenn keine Apotheke in der Nähe ist. „Man sollte immer einen Teelöffel und ein Feuerzeug dabei haben, nimmt ja auch nicht viel Platz weg“, sagt er. Im Zweifel den Teelöffel erwärmen und auf die Einstichstelle drücken. Der Effekt: Das Gift besteht vor allem aus Eiweißstoffen, die ab einer Temperatur von 42 Grad zerfallen. **MWE**

## „Dancing in the Moonlight“: Tanzen bei der Silent Disco

**SCHARBEUTZ.** Am Himmel werden die letzten Rottöne des Tages langsam von der Nacht verschluckt. Die Ostseewellen rauschen auf den Strand, und der Sand unter den nackten Füßen ist warm. Am Strand von Scharbeutz tanzen 300 Partygäste. Es ist keine Musik zu hören.

Am Strand in Scharbeutz ist die Silent-Disco-Saison eröffnet worden. Bei der Silent Disco haben alle Teilnehmenden einen Kopfhörer auf. Außenstehende hören von der Musik nichts. Es gibt drei Musikkanäle, welcher Kanal spielt, ist an der Farbe zu erkennen, in der der Kopfhörer leuchtet. Rot ist Neue Deutsche



**Iris (l.) und Claudia aus Lübeck genießen die ausgelassene Stimmung bei der Silent Disco.**

Foto: Agentur 54°

Welle und Schlager, Blau R'n'B und Grün eine Mischung aus House und Songs aus den

Charts. Wer anfangs glaubt, dass die Kopfhörer die Interaktion zwischen den Gästen er-

schwert, weil jeder die Musik für sich hört, wird schnell eines Besseren belehrt. Im Gegenteil: Man ist ständig dabei, seine Freundinnen und Freunde auf die eigene Kopfhörerfarbe aufmerksam zu machen, um ihnen zu zeigen, welchen Banger man gerade auf den Ohren hat. Und wer sich wirklich unterhalten möchte, nimmt einfach die Kopfhörer ab und bekommt dabei auch noch eine geniale Show geboten. Denn das „leise“ in „Silent Disco“ gilt nur für die Bässe, Melodien und Klänge. Bei Songs wie David Guettas „Titanium“, ist die tanzende Menge nämlich alles andere als leise: „You shoot me down, but I won't fall. I am ti-

tanium“, singt der ganze Strand lautstark in jeder erdenklichen Tonlage. Dass die Partygäste mit der Zeit die Hemmungen verlieren, bestätigt auch Dennis vom DJ-Kollektiv Kinder der Nacht. Er ist an diesem Abend für den grünen Kanal zuständig. „Die Leute vergessen sich alle und können loslassen“, sagt er. Diesen Spaß zu sehen, mache ihm besonders viel Freude.

Am 27. August sowie am 3. September wird in Scharbeutz beim Skatepark am Strand noch getanzt. Die Veranstaltung geht von 21 bis 23 Uhr. Der Eintritt kostet fünf Euro, außerdem wird ein Kopfhörerpfand von weiteren fünf Euro fällig. **RIL**

## Wincent Weiss bei „Stars am Strand“ 2026

**TIMMENDORFER STRAND.** Das ist doch mal eine gute Nachricht für alle Fans von Wincent Weiss im Norden: Der erfolgreiche Sänger aus Ostholstein tritt bei „Stars am Strand“ in Timmendorfer Strand auf, und zwar am Sonntag, 13. September 2026. Dieser Konzert-Termin ist in einer Auflistung auf einem Plakat zur Sommer-Tour 2026 des 32-jährigen Popstars aufgetaucht.

„Diese Information ist richtig, und wir sind sehr froh darüber, dass Wincent Weiss zum Abschluss und als Höhepunkt von Stars am Strand im nächsten Jahr auftritt“, bestätigt Joachim Nitz, Tourismuschef von Timmendorfer Strand. Weiss hat bereits 2023 bei „Stars am Strand“ ein umjubeltes Konzert gegeben.

Die Konzertreihe feiert 2026 ihr zehnjähriges Jubiläum. „Aus diesem Anlass haben wir eine Umfrage durchgeführt und wollten wissen, welche Stars sich die Besucher noch



**Wincent Weiss sorgte 2023 für Kreisch-Alarm bei „Stars am Strand“ und wird dort 2026 erneut auftreten.**

Foto: Arne Jappe

einmal wünschen“, berichtet Joachim Nitz. Mehr als 1000 Menschen hätten abgestimmt, und Wincent Weiss habe mit 60 Prozent die überwältigende Mehrheit aller Stimmen erhalten.

Der Vorverkauf für das Konzert am 13. September 2026 beginnt am heutigen Freitag um 12 Uhr. Es gebe

etwa 5600 Plätze in der Strand-Arena neben der neuen Seebrücke, erklärt Nitz. Ein Stehplatz koste 72,50 Euro, ein Sitzplatz 86,50 Euro. Sitzplätze außerhalb der Sichtachse seien für 52,50 Euro zu haben, VIP-Tickets gibt es für 197 Euro und Tickets für Rollfahrer für 86,50 Euro. Die Karten sind erhältlich unter

[www.stars-am-strand.de](http://www.stars-am-strand.de) sowie in den Tourist-Informationen im Alten Rathaus (Timmendorfer Platz) und am Niendorfer Hafen.

Die weiteren Planungen zur Konzertreihe im nächsten Jahr laufen. Wer noch auftreten soll, beziehungsweise wird, kann der Tourismuschef noch nicht verraten. „Stars am Strand“ 2026 ist für die Zeit von Donnerstag, 10. September, bis Sonntag, 13. September, geplant.

Die Tourismus-Verantwortlichen arbeiten außerdem an einem neuen Konzept für die Strand-Arena für das Wochenende davor, von Freitag, 4. September, bis Sonntag, 6. September 2026. Bislang fanden in dieser Zeit die Beachvolleyball-Meisterschaften in Timmendorfer Strand statt, doch im nächsten Jahr werden diese in Dortmund ausgetragen. „Wir wollen stattdessen ein Programm aus Show, Comedy und anderer Unterhaltung bieten“, kündigt Joachim Nitz an. **SAJ**

**Gardinen SCHLICHTING** Unsere Sommerangebote

**35%**  
auf den Nählohn  
Ihrer neuen Dekoration

- nicht in bar auszahbar oder mit anderen Aktionen kombinierbar
- Angebot gilt bis 30.08.2025
- Rabatt nur für Neubestellungen

**Rabatt nur gegen Vorlage dieser Anzeige bei der Bestellung**

**Die schönsten Gardinenstoffe**

**35%**  
auf maßgefertigte Plissees,  
ausgewählte Kollektion

- nicht in bar auszahbar oder mit anderen Aktionen kombinierbar
- Angebot gilt bis 30.08.2025
- Rabatt nur für Neubestellungen

Schwartauer Allee 13a-15 · 23554 Lübeck  
5 Parkplätze vor den Schaufenstern · Haltestelle Wickede. Linie 1 + 10  
Montag - Freitag 10.00 - 18.00 · Sonnabend 10.00 - 13.00  
Tel. 0451-43115 · [www.gardinen-schlichting.de](http://www.gardinen-schlichting.de)

# Wie passt sich Lübeck ans Klima an?

Bei Hitze-Check der Umwelthilfe landet die Stadt im Mittelfeld – Minister Goldschmidt nimmt Maßnahmen unter die Lupe.

**LÜBECK.** Beim aktuellen Hitze-Check der Deutschen Umwelthilfe hat Lübeck eine gelbe Ampel bekommen. Die Organisation untersuchte für 190 Städte, wie stark Menschen in ihrem unmittelbaren Lebensumfeld von Hitze betroffen sind. Aus vier Faktoren (Versiegelung, Grünvolumen, durchschnittliche Oberflächentemperaturen im Sommer und Bevölkerungsdichte) errechnete die Umwelthilfe einen Hitzebedrohlichkeitsindex.

Lübeck verpasste mit einem Wert von 13,75 die grüne Ampel nur knapp. Kiel bekam sie mit 13,27. Spitzenreiter Mannheim war knallrot – mit einem Indexwert von 18,61.

## LÜBECK RECHNET MIT HÖHEREN TEMPERATUREN UND STARKREGEN

Mit zahlreichen großen und kleinen Maßnahmen versucht Lübeck, die Folgen des Klimawandels abzumildern. Die Stadtverwaltung rechnet für die kommenden Jahrzehnte mit höheren Temperaturen, Trockenheit und Starkregen im Sommer sowie mehr Dauerregen im Winter. „Hitzeprävention ist wichtig“, sagt Ute Obel, Bereichsleiterin Umwelt-, Natur- und Verbraucherschutz.

Drei der Maßnahmen hat sich Schleswig-Holsteins Umweltminister Tobias Goldschmidt (Grüne) jetzt mit Bürgermeister Jan Lindenau (SPD) sowie Vertretern der Verwaltung angesehen – bei schweißtreibendem Sommerwetter.

In der Lübecker Altstadt sind Grünflächen rar. Die Beckergrube wird aktuell umgebaut. Sie soll mehr Aufenthaltsqualität bekommen. Zugleich ist die Konzeption auf das sich verändernde Klima ausgelegt. 100 zusätzliche Bäume sollen dort gepflanzt werden, um Schatten zu spenden. Die ausgewählten zehn Arten sollen mit den Bedingungen in der Altstadt gut zurechtkommen. „Für den Bereich vor dem Theater sind säulenförmige Eichen vorgesehen“, sagt Pia Becker vom Bereich Stadtgrün und Verkehr.

## BECKERGRUBE: REGENWASSER WIRD AUFGEFANGEN

Aktuell arbeitet die Stadt am ersten Bauabschnitt zwischen Breite Straße und Fünfhäusern. Ein wichtiger Teil der Klimamaßnahmen findet unterirdisch statt. An 35 Stellen werden dort jeweils 18 Kubikmeter Erdreich ausgehoben und durch Pflanzsubstrat ersetzt. Dort hinein werden Bäume gesetzt. Das Substrat wird mit Regenwasser gespeist, das von den Gehwegen gesammelt wird. Ein Teil davon verdunstet dann, was zusätzlich für Abkühlung sorgt.

Die Beckergrube ist der erste Ort in Lübeck, an dem dieses System angewandt wird. Es soll in angepasster Form auch im Gewerbegebiet Semiramis und im neuen Wohngebiet Lauerhofer Feld zum Einsatz kommen.

Auf dem Koberg hat die Lübeck und Travemünde Marketing GmbH (LTM) wieder den Über-



Pia Becker erläutert Minister Tobias Goldschmidt das geplante Bewässerungssystem in der Beckergrube. Foto: Agentur 54°

gangsgarten aufgebaut. 180 Hochbeete mit vielen Pflanzen stehen dort. LTM-Chef Christian Martin Lukas berichtet, dass der Übergangsgarten sowohl von Einheimischen als auch von Gästen gut angenommen werde. Im Herbst wird er abgebaut und macht Platz für den Weihnachtsmarkt.

Den Preis eines „guten Mittelklasseautos“ koste der Garten pro Jahr, der durch Bundesmittel

finanziert wird, so Christian Martin Lukas. Das Problem: Diese laufen aus. Und auch die LTM muss angesichts der schlechten Haushaltslage der Stadt sparen. „Unser Job ist jetzt zu gucken, wie wir den Übergangsgarten weiter finanziert bekommen“, sagt Bürgermeister Jan Lindenau.

Schon seit 2021 hat die Lübecker Musik- und Kongresshalle (MuK) auf 1800 Quadratmetern Fläche ein Gründach. Chefin Illo-

na Jarabek führt die Gruppe nach oben. „Wir haben keine große Arbeit damit“, sagt sie. Aber viele Vorteile: Die Dickblattgewächse isolieren gut und entlasten die Drainage. Und sie binden CO<sub>2</sub>. 0,375 Kilogramm pro Quadratmeter und Jahr sind es.

Gründächer sind für die Hansestadt Lübeck ein wichtiges Thema. Die Verwaltung hat unter [www.luebeck.de/gruendachein](http://www.luebeck.de/gruendachein) Potenzialkataster ins Internet ge-

stellt, wo sich Eigentümer informieren können. Zudem fördert die Stadt Projekte, sagt Svenja Beilfuß von der Klimaleitstelle. Jan Lindenau kündigt an, dass auch Bus-Wartehäuschen in Zukunft ein Gründach bekommen sollen. Bei der nächsten Ausschreibung solle dieser Punkt berücksichtigt werden.

Auch außerhalb der Altstadt dienen Projekte dem Stadtklima. So wurde das Strukturbachtal im Stadtteil St. Lorenz Nord renaturiert. Mitte Juli wurde dort ein Naturerlebnisraum eröffnet. Die ehemalige Kleingartenanlage war zuvor ein Lost Place. Nun dient die grüne Oase (auch) als Kaltluftschneise.

„Die Stadt Lübeck agiert sehr ambitioniert sowohl in puncto Klimaschutz, als auch mit Blick auf Klimaanpassungsmaßnahmen im Bereich des Städtebaus“, sagt Minister Goldschmidt.

Doch können sich Stadt und Land angesichts der Haushaltslage Klimaschutz und Klimaanpassungsmaßnahmen überhaupt noch leisten? „Wir kommen selbst bei mittelgroßen Investitionen an unsere Grenzen“, räumt Jan Lindenau ein. „Wir müssen priorisieren: Ist eine Sporthalle wichtiger oder eine Aufforstung?“

„Es ist überall eine Herausforderung“, sagt Tobias Goldschmidt. Er gibt aber zu bedenken: „Wenn wir es nicht machen, wird es noch teurer.“

Unter [www.luebeck.de/extremwetter](http://www.luebeck.de/extremwetter) stellt die Hansestadt weitere Informationen für ihre Bürger bereit. **HVS**



**BERNHARD PAUL'S  
CIRCUS  
Theater  
RONCALLI**

**ARTISTART**

Bernhard Paul's  
neustes Meisterwerk

# LÜBECK

**06.08. <sup>BIS</sup> 31.08.**

## AM HOLSTENTOR

Sparen Sie mit unserem Angebot **FAMILY & Friends** bei Buchung von 4 zusammenhängenden Tickets!

Roncalli-Hotline:  
**0451 / 880 799 00**

**TIER  
frei**

**JETZT TICKETS SICHERN!**

**WWW.RONCALLI.DE**



Ruf, Ansehen	Gerichtshof der Kurie	span. Segelkriegsschiffe	Wahlübung beim Sport	abgerundete Schrift	Frauen-gestalt aus 'Don Carlos'	Vorname des Autors Wallace	Schöpfen-gericht im MA.	Stiel der Trauben	alte Waffe (... und Bogen)	einer der Argonauten	treibende Kraft	Feldertrag	mexikan. Schauspielerin, ... Hayek	Windrichtung	Inselgruppe nördl. Japans	englisch: nach, zu
Nahrungs-verarbeitung	Hundelippe		kleine Vogel-voliere	Frauen-kurz-name	arm, mittellos	Werk eines Malers	griech. Vorsilbe: bei, daneben	Verwaltungs-amt			ent-schlossen	ein Raub-vogel	griechi-sche Vorsilbe: Stern			Abk.: leicht löslich
Eigelb	röm. Göttin d. Morgenröte	mit Zucker haltbar gemacht					Falten-stoff					akade-mischer Grad	Kosmos			
Zu-sammenfassung	schub-artige Krank-heit									bayrisch: Rettich	Palmen-frucht					
				Unwis-senheit									persön-liches Fürwort (4. Fall)			Kiefern-art
			Kinder-tages-stätte (Kw.)	im Vorüber-gehen						Trottel			Schicht		kurzes Bühnen-stück	
nord-deutsch: Mädchen	Geige	Männer-name	US-Thriller-autor, Stephen							zierend	Kirchen-diener		ohne Inhalt			
produ-zieren			süd-amerika-nisches Krokodil	Vorname der Derek									zentral-afrika-nischer Staat		Kfz-Z. Neuen-burg, Schweiz	
tür-kische Währung		Stamm-mann-schaft b. Sport								coura-giert, beherzt	auf mehrere verteilter Betrag		europ. Fußball-bund (Abk.)			eng-lischer Artikel
exzen-trischer Kunst-stil			eine Zitate-n-samm-lung	abge-schrägte Kante									künst-ler. Nach-darstel-lung			
devot, unter-würdig		Wahl-spruch	spaß-hafter Un-fug										eine Sunda-insel		Märchen-wesen	
kehren	germa-nischer Adliger	Ober-haupt d. Tibeter (... Lama)								ein Binde-wort	Wappen-vogel					deutsche Tennis-spielerin (Jana)
			kleine Früchte	Rufname d. 'Hair'-Sängerin Kramer	Initialen d. Philo-sophen Kant	Titel-träger ohne Funktion	Hühner-vogel		spani-scher Frauen-name	eine der Horen	unbe-stimmtes Fürwort	Fest-veran-staltung		italie-nischer Adria-hafen		Skat-aus-druck
Wagen-schup-pen	Kräuter-tee-pflanze	ent-fernen							Höflich-keits-wort			Basalt-gestein	Licht-kranz			
			Scherz		Mode-tanz der 70er	Staat in West-afrika				Hügel unter einem Haus	unbe-stimmter Artikel	benom-men				
ungute Leiden-schaft			Binnen-ge-wässer	Hecken-pflanze				italie-nisch: drei	Wasser-stau-anlage			ein Schnell-zug (Abk.)				Orgel-register
		scherz-haft: US-Soldat	Haupt-stadt Süd-Koreas			Keim-zelle	mexika-nischer Agaven-schnaps					männ-licher franz. Artikel	sume-rische Königs-stadt		Zustim-mung	
Hast	nicht für			Gerät zum Rasen-kürzen				süd-deutsch: Haus-flur			Blätter-teig-gebäck					
Blumen-strauß				hüpfen					Wärme-grad							



**Widder**  
21.04. - 20.04.

Manchmal verwechseln Sie Sparsamkeit und Geiz: Investieren Sie in die Liebe! Sie blitzen mit einem Plan ab. Nicht frustriert sein! Gehen Sie keine länger bindenden Verpflichtungen ein!

**Stier**  
21.04. - 20.05.

Glauben Sie nicht alles, was Sie durch die rosarote Liebesbrille sehen! Schnelle Entscheidungen verbieten sich diese Woche. Sie beweisen Großzügigkeit. Das lohnt sich!

**Zwillinge**  
21.05. - 22.06.

Im Moment stehen die Flirtsterne schlecht - nicht enttäuscht sein! Beißen Sie die Zähne zusammen, gehen Sie an den Arbeitsberg! Mit einem Gefallen gewinnen Sie viel Sympathie.

**Krebs**  
22.06. - 22.07.

Intensive Beziehungsdiskussionen stehen an. Es geht ans Eingemachte! Setzen Sie klare Prioritäten, verschieben Sie Unwichtiges. Sie halsen sich Probleme anderer auf, gehen Sie eigene an!

**Löwe**  
23.07. - 23.08.

Flirtlaune für Singles, Kuschelstimmung für Pärchen. Sie holen sich Unterstützung für Ihre Pläne. Gut so. Wer eine Lektion erteilt bekommt, sollte auch etwas draus lernen.

**Jungfrau**  
24.08. - 23.09.

Sie sind spontan. Die Offenheit gefällt Ihrem Partner. Verlassen Sie sich nur auf Menschen, die Sie gut einschätzen können. Sie vermissen Abwechslung. Die kommt nicht von allein.

**Waage**  
24.09. - 23.10.

Freunde helfen Ihnen aus einer emotionalen Sackgasse. Nichts geht Ihnen schnell genug. Achten Sie auf das Tempo der Kollegen! Keine gute Zeit für Sinnsuche - Sie sind zu rastlos.

**Skorpion**  
24.10. - 22.11.

Worte allein sind nicht unbedingt ein verlässlicher Beweis für die Liebe. Ihr Einsatz ist derzeit kaum von Erfolg gekrönt. Nur nicht aufgeben! Gehen Sie mit Infos nicht vorschnell hausieren.

**Steinbock**  
22.12. - 20.01.

Vorsicht: Überlegen Sie, bevor Sie sagen, was Sie denken! Sie drängen sich nach vorn. Das kommt nicht gut an. Ihre überschüssigen Energien sollten Sie mal wieder mit Sport abbauen.

**Schütze**  
23.11. - 21.12.

Mit kleinen Aufmerksamkeiten halten Sie das Liebesfeuer am Lodern. Trotz mangelnder Konzentration: Sie haben eine kreative Phase! Neidgefühle? Ein guter Anlass für Ehrgeiz!

**Wassermann**  
21.01. - 19.02.

Ihr ausgeglichenes Liebesleben gibt Ihnen derzeit viel Selbstvertrauen. Lassen Sie Ihrem Ehrgeiz freien Lauf: Der Erfolg wartet. In der Mitte der Woche bietet sich eine gute Chance - zugreifen!

**Fische**  
20.02. - 20.03.

Sie sind im Moment der ruhende Pol in der Partnerschaft. Ihre Aufgaben erledigen sich zur Zeit fast von selbst. Sie haben genug Kraft, um anderen zur Seite zu stehen.

**Wortsuche**

G B A U C E E H L D T U N N  
 H E I N E M A N N R O T T W E I L E R U N G E N A U  
 L S L I N I E E Z E I T L U P E B U R A H N  
 K A I M A N T O M A N G A L E I S B E R G R  
 T S G G A S P E D A L T U E N S K K B U G  
 I L E H R E N E G G E W I N N  
 I N T E R N E T E S T E A R G  
 L E N I N T G T A R A G A  
 E A E R A E A K I M I  
 S T R A H L E R A R G L I S T I G  
 H A R N L L I D N E D Z N U  
 R I L E U T E R S E M I  
 O E L E I B N S T E A K E G O  
 A N S A G E A I A D H O C O L  
 G T I S H E E P E N N E L M  
 L O R E N E S T E I F  
 D A H I N R D M L K R T R I O G F  
 N Q H A A R K N O T E N D U E S E R T E E R  
 T R A U M A D A Y N S O W I E B E G O N I E  
 U N I K U M G E S S E X E I A G R O V P S D  
 P F A D S L E G A T R I B E R I E N F D D  
 E F A S C H E R E L I E F R A N G A L I L E I  
 R I V I E R A S P R I N T E N L O K O M O T I V E

**Lösungen der Vorwoche**

8				4	7	9	5
					6	8	
			3	5			
	5	4		1	3		
9		6	5	7	8		2
			3	4	9	5	
			4	2			
	2	5					
3	9	7	8				6

**Lösungen der Vorwoche**

1	3	5	2	6	7	9	8	4
8	7	4	5	9	1	6	2	3
9	6	2	8	4	3	5	7	1
5	8	1	9	2	4	3	6	7
7	2	3	6	1	5	4	9	8
4	9	6	3	7	8	1	5	2
3	4	8	7	5	6	2	1	9
2	5	7	1	3	9	8	4	6
6	1	9	4	8	2	7	3	5

**W** LÜBECK + OSTHOLSTEIN  
**WOCHENSPIEGEL** IMMER SONNABENDS IM BRIEFKASTEN UND ONLINE JEDERZEIT FÜR SIE DA!

# Travejazz 2025: Internationale Größen und frische Talente

Festival startet am 11. September – Programm mit Bigband, Hip-Hop- und Elektro-Künstlern – Ticketpreise leicht gestiegen.

**LÜBECK.** „Jazz fristet ein Nischendasein“, sagt Joachim Lipfert. Völlig zu Unrecht findet er – und zieht deshalb gemeinsam mit anderen Engagierten das Travejazz Festival in Lübeck auf. Trotz Konkurrenz durch Formate wie Jazz Baltica oder das Elbjazz-Festival in Hamburg hat sich die Veranstaltung in den vergangenen elf Jahren eine eigene Nische erarbeitet.

Vom 11. bis zum 14. September 2025 werden der Schuppen 6 am Lübecker Hafen, die St. Jakobi Kirche zu Lübeck und das Live CV im CVJM wieder zum Treffpunkt für Jazzfans.

## VON NEWCOMERN BIS ETABLIERTEN

„Wir versuchen immer ein angemessenes Verhältnis zwischen etablierten Musikerinnen und Musikern und Newcomern zu schaffen“, sagt Lipfert. Mit den „Jazzpiraten“, die am Samstagmittag auftreten, wolle das Team zum Beispiel ein jüngeres Publikum gewinnen.

Das Eröffnungskonzert spielen „The Booty Jive“ am Donnerstag, 11. September, um 20 Uhr im Live CV. Nachdem am Freitag, 12. September, Nordic Connection um 17.30 Uhr das Festivalgelände rund um den Schuppen 6 eröffnen, treten „Sendeki & Spiegel“ um 19 Uhr auf. Pianist

Vladyslav Sendeki und Schlagzeuger Jürgen Spiegel präsentieren dann ihr neues Programm: Mit Klavier und Schlagzeug, mehr braucht das Duo nicht.

## FRAUEN AUF DER BÜHNE: „SISTERS IN JAZZ“

Direkt danach folgt die NDR-Bigband zusammen mit „Toytoy“. Hinter dem Namen „Toytoy“ stehen Silvan Strauß, Gitarrist Alex Eckert, Perkussionist Samuel Wootton und Bassist Daniel Stritzke. Das Quartett verbindet Hip-Hop mit elektronisch geprägter Groovemusik und improvisiertem Jazz. „Toytoy“ und die NDR-Bigband haben nicht denselben Sound. Und doch schaffen sie gemeinsam einen Raum, in dem Jazz und Hip-Hop zusammengehören. „Es ist eine schöne Spannung direkt am ersten Abend“, schätzt Lipfert die Mischung für den Freitag ein.

Am Samstag um 18 Uhr steht ein besonderes Projekt auf der Hauptbühne: „Sisters in Jazz“. Saxophonistin Nicole Johännigen brachte 2015 Musikerinnen aus sechs Nationen zusammen, um einen frischen, internationalen Jazz-Sound zu entwickeln. Heute ist daraus ein Netzwerk geworden, das bei jedem Auftritt eine neue Besetzung und damit neue Klänge bietet. „Sisters in Jazz sind Weltklasse-Musikerin-

nen“, sagt Lipfert. Doch rein weibliche Bands sind im Jazz selten. „Es gibt deutlich mehr männliche Jazz-Musiker als weibliche.“

## AUSZEICHNUNG FÜR HEDWIG JANKO

Ein weiterer Höhepunkt: die Verleihung des Lübecker Jazzpreises. In diesem Jahr geht er an die Saxophonistin und Komponistin Hedwig Janko aus Hamburg. Sie studiert an der Hochschule für Musik und Theater Hamburg und erforscht in ihrem Projekt musikalische Kommunikation als Dialog unterschiedlicher Klangsprachen. Janko ist auch als Kuratorin und Organisatorin in der Hamburger Jazzszene aktiv. Der mit 2000 Euro dotierte Preis wird am Samstag, 13. September, um 14.30 Uhr im Schuppen 6 überreicht, inklusive Konzert der Preisträgerin.

Bei den Eintrittspreisen für das Festival hat sich wenig verändert. „Die Ticketpreise sind in diesem Jahr ‚moderat‘ erhöht worden“, sagt Lipfert. Steigende Kosten hätten das notwendig gemacht. Ein Tagesticket kostet nun 49 Euro statt wie im Vorjahr 45, Abendkonzerte 30 Euro. Nachmittagskonzerte sind frei, ebenso das Familienprogramm am Samstag, ausgenommen die Auftritte von „Sisters in Jazz“



Hinter dem Duo „Sendeki & Spiegel“ verbergen sich der Pianist Vladyslav Sendeki und der Schlagwerker Jürgen Spiegel.

Foto: Steven Haberland/hf

und dem „Ron Minis Trio“.

Neu ist, dass man für die großen Abendkonzerte auch Einzeltickets kaufen kann. „Die Nach-

frage kam oft letztes Jahr“, sagt Lipfert. Manche Gäste würden lieber nur ein Konzert genießen und seien dann „bedient und satt

– im positiven Sinne.“ Weitere Informationen zum Festival und Tickets unter [www.travejazz.de](http://www.travejazz.de). **JOP**

EINKAUFEN  
MIT DER



# KNUTZEN HOME

[knutzen-home.de](http://knutzen-home.de)  
Die mit dem **grünen** Haus

## STRANDKORB SEEBLICK

Farbe: grau gestreift, Gestell aus FSC-zertifiziertem Mahagoni-Vollholz, UV-beständiges PE-Geflecht (6 mm), rostfreie V2A-Edelstahlbeschläge, wechselbare Polster und waschbare Bezüge, Knuffel-, Nacken- & Fußkissen mit Reißverschluss abnehmbar, 2 Bullaugen aus hochglanzpoliertem Aluminium, höhenverstellbare Nackenkissen, Fußstützen auszieh- & höhenverstellbar, abnehmbare Markise, eingebaute Rückholfeder für einfache Verstellung, Volllieger-Funktion

UVP 2.499,- **1.499,-**



Auch in Grau  
erhältlich!

**DIE LETZTEN KÖRBE -  
NUR SOLANGE DER  
VORRAT REICHT!**

**GRATIS**



Schutzhaube  
und Sektkühler  
im Wert von  
**169,00 €  
geschenkt!**

Urlaubsfeeling  
für Zuhause



**KNUTZEN HOME Lübeck**  
Osterweide 14  
Telefon 0451 50 49 060

**KNUTZEN HOME Eutin**  
Industriestr. 12a  
Telefon 04521 79 56 00

**KNUTZEN HOME Oldenburg in Holstein**  
Am Voßberg 8  
Telefon 04361 50 63 90

**GESUNDHEITS-TIPP**

# Blutgerinnung – ein komplexes System

Sobald Blutgefäße verletzt werden, kommt es zu Blutungen. Wie stark und wie lange es blutet, hängt vom Ausmaß der Verletzung ab. Das man sich zum Beispiel beim Kochen schneidet und es dann leicht blutet oder man sich irgendwo im Vorbeigehen einen kleinen Kratzer zuzieht, hat jeder schon einmal erlebt. Solche kleinen Verletzungen erscheinen unspektakulär, doch im Körper läuft eine ganze Reihe von Prozessen ab, damit die Blutgerinnung, die für das Stoppen jeder Blutung und das Verheilen einer Wunde entscheidend ist, funktioniert. Noch wichtiger ist die Blutgerinnung bei größeren Verletzungen oder im Falle von Operationen.

Dass Blut aus einer Wunde austritt, die Blutung schließlich wieder aufhört und die Wunde verschlossen wird, ist ein Prozess in mehreren Stufen. Ganz grob kann man sich diesen Prozess so vorstellen:

- Zusammenziehen der Blutgefäße
- Verklumpung/Zusammenballung von Blutplättchen
- Aktivierung verschiedener Gerinnungsfaktoren
- Bildung eines Fasernetzes aus dem Protein Fibrin, das die Wunde fest verschließt

Damit Blut gerinnt und eine Blutung stoppt, ziehen sich die verletzten Blutgefäße zusammen und es sammeln sich Blutplättchen an der Stelle, an der das Blutgefäß oder die Gefäße verletzt wurden. Diese ballen sich dort zusammen bzw. verklumpen. Anschließend werden mehrere sogenannte

Gerinnungsfaktoren im Körper aktiviert. Dabei handelt es sich um Eiweiße, die in der Leber gebildet werden. Die Blutgerinnung endet damit, dass sich in der Wunde ein festes Netz aus Fasern bildet, das diese verschließt und der Ausgangspunkt für die Bildung von neuem Gewebe und der vollständigen Wundheilung ist. Insgesamt handelt es sich bei der Blutgerinnung also nicht um ein einzelnes Ereignis, sondern um eine Abfolge vieler Schritte.

Durch die Blutgerinnung kann der Körper Wunden grundsätzlich selbst verschließen und heilen. Ausschlaggebend ist dafür die Größe der Verletzung – bei zu großen Verletzungen muss man die Blutung von außen stoppen. Aber auch bei kleinen Verletzungen kann es passieren, dass die Blutung wegen einer gestörten Blutgerinnung länger andauert. Tritt bei einer Verletzung eine ungewöhnlich lange Blutung auf, wird per Laboruntersuchung überprüft, ob eine solche Störung vorliegt.

Erkrankungen oder manche Medikamente können eine **Störung der Blutgerinnung** auslösen, in den meisten Fällen ist sie jedoch angeboren. Solche angeborenen Gerinnungsstörungen treten in verschiedenen Formen auf, zu den

häufigsten gehören Hä-mophilie A und B und das von-Willebrand-Syndrom. Sie äußern sich beispielsweise in der Form, dass bei den Betroffenen das Blut langsamer oder gar nicht gerinnt und es zu entsprechend starken Blutungen kommen kann. Auch spontane Blutungen, Einblutungen in Gelenken oder Muskelblutungen können auftreten. Heilbar sind diese Erkrankungen nicht, die Behandlungsmöglichkeiten werden jedoch je nach Erkrankung immer besser. Sinnvoll ist es, Personen aus dem engsten Umfeld darüber zu informieren und entsprechende Notfall-Medikamente immer griffbereit zu haben.

Einfluss auf die Blutgerinnung kann auch eine Erkrankung der Leber nehmen, da aus der Leber die Blutgerinnungsfaktoren stammen. Deswegen wird bei Betroffenen auch die Blutgerinnung untersucht. Vor allem bei Operationen ist eine gestörte Blutgerinnung höchst gefährlich. Umgekehrt kann es durch eine Störung im komplexen System der Blutgerinnung auch zu einer übermäßigen Gerinnung kommen. Dann können Blutgefäße im Körper verstopfen, was je nachdem, wo diese Verschlüsse auftreten, gefährliche Folgen haben kann, beispielsweise einen Schlaganfall, einen Herzinfarkt oder eine Lungenembolie.

Auch hier ist die entsprechende Behandlung wichtig. Diese erfolgt in aller Regel durch **Gerin-**

**nungshemmer**, die unter ärztlicher Aufsicht angewendet werden, wie Warfarin. Diese Gerinnungshemmer wirken dadurch, dass sie praktisch die Gerinnungsfaktoren bremsen. Über die Einnahme solcher Gerinnungshemmer sollte man auch den Zahnarzt informieren, damit vor dem Ziehen eines Zahn überprüft werden kann, ob die Blutgerinnung dafür schnell genug stattfindet. Vor Operationen ist es wichtig zu besprechen, wann die Einnahme von Gerinnungshemmern unterbrochen werden muss, damit es nicht zu einer zu starken Blutung kommt.

Neben Medikamenten, die speziell zur Behandlung einer übermäßigen Blutgerinnung eingesetzt werden, gibt es auch andere Medikamente mit gerinnungshemmender Wirkung, zum Beispiel Aspirin. Diese Medikamente beeinflussen die Blutplättchen, sodass sie weniger leicht verklumpen.

Während der Wundheilung oder unmittelbar vor oder nach Operationen sollten Medikamente mit einer solchen gerinnungshemmenden Wirkung nicht eingenommen werden, deswegen ist Aspirin als Schmerzmittel unter diesen Umständen tabu. Umgekehrt können solche Medikamente bei Menschen mit einer übermäßigen Blutgerinnung bereits helfen, diese zu vermindern und so das Risiko für lebensgefährliche Folgen senken.

**Gesunde Grüße aus den Pinguin-Apotheken**

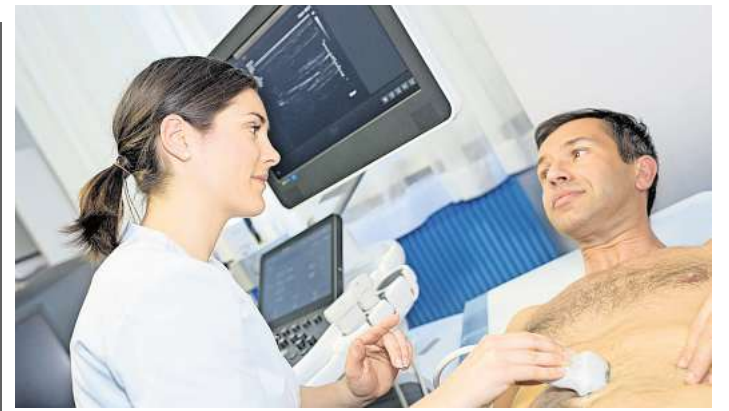
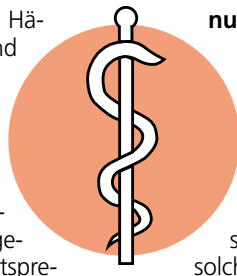

Die Krebsvorsorge wird immer noch zu wenig genutzt – besonders bei den Männern. Foto: AOK/Colourbox

## Positiver Trend: Mehr Menschen nutzen Krebsvorsorge

Immer mehr Menschen nutzen die Angebote zur Krebsfrüherkennung. Das zeigt eine aktuelle Auswertung der AOK NordWest. Demnach ist die Teilnahmequote im vergangenen Jahr sowohl bei Männern als auch bei Frauen gestiegen. 21,8 Prozent der Männer über 45 Jahren nahmen 2024 eine Vorsorgeuntersuchung wahr, im Vorjahr waren es 21,1 Prozent. Bei den Frauen ab 20 Jahren erhöhte sich die Quote von 37,2 auf 38,5 Prozent.

„Das ist eine erfreuliche Entwicklung, dennoch liegt das Potenzial weit höher – vor allem bei den Männern“, betont AOK-Serviceleiter Reinhard Wunsch. Vorsorge sei sinnvoll investierte Zeit, da frühe Diagnosen Leben retten können. Je eher Tumoren oder ihre Vorstufen erkannt werden, desto besser sind die Heilungsaussichten. Die gesetzlichen Krankenkassen übernehmen die Kosten vollständig, finanzielle Hürden bestehen also nicht. Wichtig sei

es zudem, auf Warnsignale des Körpers zu achten und ärztliche Kontrollen nicht hinauszuschieben.

Um Ängste und Hemmschwellen abzubauen, informiert die AOK NordWest mit ihrem aktualisierten „Vorsorg-O-Mat“. Online können Interessierte prüfen, welche Untersuchungen in welchem Alter vorgesehen sind.

Untersuchungen im Überblick Männer ab 45 Jahren haben Anspruch auf jährliche Vorsorgeuntersuchungen, die Prostata, äußere Geschlechtsorgane und Lymphknoten einschließen.

Frauen ab 20 Jahren können sich jährlich untersuchen lassen, ab 30 ergänzt durch ein Brust- und Achselhöhlen-Abtasten. Ab 35 erfolgt der Abstrich vom Gebärmutterhals alle drei Jahre, verbunden mit einem HPV-Test.

„Krebsvorsorge darf nicht aufgeschoben werden“, appelliert Wunsch. „Früherkennung bedeutet Sicherheit – für die eigene Gesundheit und das Leben.“ **PM**



Joerg Ortmann, Inhaber der Pinguin-Apotheken, gibt Gesundheitstipps.

Gesundheit

ANZEIGE

+++ NEU +++ NEU +++ NEU +++ NEU +++ NEU +++ NEU +++ NEU +++ NEU +++ NEU +++ NEU +++ NEU +++

# Deutsche Apothekenmarke setzt bei neuem Gel auf Nobelpreis-Forschung

**Gestresste Füße? Spannungsgedühle oder Brennen und Kribbeln in den Extremitäten? Rissige und trockene Haut? Ein neues Pflege-Gel enthält einen speziellen Inhaltsstoff – basierend auf einer Nobelpreis-gekrönten Entdeckung! Es spendet Feuchtigkeit, beruhigt und sorgt für ein angenehm frisches Hautgefühl. Wir gehen der Sache auf den Grund: Wie kann moderne Forschung spürbar zum Wohlfühl beitragen?**

Was wir fühlen, erleben und spüren – all das steuern unsere Nerven. Wichtig und oft unbekannt ist dabei die Rolle der Beine und Füße als „Frühwarnsystem“. Gerät im Nervensystem nämlich etwas aus dem Gleichgewicht, zeigt sich das oft zuerst in den Beinen oder Füßen – mit Kribbeln, Brennen oder einem unangenehmen Spannungsgefühl. Auch trockene, rissige Haut ist keine Seltenheit. Umso wichtiger ist eine Pflege, die kühlt, beruhigt und das Wohlbefinden spürbar unterstützen kann. Genau das ist der Fokus der Produktneueheit Restaxil Gel (Apotheke).

**Inspiriert von Nobelpreis-Forschung**

Trockene, rissige Haut an den Füßen kann die Hautbarriere

schwächen und Reizungen begünstigen. Modernste Wissenschaft zeigt: Es kommt auf feine Strukturen in unserer Haut an, die sogenannten Aquaporine – winzige Wasserkanäle in der Haut, die für den Feuchtigkeitstransport verantwortlich sind. Durch die gezielte Aktivierung dieser Kanäle wird die Haut intensiv mit Feuchtigkeit versorgt. Diese Entdeckung wurde sogar mit dem Nobelpreis ausgezeichnet. Mit dem Inhaltsstoff **Hydagen Aquaporin** baut das neue Restaxil Gel genau auf diesen wissenschaftlichen Erkenntnissen auf.

**Kühleffekt, der nicht nur spürbar, sondern wohltuend ist**

Gerade bei einem brennenden Gefühl an den Füßen wünscht man sich oft nur eines: einen schnellen Kühleffekt. Die in Restaxil Gel enthaltene Menthol-Formulierung **Koko ML Plus** setzt auf raffinierte Weise direkt an den Kälterezeptoren der Haut an und erzeugt so ein sanftes, erfrischendes Gefühl – eine willkommene Wohltat bei Kribbeln oder Brennen.

**Mehr Leichtigkeit für schwere Beine**

Wenn das Blut in den Beinen nicht mehr ungehindert fließt, können Spannungsgefühle oder



Schwellungen folgen: Rund 80% der Erwachsenen sind von einer gestörten Mikrozirkulation betroffen. Der 3-fach-Pflanzenextrakt **Legactif** vereint Goldrute, Mäusedorn und Zitrone in einem fein abgestimmten Komplex. Speziell entwickelt für müde, beanspruchte Beine, unterstützt Legactif die Mikrozirkulation und eignet sich auch, um Schwellungen zu reduzieren. Ergänzend unterstützt **Johanniskraut-Extrakt**, das in der Naturheilkunde traditionell bei nervenbedingten Beschwerden zum Einsatz kommt, mit

regenerierenden und beruhigenden Eigenschaften das natürliche Gleichgewicht der Haut.

**Restaxil Gel – gezielte Pflege vom Nervenspezialisten**

Alle diese Inhaltsstoffe – von modernen Feuchtigkeitsspendern bis zu bewährten Pflanzenextrakten – vereint das **Restaxil Gel** in einer angenehm kühlenden Formulierung. Entwickelt wurde es vom Nervenspezialisten – mit dem Ziel, gestresste Füße und Beine zu beruhigen und gleichzeitig die Haut zu pflegen. Das Gel ist dermatolo-

gisch getestet und gut verträglich. Es zieht schnell ein und klebt nicht. Die handliche Tube passt problemlos in die Handtasche – ideal für unterwegs. **Tipp:** Lagern Sie das Gel im Kühlschrank – so sorgt es für einen zusätzlichen Frischekick. Restaxil Gel ist jetzt in Ihrer Apotheke erhältlich.

Für Ihre Apotheke:  
**Restaxil Gel**  
(PZN 19649387)  
www.restaxil.de

**Jetzt neu Restaxil Gel!**

**Restaxil Gel**

Qualität  
zertifiziert gemäß  
DIN EN ISO 9001:2015

# PINGUIN APOTHEKEN

EISKALT  
REDUZIERT\*

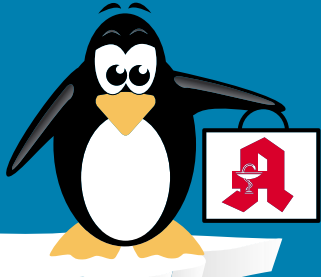

## MÜSSEN WIR BESTELLEN - KENNEN WIR NICHT - 99,85% AUF LAGER\*

### Fenistil Gel

30 g



36 %  
gespart

**7.00** \*  
€

statt ~~10,89~~ €

kg = 233,34 €

### Synofen

500 mg/200 mg  
20 Tabletten



37 %  
gespart

**6.95** \*  
€

statt ~~10,98~~ €

### Ibu Ratiopharm 400 akut

20 Tabl.



45 %  
gespart

**3.95** \*  
€

statt ~~7,18~~ €

### Bepanthen Wund- und Heilsalbe

100 g



35 %  
gespart

**12.95** \*  
€

statt ~~19,78~~ €

kg = 129,50 €

### Ginkobil Ratiopharm

120 mg  
120 Stck.



47 %  
gespart

**48.95** \*  
€

statt ~~92,99~~ €

### Diclox forte

100 g  
20 mg/g Gel



35 %  
gespart

**12.95** \*  
€

statt ~~19,99~~ €

kg = 129,95 €

+ größte Auswahl \*  
+ bestens beraten  
+ keine Einheitsmedizin  
= einfach in guten Händen!

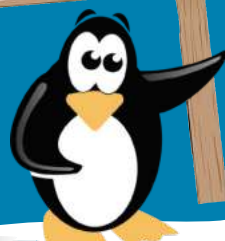

## PINGUIN APOTHEKEN

Inhaber Jörg Ortmann e. K.

### Magnesium Verla

300 mg  
50 Beutel



34 %  
gespart

**13.95** \*  
€

statt ~~21,10~~ €

## Rufen Sie uns an oder bestellen Sie unter: [www.pinguinapotheke24.de](http://www.pinguinapotheke24.de)

\*Für alle Produkte gilt zu Risiken u. Nebenwirkungen fragen Sie Ihren Arzt oder Apotheker - Dieser Preis gilt nach den gesetzlichen Bestimmungen, wenn diese Arzneimittel zu Lasten der gesetzlichen Krankenkassen abgegeben werden - Gilt nicht für verschreibungspflichtige Arzneimittel.

Angebote gültig vom 23.08.2025 - 30.08.2025

Am Hauptbahnhof/  
ZOB  
Konrad-Adenauer-Str. 1  
Tel.: 0451/82966

Im Hochschulstadtteil /  
Im Campus  
Alexander-Fleming-Str. 1  
Tel.: 0451/292 896 66

In der Mühlenstraße  
Südl. Altstadt  
Mühlenstr. 37  
Tel.: 0451/707 510 10

In der Königstraße  
auf 2 Etagen / EG + 1. OG  
Königstr. 59-63  
Tel.: 0451/292 75 55

# Vorverkauf läuft: „4. Eutiner Hitchcock-Days“

Das Schaffen des legendären Krimi-Regisseurs wird vom 6. bis 28. September mit einem vielseitigen Programm beleuchtet.

**EUTIN.** Der Vorverkauf für die Veranstaltungen der „4. Eutiner Hitchcock-Days“ läuft. Das erste Event ist ausverkauft, andere schon sehr gut gebucht. Noch ein bisschen Aufmerksamkeit benötigt das Stummfilmkonzert am Freitag, 19. September, um 19 Uhr in der Aula des Voß-Gymnasiums. Mit Stephan Graf von Bothmer ist einer der renommiertesten deutschen Stummfilmkünstler und -komponisten in Eutin zu Gast. Auf dem Programm steht Alfred Hitchcocks erster Spielfilm: das vor genau 100 Jahren in Geiselgasteig bei München gedrehte Melodram „Irrgarten der Leidenschaft“.

Die Veranstaltungsreihe widmet sich dem Schaffen des legendären Krimi-Regisseurs und bietet vom 6. bis 28. September ein vielseitiges Programm aus dem weiten Hitchcock-Universum. Los geht es mit der Eröffnung der Ausstellung „Hitchcock querbeet“ in der Kreisbibliothek Eutin. Zu sehen sind Veranstaltungsposter mit Hitchcock als Motiv und französische Großfilmplakate aus der Hitchcock-Sammlung von Festival-Initiator Volker Graap – allesamt zusammengetragen in den vergangenen 40 Jahren. Die Vernissage findet am Sonnabend, 6. September, um 11 Uhr statt.

Ein anderes Highlight ist der Bildervortrag „Filmtouristen auf Reisen“ von Setjetter Matthias Gebauer-Pieters am Freitag, 12. September, um 20 Uhr im Bienen-Kino. Für das Portal

www.filmtourismus.de von Andrea David hat er Drehorte auf der ganzen Welt besucht. Für sein außergewöhnliches Hobby ist er unter anderem auch an die Hitchcock-Sets in Berlin, London oder Kalifornien gereist und hat mit einem Standfoto in der Hand Filmsetzen und Realität gegenübergestellt.

Das Stummfilmkonzert am 19. September erinnert an den allerersten Spielfilm unter Hitchcocks Regie. Die deutsch-britische Koproduktion „Irrgarten der Leidenschaft“ entstand in den heutigen Bavaria-Studios und lässt den vielen Szenen bereits den Hitchcock-Touch erahnen. Bevor sich Stephan Graf von Bothmer ans Klavier setzt und die Vorführung beginnt, gibt es ein kurzes Filmgespräch über Hitchcocks Kino-Anfänge und deren Bedeutung für das Gesamtwerk des Meisterregisseurs. „Ein Stummfilmkonzert ist sicher ein Nischen-Event. Aber wer sich erst mal auf einen 100 Jahre alten Film, diese nostalgische Kuriosität einlässt, wird seinen Spaß haben“, meint Volker Graap. Hier komme die Emotion nicht „aus der Dose“, sondern man erlebt, wie Musik und Bild verschmelzen – und wie der Musiker spontan auf den Film reagiert.

Der „Die drei ???“-Autor C.R. Rodenwald ist am 20. September in doppelter Mission in Eutin zu Gast: Um 15 Uhr stellt er seinen eigenen Jugendroman „Die drei ??? und das Geheimnis von Black Mesa“ im Rahmen einer Lesung



Ziehen für das Hitchcock-Festival an einem Strang: Martin Karl-Wagner (KulturOrt Nord e.V.), Susanne Dox (Stiftungen der Sparkasse Holstein) und Kenneth Clausen (Stadtwerke Eutin). Foto: hfr

in der Buchhandlung Hoffmann vor. In dem Buch aus der Nostalgie-Edition des Kosmos-Verlags taucht Hitchcock wieder als Tippgeber auf. Um 18.30 Uhr folgt dann ein Talkabend, den Rodenwald zusammen mit Hörspielproduzentin Heikedine Körting ge-

staltet. Er hat nämlich die kürzlich erschienene Biografie über die „Hörspielkönigin“ verfasst. Die Moderation übernimmt Bürgermeister Sven Radestock.

Zu den insgesamt 14 Veranstaltungen der Reihe gehört unter anderem noch ein Krimi-

Pubquiz im Restaurant „Kajott“, Krimiautor Krischan Koch liest am 28. September an Bord der Eutiner Seerundfahrt aus seinen auch von Hitchcock inspirierten Romanen und – wie alle Jahre wieder – ist der Hamburger Schauspieler und Sprecher Jens

Wawrczek am 27. September mit einer szenischen Lesung in der Operscheune vertreten – diesmal geht es um den von Hitchcock verfilmten Roman „Spellbound – Das Haus des Dr. Edwardes“.

Ermöglicht werden die „Hitchcock-Days“ durch die finanzielle Unterstützung der Sparkasse Holstein und ihrer Stiftungen sowie der Stadtwerke Eutin. „Die Hitchcock Days gehen in die vierte Runde und die Stiftungen der Sparkasse Holstein sind gerne wieder verlässlicher Partner. Mit hohem persönlichem Engagement der Veranstalter und Organisatoren wird ein wunderbares Angebot geschaffen. Hitchcock verbindet Generationen, und wir freuen uns, wenn wieder viele Menschen von dem vielseitigen Angebot profitieren“, sagt Susanne Dox, Prokuristin der Sparkassen-Stiftungen. Und Kenneth Clausen, Leiter für Vertrieb und Marketing der Stadtwerke Eutin GmbH, betont: „Wir glauben daran, dass Kultur verbindet und inspiriert. Darum fördern wir die Hitchcock-Days, um Hitchcocks filmische Klassiker hautnah spürbar zu machen und Eutin als kulturelles Zentrum des Sehens und Erlebens weiter zu stärken.“

Unterstützt wird die Reihe außerdem vom Verein „KulturOrt Nord“, der Träger des Festivals ist.

■ **Detaillierte Infos zu Programm und Kartenverkauf sind online auf [www.hitchcock-days.de](http://www.hitchcock-days.de) zu finden.**

Spezialisten für ganzheitliche Medizin in Lübeck und Umgebung

## Lübecker Heilpraktiker

[www.luebecker-heilpraktiker.de](http://www.luebecker-heilpraktiker.de)

– Anzeigen Sonderveröffentlichung –



Monika und Ullrich Döring, Heilpraktikerschule Lübeck.

Foto: Christoffer Greiss

## Zertifizierte Heilpraktikerausbildung

**LÜBECK.** Heilpraktikerinnen und Heilpraktiker sind ein unverzichtbarer Bestandteil unseres Gesundheitssystems. Eine gute Ausbildung in diesem verantwortungsvollen Beruf dauert üblicherweise etwa drei Jahre. Die Heilpraktikerschule Lübeck bildet seit 1996 mit großem Erfolg Heilpraktikerinnen und Heilpraktiker aus und ist zertifiziert als anerkannte Verbandschule vom Bund Deutscher Heilpraktiker.

Ein Einstieg in die Grund- und Prüfungsvorbereitungskurse für die große Heilpraktiker-Überprüfung ist jederzeit möglich.

Am Montag, 8. September, um 18 Uhr beginnt der nächste

Grundkurs für den „kleinen Heilpraktiker“ (beschränkt auf das Gebiet der Psychotherapie), hier sind noch wenige Plätze frei.

Zusätzlich werden Wochenendseminare mit naturheilkundlichen Themen angeboten, zum Beispiel Reiki, Bachblüten, Fußreflexzonen und Wirbelsäulen-Basis-Ausgleich.

Das Inhaberehepaar Monika und Ullrich Döring unterrichtet in allen Kursen selbst – und das mit viel Enthusiasmus und Freude. „Lernen muss Spaß machen“, so Monika Döring, „dann hat man den besten Erfolg“. Der Unterricht findet in kleinen Gruppen statt und ist so aufgebaut, dass keine

medizinischen Vorkenntnisse notwendig sind.

In den Grund- und Prüfungsvorbereitungskursen können Interessierte nach Anmeldung an einem kostenlosen Probeunterricht teilnehmen. Rufen Sie an oder schreiben Sie eine E-Mail – das Team der Heilpraktikerschule Lübeck freut sich auf Sie!

■ **Heilpraktikerschule Lübeck**  
Marlring 66 a, 23566 Lübeck  
Telefon 0451-493071  
und 0451-3881399  
E-Mail:  
[info@heilpraktikerschule-luebeck.de](mailto:info@heilpraktikerschule-luebeck.de)  
Internet:  
[www.heilpraktikerschule-luebeck.de](http://www.heilpraktikerschule-luebeck.de)

## Das Besprechen von Krankheiten

**LÜBECK.** Das Besprechen ist eine uralte geistige Heilmethode. Bei der Behandlung werden Heilungsgebete gesprochen, die der Übertragung von positiver universeller göttlicher Energie dienen. Dadurch sollen die Selbstheilungskräfte gestärkt und das Immunsystem harmonisiert werden.

Die Anwendungsgebiete sind vielfältig: Sehr bekannt ist das Besprechen von Warzen und Gürtelrosen. Da es sich aber um eine ganzheitlich wirkende Energie handelt, kann das Besprechen prinzipiell bei allen Erkrankungen angewendet werden. Was nicht bedeutet, dass man damit alles heilen kann. Das Besprechen kann tatsächlich zur Heilung führen, in anderen Fällen kann zumindest eine erhebliche Linderung der Beschwerden und damit eine deutliche Verbesserung der Lebensqualität erreicht werden. Weitere positive Aspekte sind, dass diese Behandlungsmethode in jedem Alter angewendet werden kann und mit anderen Therapien – naturheilkundlich oder schulmedizinisch – kombinierbar ist.

Die Heilpraktikerin Monika Döring wendet das Besprechen seit vielen Jahren erfolgreich in ihrer Praxis an. Häufig wird sie gefragt, ob man denn daran glauben muss, wenn man sich besprechen lässt. Vertrauen und eine positive Einstellung sollte man



Monika Döring, Heilpraktikerin

Foto: Christoffer Greiss

grundsätzlich zur Heilmethode haben, ein besonderer Glaube ist jedoch nicht erforderlich.

Wenn Sie Fragen haben oder einen Behandlungstermin vereinbaren möchten, rufen Sie gerne an oder schreiben Sie eine E-Mail.

■ **Monika Döring, Heilpraktikerin**  
Louise-Schroeder-Weg 17  
23558 Lübeck  
Telefon 0451-493071  
E-Mail: [info@monikadoering.de](mailto:info@monikadoering.de)  
Internet: [www.monikadoering.de](http://www.monikadoering.de)

# „Omas gegen rechts“ gründet zweite Gruppe

**LÜBECK.** Offenbar gibt es in Lübeck viele Menschen, die sich der Initiative „Omas gegen rechts“ anschließen und ein Zeichen gegen Rassismus und rechten Ideologien setzen möchten. So viele, dass es nun sogar eine zweite Gruppe der „Omas gegen rechts“ gibt. „In Lübeck hat sich mit den ‚Omas gegen rechts – Lübeck Altstadt‘ eine zweite Gruppe gebildet“, heißt es in einer Pressemitteilung.

Ausdrücklich betonen die neuen „Omas“, dass sie sich nicht als Konkurrenz zu der bestehenden Gruppe sehen, sondern als Erweiterung. Denn Anlass zu der Neugründung sei das starke Wachstum der Gruppe gewesen. „Eine erfreuliche Entwicklung, die jedoch auch neue Anforderungen an Kommunikation und Organisation mit sich brachte.

Ab einer bestimmten Größe kann es für eine zivilgesellschaftliche Initiative herausfordernd werden, effektiv und koordiniert zu arbeiten“, schreiben die Initiatoren der neuen Gruppe.

## „WIRKUNGSVOLL GEGEN RASSISMUS AKTIV BLEIBEN“

Mit der Neugründung wollen sie eine übersichtlichere Struktur schaffen, die es ermöglicht, engagiert und wirkungsvoll gegen Rechtsextremismus, Rassismus und Antisemitismus aktiv zu bleiben.

Die neue Gruppe der „Omas gegen rechts“ ist per Mail unter [info@ogr-luebeckaltstadt.de](mailto:info@ogr-luebeckaltstadt.de) erreichbar.

Weitere Informationen gibt es auf der Homepage [ogr-luebeckaltstadt.de](http://ogr-luebeckaltstadt.de). **HAN**

# Musik der Klassik und Romantik

**LÜBECK/ EUTIN.** Schwungvolle Musik der Klassik und Romantik ist demnächst in Lübeck und Eutin zu hören – und zwar am 23. August um 19 Uhr in der Thomaskirche, Rudolf-Groth-Straße 19, und am Sonntag, 24. August um 19 Uhr im Jagdschlösschen am Ukleisee in Eutin-Sielbeck.

auf dem Tanzboden“ wird dann zu erleben sein. Es spielt dann „Das fidele Blasquartett“, bestehend aus Martin Karl-Wagner, Flöte, Kati Frölian, Klarinette, Hagen Sommerfeldt, Horn, und Wolfgang Dobrinski, Fagott.

Karten zum Preis 20 beziehungsweise 22 Euro gibt es jeweils an der Abendkasse.

# Klassik-Konzert im Naturbad

**LÜBECK.** Ein Klassik-Konzert mit zwei Flöten ist am Mittwoch 27. August, um 20.15 Uhr im Naturbad Falkenwiese zu erleben. Die Flötistinnen Johanna Rabe aus Hamburg und Frauke Behrens-Wolff aus Lübeck spielen am Wakenitzufer Werke aus verschiede-

nen Epochen, bunt gemixt und unterhaltsam. Der musikalische Bogen spannt sich von der Renaissance bis zur Welt der romantischen Oper mit Musik von Morley, Telemann, Mozart, Weber und anderen. Der Eintritt kostet zwölf Euro.

# Neue Auszubildende bei Schmelzer Hörsysteme

ANZEIGE

Ausbildungsstart und Innovationen bei Schmelzer: Neue Talente und neueste Hörtechnik im Fokus.

**LÜBECK/ OSTHOLSTEIN.** „Wie jedes Jahr im August freuen wir uns auch in diesem Jahr, neue Auszubildende in der Hörakustik bei Schmelzer willkommen zu heißen. Anfang August haben vier neue Auszubildende ihre Ausbildung begonnen“, erklärt Felix Schmelzer. Darüber hinaus gibt es bei Schmelzer Marketing eine neue Auszubildende im Bereich Büromanagement sowie eine duale Studentin im Bereich Personalmanagement.

„Eine gute Ausbildung ist uns sehr wichtig. Unser Familienunternehmen wächst stetig, und das ist natürlich nur mit gutem Personal möglich. Die Auszubildenden werden bei Schmelzer von zwei Ausbildungsleitern unterstützt, die regelmäßige Azubi-Treffen organisieren, um alle Auszubildenden auf den gleichen Stand zu bringen, offene Fragen zu klären und den aktuellen Stoff zu üben.“

Gestartet sind wir bereits am 1. August mit einem Azubi-Tag, bei dem sich alle neuen Auszubildenden kennenlernen und erste Einblicke in das Unternehmen sowie den Ablauf der Ausbildung gewinnen konnten. Neben der Geschäftsführung und den Ausbildungsleitern war auch ein Auszubildender aus dem dritten Lehrjahr dabei, der von seinen Erfahrungen und Eindrücken während seiner Ausbildung bei Schmelzer Hörsysteme berichtete.

Wer den Beruf des Hörakustikers näher kennenlernen möchte, hat jederzeit die Möglichkeit, ein Praktikum bei Schmelzer Hör-



Felix Schmelzer (v. l.), Lena Lück, David Manea, Yazen Moussa, Marie Kurzhals, Louis Anakin Schaper, Leonie Schütz, Steffen Leitow, Paula Babick, Mikä Friedrichs, Raphael Nenno und Artina Ajvazi beim Willkommenstag der Auszubildenden/Studenten. Foto: Schmelzer

systeme zu absolvieren. So können Sie einen authentischen Einblick in den Arbeitsalltag gewinnen und herausfinden, ob dieser vielseitige Beruf zu ihnen passt. Melden Sie sich gerne bei uns!

Schmelzer Hörsysteme sieht sich als Experte im Bereich der Hörakustik. Alle Mitarbeiter – mittlerweile sind es mehr als neunzig – bilden sich fortlaufend weiter und leben die Firmenphilosophie: „Freundlichkeit, Ehrlichkeit und Kompetenz.“ Ganz gleich, in welcher Stadt Sie ein Schmelzer Fachgeschäft besuchen, Sie sind immer herzlich willkommen und werden exzellent versorgt.

„Interessieren Sie sich für neue Hörsysteme? Dann melden Sie sich jetzt ebenfalls an und lassen Sie sich beraten, welche Neuheiten es auf dem Markt gibt. Ob Akku-Hörsysteme mit garantier-

ten 24-Stunden-Laufzeit oder nahezu unsichtbare Im-Ohr-Hör-systeme – die Vielfalt ist groß. Im August und September bieten wir Philips-Testwochen an. Wir sind seit drei Jahren autorisierter Vertriebspartner der Marke Philips und haben bisher sehr positives Feedback erhalten“, sagt Geschäftsführer Christoph Schmelzer.

- **Lübecker Innenstadt, Holstenstraße 9, Tel: 0451 – 613 058 23**
- **Lübeck Campus Center, Alexander-Fleming-Straße 1, Tel: 0451 – 498 986 86**
- **Stockelsdorf, Ahrensböcker Straße 34-36, Tel: 0451 – 880 515 95**
- **Travemünde, Vorderreihe 8-9, Tel: 04502 – 88 69 900**
- **Schlutup, Mecklenburger Straße 67, Tel: 0451 – 4505 6320**
- **Bad Schwartau, Markttwierte 6, Tel.: 0451 – 709 852 50**

# Haus der Kulturen feiert Vielfalt

**LÜBECK.** Am 1. September werden die Interkulturellen Wochen unter dem Motto „Dafür!“ im Lübecker Rathaus mit einem Grußwort des Schirmherrn und Bürgermeisters Jan Lindenau eröffnet.

## PROGRAMM BIS 3. OKTOBER

Bis zum 3. Oktober lädt das Haus der Kulturen gemeinsam mit vielen anderen Veranstaltern zu zahlreichen unterschiedlichen Veranstaltungen ein, die über die ganze Stadt verteilt sind. Auch in diesem Jahr stehen wieder viele verschiedene Events auf dem Programm – zum Beispiel Ausstellungen, Lesungen, Konzerte oder Podiumsdiskussionen. Jeder findet etwas – egal ob zum Mitmachen, Entdecken oder Austauschen.

## PROGRAMM ONLINE UND GEDRUCKT

Das Programmheft wird Anfang September online auf der Webseite des Hauses der Kulturen unter [www.hausderkulturen.eu](http://www.hausderkulturen.eu) veröffentlicht und in gedruckter Form bei Veranstaltern, Kulturzentren und vielen weiteren Stellen erhältlich sein.

„Unsere Stadt lebt von den Geschichten, Erfahrungen und Talenten der Menschen, die hier leben“, teilt das Organisations-team der Interkulturellen Wochen mit. Das Team erklärt auch, dass es mit diesen Veranstaltungen die Vielfalt feiern und Orte der Begegnung schaffen wolle. Das Haus der Kulturen möchte mit den Aktionen ein „offenes und solidarisches Miteinander in einer vielfältigen Stadtgesellschaft“ fördern.

• **Weitere Info unter [www.hausderkulturen.eu](http://www.hausderkulturen.eu)**

## VERANSTALTUNGEN

Jugendoper über Antonio Vivaldi und die Mädchen der Pieta von Gabriele Pott und Birgit Kronshage

# VIVALDIS GEHEIMNIS

6. / 7. / 13. / 14. September  
17:00 Uhr  
für Schulklassen: Fr., 12. Sept., 10:30 Uhr

Große Chorsinfonie von Ralph Vaughan Williams mit Orchester und Solisten  
Musikalische Leitung: Gabriele Pott

# A Sea Symphony

Sa., 27.09., 17:00 Uhr  
So., 28.09., 18:00 Uhr

**KUNST AM KAI**  
MUSIKFESTIVAL IM HAFENSCHUPPEN C, LÜBECK  
Infos + Tickets: [www.kunst-am-kai.de](http://www.kunst-am-kai.de)  
Hafenschuppen C, Willy-Brandt-Allee 31c, HL

**Lübecker Gaudi-Festwochen**  
Das Oktoberfest im original Bayernzelt  
Sa. 27.09. und Do. 02.10. bis Sa. 04.10.25  
Volksfestplatz Lübeck  
Tickets nur online  
Restkarten an der Abendkasse

## VERSCHIEDENES

Suchen für EFH-Haushalt (2.Pers.) in HL- St. Gertrud, deutschsprechende, erfahrene Putzfrau, 3-6 Std./Woche. ☎0451/33673

Leere Warenkartons, klein/groß, kostenlos abzuholen in 23923 Herrsburg-Lübeck. ☎ 038821/66830

Ticket gesucht! für das SH-Musikfestival Abschlusskonzert am 30.08. in der MUCK. ☎ 0171/8122497

Mobiles Whiteboard (Flipchart) magn. m. Stiften zu verk. ☎ 0160/99640380

Verschenke ca. 30 Marmeladengläser. ☎ 0171/9354617

## HOBBY UND FREIZEIT

2 Alu-Fahrräder Hercules, Rahmengröße 57, 8-G-Nabenschaltung, wie neu, à 250€ FP. ☎ 04508/1023 (AB)

Modellbahner suchen Eisenbahn & Zubehör. Anlage oder Sammlung. Auch Modellfahrzeuge usw. 0175-777 44 99

Suche Modelleisenbahn 0451/495659

## DIENSTLEISTUNGEN

Dachdecker hat noch Termine frei! Befreit Ihr Dach von Moos u. Flechten, Efeu-Entfernung, Fällarbeiten. Jetzt neu: Dachdämmung vom Fachmann - schnell, preisgünstig. Kostenlose Anfahrt und Beratung. ☎ 0151/23929388 oder 04321/3347135

Der Flohmarkt erscheint jeden Mittwoch und Sonnabend. Anzeigenservice: Tel. 0451/144-1111 oder [www.LN-Medienhaus.de](http://www.LN-Medienhaus.de)

Der Flohmarkt erscheint jeden Mittwoch und Sonnabend. Anzeigenservice: Tel. 0451/144-1111 oder [www.LN-Medienhaus.de](http://www.LN-Medienhaus.de)

## KRAFTFAHRZEUGMARKT

### KFZ ANGEBOTE

#### PORSCHE

Porsche Macan weiß, Bj. 06/19, 2. Hd., 245PS, 96.400 km, 21" Räder, excl. Ausstattung, Vollleder, Panoramadach, Carbonoptik, gr. Soundanlage, scheckheftgepflegt. ☎ 0171/3498020

### KFZ GESUCHE

#### WOHNMOBILE / -WAGEN

Kaufe Wohnmobile + Wohnwagen ☎ 03944-36160, [www.wm-aw.de](http://www.wm-aw.de) Fa.

**Briefmarken sammeln für Bethel**  
schafft Arbeit für behinderte Menschen.  
[www.briefmarken-fuer-bethel.de](http://www.briefmarken-fuer-bethel.de)

## BEKANNTSCHAFTS-ANZEIGEN

### SIE SUCHT IHN

Marlene, 75 J., verwitwet, bin eine ruhige, liebevolle sehr herzliche Hausfrau mit e. weiblichen, vollbusigen Figur. Ich koche gern u. gut, bin fleißig in Haus u. Garten u. habe ein Auto. Ich wünsche mir einen Mann hier aus der Gegend, gerne bis 85 J. Alles Weitere möchte ich mit Ihnen gerne persönlich besprechen pv Tel. 0151 – 62903590

Kathrin, 64 Jahre jung, 1,63 groß, leider schon Witwe! Nach meiner Trauerzeit möchte ich jetzt wieder einen Neuanfang wagen. Ich bin ehrlich u. treu, da ich ganz alleine bin fühle ich mich sehr einsam. Ich suche ernsthaft einen lieben Mann mit ehrlichem Herz. Über Ihren Anruf würde ich mich sehr freuen. pv Tel. 0151 – 62913879

### DISKRETE TREFFS

Er, 59 J., su. vernachl. Sie, zwecks geleg. erotischer Treffen. Keine finanz. Interessen, 100% Diskretion ☎ 01520/9160118



Nissan Qashqai Dynamischer Crossover  
Jetzt leasen ab € 179,- mtl!

- EZ: 2705.2025
- Voll-LED-Scheinwerfer
- Rückfahrkamera
- KM Stand : 15
- Apple Carplay® und Android Auto™
- Heckklappe elektrisch

**Nissan Qashqai N-Connecta 1,5 IVC-T e-POWER, 140 kW (190 PS), 4x2, Benziner: Energieverbrauch kombiniert: 5,2 l/100 km; CO<sub>2</sub>-Emissionen kombiniert: 117-118 g/km; CO<sub>2</sub>-Klasse: D**

<sup>1</sup>Nissan Qashqai: Fahrzeugpreis: € 36.480. Leasingsonderzahlung € 5.735,-, Laufzeit 48 Monate, 48 Monate à € 179, 40.000 km Gesamtleistung, Gesamtbetrag inkl. Überführungskosten € 8.413,-, Gesamtbetrag inkl. Leasingsonderzahlung und Überführungskosten € 14.148,-. Ein Angebot von Nissan Financial Services, Geschäftsbereich der RCI Banque S.A. Niederlassung Deutschland, Jagenbergstraße 1, 41468 Neuss. Ein Angebot für Privatkunden. Nur gültig für Leasingverträge bis zum 30.09.25. Abb. zeigt Sonderausstattung.

**SÜVERKRÜP & ZANKEL GMBH & CO. KG**  
Kruppstraße 4 – 6, 23560 Lübeck  
Tel.: 0451 / 58906-151, [www.SZAutowelt.de](http://www.SZAutowelt.de)  
4x in Schleswig-Holstein

**dsai**  
DEUTSCHE SELBSTHILFE ANGEBORENE IMMUNDEFEKTE E.V.  
[WWW.DSAI.DE](http://WWW.DSAI.DE)

SIND SIE ODER IHR KIND STÄNDIG KRANK? VIELLEICHT IST ES EIN ANGEBORENER IMMUNDEFEKT. DIE DUNKELZIFFER LIEGT BEI RUND 100.000 MENSCHEN IN DEUTSCHLAND, ABER NUR 700 FÄLLE SIND ERKANNT. FRÜHERKENNUNG KANN LEBEN RETTEN.

PLASMA SPENDEN RETTET LEBEN. AUS PLASMA WERDEN LEBENSNOTWENDIGE MEDIKAMENTE HERGESTELLT.

IMMOBILIENMARKT
IMMOBILIENVERKAUF
EIGENTUMSWOHNUNGEN

Unikat in Mölln!

Lichtdurchflutete 4-Zi.-Whg. in zentraler und naturnaher Lage - Innenstadt mit Bahnhof, Wald und Seen fußläufig erreichbar, Entrée m. Garderobe, WZ / EZ mit Marmorkamin, ger. EBK, DG-Schlafzimmer m. gr. Dachfenster, VB mit FBH, Süd-Loggia, Keller- u. Dachbodenabstellraum TG-Stellplatz optional, Bj. 1986, V: 89 kWh/(m²a), p.a., Kl: C, Gas-ZH, KP: 375.000,- €

Bargfeld-Stegen

Exkl. Penthouse-Wohnung m. großz. Raumgestaltung, ca. 117 m² Wohnfl., 4 Zi., barrierefr. Zugang, hochw. EBK inkl. Markengeräten, zwei Badezimmer, helles Wohn- u. Esszimmer, HWR, Smart-FBH, PKW-SP f. 8.500,- € erwerbbar, Bj. 2014, V: 52,4 kWh/(m²a), Kl: B, Strom-WP, KP: 488.000€, 0451-8009410 / von-wuefling-immobilien.de

Lübeck - Musikerviertel

Perfekt geschnittene 2,5-Zi.-ETW m. Blick ins Grüne! Ca. 57 m² Wohnfl., sonniger SW-Balkon, Landhauskü., DB, Keller/Dachboden, gepfl. Anlage, Bj. 1960, V: 60,7 kWh/(m²a), Gas-BHKW, Kl: B, KP: 160.000 €, 0451-8009410 www.von-wuefling-immobilien.de

Timmendorfer Strand

Strandnahe ETW, ca. 42 m² Wohnfl., 2 Zimmer, heller Wohn-/Essbereich, EBK, Duschbad, SW-Balkon, Fahrstuhl, Keller, Pkw-Stellplatz inkl., Bj. 1970, V: 127,8 kWh/(m²a), Kl: D, Gas-ZH, KP: 345.000,- €, 0451-8009410 www.von-wuefling-immobilien.de

Sierksdorf

Moderne, möblierte ETW, ca. 50 m² Wohnfl., 2 Zimmer, heller Flur, offene EBK, mod. WB, WZ mit Ethanol-Kamin, hochw. vergl. Balkon, Ferienverm. mögl., Bj.1971, B: 157,1 kWh/m² p.a., Kl. E, FW-FW, KP: 150.000,- €, 0451-8009410 / von-wuefling-immobilien.de

Bad Schwartau, Zentrum: 3 Zi., DB, Balkon, Keller, Abstellr., BJ 1983, san. 2016. Ca. 78 m², Energieausweis vorh., KP: 210.000 €. ☎ 0 451-49 44 00

Hansestadt Wismar 3 ZW, ca. 66m², 1. OG, mit Balkon u. Keller, durch Eigentümer zu verk. ☎ Z1 4126152

HÄUSER

Bad Schwartau

Faktor: 13, JNKM 46.200, Bj. 1982, Voll verm. Wohn- und Geschäftshaus auf Erbbaugrundst. (Laufzeit bis 06.05.2081, Erbbauzins: 5.200,45 € p.a.) 515 m² verm. Fläche, Gas-ZH, V: 126,9 kWh/(m²a) Kl: D KP 595.000 € www.LF-Immobilien.com ☎ 0163/5060035

Rarität mit Traveblick!

Malerisches Altstadtshaus in Top-Zustand und 1a-Lage, ca. 90 m² Wohnfl. auf 4 Zi., ca. 30 m² wohnl. ausgeb. Nutzfl., Wohnküche, DB, WB m. Traveblick, First erneuert 2024/2025, Fenster fachger. überarbeitet, zul. renoviert in 2024, ca. 42 m² Grdst., Bj.1306, Denkmalschutz, KP: 470.000,- €, 0451-8009410 / von-wuefling-immobilien.de

Gepflegtes RH in HL...

m. 110 m² Wohnfläche, 4 Zi., helle Landhausküche, Wohnzimmer m. Gartenzugang, VB, VK m. HWR, Hobbyraum u. DB, Garage, ca. 185 m² Grdst., Bj. 1973, B: 224,48 kWh/(m²a), Kl: G, Gas-ZH, KP: 300.000,- €, ☎ 0451-8009410 / von-wuefling-immobilien.de

ESPLANADE IMMOBILIEN info@esplanade-immobilien.de Tel.: 0451-7907190



Modernisiertes Altstadtshaus an der Obertrave mit Dachterasse und Blick auf den Lübecker Dom ca. 155 m² Wfl., 91 m² Grdst., 7 Zi., Bj. ca. 1806, 3 Etagen, umfangreich in den vergangenen 5 Jahren modernisiert, 2 Duschbäder, EBK, 2 Kaminöfen, Innenhof, Gasheizung (Bj. 2024), Denkmalschutz, Energieausweis lt. Gesetzgebung nicht erforderlich KP 775.000,- €

Kontaktieren Sie uns gerne! Tel.: 04 51/144-11 11



Top-Objekt der Woche Kostenlose Marktwertermittlung: www.unser-immobilienwert.de

Exklusives Anwesen in Heilshoop 160 + 180 m², 3701 m² Grdstk., Feldrand, Teich, Stallgebäude, Bj. 1992, EnV, 126 kWh/(m²a), D, Gas, 890.000 € (keine Käuferprov.) moellerherm-immobilien.de 0800-77 16 100



Top-Objekt der Woche Kostenlose Marktwertermittlung: www.unser-immobilienwert.de

Reihenend-Bungalow in Lübeck 112 m², 6 Zim., 706 m² Grdstk., Bj. 1961, EnB, 300 kWh/(m²a), H, Öl, 278.000 € (keine Käuferprov.) moellerherm-immobilien.de 0800-77 16 100



Bad Schwartau...

Stilvolles EFH mit tollem Süd-Grundstück! Idyllischer Lage, 5 Zi., Wohnfl. ca. 165 m², Nutzfl. ca. 100 m², Grdst. ca. 807 m², WZ m. Kamin, Essber. m. Terrasse, Wannenbad-Ensuite, 2 DB, Keller, Sonnenterrasse m. el. Markise u. Außenkamin, gr. Doppelgarage, Bj. 1976, B: 245,8 kWh/m² p.a., Kl. G, Gas-ZH, Kaufpreis: 580.000,-€, ☎0451-8009410 www.von-wuefling-immobilien.de

Lübeck - St. Jürgen

Lichtdurchflutete Architektvilla in begehrter Lage v. St. Jürgen. Ca. 295 m² Wohnfl., insg. 6,5 Zi., Wohn-/ Essber. m. Kamin, offene Designer-Kü., 3 - 4 SZ, 2 exkl. DB, ein Ensuite-Masterbad m. Sauna, 2 großz. Balkone, Südterrasse, ca. 1.057 m² Grdst., Garage, Bj. 2022, B: 91 kWh/m² p.a., Kl. C, Gas-ZH, KP: 2.200.000€, 0451-8009410 www.von-wuefling-immobilien.de

Siek

Vielseitiges EFH m. Einliegerwohnung & verm. Gewerbeinheit! Ca. 158 m² Wfl., ca. 1.064 m² Grundstück, 7 Zi., separate 3-Zi-ELW, separate verm. Gewerbefl. m. ca. 78 m², mod. EBK, Kaminofen, Terrasse, Vollkeller, Bj. 1980, fortl. modernisiert (Dach 2012, Heizung 2015, Bad 2022), V: 148,3 kWh/(m²a), Kl: E, Gas-ZH, KP: 650.000,- € 0451-8009410 von-wuefling-immobilien.de

Boltenhagen

Idyllisches EFH nahe der Ostsee, ca. 243 m² Wohnfl., ca. 1.976 m² Grundstück, großz. Wohn-/Essbereich, EBK, 2 Bäder, 6 Zi., Studio mit Balkon & Weitblick, Terrasse, Heizung aus 2025, Bj. 2007, V: 16,6 kWh/(m²a), Kl: A+, EW-WP, KP: 1.020.000,- € 0451-8009410 / von-wuefling-immobilien.de

Lübeck - Eichholz

Großzügiges Reihenendhaus auf ca. 529 m² Grundstück, ca. 145 m² Wohnfl., 7 Zi., ger. WZ, helle Küche, gr. Flur m. Kamin, VB, Gäste-WC, ausgeb. DB m. 2 Zi. u. Du.-Bad, VK, Terrasse, Garage, Bj. 1975, B: 195,1 kWh/(m²a), Kl: F, Gas-ZH, KP: 480.000,-€, 0451-8009410 / von-wuefling-immobilien.de

EFH St. Gertud, Wfl. ca. 200m², ca. 1000m² Eigenld.; Vollkeller m. Sauna; Kamin, Gäste-Bad, Ausbaureserv. im DG, Doppelgara., Brunnen; gepfl. Zust., bezugsf.; ruh. Lage zw. Stadtpark u. Plauer Holz; Privatverk. aus Altersgr.; kurzfr. verfügb.; Energieausw. G; Preisbasis akt. Wertgutachten. ☎ 0172/6603080

Scharbeutz - Klingberg

Stilvolles Einfamilienhaus mit traumhaftem Garten! Ca. 185 m² Wohnfläche, ca. 901 m² Grundstück, hochw. Ausstattung, großz. Wohn-/ Esszimmer mit Terrassenzugang, offene Designer-Küche, mod. DB, Vollbad im OG, HWR, Bj. 2012, V: 88,4 kWh/m² p.a., Kl. C, Gas-FBH, KP: 850.000,- € 0451-8009410 von-wuefling-immobilien.de

ANLAGEOBJEKTE

Dir. am Ostseestrand!

Stilvolle Bädervilla mit 6 WE in erster Strandreihe, insg. ca. 430 m² Wohnfl., 3 vollausgest. Whg., 3 kl. Apptm. m. Pantry-Kü., Ausbaures. im DG, je 2 Terr. u. Blk., unverbauter 180° Ostseeblick, 2003 kernsaniert u. energetisch mod., Bj. 1908, B: 146,3 kWh/(m²a), Kl: E, Gas-ZH, KP: 2.250.000,-€, 0451-8009410 / von-wuefling-immobilien.de

Buchen Sie Ihre Kleinanzeige unter Tel.: 04 51/144-11 11

Eigenheim in Sicht?

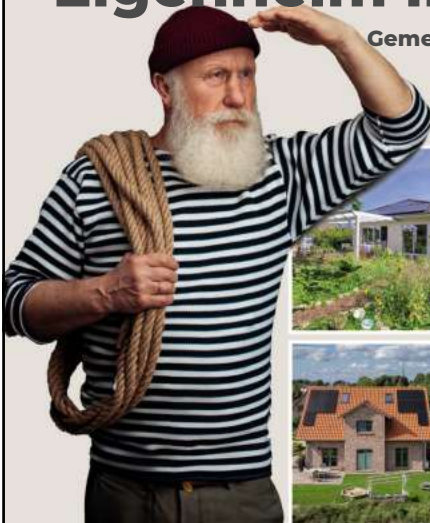

Gemeinsam verwirklichen wir Ihr Traumhaus ganz nach Ihren Vorstellungen!

CONTRACT Vario Endlich zuhause! TRAUMHÄUSER SEIT 1996 contract-vario.de 04505 5805-0 contractvario

ESPLANADE IMMOBILIEN info@esplanade-immobilien.de Tel.: 0451-7907190



Denkmalgeschütztes Mehrfamilienhaus mit 5 Wohneinheiten im Herzen der Lübecker Altstadtinsel

ca. 386 m² Wfl., ca. 419 m² Gesamtfl., 180 m² Grdst., Bj. ca. 1300, JNKM IST ca. 62.940,- €, vollständig vermietet, ca. 2002 komplett modernisiert, Gotthandplatten, Wintergarten, 2 T. Fußbodenheizung, Energieausweis lt. Gesetzgebung nicht benötigt KP 1.275.000,- € Kontaktieren Sie uns gerne!

ESPLANADE IMMOBILIEN info@esplanade-immobilien.de Tel.: 0451-7907190



Energetisch modernisiertes Mehrfamilienhaus mit 23 Einheiten in St. Lorenz Nord

vermietbare Fläche ca. 1.334 m², Nutzfläche ca. 450 m², Grundstücksfläche 1.766 m², Bj. ca. 1933, JNKM IST ca. 193.200,- €, voll vermietet, umfangreiche Modernisierungsmaßnahmen, guter Allgemeinzustand, Tageslichtbäder, Terrassen, überwiegend 2 Zimmer Wohnungen, Bedarfsausweise, C, 93,0 kWh, 92,3 kWh, 92,3 kWh, Gasetgasheizungen KP 3.500.000,- € Kontaktieren Sie uns gerne!

ESPLANADE IMMOBILIEN info@esplanade-immobilien.de Tel.: 0451-7907190



Innenstadt-Obertrave Top modernisiertes Mehrfamilienhaus mit Balkonen in bester Innenstadtlage

6 Einheiten, Grdst. 133 m², Wohnfl. ca. 296 m², Bj. ca. 1900, JNKM IST ca. 46.560,- €, Modernisierungen: Leitungen, Elektrik, Heizungen, Fenster, Küchen & Bäder, Gaszentralheizung, Bedarfsausweis, D, 115 kWh (m²a) KP 1.080.000,- € Kontaktieren Sie uns gerne!

ESPLANADE IMMOBILIEN info@esplanade-immobilien.de Tel.: 0451-7907190



Idyllisch gelegenes Einfamilienhaus mit herrlich eingewachsenem Grundstück und viel Platz in Hamberge

Wohnfl. ca. 133 m², Nutzfläche ca. 111 m², Grundstücksfläche 1.152 m², Bj. ca. 1979, 6 Zimmer, 1 Vollbad mit Dusche, Gäste-WC, Vollkeller, große Garage mit ca. 27 m², Kamin, freie Lieferung, Verbrauchsausweis, D, 137,48 kWh, Ölheizung KP 650.000,- € Kontaktieren Sie uns gerne!

Ratzeburg

Ehem. Ferienpension m. Seeblick, ca. 547 m² vermietet. Fl., ca. 1.348 m² Grdst., 10 Appt. mit DB/WC, gen. Anbau für Café-Nutzung, Pkw-Stellpl., Bj. 1909/1954, B: Strom: 87,6 kWh/(m²a) / Wärme: 285,8 kWh/(m²a), Nachtsp.-ZH, Kl: H, KP: 680.000,- € 0451-8009410 www.von-wuefling-immobilien.de

GRUNDSTÜCKE

Baugrundstück in Duvennest, 10 km bis HL-Innenstadt, 1- u. 2 Fam.haus-Bebauung möglich, 1.584 m² Grundfl., 250.000 €. 10 % Preisnachlass bei ortsüblicher Bebauung möglich. ☎ 0160-94716486

IMMOBILIENKAUFGESUCHE

EIGENTUMSWOHNUNGEN

Wir suchen laufend... Eigentumswohnungen & Immobilien jeder Größe Tel. 0451 - 610 30 40 Arnimstr. 29 a, 23566 Lübeck www.grohmann-immobilien.de

ETW gesucht! Pensioniertes Ehepaar sucht als Altersruhesitz eine ETW ab 3 Zimmer in Lübeck, Bad Schwartau oder Umgebung, EG oder mit Fahrstuhl. www.LF-Immobilien.com ☎ 0163/5060035

Ostseewohnung ges.! Solventer Hamburger Kieferchirurg su. für seine Frau und sich eine charmante Ostseewohnung mit min. 4 Zimmern und Balkon oder Dachterasse. 0451-8009410 von-wuefling-immobilien.de

HAMBURGER SUCHEN: Verliebttes Rentnerpaar (68+69j.) wünschen sich ETW max. 500m vom Wasser. 75-110m² mit Balkon. KP max. € 570.000,- HamburgAmMeer, Tel.: 04102-8243050

HAMBURGER SUCHEN: Paar mit Labrador sucht Terrasse und Fußweg zum Meer. 3-4 Zi. mit Stellplatz. KP bis € 430.000,- HamburgAmMeer, Tel.: 04102-8243050

Wohnung gesucht, auch ungeräumt, renovierungsbedürftig, nicht saniert im Raum Lübeck/Travemünde. ☎ 0170-7722 500

Barrierearme ETW ges.!

Für ein nettes Rentnerhepaar suchen wir eine gut erreichbare ETW mit Aufzug, Balkon und min. 2 Zimmern, vorzugsweise in Bad Schwartau. 0451-8009410 von-wuefling-immobilien.de

Kleine Wohnung ges.!

Für einen alleinstehenden Koch suchen wir keine kleine 1-2 Zimmer-Wohnung in Bahnhofsnahe o. ähnlich gut angebundener Lage. 0451-8009410 www.von-wuefling-immobilien.de

Zentrale Whg. gesucht!

Versierter Unternehmensberater su. eine moderne Mietwhg. ab 2 Zi. in Innenstadtlage o. in Uninähe. 0451-8009410 von-wuefling-immobilien.de

HÄUSER



Wir suchen laufend... Ein-/Zwei-/Mehrfamilienhäuser Doppelhaushälften / Eigentumswohnungen Gerne beraten wir Sie kostenlos! Tel. 0451 - 610 30 40 www.grohmann-immobilien.de



Handwerkerhaus ges.! Zur Verwirklichung des Traums vom Eigenheim suchen wir für einen passionierten Maurermeister u. seine Familie ein charmantes EFH mit Sanierungs- o. Renovierungsbedarf. KP je nach Lage und Zustand. 0451-8009410 von-wuefling-immobilien.de

BEHAGLICHKEIT GESUCHT: Zimmermann sucht für sich und seine Familie gemütliches Holzhaus o. Schwedenhaus. Gerne Bad Oldesloe u.U. KP bis € 425.000,- ☎ 04102-8243050 www.kriechimmobilien.de

ECHTES NORDLICHT SUCHT: EFH mit größerer Garage für seine Surfbretter im Kreis Stormarn. Gute Anbindung zur BAB Richtung Ostsee von Vorteil. KP bis 415.000,- ☎ 04102-8243050 www.kriechimmobilien.de

EFH zwischen HH/HL gesucht! Wir suchen für einen Diplomkaufmann und seine Frau ein gepflegtes freistehendes EFH zwischen Hamburg und Lübeck. 0451-8009410 www.von-wuefling-immobilien.de

Haus in NWM ges.! Sympathischer Wirtschaftsinformatiker su. ein freistehendes EFH in NWM. Gern mit Garage oder Carport. 0451-8009410 www.von-wuefling-immobilien.de

Ab 1.000 m² Grundstück ...gesucht! Für einen Tierarzt aus HH su. wir ein charmantes EFH auf min. 1.000 m² Grdst. (gern größer!). 0451-8009410 www.von-wuefling-immobilien.de

Modernes EFH gesucht! Erfolgreiche Lübecker Unternehmerin sucht ein modernes EFH m. offenem Grundriss, min. 130 m² Wohnfläche und energieeffizienter Ausstattung. 0451-8009410 von-wuefling-immobilien.de

KLEIN ABER FEIN GESUCHT: Junge Familie sucht kleine Immobilie bis 130 m² in OD. Gerne mit kleinem Garten und Keller. KP bis € 415.000,-. ☎ 04102-8243050 www.kriechimmobilien.de

Bis 600.000,- € ges.! Sympathisches Apothekerpaar su. für deren Kinder u. sich ein gepfl. EFH mit min. 90 m² Gr. Bz. Bis 600.000,- € KP. 0451-8009410 von-wuefling-immobilien.de

DHH/ERH ges.! Nach dem Verkauf Ihrer ETW sucht ein Hamburger Paar eine gepfl. DHH o. ein großz. RH mit sonnigem Garten. 0451-8009410 von-wuefling-immobilien.de

Schönes Zuhause gesucht! Ärztepaar mit zwei Kindern sucht Haus mit Garten in der Innenstadt/St.Jürgen/St.Gertrud, gerne Altbau. Tel.: 0160-946 55 964.

ANLAGEOBJEKTE

MFH ges.!

Wir suchen für einen Familienfonds ein gut vermietetes Anlageobjekt in HL, HH oder Kl. Keine Finanzierung benötigt. Provisionsfrei für Verkäufer. 0451-8009410 von-wuefling-immobilien.de

Bis 1,8 Mio. € gesucht! Für einen solventen Wirtschaftsprüfer im Ruhestand suchen wir ein oder mehrere Anlageobjekte bis 1,8 Mio. €. Provisionsfrei für Verkäufer. 0451-8009410 von-wuefling-immobilien.de

DACHDECKEREI GUTEN-DACH DACH - FASSADE - SCHORNSTEIN Dunkelmann & Partner Meisterhaft Wir führen auch Kleinreparaturen durch! + STEILDACH - FLACHDACH + BAUKLEMPNEREI - DACHRINNE + ALTBAU SANIERUNG + FASSADEN SANIERUNG + SCHIEFERARBEITEN + DÄMMSYSTEME De lütte Dachdecker de mok dat Kostenlose Beratung vor Ort ☎ 04503 / 70 48 355 ☎ 0152 / 361 46 645

Wir suchen laufend Mehrfamilienhäuser. Keine Kosten für den Verkäufer! Arnimstr. 29 a, 23566 HL, Tel. 0451 - 610 30 40 www.grohmann-immobilien.de GROHMANN IMMOBILIEN IMMOBILIEN SEIT 1978

MFH ab 4 Einheiten ges.! Kapitalanleger su. für sein privates Portfolio ein gepfl. und gut vermietetes MFH mit min. 4 Einheiten (gern größer!). Provisionsfrei für Verkäufer. 0451-8009410 von-wuefling-immobilien.de

Wohn-/Geschäftshaus ges.! EGT einer Einzelhandelskette su. ein Wohn-/ Geschäftshaus in guter Lage bis 1 Mio. €, auch mit Leerstand. Provisionsfrei für den EGT. 040-24827100 von-wuefling-immobilien.de

Bis 6 Mio. € gesucht! Ein Immobilienanleger aus Osnabrück su. im Großraum HH, S-H u. NI Gewerbeimmobilien zur Anlage, Budget bis 6 Mio. €. Provisionsfrei für den EGT. 040-24827100 www.von-wuefling.de

Renditeobjekt gesucht! Solventer Investor sucht ein gepflegtes Mehrfamilienhaus mit min. 6 Einheiten und guter Vermietbarkeit in Uni-Nähe. Provisionsfrei für Verkäufer. 0451-8009410 von-wuefling-immobilien.de

GRUNDSTÜCKE Wir kaufen auch Grundstücke, auf denen solch ein Haus steht! Oder falls Ihnen Ihr Grundstück zu groß geworden ist. Rufen Sie uns gerne an, wir machen Ihnen ein Angebot! NORDISKA HAUS GmbH Schönböckener Str. 10 - 23556 Lübeck ☎ 04 51 - 4 86 69 18 info@nordiska-haus.de

FERIEN- UND FREIZEITIMMOBILIEN Scharbeutz gesucht! Erfolgr. Hannoveraner Geschäftsmann su. als Rückzugsort ein geräumiges Ferienhaus in bevorzugter Lage v. Scharbeutz, Timmendorfer Strand o. Travemünde. KP bis 2,5 Mio. €. 0451-8009410 von-wuefling-immobilien.de

In OH gesucht! Für ein Hamburger Ehepaar su. wir eine charmante Ferienwhg. in OH mit Meerblick oder Nähe zur Küste. 0451-8009410 von-wuefling-immobilien.de

GEWERBLICHE IMMOBILIENANGEBOTE LADENLOKALE / LADENFLÄCHE

Stockelsdorf Stilvolle Ladenfläche in zentraler Lage, ca. 100 m² Verkaufsfläche, 3 m Schau- fensterfront, im EG eines MFH, ebenerdiger Zugang, WC, ausgeb. Keller, Anliefermöglichkeiten vorh., 2 PKW- Außenstellplätze, Bj. 1998, V: Strom: 78 kWh/(m²a), Wärme: 78 kWh/(m²a), Kl: C, Gas-ZH, KP: 295.000,-€, 0451-8009410 von-wuefling-immobilien.de

LAGERHALLEN / WERKSTÄTTEN

**Lübeck**

Zwei flexible Gewerbehallen zur Miete, ca. 285 m<sup>2</sup> Produktions-/Lagerfl., teilbar, Starkstrom, Büro, Küche, 2 WC's, 3 Stellplätze, gute Autobahn-Anbindung, Bj. 1968, B: Strom: 75,7 kWh/(m<sup>2</sup>a), Wärme: 194,5 kWh/(m<sup>2</sup>a), Gas-ZH, NKM: 1.800,-€, ☎ 0451-8009410 www.von-wuefling-immobilien.de

HOTELS / GASTSTÄTTEN

**Schloss-Anwesen...**

in ländlich-idyllischer Lage v. M-V, ca. 172.500 m<sup>2</sup> Parkgrdst., Denkmalschutz, ca. 3.000 m<sup>2</sup> Nutzfl., 39 Zi. m. Ensuite-Bädern, Aufzug, Terr. m. Seeblick, Marstall f. Events bis 120 Pers. nutzbar, 18 Stellplätze (+22 mögl.), direkter Seezugang, div. Nutzungsmögl., neue Gas-ZH 2024, Bj. 1697, saniert 2001, Kaufpreis: 3.700.000,-€, ☎ 0451-8009410 www.von-wuefling-immobilien.de

GEWERBLICHE IMMOBILIENGESUCHE

BÜROFLÄCHEN / PRAXEN

**Praxis gesucht!**

Zur Praxiserweiterung suchen wir für einen Arzt eine Praxis in Bad Schwartau, mit einer Fläche ab 150 m<sup>2</sup>, Provisionsfrei für den Eigentümer. www.LF-Immobilien.com ☎ 0163/5060035

**Bürofläche ges.!**

Für ein expandierendes Start-up su. wir eine attraktive Bürofläche in Lübeck ab 150 m<sup>2</sup>, gern mit SP zum Kauf oder zur Miete. Provisionsfrei für Verkäufer. 0451-8009410 von-wuefling.de

LAGERHALLEN / WERKSTÄTTEN

**Gewerbehalle ges.!**

Für einen Lübecker Handwerksbetrieb su. wir eine funktionale Gewerbehalle im Raum HL ab 300 m<sup>2</sup> mit Büroanteil und Tor. Gern zur Miete oder zum Kauf, schnelle Abwicklung garantiert. 0451-8009410 von-wuefling-immobilien.de

**Moderne Halle gesucht!**

Gesucht wird eine moderne Lager- oder Produktionshalle ab 500 m<sup>2</sup> im Großraum Lübeck. Gute Anbindung an die A1 gewünscht. Kauf o. Miete möglich. Provisionsfrei für EGT. 0451-8009410 von-wuefling-immobilien.de

GRUNDSTÜCKE

**Gewerbegrundst. ges.!**

Für einen Hersteller v. Maschinenteilen su. wir ein Gewerbegrundst. zur Miete oder Kauf ab 3.000 m<sup>2</sup>. Gute Verkehrsanbindung ist wünschenswert. Provisionsfrei für Eigentümer. 0451-8009410 von-wuefling-immobilien.de

Suche Grundstück ab 400 m<sup>2</sup>-2.000 m<sup>2</sup>, auch verwildert, mit altem Gebäude und ungeräumt/mit Inventar, auch ohne Unterlagen. Anzahlung sofort möglich. Keine Kosten für den Verkäufer. Anruf genügt! ☎ 0170-77 22 500

MIETANGEBOTE

2 ZIMMER

**St. Gertrud:** 2 Zi.-Whg. ca. 50 m<sup>2</sup>, voll möbliert, EBK, DU-Bad, WM 780€ außer Strom, mögl. Pendler, ab 1.9.25 ☎ (0451) 65433

**2 Zi.-Whg.** 51 m<sup>2</sup>, St. Jürgen a. d. Wakenitz: Tiefpart. m. Wakenitzblick in 2 Fam.-Haus, eig. Eingang, Duschbad, EBK, Rolläden, Terrasse m. kl. Garten, Bootsteg, an Einzelpers., KM 670€ + NK + MS. Kontaktaufnahme mit kurzer Selbstauskunft an drwve@t-online.de

MIETGESUCHE

WOHNUNGEN

**Professionelle Vermietung von Wohn- und Gewerbeimmobilien in Lübeck und Umgebung. Gerne beraten wir Sie kostenlos! Tel. 0451 - 610 30 40**  
**Arnimstr. 29a, 23566 Lübeck**  
  
 IMMOBILIEN SEIT 1978

**Schöne 1-2 Zi.-Wohnung** in Lübeck o. nähere Umgebung von zuverlässiger Rentnerin (NR, keine Haustiere), wegen Eigenbedarf-Kündigung dringend gesucht: 45-50m<sup>2</sup>, Balkon/Terrasse, EG / 1.OG, bis 700€ WM, ☎ 0170/5915113 o. G.wawersig@t-online.de

**3-Zi.-Whg. in HL ges.!**

Sympathische Krankenpflegerin sucht eine helle 3-Zi.-Whg. in HL mit Balkon u. EBK. NKM bis 1200,- €. 0451-8009410 von-wuefling-immobilien.de

**Alleinstehender Rentner** sucht günstige 2-3 Zi.-Whg. in Ratekau, möglichst ebenerdig o. 1. OG. ☎ 0171/3080242

**Er 68 J.,** Rentner sucht kl. Whg. oder möbl. Zimmer. ☎ Z1 4125898

**Ingenieur** sucht kleine Wohnung. ☎ 01765/5123499

HÄUSER

**Modernes Haus...**

gesucht! Für einen Abteilungsleiter bei Träger su. wir ein modernes Haus zur Miete mit Stellplatz und hochwertiger Ausstattung. NKM bis 2.000,- €. 0451-8009410 von-wuefling-immobilien.de

**RH / DHH zur Miete...**

gesucht! Junge Familie su. nach dem Familienzuwachs ein gemütliches RH / DHH in familienfreundlicher Lage mit Terrasse o. kl. Garten. 0451-8009410 www.von-wuefling-immobilien.de

**EFH in HL oder Umland!**

Tierliebendes Ehepaar sucht ein gepflegtes EFH zur Miete - gern langfristig und mit Platz für Hund & Katze. 0451-8009410 www.von-wuefling-immobilien.de

**Haus zur Miete ges.!**

Für eine junge Familie m. zwei Kindern su. wir ein freistehendes EFH o. eine DHH mit Garten in/um Lübeck. 0451-8009410 von-wuefling-immobilien.de

IMMOBILIEN DIENSTLEISTUNGEN

ANDERE DIENSTLEISTUNGEN

**40 JAHRE ERFAHRUNG:** Mit langjähriger Expertise beraten wir Käufer bei der Suche. So verkaufen Sie Ihre Immobilie diskret und mit Erfolgsgarantie. Auch Sa./So. und nach Feierabend. ☎ 04102-8243050

**ZU VIEL GARTENARBEIT?** Der Garten wird Ihnen zu viel und zu beschwerlich? Wir finden den passenden Käufer für Ihre Immobilie. Die Wertermittlung Ihrer Immobilie ist für Sie kostenlos. ☎ 04102-8243050

STELLENMARKT

STELLENANGEBOTE

HANDWERK / GEWERBLICHE BERUFE

**Hans Möller & Söhne GmbH**  
 Zu den Gründen 19 • 23623 Dakendorf  
 Tel.: (0 45 05) 446  
 e-mail: info@moeller-soehne.de • www.moeller-soehne.de

**Wir suchen** zum nächstmöglichen Termin, auch als Quereinsteiger, (m/w/d)  
**Tiefbauer und Baggerfahrer**

**Wir bieten:**

- leistungsgerechte Zahlung • moderner Fuhrpark
- abwechslungsreiche Tätigkeitsbereiche
- Soziale Leistungen • Urlaubs- und Weihnachtsgeld
- Aufstiegsmöglichkeiten bis hin zum Kolonnenführer möglich
- Arbeiten mit digitaler Vermessungstechnik
- Fahrtzeit = Arbeitszeit

**Qualifikationen:**

- ⇒ Kenntnisse im Umgang mit Baumaschinen
- ⇒ Erfahrungen im Bereich Erd- und Entwässerungsarbeiten sowie des Drainage- und Kulturbaus
- ⇒ Flexibilität im Umgang mit wechselnden Aufgabenstellungen

**Bei Interesse freuen wir uns über die Zusendung Ihrer Bewerbungsunterlagen mit Gehaltsvorstellung an obige Adressez. Hdn. H. Möller**

**hock Ihr Bodenausstatter**  
 Lübeck, Kanalstr. 12-18, Tel.0451 77091

**Unser Team sucht Verstärkung**  
**Fußbodenleger/in**  
 mit Festgehalt oder auf Stundenbasis

Seit über 80 Jahren bieten wir unseren Mitarbeitern sichere Arbeitsplätze mit guter Bezahlung und zusätzlichen Leistungen.

**Einfach anrufen und informieren**

**hock Ihr Bodenausstatter**  
 Lübeck, Kanalstr. 12-18, Tel.0451 77091, Herr Sellmann

**GÖDECKE LOGISTIK**

**Mehr Respekt für Servicehelden!**  
 Wir suchen eine Aushilfe als **Lagerkraft** (m/w/d) mit Gabelstapler-Erfahrung

**Gödecke Eurotrans GmbH** Tel. 0451-8990922  
 Stellmacherstr. 6-12 Matthias Gödecke  
 23556 Lübeck mg@goedecke-logistik.de

WEITERE BERUFSFELDER

**HAUS- UND REINIGUNGSPERSONAL**

**Su. Mitarbeiter** für Gartenpflege Su. Treppenhausreinigungskraft m. FS Firma Willemeit ☎ 0171-5213822

**Reinigungskraft** gesucht für Büro u. Haushalt ☎ 0451/69 33 76 06

**WIR SIND NACHHALTIG**

Bei der Herstellung von Zeitungsdruckpapieren wird nahezu 100% Altpapier eingesetzt.



**wochen spiegel** Quelle: BDZV

**FINDE DEINEN TRAUMJOB IM NORDEN**

**KÜSTENFISCHER.DE**



Stadt Bad Segeberg <b>Digitalisierungsbeauftragte*n</b> (m/w/d) Vollzeit Bad Segeberg	Hans Beuge GmbH Kfz.-Meisterbetrieb <b>KFZ-Mechatroniker*in</b> (m/w/d) Vollzeit, Teilzeit Mölln
Hans Möller + Söhne GmbH <b>Tiefbauer</b> (m/w/d) Vollzeit, Teilzeit Ahrensböck	Stadt Fehmarn <b>Teamleitung mit gehobener Sachbearbeitungsfunktion</b> (w/m/d) Vollzeit Fehmarn
Kreisstadt Bad Oldesloe <b>Fachbereichsleitung für den Fachbereich Bauen und Umwelt</b> (m/w/d) Vollzeit, Teilzeit Bad Oldesloe	Stadtwerke Lübeck Gruppe GmbH <b>Fährführer:in</b> (m/w/d) Vollzeit Lübeck
Nordbrief GmbH <b>Mitarbeiter im Vertriebsaußendienst</b> (d/m/w) Vollzeit, Teilzeit Lübeck	10.877 Stellen und 6.588 Arbeitgeber warten auf Dich. 

**wochen spiegel**

**Wochenspiegel Verlag:** Lübecker Nachrichten Media GmbH Herrenholz 12, 23556 Lübeck

**Druck:** A. Beig Druckerei und Verlag GmbH & Co. KG Damm 9-19 25421 Pinneberg

**www.wochenspiegel-online.de**

Geschäftsleitung: Björn Bothe & Adrian Schimpf  
 Leiter Media-Vermarktung: Marco Schümann

Anzeigenabteilung: Tel. 04 51/1 44-12 00  
 Privatanzeigen: Tel. 04 51/1 44-11 11  
 e-mail: wochenspiegel.anzeigen@LN-luebeck.de

Zustellung: kostenlos, sonnabends  
 Lübecker Wochenspiegel Zustell GmbH  
 Telefon: 04 51/1 44-18 26

Gesamt-Druckauflagen:  
 Ausgabe Lübeck 95.985  
 Ausgabe Bad Schwartau / Stockelsdorf 26.805  
 Ausgabe Lübecker Bucht 16.650  
 Ausgabe Eutin / Malente 17.810  
 Gesamtauflage 157.250

**NORD BLOCK** Bundesverband Deutscher Anzeigenblätter  
**ADA** Anzeigenblätterverband  
**BVDA** Bundesverband Deutscher Anzeigenblätter

Falls Sie dieses Produkt nicht mehr erhalten möchten, bitten wir Sie, einen Werbeverbotsaufkleber mit dem Zusatzhinweis - „bitte keine kostenlosen Zeitungen“ an ihrem Briefkasten anzubringen.  
 Weitere Informationen finden Sie auf dem Verbraucherportal [www.werbung-im-Briefkasten.de](http://www.werbung-im-Briefkasten.de)



# Lübeck ist grün-weiß



## SPIELANKÜNDIGUNG

### HEIMSPIEL-HATTRICK AN DER LOHMÜHLE

Wer: VfB Lübeck : SSV Jeddelo

Wann: Mi. | 27. August | 19 Uhr

Wo: Stadion an der Lohmühle

Wer: VfB Lübeck : Hannover 96 II

Wann: So. | 31. August | 14 Uhr

Wo: Stadion an der Lohmühle

Wer: VfB Lübeck : Altona 93

Wann: Sa. | 6. September | 14 Uhr

Wo: Stadion an der Lohmühle

**TICKET-HATTRICK**

TICKETS FÜR ALLE DREI HEIMSPIELE KAUFEN UND AUF DEN GESAMTPREIS 19% SPAREN!



Wir sehen uns auf dem Platz!

## GEGNERCHECK

### SSV Jeddelo

**Stärken:** Engagement, luftige Ballbesitz-Präsenz, gute Dynamik im Umschaltspiel, robuste Defensive im Zweikampf.

**Schwächen:** Konstanz über längere Serien, gelegentliche Abschlussqualität, Abstimmung in der letzten Linie mit Schwanungen.

**Schlüsselspieler-Tendenzen:** flexible Offensivkräfte, zweikampfstarke zentrale

Mittelfeldspieler, sicherer Torwart; torgefährliche Innen-/Außenstürmer im Gegenpressing. **Typische Formation:** 3-4-2-1.

**Spielweise gegen defensiv strukturierte Teams:** Geduldiger Aufbau über die Mittelfeldzentrale, Flügelwechsel, diagonale Pässe, schnelle Umschalt-situationen nach Ballgewinn.

### Hannover 96 II

**Stärken:** Jugendlicher Drang, Pressingintensität, schnelle Offensivwechsel. **Schwächen:** Erfahrungsvorsprung der Gegner, Stabilität in langen Phasen des Spiels kann variieren.

**Schlüsselspieler-Tendenzen:** junge Offensivkräfte, vielseitige Mittelfeldakteure, solide Keeper. **Typische Formation:** 4-2-3-1.

**Spielstil gegen defen-**

**siv organisierte Teams:** probieren Lücken durch Zwischenlinienpässe zu finden, nutzen Flügelwechsel und diagonale Bälle.

Mit Jonas Schwanke steht bei unseren Gästen ein ehemaliges Torwarttalent des VfB Lübeck im Tor. Gleichzeitig ist er auch dritter Torwart bei den Profis.

## NACHBERICHTERSTATTUNG



### Leidenschaftlicher Pokalfight an der Lohmühle - VfB überzeugt gegen Zweitligisten vor starker Kulisse

Der VfB Lübeck zeigte in der 1. Runde des DFB-Pokals gegen den SV Darmstadt 98 eine herausragende Mannschaftsleistung und verlangte dem Favoriten alles ab. Vor 8.682 Zuschauern und einer beeindruckenden Choreo trat das Team mutig, geschlossen und mit großem Einsatz auf. Trotz des 0:2 Rückstandes ließ der VfB nicht locker und wurde in der Nachspielzeit für seinen unermüdlichen Einsatz mit dem verdienten Anschlusstreffer

belohnt. Die Fans feierten ihre Mannschaft nach dem Abpfiff minutenlang mit Standing Ovations und zeigten damit, wie stolz sie auf die Leistung ihrer Mannschaft waren. Dieser Abend zeigte eindrucksvoll, wozu der VfB in der Lage ist. Die Leidenschaft auf dem Platz, die Geschlossenheit der Mannschaft und die großartige Unterstützung von den Rängen machen Lust auf mehr. **Unterstützt unser Team live im Stadion - kommt zahlreich vorbei!**

### Liga Saison Regionalliga 2025-26

Nord Verein	Pkte
1 Jeddelo	12
2 Drochtersen	9
3 VfB Oldenburg	9
4 Phönix Lübeck	7
5 Meppen	7
6 Flensburg	6
7 Emden	6
8 Hannover 96 II	4
9 HSV II	4
10 Altona 93 (N)	4
11 HSC Hannover (N)	4
12 Norderstedt	3
13 Bremen II	3
14 VfB Lübeck	3
15 Bremen SV	3
16 BW Lohe	3
17 St. Pauli II	0
18 Schöningen (N)	0

Stand 19. August 2025



## SPONSOR DES MONATS

### Heizungsbau Lübeck

Ihr Spezialist für energieeffiziente Installations- und Heizungsarbeiten

- Heizung
- Fußbodenheizung
- Photovoltaik
- Speichersysteme

Wir sind erst zufrieden, wenn Sie es sind!

Sebastian Schulz  
Heizungsbau Lübeck e.K.  
Krämerwende 9 · 23556 Lübeck  
Telefon: 0451 80700444  
info@heizungsbau-luebeck.de  
heizungsbau-luebeck.de



Geschäftsführer Sebastian Schulz mit Torwart Phillip Diestel, der im Pokalkrimi gegen SV Darmstadt 98 **Man of the Match** geworden ist.

**Spiel-Tipp von Sebastian Schulz:**  
VfB Lübeck - Jeddelo 3:1 und VfB Lübeck - Hannover 96 II 2:1

## SPIELER IM FOKUS

### Man of the Match gegen SV Darmstadt 98

#### Phillip Diestel

Geburtsdatum 16.10.2006  
Geburtsort Lübeck  
Nationalität deutsch  
Größe 182 cm  
Rückennummer 21  
Position Torwart  
beim VfB seit 01.07.2016  
letzter Verein Fortuna St. Jürgen

