

# BAD SCHWARTAU | STOCKELSDORF WOCHENSPIEGEL

WWW.WOCHENSPIEGEL-ONLINE.DE

Sonnabend, 19. Juli 2025 • kostenlos

## Unterstützung für Rettungsdienst

Mitglieder der Wehren können für Reanimationen alarmiert werden, wenn die Zeit drängt.

SEITE 2

## Hinterlandanbindung

Bad Schwartauer Initiative sammelt 3400 Unterschriften gegen die Pläne der Bahn. Petition auf Bundesebene geplant.

SEITE 3

## Ein Leben für den ATSV

Vereinsvorsitzender Dieter Iden wurde von der Gemeinde Stockelsdorf mit der Goldenen Ehrenmedaille ausgezeichnet.

SEITE 4

Zustellung: 0451/144-1826  
Redaktion: 0451/144-1781  
Anzeigen: 0451/144-1111, Fax -1010

## Kinderfest im Kurpark

**BAD SCHWARTAU.** Im Rahmen des Bad Schwartauer Kultursommers findet am Sonntag, 20. Juli, unter dem Motto „Schwartau spielt“ von 11 bis 19 Uhr ein Kinderfest im Kurpark statt. Neben vielfältigen Spielangeboten wird es auch ein Bühnenprogramm an der Musikmuschel geben. Mit dabei: Die Eurokidz, Mitmachkonzerte für die ganze Familie und eine Kinderdisco. Der Eintritt ist frei.

## „Geh aus mein Herz und suche Freud...“

**BAD SCHWARTAU.** Alle Musikfreunde sind herzlich zu einer Sommerserenade am Sonntag, 20. Juli, um 17 Uhr in die St. Fabian-Kirche in Rensefeld eingeladen. Der Posauenenchor Rensefeld gestaltet unter der Leitung von Kirchenmusikerin Julia Wyrwa ein Konzert zum beliebten Sommerlied „Geh aus mein Herz“ von Paul Gerhardt. Es erklingen Werke von Georg Friedrich Händel, Dietrich Buxtehude, Felix Mendelssohn Bartholdy, George Gershwin u.a..

## Sommerkonzerte mit Spirit of Joy

**BAD SCHWARTAU.** Der Gospelchor Spirit of Joy lädt zu zwei Sommerkonzerten in die Martin-Luther-Kirche Bad Schwartau (Kaltenhöfer Straße 42) ein. Am Samstag, 19. Juli, um 19 Uhr und am Sonntag, 20. Juli, um 18 Uhr werden die Sängerinnen und Sänger die Freude der Gospelmusik feiern. Unter der Leitung von Kantor Nathanael Kläs präsentiert der Chor sein vielseitiges Programm mit mitreißenden und nachdenklichen Liedern. Begleitet werden die Songs von einer Band in der Besetzung Piano, Bass und Schlagzeug. Gemeindepastor und Sänger Klaus Bergmann moderiert durch die Abende und gibt kurze Einblicke in einige Gospeltexte. Der Eintritt ist frei. Eine Kollekte am Ausgang wird für die Unterstützung der Chorarbeit erbeten.



Die Partymeile der Travemünder Woche.

Foto: Agentur 54°

## Auf zur Travemünder Woche

Zehn Tage Regattasport, Live-Musik, Kulinarik und Familienprogramm.

**TRAVEMÜNDE.** Sommerbeats, Segeln und Schlemmen – noch bis zum 27. Juli findet im Ostseebad die Travemünder Woche (TW) statt. Regattasegeln auf Weltklasseniveau und maritimes Volksfest entlang der Meile mit verschiedenen Arealen. Für die 136. Travemünder Woche gibt es Neuigkeiten: Das Riesenrad wird wie 2023 wieder am Strand aufgebaut und statt des Fischerdorfs ist ein bayerisches Bierzelt geplant. Die Bühne im Brügmanngarten bietet diesmal jeden Tag Programm. Am 22. Juli gibt es beim LN Kinder- und Familientag bei Vorlage der LN-App vergünstigte Preise bei vielen Ausstellern.

Entlang der Strand- und Travepromenade wird ein Programm mit Festivalbühnen, Shoppingmeilen, Foodtrucks und jeder Menge Unterhaltung geboten. Die Partygänger können sich in der Beach Area vergnügen und Kinder auf der Spielwiese im Brügmanngarten. Gefeierte wird täglich von 11 Uhr bis in die späten Abendstunden.

**Festival-Areale:** Der zentrale Festivalort ist die **König Pilsener Beach Area**. Sie befindet sich an der Schnittstelle von Strand- und Travepromenade, bei den Strandterrassen (Nordermole). Auf der König Pilsener Bühne treten an allen Abenden Cover-Bands in allen Stilrichtungen auf.

Das **Riesenrad White Wheel** feiert sein Comeback am Strand. Es befindet sich am Kurstrand mit Zugang von der Nordermole aus.

An den Abenden wird der Strand an der Nordermole mit **zwei Beach-Clubs** zur Partyzone. Im Caribbean Island Club gibt es täglich Live-Musik. Der Party-House Club geht mit wechselnden DJs an den Start.

**Strandpromenade und Rosenberg-Village:** Wer genussvoll flanieren möchte, der sollte einen Spaziergang entlang der Strandpromenade machen. Das Speisenangebot reicht von exotisch-indischer Kost, Foodtruck-Spezialitäten bis zu Pommes und Bratwurst. Im

Rosenberg Village gibt es Live-Musik von Flamenco bis Jazz.

Der **Brügmanngarten** verwandelt sich in Spielwiese und Vergnügungspark mit Karussells, Hüpfburgen oder Trampolin. Dazu wird die Festivalbühne die ganze Woche bespielt. Das Programm reicht von Kindershow bis Gottesdienst, von ABBA-Cover bis Shanty, von Party mit United 4 bis hin zu Hochkultur im Rahmen des Classical-Beat-Festivals. Fußläufig zum Strandbahnhof ist die Bertlingstraße das Eingangstor zum Gelände. Anbieter aus Handel und Kunsthandwerk sind ebenso dabei, wie das Wein-carée.

Treffpunkt für Seglerinnen und Segler ist **Sailors-Village**. Am Regattabüro an der Travepromenade gibt es alle Infos zu den Regatten. 770 Seglerinnen und Segler aus elf Nationen auf 350 Booten sind diesmal dabei.

Das **Feuerwerk** mit LN-Livestream findet am Sonntag, 27. Juli, um 22.45 Uhr statt.

**Dach Solar GmbH**

**Ratenkauf möglich!**

**PHOTOVOLTAIK**  
vom Fachbetrieb vor Ort

**ALLES AUS EINER HAND**

- ✓ individuelle Fachberatung
- ✓ fachgerechte Montage
- ✓ zuverlässig und kostengünstig
- ✓ schnell und professionell

Rudolf-Diesel-Str. 22, 23617 Stockelsdorf | 0451-120 150-0  
info@dachsolar.de | www.dachsolar.de

**Bestattungsinstitut Friedrich-W. Zunft**  
Friedhofsallee 1a, 23554 Lübeck

Wir sind täglich 24 Stunden für Sie erreichbar.  
**Tel. 04 51 / 49 12 32**

**Erd- u. Feuerbestattungen auf allen Friedhöfen**  
**Waldbestattungen**  
**Seebestattungen**

**Bestattungsvorsorge und Beratung kostenlos**

**Gold & Silber**  
Wir zahlen hohe Preise für Besteck und Schmuck, Brillanten und Uhren, Münzen, Zahngold und Bernstein

**ANTIK & KUNST**  
Breite Str. 4 neben der Schiffergesellschaft  
**direkt am Koberg**  
☎ 7 25 56 • Gutachten  
Mo. geschlossen  
Di - Fr. 10-16 Uhr  
Samstag 11-16 Uhr

**Suche alte Orden und Bilder**  
**www.goldankauf-dose.de**

**Flohmärkte**

**MARKTKAUF**

**Wismar**  
Zierower Landstraße  
**So., 27. Juli, 10-16 Uhr**  
Nächster Termin: 24. August  
**HAASE-MÄRKTE Info: 0171-34 86 414**

**AUTO ADAM kauft**  
fast jeden Pkw & Lkw  
auch defekt, Unfall-/Totalschaden  
**Sofort Bargeld, prompte Abmeldung u. Abholung**  
24-Std.-Tel.-Service, auch sonntags

**Rufen Sie an, 04 51 / 57010**  
HL, Roggenhorster Straße 13  
**www.AUTO-ADAM.de**

**O. C. KATRE-SCHMUCK**  
**Batteriewechsel sofort**  
**Wir kaufen: Gold, Silber, Platin, Schmuck, Diamanten, Zahngold, Bernstein, Luxusuhren**

**MÜHLENSTR. 19 • LÜBECK ☎ 0451/9 89 89 29**

**wohnen & sparen**  
FACHMARKT FÜR RAUMGESTALTUNG

wohnen & sparen  
Fachmärkte für textiles Wohnen GmbH  
Brocksstr. 69 • 23554 Lübeck  
Tel: 0451/48482-0  
www.ws-luebeck.de

**50% RABATT**  
AUSVERKAUF DER ABTEILUNG  
AUF ALLE BETTEN UND MATRATZEN  
AUS UNSERER AUSSTELLUNG. NUR SOLANGE DER VORRAT REICHT

**SOMMERAKTION! 13% RABATT**  
auf Insekten-schutz auf Maß von Germania

**SOMMERAKTION! 30% RABATT**  
auf Plissees & Wabenplissees von ESPRIMA

**SOMMERAKTION! 20% RABATT**  
auf Boden-verlegung

**OSTSEE MEDIZINTECHNIK**  
SCHULUNGSZENTRUM

**RAUM FÜR IHRE VERANSTALTUNGEN!**

Mehr als nur ein Sanitätshaus: In unserer Lübecker Zentrale finden Sie nicht nur moderne Orthopädie- und Schuhtechnik, sondern auch **barrierefreie Seminarräume zur Miete – ideal für Schulungen, Workshops und Fortbildungen.**

**Für mehr Infos:**  
OSTSEE-MEDIZINTECHNIK GMBH  
SCHULUNGSZENTRUM  
Estlandring 7 | 23560 Lübeck  
Tel 0451 – 290 71 50 | vermietung@ostsee-mt.de

**UNSERE SANITÄTSHÄUSER IN IHRER NÄHE:**

LÜBECK	Estlandring 7	Tel. 0451 290 71 50
LÜBECK	Schlutuper Str. 7	Tel. 0451 582 412 88
LÜBECK	Moisliger Allee 6b	Tel. 0451 498 25 43
TRAVEMÜNDE	Am Dreilingsberg 7	Tel. 04502 880 97 07
TIMMENDORF STR.	Birkenallee 1	Tel. 04503 898 98 72
EUTIN	Elisabethstr. 16 – 18	Tel. 04521 794 18 09

**www.ostsee-medizintechnik.de**

**SCHMERZEN DURCH NARBEN UND NARBENSCHMERZ**  
Unser ScaRemedy® Narben-Konzept – schnell, effizient und nachhaltig.

**ZENTRUM FÜR INTEGRATIVE MEDIZIN BORNEMANN**  
Wir sind anders.  
Schmerztherapie / Osteopathie / Chiropraktik / Triggerstosswellen / Naturheilverfahren  
im Bauchraum (peritoneale Adhäsionen)  
Telefon: 0451 - 79 80 99 / Termine nach Vereinbarung / www.zfim-bornemann.de

**Rondinella Bestattungen**

• Erdbestattung  
• Feuerbestattung  
• Baumbestattung  
• Seebestattung  
• Auf allen Friedhöfen

**Tag und Nacht 0451 - 58 36 58 56**  
Ratzeburger Allee 86 c  
23562 Lübeck



Koki zeigt Clint Eastwoods „Juror #2“

**BAD SCHWARTAU.** Am Dienstag, 22. Juli, zeigt das Kommunale Kino Bad Schwartau den Gerichtskrimi „Juror #2“ im Moviestar Bad Schwartau, Eutiner Ring 14. Dem Geschworenen Nummer 2 kommen während der Gerichtsverhandlung in einem Mordfall Zweifel. Spannender Film des Regisseurs Clint Eastwood (97), der das amerikanische Geschworenen-System trotz seiner Mängel für gerecht und verlässlich hält. Der Eintritt kostet 7 Euro (Koki-Mitglieder zahlen 4,50 Euro).

Familienmusical in der St. Martinskirche

**BAD SCHWARTAU.** Am Sonntag, 20. Juli, lädt die Evangelische Kirchengemeinde Schwartau um 10 Uhr zu einem kleinen Familienmusical in die St. Martinskirche Cleverbrück ein: Ca. 30 Menschen zwischen 2 und 70 Jahren haben mit Kantorin Hedwig Geske und Diakonin Christiana Schulz gemeinsam „Die Geschichte von Franziskus und dem Wolf von Gubbio“ einstudiert. Im Gottesdienst ist das nun zu erleben - mit Liedern, Kostümen, ganz viel Spielfreude und Herzblut....

Palliativsprechstunde im Helios Agnes Karll

**BAD SCHWARTAU.** Das Helios Agnes Karll Krankenhaus lädt am Dienstag, 22. Juli, um 19 Uhr zur nächsten Palliativsprechstunde im Aufenthaltsraum der Station A1 ein. Mit dieser Sprechstunde möchte das Helios Agnes Karll Krankenhaus Menschen, die an einer unheilbaren Krankheit leiden und ihren Angehörigen Orientierung geben und Sorgen nehmen.

Wenn die Zeit drängt: Freiwillige Feuerwehr rückt zu Reanimationen aus

Mitglieder der Wehren Mori und Dahme können alarmiert werden, wenn der Rettungsdienst Unterstützung benötigt

**STOCKELSDORF.** Florian Paasch will helfen. Hauptberuflich arbeitet er bei der Lübecker Berufsfeuerwehr. Ehrenamtlich engagiert er sich als Wehrführer bei der Freiwilligen Feuerwehr Mori in der Gemeinde Stockelsdorf. Brände, umgestürzte Bäume, vollgelaufene Keller, Ölsuren, gestörte Brandmeldeanlagen – er und sein Team rücken aus, wenn andere Hilfe benötigen. Neu ist, dass Paasch und 22 seiner Kameradinnen und Kameraden auch dann alarmiert werden können, wenn der Rettungsdienst Unterstützung benötigt.

Anlass ist das Projekt AED Feuerwehr. Dieses will der Rettungsdienst in Kooperation mit möglichst vielen der 128 Freiwilligen Feuerwehren im Kreis Ostholstein umsetzen. Neben den Stockelsdorfern sind auch neun Einsatzkräfte aus Dahme mit am Start. Die Abkürzung AED steht für automatisierten externen Defibrillator. Das Gerät wird zur Wiederbelebung genutzt.

Chris Mohrhagen rechnet damit, den Beitritt von drei bis fünf weiteren Wehren bis Ende des Jahres realisieren zu können. Der Teamleiter Erweiterter Rettungsdienst bezeichnet das Engagement als Mehrwert. „Alles, was den Menschen hilft, supporten wir. Viele Kameraden wollen mitmachen“, stellt er klar.

Und für Florian Paasch hat der Beitritt zur AED Feuerwehr auch noch einen persönlichen Hintergrund. „2024 haben wir einen Ka-



Zahlreiche Einsatzkräfte der Freiwilligen Feuerwehr Stockelsdorf unterstützen seit Anfang Juni ehrenamtlich und freiwillig den Rettungsdienst in der Region. Foto: Freiwillige Feuerwehr Stockelsdorf

meraden gehabt, der jung gestorben ist. Wir haben viel darüber gesprochen und überlegt, ob wir hätten helfen können.“ Dabei sei es auch darum gegangen, wer im Ernstfall am schnellsten bei einer Person sein könnte, die dringend reanimiert werden muss.

Etwas später habe er von einem Wehrführer aus dem Kreis Plön von dem Projekt gehört. „Ich bin dann auf den Rettungsdienst zugegangen und so hat sich das entwickelt“, erklärt er.

Weiter stellt er klar, dass der Leit-

stellendisponent darüber entscheidet, ob neben dem Rettungsdienst auch Feuerwehrleute alarmiert werden. Und Chris Mohrhagen ergänzt: „Die Hauptaufgabe der Feuerwehrleute bleibt der Brandschutz.“

Ostholsteins Kreiswehrführer Michael Hasselmann ist davon überzeugt, dass Feuerwehren aufgrund ihrer Ortskenntnisse und Verfügbarkeit oft schneller am Einsatzort sein können als der Rettungsdienst. Dies könne im Ernstfall auch einen beschleunigten

AED-Einsatz zur Folge haben.

FEUERWEHREN WOLLEN DEFIBRILLATOREN

Hasselmann betont weiter, dass der Deutsche Feuerwehrverband – losgelöst von dem Projekt – eine Ausstattung mit AEDs vorsehe. Sie seien nicht nur für die Bevölkerung, sondern auch für den Eigenschutz der Feuerwehrkräfte bei Übungen und Einsätzen wichtig.

Der Kreiswehrführer mahnt, dass Wehren sorgfältig abwägen

sollten, ob sie die Mehrbelastung auf sich nehmen wollen. „Es ist wichtig, dass die Feuerwehrleute angemessen geschult und unterstützt werden, um die zusätzlichen Aufgaben effektiv und sicher bewältigen zu können“, sagt er und ergänzt: „Eine Flut von Einsätzen ist nicht zu erwarten, denn eine Alarmierung erfolgt in der Regel, wenn der initiale Notruf eine Reanimationssituation erwarten lässt und der Rettungsdienst nicht zeitnah zur Verfügung steht.“

Der Landesfeuerwehrverband Schleswig-Holstein weiß um die positiven Effekte der zusätzlich alarmierbaren Lebensretterinnen und -retter. Sprecherin Mareike Dahms sagt dennoch: „Die Herausforderungen und potenziellen Risiken überwiegen aus unserer Sicht.“ Durch eine AED-Feuerwehr könne ein falsches Sicherheitsgefühl entstehen. Potenzielle Ersthelfende könnten, statt selbst einzugreifen, auf die „ohnehin gleich anrückende Feuerwehr“ warten.

App für Ersthelfende

Die App „Saving Life“ des Arbeiter-Samariter-Bundes ist landesweit mit den Rettungsleitstellen verknüpft. Ersthelferinnen und Ersthelfer können sich registrieren. Sollten sie während eines Notfalls in unmittelbarer Nähe sein, würden sie informiert und könnten tätig werden. Weitere Infos gibt es auf [www.asb-sh.de/savinglife](http://www.asb-sh.de/savinglife).

Existenzgründerpreis der Lübecker Wirtschaft

Bewerbt Euch bis 31.07.2025

Gewinnt den Existenzgründerpreis der Lübecker Wirtschaft 2025!

Der Award ist mit 7500,- Euro und einem Mediapaket der Lübecker Nachrichten dotiert. Oder Ihr holt Euch den Innovationspreis dotiert mit 3000,- Euro plus Mediapaket. Entweder Ihr bewerbt Euch selbst oder schlagt ein Unternehmen vor, das es verdient hat, ausgezeichnet zu werden.

Einfach unsere Website aufrufen und digital bewerben. Wir freuen uns über Euren Unternehmergeist und den Mut zur Verwirklichung.

Infos und Bewerbung unter [www.LN-Existenzgruenderpreis.de](http://www.LN-Existenzgruenderpreis.de)



EXISTENZGRÜNDERPREIS DER LÜBECKER WIRTSCHAFT



Kaufmannschaft zu Lübeck WACHSENDE WIRTSCHAFT FÜR LÜBECK UND DIE REGION



IHK Lübeck



Mit der Vergabe des Existenzgründerpreises der Lübecker Wirtschaft fördern wir den Unternehmergeist in der Region.



# Mit Petition gegen die Hinterlandanbindung

Bad Schwartauer Initiative sammelt 3400 Unterschriften gegen die Pläne der Bahn. Petition auf Bundesebene geplant.

**BAD SCHWARTAU.** Noch hat die Bahn die Unterlagen zur Planfeststellung des Bad Schwartauer Abschnitts der Hinterlandanbindung nicht öffentlich gemacht. Doch die Menschen in der Stadt befürchten das Schlimmste – massive Auswirkungen auf Menschen, Tiere, Natur und Umwelt. Entsprechend kämpfen Verwaltung, Politik und auch die Bürgerinitiative (BI) Kaltenhof Seite an Seite für eine verträgliche Lösung im Bereich Bad Schwartau. Mit dieser Botschaft wurde nun Susanne Henckel bei einer kurzen Visite im Rathaus Bad Schwartau konfrontiert. Henckel ist ehemalige Staatssekretärin im Bundesverkehrsministerium und seit einigen Wochen die neue Staatssekretärin im Wirtschaftsministerium des Landes Schleswig-Holstein.



Dagmar Labahn (grüne Jacke) und andere Mitglieder der BI Kaltenhof überreichen Staatssekretärin Susanne Henckel (roter Mantel) vor dem Rathaus Bad Schwartau einen Ordner mit Protest-Unterschriften. Ganz rechts Bürgermeisterin Katrin Engeln. Foto: Sebastian Prey

## HINTERGRUNDGESPRÄCH MIT STAATSEKRETÄRIN IM RATHAUS

Gemeinsam mit Jochen Schulz, Bereichsleiter Angebot bei Nah.SH, führte Henckel im Rathaus ein Hintergrundgespräch mit Bad Schwartaus Bürgermeisterin Katrin Engeln, Stadtpräsidentin Wiebke Zweig sowie Bernhard Schmidt, Bad Schwartaus Bahnexperte im Bauamt. Details zu dem knapp einstündigem Gespräch wollten die Beteiligten nicht verraten. „Der Austausch war aufschlussreich“, sagte Henckel, die sich im Anschluss mit Mitgliedern der BI Kaltenhof traf. Mit dabei war auch Andreas Marks von der Koordinierungsgruppe Hinterlandanbindung. Die BI-Delegation Dagmar Labahn, Beate Korf, Jörg Wegner und Eike Francksen überreichte der Staatssekretärin einen Ordner mit Protest-Unterschriften. Sie richten sich gegen die Pläne der Bahn, den kompletten Personen- und Güterverkehr durch Bad Schwartau fahren zu lassen. Binnen eines Monats hat die BI über das Portal change.org 3400 Unterschriften nebst Adressen gesammelt. Ob des guten Zuspruchs planen die Prota-

gonisten nun, entsprechende Petitionen auf Landes- oder Bundesebene zu starten. „Von dem Zuspruch waren wir selbst überrascht“, erklärte Beate Korf. Sie warnte vor den wirtschaftlichen Folgen für die Stadt, wenn Kaltenhof und Marienholm abgeschnitten werden. „Dann kommt keiner mehr von dort zum Einkaufen oder Kaffeetrinken in die Stadt.“ Ein weiterer Aspekt, der die Menschen beunruhigt, ist, dass der Ausbau der geplanten Bahnstrecke nicht mehr bei laufendem Betrieb stattfinden soll. Planungen der Bahn sehen vor, die Strecke von Lübeck nach Kiel und auch die Strecke nach Neustadt für mindestens vier Jahre komplett stillzulegen. „Das wird ein Riesenchaos geben und ist mit Ersatzverkehr nicht zu schaffen“, prognostizierte Beate Korf.

**STADT KÄMPFT UM DIE X-TRASSE**

Mitstreiter Eike Francksen: „Wir sind nicht naiv und glauben nicht daran, die feste Fehmarnbeltquerung verhindern zu können. Wir haben ein Ziel und das lautet: Die X-Trasse muss kommen.“ Diese Trasse ist laut BI aus finanzieller Sicht wesentlich günstiger und hätte zudem den Vorteil, dass die Bäderbahn weiterhin von Bad Schwartau aus die Touristenorte anfahren kann. „Zudem müsste in Bad Schwartau kein Wald gerodet werden“, betonte Dagmar Labahn. Staatssekretärin Henckel zeigte Verständnis für die Bedenken und Ängste in Bad Schwartau. „Das Vorhaben ist aber ein Staatsprojekt. Wir als Land haben keinen maßgeblichen Einfluss darauf“, sagte Henckel und erklärte, dass jede Variante Betroffenheiten auslöse. Am Ende müsse es darum gehen, eine für alle akzeptable Lösung zu finden. Unter dem Motto „Wir kämpfen für Bad Schwartau – Keine Teilung, sondern X-Trasse“ gab es am vergangenen Samstag einen Protestmarsch vom Europaplatz zum Info-stand auf dem Markt. Beate Korf: „Wir wollen Aufmerksamkeit generieren. Die ganze Stadt ist von dem Projekt bedroht, nicht nur Kaltenhof und Marienholm.“

■ Weitere Informationen, auch zu den Folgen der jetzigen Planung einer Trasse durch Bad Schwartau gibt es auf [www.bi-kaltenhof.de](http://www.bi-kaltenhof.de)

### TRAUMhaft

Wir fertigen hochwertige Ganzglasduschen, individuell nach Maß, exklusiv für Ihr Badezimmer.

Mehr Infos hier!

Rufen Sie uns einfach an!

GLASEREI MEWS

0451/73730

### HOCHBERG FLOHMARKT

familia Schwartauer Landstraße 20.07.  
IKEA & LUV-Shopping Lübeck 27.07.  
REWE Lübeck -überdacht möglich 03.08.  
Campus Center Lübeck 10.08.

TEL.: 04102 / 3 19 39  
[www.hochberg.tv](http://www.hochberg.tv)

### Pflege24Nord

**24-Stunden-Betreuung in Ihrem eigenen Zuhause!**  
Individuelle Betreuung durch polnisches Personal!  
Die bezahlbare Alternative zum Pflegeheim!

Tel. 0 41 55/4 93 99 66

### Briefmarken sammeln für Bethel

schaft Arbeit für behinderte Menschen.  
[www.briefmarken-fuer-bethel.de](http://www.briefmarken-fuer-bethel.de)

### ArianeB Handmade - Shop

**Summersale 20%** bis zu

auf Nähmaschinen

Bernina, Juki, Pfaff & Babylock

[www.ArianeB.de](http://www.ArianeB.de)  
Schwartauer Str. 1 - 23611 Sereetz  
nur 500m vom LUV-Center  
0451 - 30489887

Wir brauchen Dich: **Mitarbeiter/in**  
im Wollgeschäft: Beratung & Verkauf  
Wolle, Garne & Zubehör.  
Stricken sollte dein Hobby sein

Gerne persönlich vorstellen oder per Mail an [ArianeB@ArianeB.de](mailto:ArianeB@ArianeB.de)

### Geschäftswelt

## O. C. Katre Schmuck

Gold-Ankauf, Silber-Ankauf, Luxusuhren-Ankauf

Nichts versinnbildlicht die Liebe zweier Menschen so passend wie ein Ring. Seine Unendlichkeit steht für das Versprechen der ewigen Verbundenheit. Wenn, es um das Symbol der Ehe geht, ist Hakan Emektar ein kompetenter Ansprechpartner. Der Inhaber des Fachgeschäftes O.C. Katre in der Mühlenstraße 19 führt eine der größten Kollektionen in Lübeck. Darf es glamourös, edel oder doch lieber dezent sein? So unterschiedlich wie die Schmækker der Kunden, sind auch die angebotenen Eheringe. „Wir führen Ringe aus Gold, Silber, Platin und Palladium“, sagt

ieren den geschmackvollen Hochzeitschmuck. Neben Goldankauf führt die Meisterwerkstatt auch Umarbeitung von Schmuck und Reparaturen perfekt aus, damit Schmuckstücke ganz genau zu den Vorstellungen der Kunden passen. pa

**O.C. Katre**  
Mühlenstraße 19  
23552 Lübeck  
☎ 0451/98 98 929  
[www.luebeck-trauringe.de](http://www.luebeck-trauringe.de)

### SOMMERAKTION!

€ 1.000,- Prämie\* bei Inzahlungnahme!

**z. B. Nissan X-Trail Acenta**

1.5 VC-T Mild-Hybrid Xtronic, 4x2, 120 kW (163 PS), Benziner

Unser Barpreis ab € 38.990,-

10x verfügbar, auch als **e-POWER**

**Nissan X-Trail Acenta 1.5 VC-T Mild-Hybrid 120 kW (163 PS) Xtronic, 4x2, Benziner: Energieverbrauch kombiniert: 6,9-7,1 (l/100 km); CO<sub>2</sub>-Emissionen kombiniert: 157-160 (g/km); CO<sub>2</sub>-Klasse: F. Nissan X-Trail Range Gesamt pro Engine, Benziner: Energieverbrauch: 5,8-7,6 (l/100 km); CO<sub>2</sub>-Emissionen: 129-172 (g/km); CO<sub>2</sub>-Klasse: D-F.**

Ein Angebot für Privatkunden. \*Inzahlungnahme-Prämie in Höhe von € 1.000,- für Ihren Gebrauchtwagen. Zulassung des Altfahrzeugs und des Neufahrzeugs müssen auf denselben Namen lauten (Personenidentität). Das Altfahrzeug muss mindestens 6 Monate auf den Kunden zugelassen gewesen sein. Das Altfahrzeug muss in Zahlung gegeben werden. Gültig bis zum 31.08.25 und nur solange der Vorrat reicht. Abb. zeigt Sonderausstattung.

**Autohaus am Bungsberg GmbH & Co. KG**

Fackenburger Allee 47  
23554 Lübeck  
Tel.: 04 51/300 93 60  
[www.ambungsberg.de](http://www.ambungsberg.de)

Der Lackarzt in Ihrer Nähe

## Autolack-Kosmetik

Die professionelle Hilfe für kleine Lackschäden.

Eine kleine Beule oder Schramme im Lack? Kein Problem, das kriegen wir schnell und günstig wieder repariert.

## Oschatz

Gewerbegebiet  
Langenfelde  
23611 Bad Schwartau  
Redderbusch 3

Info unter  
04 51 / 280 29 85

Finden Sie kostenlos Singles an der Ostsee!

JETZT KOSTENLOS REGISTRIEREN:  
[glueck-im-norden.de](http://glueck-im-norden.de)

Über 20 Jahre Erfahrung  
Server in Deutschland  
Keine versteckten Kosten

**GLÜCK IM NORDEN**  
Die Partnersuche mit Herz

# Outlet-Verkauf

Aktionsartikel bis zu **-50%**

in Lübeck, Berliner Straße 14  
Donnerstag 24.7. bis 26.7.: 10 – 16 Uhr

Lidl lohnt sich

Filial-Angebote: Lidl Vertriebs-GmbH & Co. KG, Jacobsrade 56-66, 22962 Sief. Wir behalten uns vor, bei einem durch den Abverkauf niedrigen Warenbestand gegebenenfalls vorzeitig zu schließen. \*Sonderverkaufsaktion von Restposten und weiteren Artikeln. Alle Angebote sind ausschließlich in obenstehender Filiale erhältlich. Aktionsware von Umtausch und Geld-zurück-Garantie ausgeschlossen. Herstellergarantie und gesetzliche Gewährleistung bleiben davon unberührt. Für Druckfehler keine Haftung.



GospelMesse in der Christuskirche

**BAD SCHWARTAU.** Am Sonnabend, 19. Juli, lädt Kantorin Hedwig Geske um 19 Uhr in die Christuskirche ein: Ca. 60 singende Menschen - ein großer Chor und eine kleine Band - rocken die Christuskirche. Im Mittelpunkt steht die GospelMesse von Helmut Jost „Come into His presence“, die mit mitreißenden und besinnlichen Stücken die Zuhörer in den Bann zieht. Es gibt auch Gelegenheit zum Klatschen, Tanzen, Mitsingen....

Feuerwehr feiert Sommerfest

**GROSS PARIN.** Am Samstag, 26. Juli, lädt die Freiwillige Feuerwehr Groß Parin ab 17.30 Uhr zum fröhlichen Sommerfest an der Feuerwache, Groß Parin 7a, in Bad Schwartau ein. Geboten wird ein stimmungsvoller Abend mit DJ Helge Schoeneck, leckeren Spezialitäten vom Grill und erfrischenden Getränken. Ob jung oder alt – alle sind willkommen, um gemeinsam zu feiern.

Einladung zum Tag des Friedhofs

**AHRENSBÖK.** Der Friedhofsausschuss der Ev.-Luth. Kirchengemeinde Ahrensbök lädt am Sonntag, 20. Juli, um 15 Uhr mit einer Andacht im Tauf- und Hochzeitgarten zum Tag des Friedhofs ein. Um 15.30 Uhr wird der Kirchengemeinde sowie dem Friedhof das Zertifikat „Ökofair“ überreicht. Um 16 Uhr beginnt eine Führung über den Friedhof zu den neuen Grabfeldern. Treffpunkt ist dort vor dem Eingang der Kirche. Um 17 Uhr endet der Tag mit einem offenen Singen. Für das leibliche Wohl ist die ganze Zeit über gesorgt.

Ein Leben für den ATSV

Vereinsvorsitzender Dieter Iden wurde von der Gemeinde Stockelsdorf mit der Goldenen Ehrenmedaille ausgezeichnet.

**STOCKELSDORF.** Für sein jahrzehntelanges, herausragendes Engagement im ATSV Stockelsdorf wurde Dieter Iden mit der Goldenen Ehrenmedaille der Gemeinde Stockelsdorf ausgezeichnet. Im Rahmen der jüngsten Sitzung der Gemeindevertretung überreichten Bürgermeisterin Julia Samtleben und Bürgervorsteher Manfred Beckmann die Ehrenmedaille an den 67-Jährigen. Alle Anwesenden im Sitzungssaal applaudierten stehend. „Das ist ein schönes Gefühl und ein Zeichen der Wertschätzung. Diese Auszeichnung bedeutet mir sehr viel“, sagt Dieter Iden. Der 67-Jährige lebt wie kein anderer für den ATSV – und das praktisch schon von Kindesbeinen an. Im Alter von 13 Jahren ist er in den Verein eingetreten. Seitdem hat er sich in vielfältiger Weise ehrenamtlich eingebracht – unter anderem als Handball-Schiedsrichter, Jugendwart, Abteilungsleiter und schließlich als 1. Vorsitzender.

**REKORD: VEREIN ZÄHLT 3500 MITGLIEDER**

In seiner Amtszeit hat sich der ATSV zu einem modernen, zukunftsorientierten Sportverein entwickelt. Der größte Sportverein im Kreis Ostholstein hat derzeit 3500 Mitglieder. „Das ist der absolute Höchststand“, sagt Iden, der rund 30 Stunden in der Woche ehrenamtlich für den Verein tätig ist. „Wie ich das früher noch neben meinem Beruf geschafft habe, ist mir heute ein Rätsel“, sagt der Fleischermeister

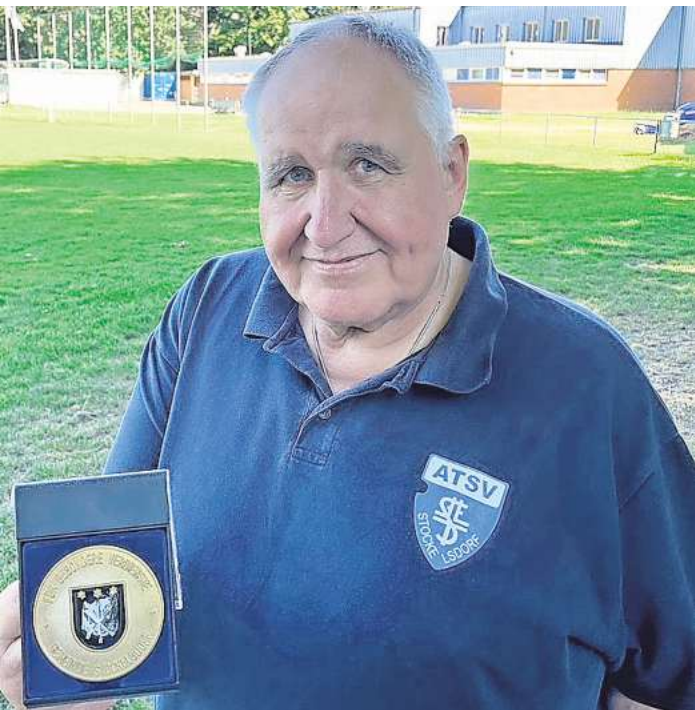

Dieter Iden (67) ist der Vorsitzende des ATSV Stockelsdorf, dessen Mitglied er seit 54 Jahren ist. Foto: Sebastian Prey

im Ruhestand. Doch die Erfolge nimmt Dieter Iden nicht alleine auf seine Kappe. „Die Dinge laufen natürlich nur so gut, weil wir im Verein ein gutes Team sind“, erklärt Iden, der zudem mit Ehefrau Ute eine ebenfalls ATSV-verrückte Partnerin an seiner Seite hat. Beide haben sich übrigens vor rund 50 Jahren bei einer Handballfahrt mit dem ATSV kennengelernt. „Was damals eher als kleiner Wochenendflirt geplant war, ist nun doch eine längere Geschichte geworden“, sagt Ute Iden, die selbst die Abteilung Bogensport

zum 125-jährigen Bestehen war ein Meilenstein, der durch seine Handschrift geprägt wurde. Darüber hinaus engagiert er sich für Barrierefreiheit, die Zusammenarbeit mit Schulen sowie die Unterstützung lokaler Veranstaltungen. „Du bist ein verlässlicher Partner, menschlich bescheiden, in der Sache zielstrebig und als Vorsitzender und Macher erfolgreich kämpfend für deinen ATSV. Einen großen Dank für dein Lebenswerk, du hast dich nunmehr 50 Jahre in den Dienst der Allgemeinheit gestellt und dich für Stockelsdorf verdient gemacht. Mehr als du kann man im Ehrenamt nicht leisten“, sagte Bürgervorsteher Beckmann in seiner Laudatio. **NÄCHSTES ZIEL: SPIELMANNSZUG ETABLIEREN** Bereits im März wurde Dieter Iden vom Kreissportverband Ostholstein mit der Verdienstnadel geehrt. Noch im Juli wird er in die Kieler Staatskanzlei fahren, um dort die Sportverdiensstadel des Landes in Empfang zu nehmen. Bei den ganzen Ehrungen könnte man glatt auf die Idee kommen, dass Dieter Iden sich aus dem Ehrenamt zurückzieht. „Ganz so schnell gehe ich nicht“, sagt Iden, der sich nicht auf seinen Meriten ausruhen will. Im Gegenteil. Sein großes Ziel ist es, die 16 Abteilungen im ATSV mit 37 Bewegungsarten um eine Abteilung zu erweitern. „Die Wiederbelebung eines Spielmannszugs wäre großartig.“ **SEP**

Vortrag: Schutz vor Betrügereien

**RATEKAU.** Enkeltrick, Schockanruf oder falsche Polizisten: Immer wieder nehmen Betrüger per Telefon Kontakt zu vermeintlich leichten Opfern auf. Am Dienstag, 22. Juli, informieren der ehrenamtliche Sicherheitsberater für Senioren, Thomas Käs Dorf und die Leiterin der Präventionsstelle der Polizeidirektion Lübeck, Silke Ziemann, von 15 bis 16.30 Uhr im Familienzentrum Ratekau, Rosenstraße 3, über diese wichtigen Themen, erklären die perfiden Tricks der Betrüger, geben Verhaltenstipps und stärken so die Handlungssicherheit. Der Vortrag ist kostenfrei, es bedarf keiner Anmeldung.

Kultur.Nacht.Eutin – Aufruf zur Teilnahme

**OSTHOLSTEIN.** Eutin plant seine erste „Kultur.Nacht.Eutin“. Sie soll am 16. Oktober von 18 bis 22 Uhr in der Eutiner Innenstadt stattfinden. Angedacht ist es, in den Abendstunden eine Plattform für kulturelle Beiträge zur Verfügung zu stellen. Es werden dafür noch Teilnehmer gesucht. Jeder kann mitmachen, der einen kulturellen Beitrag leisten kann. Die maximale Dauer der Programmpunkte sollte 30 Minuten nicht überschreiten und es sollten mindestens zwei Wiederholungen des Programminhalts oder zwei unterschiedliche Programmpunkte erfolgen. **Teilnahmebedingungen sowie ein Anmeldeformular gibt es auf [www.eutin-kulturnacht.de](http://www.eutin-kulturnacht.de). Eine Print-Version kann in der Tourist-Info oder per E-Mail [machmit@eutin-tourismus.de](mailto:machmit@eutin-tourismus.de) angefordert werden. Anmeldungen bis 31. Juli per E-Mail an [machmit@eutin-tourismus.de](mailto:machmit@eutin-tourismus.de)**

Mitmachen und sparen



Kinder- und Familientag

Dienstag, 22.07.  
Travemünder Woche

20%  
Rabatt  
auf alle Speisen,  
alkoholfr. Getränke  
und Kinder-  
aktivitäten

LN-App  
downloaden  
und vorzeigen





# Familienfest bei Gollan

Am 20. Juli präsentieren Organisationen, Kulturschaffende, Sportvereine ein Programm mit Bühnen-Acts und Mitmach-Stationen

**LÜBECK.** Lübecks großes Sommer-Highlight für Kinder und Familien feiert Premiere in der besonderen Atmosphäre der Kulturwerft Gollan. Am Sonntag, 20. Juli, verwandelt sich das Werftgelände von 13.30 bis 17.30 Uhr in ein buntes Erlebnisparadies für Groß und Klein. Was vor einigen Jahren mit erfolgreichen Halloween-Partys begann, die von Barbara Leder ins Leben gerufen wurden, wächst nun weiter und präsentiert sich als neues, großes Sommerfest.

An dem Sonntagnachmittag steht alles im Zeichen von Bewegung, Begegnung, Kreativität und Spaß. Die Kulturwerft wird zum lebendigen Treffpunkt, an dem sich Sportvereine, soziale Organisationen, Kulturschaffende und engagierte Initiativen zusammenschließen, um für die Kinder aus Lübeck und Umgebung ein Fest der besonderen Art zu gestalten. Mit dabei ist DJ Käpt'n Andy, der mit seiner fröhlichen Kinderdisco für Stimmung sorgt. An der großen Bastelstation von Positive Potato können kleine Künstler ihrer Fantasie freien Lauf lassen.

Die Bühne wird von dynamischen Hip-Hop-Gruppen und Tanzacts belebt, während der VfL Bad Schwartau mit seinen Spielern, dem beliebten Maskottchen und einer Torwand mit Ge-

schwindigkeitsmessung sportliche Highlights setzt.

Auch der VfB Lübeck bringt Spieler mit und sorgt zusätzlich mit einer Tischtennis-Area und einem Mitmach-Tor für Bewegung. Die energiegeladenen Cheerleader der Lübeck Cougars bringen das Publikum zum Staunen, während beim Verein Exeo kleine und große Gäste ihre Treffsicherheit beim Bogenschießen unter Beweis stellen können.

Das Spielfeld des Kinderschutzbundes bietet kreative Spiele für alle Altersgruppen an. Die Movement Family lädt mit ihrer riesigen Airtrack XXL-Matte zum Toben und Ausprobieren ein, und bei der Airbrush- und Glitzer-Tattoo-Station entstehen kleine Kunstwerke – kostenlos für alle Gäste.

Die Marli Werkstätten gestalten vier betreute Mitmachstationen, die zum Basteln, Spielen und Staunen einladen. Und auch darüber hinaus warten viele weitere Überraschungen auf die Besucherinnen und Besucher. Ein kunterbunter Kids-Flohmarkt, leckere Snacks, erfrischende Getränke und viel Sommerfeeling runden den Nachmittag ab.

**Der Eintritt für dieses besondere Fest bei Gollan kostet für Kinder 8 Euro und für Erwachsene 12 Euro.**

15 JAHRE SCHMELZER HÖRSYSTEME

DEN SOMMER ERLEBEN MIT JEDEM TON!





Beltona

0,00€



optimushearing

MORE THAN JUST HEARING



PHILIPS



1 JAHRE GARANTIE

3 JAHRE 50% VERLUSTSCHUTZ

SCHMELZER GARANTIE

DIE SCHMELZER GARANTIE\*

★ 4 Jahre Garantie

★ 2 Jahre Garantie auf IDO's

★ 3 Jahre 50% Verlustschutz

★ Bestpreis-Garantie

Bad Schwartau

Markttwiete 6

23611 Bad Schwartau

T 0451 - 709 852 50

Lübeck Campus

Alexander-Fleming-Straße 1

23562 Lübeck

T 0451 - 498 986 86

Lübeck Schlutup

Mecklenburger Straße 67

23568 Lübeck

T 0451 - 450 563 20

Lübeck Zentrum

Holstenstraße 9

23552 Lübeck

T 0451 - 613 058 23

Stockelsdorf

Ahrensböcker Straße 34-36

23617 Stockelsdorf

T 0451 - 880 515 95

Travemünde

Vorderreihe 8-9

23570 Travemünde

T 04502 - 88 69 900



schmelzer-hoersysteme.de

Schmelzer Hörsysteme in Ostholstein GmbH (Bad Schwartau), Schmelzer Hörsysteme in Travemünde GmbH (Lübeck Campus, Lübeck Schlutup) Schmelzer Hörsysteme in Lübeck GmbH (Lübeck Zentrum) und Schmelzer Hörsysteme in Stockelsdorf GmbH, werben gemeinschaftl. ich.

\* Beim Kauf eines Hörgerätes erhalten Sie die Schmelzer Garantie. Diese beinhaltet vier Jahre Garantie, auf Optimus Hearing Hörsysteme 5 Jahre Garantie (davon ausgeschlossen sind Hörer, Otoplastiken und Ladestationen). Auf Im-Ohr Hörsysteme 2 Jahre Garantie, sowie drei Jahre 50% Verlustschutz für alle Hörsysteme. Das heißt, dass Sie bei Verlust eines Hörgerätes in den ersten drei Jahren nach Kaufabschluss nur 50% Ihres privaten Eigenanteils bezahlen.

<sup>1</sup> Gesetzlicher Eigenanteil 10 Euro pro Hörgerät, bei Vorlage einer gültigen ohenärztlichen Verordnung für gesetzlich Krankenversicherte.

Top-Tagesfahrten im Norden!

Mit modernen Fernreisebussen ab Lübeck, Bad Schwartau und Eutin

REISEBÜRO Behrens



Hanse-Sail Rostock

Genießen Sie eines der größten Segel- und Volksfeste der Welt im Stadthafen Rostock (mindestens 2 Stunden Aufenthalt) und im Seebad Warnemünde (mindestens 2 Stunden Aufenthalt). Freuen Sie sich auf das bunte Treiben an Land und auf dem Wasser.

Reisetermine 2025:

Do., 07.08.

Sa., 09.08.

pro Person nur

29.90



Weltvogelpark Walsrode inkl. Eintritt

Über 4.000 Vögel, 650 Arten aus allen Kontinenten der Welt warten in einer der herrlichsten Gartenlandschaften Deutschlands auf Sie. Die einzigartige Park- und Gartenlandschaft erstreckt sich über 240.000 Quadratmetern und lädt dazu ein, die Geheimnisse der Vogelwelt zu erkunden. Busfahrt und Eintritt inklusive, Aufenthalt 4-5 Std.

Reisetermin 2025:

Mi., 13.08.

pro Person nur

54.90



„Miniatur Wunderland Hamburg

inkl. Eintrittskarte ohne Wartezeit ins Wunderland 4-stündiger Aufenthalt in Hamburg

Bestaunen Sie in der Hamburger Speicherstadt die größte Modelleisenbahn-anlage der Welt. Das Miniatur Wunderland Hamburg wächst ständig um Länder oder Städte.

Reisetermine 2025:

Mo., 03.11.

Mo., 10.11.

Mi., 12.11.

Mo., 17.11.

pro Person nur

54.90



Küstentörn mit großem Frühstücksbuffet

Kombinierte Bus- & Schiffsreise mit den TT-Line-Fährschiffen

Fahrt entlang der Küste von Travemünde mit der TT-Line nach Rostock. Genießen Sie das Frühstücksbuffet an Bord. Busfahrt in die Hansestadt Rostock zum Stadtbummel.

Reisetermine 2025:

Do., 11.09.

Do., 09.10.

pro Person ab

69.90



„Bremen Tattoo“ mit 10 Nationen!

Inklusive Eintrittskarte PK 3 um 15.00 Uhr

Mit weit mehr als 700 Teilnehmern aus mehr als 10 Nationen geht das „Bremen-Tattoo“ 2026 an den Start mit einer weltweit einzigartigen Musikshow der Spitzenklasse mit Top-Musikern, Tanz und Gesang. (höherwertige Eintrittskarten gegen Aufpreis buchbar)

Reisetermin 2026:

So., 18.01.

pro Person nur

99.90



Helgoland mit dem „Halunder-Jet“ ab Hamburg

mit mehrstündiger Insel-Freizeit

Willkommen an Bord des größten & schnellsten Katamarans in der Deutschen Bucht. Erleben Sie Komfort & Schnelligkeit hautnah. Sie bekommen fest reservierte Plätze an Bord während der 3,5-stündigen Überfahrt. Kein Ausbooten erforderlich, der Jet landet direkt am Südhafen.

Reisetermin 2025:

Mo., 11.08.

p.P. € 149,90

Mo., 15.09.

p.P. € 119,90

Mo., 06.10.

p.P. € 119,90

pro Person ab

119.90



Nord-Ostsee-Kanalfahrt mit dem Raddampfer „Frey“

Inklusive Busfahrt ab/bis Hohenhörn oder Kiel (je nach Termin)

Erleben Sie die Atmosphäre des 120 Jahre alten stilvollen Raddampfers „Frey“. Genießen Sie während der Fahrt das Brunchbuffet an Bord inkl. Kaffee, Tee, Saft, Wasser sowie am Nachmittag ein Kuchenbuffet.

Reisetermine 2025:

Hohenhörn – Kiel:

Mi., 06.08.

Mi., 03.09.

Kiel – Hohenhörn:

Sa., 27.09.

Di., 07.10.

pro Person nur

119.90



Matinée in der Elbphilharmonie

Wiener Johann Strauß Konzert-Gala inkl. Eintrittskarte der PK 3

Wiener Johann Strauss Konzertgala mit den K&K Philharmonikern und Max Kendlinger – Feiern Sie mit uns das 200-jährige Jubiläum von Johann Strauss (Sohn)!

Besetzung: Kendlinger's K&K Philharmoniker (40 Musiker/innen) • Dirigent: Max Kendlinger  
Beginn: 11:00 Uhr, Großer Saal Elbphilharmonie • Dauer: ca. 2 Stunden

Reisetermin 2025:

Sa., 06.09.

pro Person nur

144.90

Mindestteilnehmerzahl 30 Personen. Für Mobilitätseingeschränkte Personen nicht geeignet. Personalausweis erforderlich.

Reiseveranstalter: Reisebüro Behrens GmbH | Riemannstraße 26 | 23701 Eutin

Telefon: 04521-77937-0 | E-Mail: info@behrens-reisen.de

Beratung & Buchung: ☎ 04521-77937-0







# Thomas Buhck ist neuer IHK Präses

Vollversammlung in Lübeck wählte den Unternehmer zum Nachfolger des im April gestorbenen Hagen Goldbeck

**LÜBECK.** Thomas Buhck ist der neue Präses der Industrie- und Handelskammer (IHK) zu Lübeck. Die Vollversammlung der IHK hat den 62 Jahre alten Unternehmer am Dienstag mit 43 Ja-Stimmen an die Spitze gewählt – bei nur einer Gegenstimme und einer Enthaltung.

Gemeinsam mit seinem Bruder Henner leitet Thomas Buhck die Buhck-Gruppe in vierter Generation. Das bereits 1899 gegründete Unternehmen beschäftigt heute 1400 Mitarbeiterinnen und Mitarbeiter an insgesamt 20 Standorten in Norddeutschland, vor allem in den Kreisen Stormarn und Herzogtum Lauenburg.

Die Unternehmensgruppe ist in den Bereichen Abfall, Rohr- und Kanalservice sowie in der Umweltberatung tätig und nach eigenen Angaben „erster klimaneutraler Umweltdienstleister“. 14 elektrische Lastwagen fahren bereits für die Buhck-Gruppe.

Auch als frischgewählter Präses der IHK zu Lübeck will Buhck das Thema nach vorn bringen. „Für mich ist Klimaschutz ein wichtiges Anliegen“, sagte Buhck in der Pressekonferenz direkt nach seiner Wahl. „Ich möchte, dass die Stimme der Unternehmen in der Politik gehört wird“, erklärte Buhck. Er wolle sofort damit beginnen, die Firmen im IHK-Bezirk zu besuchen und in die Betriebe der Region gehen und mit Unternehmern über ihre Wünsche und Sorgen sprechen.

Zuerst wolle er aber in der IHK selbst durchs Haus gehen und die Menschen kennenlernen. Am Mittwoch habe er bei einer Veranstaltung der IHK Flensburg die Möglichkeit, auch Vertreter der anderen Kammern und der Landespolitik kennenzulernen.

Ihn habe am Präses-Amt gereizt, dass er Verantwortung für die Region übernehmen und Prozesse mitgestalten könne, sagte Buhck. Die IHK sei ein Forum für



Thomas Buhck (62) ist zum neuen Präses der IHK zu Lübeck: „Für mich ist Klimaschutz ein wichtiges Anliegen.“ Foto: Lutz Roessler

Unternehmer, und er als Präses verstehe sich als ein Moderator, der eigene Ideen einbringe. In seinem neuen Ehrenamt ist Buhck zugleich Präsident der IHK Schleswig-Holstein, zu der auch die IHK Kiel und Flensburg gehören.

Aber auch das eigene Unternehmen wolle er durch das neue Amt nicht vernachlässigen. Zwei Tage für die IHK-Arbeit, drei Tage für die Buhck-Gruppe, so stellt er sich zukünftige Zeiteinteilung in der Woche vor.

Die Neuwahl der Vollversammlung war nötig geworden, weil im April dieses Jahres Präses Hagen Goldbeck gestorben war – kurz nachdem er aus gesundheitlichen Gründen die Ämter des Präses der IHK und des Präsidenten der IHK Schleswig-Holstein niedergelegt hatte. Er war 59 Jahre alt geworden.

Seitdem hatte Vizepräses Jochen Brügggen (61) die IHK zu Lübeck geführt. „Ich freue mich sehr, dass Thomas Buhck jetzt übernimmt“, sagte Brügggen. Er sei als Unternehmer selbst noch sehr stark eingebunden, und die Arbeit als IHK-Präses erfordere

sehr viel Zeit.

Buhck hatte sich im Einvernehmen mit dem amtierenden Präsidium zur Kandidatur als Präses entschieden. Das Präsidium und Hauptgeschäftsführer Lars Schöning arbeiten schon seit Jahren erfolgreich zusammen, so solle das in geänderter Rollenverteilung weitergehen.

Buhck engagiert sich seit 1998 ehrenamtlich in der Vollversammlung der IHK zu Lübeck und gehört dem Präsidium der IHK fast durchgängig seit 2010 an. Seine Wahl stehe für personelle Kontinuität und Verlässlichkeit an der ehrenamtlichen Spitze der IHK, sagte Schöning.

„Ich danke den Mitgliedern der Vollversammlung für das Vertrauen und insbesondere Jochen Brügggen, der im April das Amt als amtierender Präses übernommen hatte. Ich freue mich, dass er sich auch in Zukunft als mein erster Stellvertreter engagiert“, sagte Buhck. „Gemeinsam mit dem Präsidium werde ich die erfolgreiche Arbeit fortsetzen und die Interessen der mittelständischen Wirtschaft im Hansebelt mit Nachdruck vertreten.“ **CRI**

# Verheerender Brand in der Schwartauer Allee

Feuer ließ Dach und die Treppe einstürzen – Einsatzkräfte zogen sich zurück

**LÜBECK.** Um 23.56 Uhr am Samstag wurde die Lübecker Feuerwehr wegen Rauchentwicklung zu einem leerstehenden Einfamilienhaus in der Schwartauer Allee beim Waren-dorplatz in Lübeck gerufen. Als die Einsatzkräfte ankamen, brannte das Gebäude bereits in voller Ausdehnung, berichtet ein Sprecher der Feuerwehr Lübeck. Die Einsatzkräfte gingen in das Haus, um von innen zu löschen. Das Feuer entfaltete allerdings eine solche Hitze, dass Teile des Dachs einbrachen. Auch die Treppe im Gebäude brach zusammen. Der Dachgiebel drohte ebenfalls einzustürzen.



Die Feuerwehr war in der Schwartauer Allee mit 60 Kräften die ganze Nacht über im Einsatz. Foto: Holger Kröger

halten könnten. Wegen der Heftigkeit des Brandes war für die Feuerwehr allerdings klar: Sollte sich jemand im Gebäude befinden, könnte ihm nicht mehr geholfen werden.

Um sich nicht selbst in Gefahr zu bringen, zogen sich die Einsatzkräfte zurück. Dadurch konnten sie den Brand nun nur noch von außen löschen. Sie suchten unter Trümmern nach Glutnestern und mussten zum Löschen teils Löcher in das Dach sägen. Ein schwieriges Unterfangen, das sich die

ganze Nacht lang hinzog und insgesamt rund neun Stunden dauerte. Die Feuerwehrleute waren so lange im Einsatz, dass sie vom Deutschen Roten Kreuz und den Johannitern mit Essen versorgt werden mussten. Neben der Berufsfeuerwehr waren außerdem der Rettungsdienst und sechs Freiwillige Feuerwehren im Einsatz. Die letzten Kräfte waren noch bis kurz vor 9 Uhr mit Aufräumarbeiten beschäftigt. Die Schwartauer Allee war wegen des Brandes die ganze Nacht über komplett gesperrt. Zur Brandsache konnte die Feuerwehr am Sonntagmorgen noch keine Angaben machen.

Gegen 11 Uhr kontrollierte die Feuerwehr die Brandruine erneut mit Drehleitern auf letzte Glutnester oder Personen, entdeckte jedoch nichts. „Das Kommissariat 11 hat die Ermittlungen zur Brandursache aufgenommen“, sagte Svenja Pries, Sprecherin der Polizeidirektion Lübeck, am Montag. „Die Schadenshöhe ist noch unklar.“ **LN**

**Kunstschmiede aus Polen:**  
Tore, Zäune, Geländer, Torantriebe.  
Ohne Zwischenhändler!  
Vereinbaren Sie einen kostenlosen  
Termin vor Ort!  
0152/26 95 70 45 o. db@stahl-db.de  
Internetseite: stahl-db.de.

## DANKE

Für über 70 Jahre Engagement und Vertrauen. Bitte helfen Sie uns auch weiterhin notleidene Kinder und Familien zu unterstützen.



sos-kinderdoerfer.de  
SOS KINDERDÖRFER WELTWEIT

## AUSGABE WEG? ... IN RUHE ONLINE LESEN

Sie finden alle Ausgaben des Wochenspiegels als e-Paper unter:  
[www.wochenspiegel-online.de](http://www.wochenspiegel-online.de)

### SAISONSCHLUSS!

# 20%

Rabatt bis zum 16.08.2025 auf alle Sandalen und viele weitere Schnäppchen.

## SCHUHBODE

Wir gehen mit Ihnen!

2x in Lübeck

SCHUH BODE  
Kohlmarkt 1

SCHUH BODE OUTLET  
im CB-Outlet, Herrenholz 6

Mo. – Sa. 10 – 19 Uhr • [www.schuhbode.de](http://www.schuhbode.de)

### Unsere Sommerangebote

## 35%

auf den Nählohn Ihrer neuen Dekoration

- nicht in bar auszahlbar oder mit anderen Aktionen kombinierbar
- Angebot gilt bis 30.08.2025
- Rabatt nur für Neubestellungen

### Die schönsten Gardinenstoffe

## 35%

auf maßgefertigte Plissees, ausgewählte Kollektion

- nicht in bar auszahlbar oder mit anderen Aktionen kombinierbar
- Angebot gilt bis 30.08.2025
- Rabatt nur für Neubestellungen

Schwartauer Allee 13a-15 · 23554 Lübeck  
5 Parkplätze vor den Schaufenstern · Haltestelle Wickede-Str. Linie 1 + 10  
Montag - Freitag 10.00 - 18.00 · Sonnabend 10.00 - 13.00  
**Tel. 0451-43115 · [www.gardinen-schlichting.de](http://www.gardinen-schlichting.de)**

# CITTI-PARK

Besser einkaufen. Besser leben.

14. Juli bis 6. September

## STEINFESTIVAL

# Eine gigantische LEGO® Ausstellung

Die große Welt in kleinen Steinen. Eine Ausstellung von Fans für Fans.

[www.citti-park-luebeck.de](http://www.citti-park-luebeck.de)

Mo. - Sa. bis 20 Uhr

Über 90 Stores, u.a.



Verzier- ung an Bau- werken		Musik- drama	Indianer- stamm in Nord- amerika		med.: Kno- chenab- nutzung	leichter Wind in Rumen	ab- schlie- end	wur- digen, aus- zeichnen	Gelnde- wagen	chinesi- sche Dynastie	ital. Schau- spielerin (Sophia)	Falsch- meldung in der Presse	Hoch- gebirge in Sud- amerika	Insel- staat im Pazifik	Rand	Ab- schieds- gru	euro- paisches Konig- reich	bayrisch: nein
							ego- zentrisch						Bogen- gang					
Lehr- auftrag			Atem- organ				alter Ton- trager (Abk.)	zu Herzen gehend					Warme- spender	Quell- gebiet des Rheins			Schla- gerstar (Roberto)	englisch: oder
					niedrige Tempe- ratur	poetisch: Er- quickung			US- Schrift- steller † 1849		Schussel							
Ehren- name der rom. Kaiser			franz. Auto- renn- strecke	Kfz-Ge- triebe- teil					nicht prazise					Radon- isotop		TV-Mode- rator (Kurz- name)		
Compu- ter- netzwerk (engl.)		Leicht- athletik- wett- kampfe																
						Balkon- pflanzen							Nutz- tiere	Teil des Bruchs (math.)				
																griechi- scher Hirten- gott		Fuball- wette (Kw.)
					dt. Tanz- kapell- meister † 1973	Fu-, Hand- gelenk											eine der Gezeiten	Jubelruf aus dem A.T.
kleinste Teilchen	provo- zieren	chemi- sches Element	Vorname d. Schau- spielerin Sommer															
auf- muppig, wider- spenstig																		
				Teil des Fisch- skeletts	Abk.: ohne Umsatz								nord. Herrin des Meeres			von ge- ringer Wasser- tiefe	derart	
franzo- sisches Depar- tement			Spiel- karten austreten										Stock- werk	dt. ex- press. Schrift- steller †	Fremd- wortteil: halb		Ge- wollte Handlung	italie- nisch: drei
Dekor				franzo- sisch: hier														
					argen- tinische Wahrung													
Nerven betref- fend			Leib- eigener	Schrift- steller- verband (Abk.)											Kloster auf Mallorca	englisch: eins		sport- licher Wett- bewerb
Hoflich- keits- wort	West- goten- konig	Werk- zeug- griff			Neu- ordnung, Umge- staltung								Jubel- welle im Stadion (La ...)	Haupt- stadt von Tibet				
				Greif- vogel	prsonliches Furwort	int. Kfz-Z. Argen- tinien	geschmack- los	Gegen- wart		afrika- nische Kuh- antilopen	magi- sche Wirkung	Meeres- sauger- tier	Lichtschein- vermerk			Sudost- asiat	ein Umlaut	
Jagd- reise in Afrika		geworfener Mensch (franz.)	Ge- sprachs- leitung							eigen- licher Name der Monroe				einfuhl- sam	Katzen- laut			
					Haupt- stadt von Basch- kirien		Kinder- frau	Figur in 'Die Ka- melien- dame'					Heraus- forde- rung	Stadt im Sauer- land	kurzer heftiger Regen			
Neben- buhler					Bausatz (engl.)	das Ganze, insge- samt			Lebens- gemein- schaft	ein Farbton					Hoch- gebirgs- weide		weib- licher Artikel	
			Ziffern- kennung (engl.)	Regie- rungs- sitz in Moskau				Abk.: Elektro- technik	weib- licher Nach- komme						Drei- finger- faulheit	Initialen der Monroe	Fremd- wortteil: doppelt	
Hast			vertraut			Mitglied eines Ordens				Soen- tunke			Verwand- schaft					
kleinste drei- stellige Zahl					Untaten zugeben					Langen- ma								



## Stier

21.04. - 20.05.

Ihr Blick ist derzeit getrübt. Gehen Sie auf Vorschläge Ihres Partners ein. Auch Vollstress kann Sie nicht aus dem Rhythmus bringen. Sie suchen Nähe und Schutz. Das bieten Freunde.



## Zwillinge

21.05. - 22.06.

Um Ihr Liebesziel zu erreichen, müssen Sie noch einiges in Bewegung setzen. Lassen Sie Donnerwetter von sich abprallen. Sie sollten offen bleiben und nicht immer gleich nein sagen!



## Krebs

22.06. - 22.07.

Home, sweet home – Ihre Beziehung erfüllt Sie im Moment! Ihre Pläne können Sie vergessen. Überraschungen stehen an. Mit Humor und guter Laune meistern Sie eine knifflige Lage.



## Löwe

23.07. - 23.08.

Die Flirtsterne strahlen ganz besonders hell für Sie. Tragen Sie gute Argumente auch gut vor – ohne Besserwissererei! Mit Ihrer Einfühlungsamkeit glätten Sie Wogen im Bekanntenkreis.



**Jungfrau**  
24.08. - 23.09.

Übernehmen Sie die Initiative. Das kommt gut an! Bügeln Sie nicht jede Neuerung ab – Sie sind schließlich flexibel! Anderen helfen? Gut! Aber lassen Sie sich auch selbst helfen?

**Waage**  
24.09. - 23.10.

Sie sind entschlossenkräftig. Übernehmen Sie die Zügel. Sie korrigieren einen Fehler und vermeiden größeren Schaden. Die Finanzen erlauben keine großen Sprünge – aber kleine!



**Skorpion**  
 24.10. - 22.11.

Misstrauen Sie Ihrem Bauch: Keine radikalen Entschlüsse! Sie können sich ruhigen Gewissens auf unbekanntes Terrain vorwagen. Vermeiden Sie vorschnelle Vorwürfe und harsche Kritik.



## Steinbock

22.12. - 20.01.

Zu viel Power kann bei Flirts auch abschreckend wirken. Takt im Umgang mit Kollegen bringt sinnlosen Konflikten vor. Mit Sport bauen Sie Ihre überschüssigen Kräfte ab.



## Schütze

23.11. - 21.12.

Zu viel Power kann bei Flirts auch abschreckend wirken. Takt im Umgang mit Kollegen beugt sinnlosen Konflikten vor. Mit Sport bauen Sie Ihre überschüssigen Kräfte ab.



**Wassermann**  
21.01. - 19.02.

Sie suchen Neues. Nehmen Sie Ihren Partner mit. Geben Sie nicht zu viel auf Rückschläge. Der Wind dreht sich wieder. Alleingänge sollten Sie derzeit auf jeden Fall unterlassen.



**Fische**  
20.02. - 20.03.

Sie sind mit der Beziehung unzufrieden. Geht es Ihrem Partner ebenso? Erzwingen Sie keine Entscheidung. Holen Sie andere mit ins Boot. Ihre Schwierigkeiten stoßen auf Verständnis.

V	M	P	C	P	T	C	B	S	S	N	K	R	H	E	M	A
O	R	Z	E	I	G	H	I	R	D	I	U	A	U	E	T	G
K	A	B	R	I	O	L	E	R	I	E	K	A	N	D	E	R
S	E	I	G	E	N	A	R	S	T	R	B	L	S	T	A	R
U	N	C	B	S	A	C	H	T	S	Z	E	L	A	T	B	M
S	B	E	S	U	T	A	C	H	R	G	A	T	E	G	O	S
Z	E	I	T	H	T	H	R	I	E	K	T	O	N	E	L	I
S	I	E	N	O	H	A	N	F	E	T	A	T	O	N	L	I
Z	E	R	E	N	R	E	N	A	L	T	A	N	N	E	L	I
Z	E	R	E	N	R	E	N	A	L	T	A	N	N	E	L	I
S	E	N	R	E	N	A	L	T	E	D	A	N	R	E	N	K
S	E	N	R	E	N	A	L	T	E	D	A	N	R	E	N	K
L	A	B	O	E	S	O	A	L	E	B	E	R	I	S	A	R
P	H	O	R	A	D	A	C	H	E	T	E	R	I	S	D	V
F	E	T	U	E	B	K	E	V	I	N	R	A	H	E	T	A
E	N	K	E	L	I	N	S	P	A	N	E	G	E	M	C	H

1	6			5	8			
		4		3				
3		2	7			8		6
	7				3			8
2		3		6		7		9
6			8				5	
7		6			9	2		1
				1		9		
			4	2			8	5

## Lösungen der Vorwoche



5	1	9	7	3	6	2	4	8
7	4	8	9	5	2	1	6	3
6	2	3	1	8	4	5	9	7
2	6	7	8	4	1	3	5	9
8	5	1	2	9	3	6	7	4
9	3	4	6	7	5	8	2	1
3	7	2	5	1	9	4	8	6
1	9	5	4	6	8	7	3	2
4	8	6	3	2	7	9	1	5



Aufmerksamer Zeuge verhindert Betrug

**ST. LORENZ.** Der Marktleiter eines Lebensmittelladens in St. Lorenz sprach eine Seniorin an, die abends am 08.07.2025 für einige Hundert Euro Guthabekarten kaufen wollte. Die Frau hatte ein Gewinnversprechen am Telefon erhalten und sollte eine Gebühr zur Auszahlung entrichten.

Ein couragierter und aufmerksamer Marktleiter eines Supermarktes in der Schwartauer Allee bewahrte eine 84-jährige Lübeckerin davor, einen finanziellen Schaden zu erleiden.

Die Frau hätte am Dienstagabend in dem Markt Guthabekarten für 500 Euro kaufen wollen. Das wäre dem 56-jährigen Stormarner verdächtig vorgekommen. Er hätte die Kundin unter einem Vorwand zur Seite genommen und die Polizei verständigt. Er hätte die Vermutung gehabt, dass die Seniorin Opfer eines Betruges geworden sein könnte. Polizeibeamte des 2. Polizeireviers erschienen vor Ort und befragten die Lübeckerin. Sie berichtete, dass sie in der Woche zuvor einen Anruf erhalten hätte, in dem ihr ein Gewinn von 38.000 Euro in Aussicht gestellt worden wäre. Die Frau hätte eine Gebühr zur Auszahlung des Gewinns in Guthabekarten entrichten sollen. Am folgenden Tag sollte es einen Kontakt zur Übergabe geben. Dazu kam es nun nicht durch das Einschreiten des Marktleiters.

Die Kriminalpolizei hat die Ermittlungen wegen des Verdachts des Betruges übernommen.

Chaos bei Wahl des Lübecker Behindertenbeirats

Lange Schlangen, langes Warten – Stadt soll Verfahren verbessern – Gremium nimmt Arbeit auf

**LÜBECK.** Lange Schlangen vor den Wahlkabinen, stickige Luft in der Großen Börse des Rathauses und zwei Stunden lang Vorstellung der Kandidaten: Die Wahl des neuen Lübecker Behindertenbeirats am 30. Juni im Rathaus hat für heftige Kritik an der Verwaltung gesorgt.

„Jedes Schulsportturnier ist bei der Anmeldung besser organisiert“, wettet der CDU-Politiker Carsten Grohmann. Rund 100 Wahlberechtigte seien an diesem heißen Nachmittag im Rathaus erschienen, berichtet Grohmann. „Aber es gab nur eine Registrierungskraft, sodass sich lange Schlangen bildeten.“ Erst nach Protesten habe die Verwaltung eine zweite Kraft organisiert. „Das hat eine Stunde gedauert“, kritisiert Grohmann.

„Viele Menschen standen in langen Schlangen, teilweise über eine halbe Stunde, bevor sie den Stimmzettel hatten“, bestätigt Heiner Popken, Sozialpolitiker der Grünen. Er war als Behindelter wahlberechtigt und vor Ort. „Eine Briefwahl war nicht möglich.“

**ZWEI STUNDEN KANDIDATENVORSTELLUNG**

Die Vorstellung der Kandidierenden dauerte zwei Stunden. „Anschließend mussten sie erneut in



Stadtpräsident Henning Schumann (l.) und Kira Klemz (2.v.l.) leiteten die konstituierende Sitzung des neuen Behindertenbeirats. Die zwölf Mitglieder sind Eveline Hojenski, Bennet Koslowski, Diana Kloock, Heike Mattes, Marion Bigus, Christian Brandt, Roman Klenge, Michelle Stadie, Tobias Rösch, Christian Rettberg und Mandy Schellbach. Andreas Offenborn fehlte.

Foto: Lutz Roeßler

einer langen Schlange vor den Wahlurnen warten, um ihre Stimme abzugeben“, berichtet Popken. Es habe nur zwei Wahlkabinen gegeben, sagt der CDU-Politiker Grohmann. „Vielen Wahlberechtigten war das zu anstrengend, sie sind ohne Stimmenabgabe nach Hause gegangen.“ Die Grünen sprechen „von einer unwürdigen Farce und unangemessenen Umständen der Wahl, die es vielen Interessierten unmöglich gemacht hat, an der

Wahl teilzunehmen“. Die Fraktion fordert eine grundlegende Überarbeitung der Wahlordnung.

Denn die Wahlversammlung im Rathaus habe viele Behinderte von der Stimmenabgabe ausgeschlossen, bemängelt der Grünen-Sozialpolitiker Helmut Müller-Lornsen. „Viele Menschen konnten das Rathaus gar nicht aufsuchen, weil sie entweder von der Wahl gar nicht erfahren haben oder sie am Montagnach-

mittag keine Zeit hatten.“

Insbesondere Menschen, die in einer Werkstatt für Menschen mit Behinderung arbeiten oder in einer besonderen Wohnform leben, seien faktisch ausgeschlossen gewesen. Müller-Lornsen: „Das Wahlverfahren ist nicht barrierefrei und schließt große Teile der wahlberechtigten Menschen aus. Das muss verändert werden, um echte Teilhabe zu schaffen.“

Sozialsenatorin Pia Steinhilber (SPD) räumte die Probleme im So-

zialausschuss der Bürgerschaft ein. „Wir werden das Thema Briefwahl voranbringen“, erklärte Steinhilber, die Wahlversammlung schaffe zu hohe Hürden für die Wahlberechtigten. „Wir müssen auch die Menschen in den Einrichtungen besser erreichen.“

„Das Wahlverfahren muss verbessert werden“, erklärte auch Stadtpräsident Henning Schumann (CDU), der die Konstituierung des neuen Beirats am Mittwoch leitete. Er werde die jüngste Wahl aufarbeiten lassen. Für die Verwaltung sei es aber auch schwierig, alle rund 26.000 Behinderten in Lübeck zu erreichen. „Wir können keine Wahlscheine verschicken, weil wir nicht wissen, welche Menschen behindert sind“, sagte der Stadtpräsident.

Der neue Beirat ist paritätisch mit sechs Frauen und sechs Männern besetzt. Gewählt wurden Marion Bigus, Eveline Hojenski, Diana Kloock, Heike Mattes, Mandy Schellbach und Michelle Stadie sowie Christian Brandt, Roman Klenge, Bennet Koslowski, Andreas Offenborn, Christian Rettberg und Tobias Rösch.

Zum Vorsitzenden wurde erneut Christian Rettberg gewählt. Er setzte sich in einer Kampfabstimmung gegen Christian Brandt durch. Brandt und Heike Mattes sind Rettbergs Stellvertreter.

DOR

EINKAUFEN MIT DER BESTPREIS GARANTIE

KNUTZEN HOME

knutzen-home.de  
Die mit dem grünen Haus

BIS ZU 35 % RABATT

MÖBEL-ABVERKAUF IN LÜBECK

STUHL OTTO ohne Lehne

UVP 189,-  
129,-

STUHL OTTO mit Lehne

UVP 219,-  
169,-

TISCH CARSTEN

UVP 1.399,-  
1.049,-

POLSTERGARNITUR NORDICA

UVP 1.798,-  
1.399,-

ESSTISCH CALABRIA

UVP 799,-  
499,-

SCHWINGSTUHL ANTON

UVP 289,-  
209,-

POLSTERGARNITUR VIOLA

UVP 2.349,-  
1.499,-

KNUTZEN HOME Lübeck

Osterweide 14 • Telefon 0451 50 49 060

Technische Änderungen, drucktechnische Farbabweichungen und Irrtümer vorbehalten.

Abholpreis in Euro inkl. gesetzl. MwSt., ohne Montage. Solange der Vorrat reicht.

Verwaltung: Knutzen Teppich-Hof GmbH, Parkallee 16, 24782 Büdelsdorf.



GESUNDHEITS-TIPP

Wie viel Salz ist gesund?

Salz ist lebensnotwendig, doch die Menge ist entscheidend. In Deutschland liegt die durchschnittliche Salzzufuhr oft über den Empfehlungen. Ein hoher Konsum kann jedoch zu Bluthochdruck und anderen Gesundheitsproblemen führen. Salz besteht hauptsächlich aus Natriumchlorid. Unser Körper benötigt Natrium für:

- die Regulation des Flüssigkeitshaushalts
- die Nervenfunktion
- die Muskelkontraktion
- den Säure-Basen-Haushalt

Ein gewisser Salzkonsum ist daher notwendig. Doch zu viel kann schädlich sein.

WIE VIEL SALZ PRO TAG IST GESUND?

Die Deutsche Gesellschaft für Ernährung (DGE) empfiehlt Erwachsenen nicht mehr als 6 Gramm Salz pro Tag. Die Weltgesundheitsorganisation (WHO) setzt die Grenze bei 5 Gramm und mindestens 1,5 Gramm. 5 Gramm entspricht ungefähr einem gestrichenen Teelöffel und zeigt, wie wenig Salz eigentlich für eine gesunde Ernährung notwendig ist.

Der durchschnittliche Salzkonsum in Deutschland liegt bei 8 bis 10 Gramm. Damit überschreiten die meisten Menschen die empfohlene Menge der DGE deutlich. Die Hälfte der Männer und 38,5 Prozent der Frauen konsumieren sogar mehr als 10 Gramm Salz täglich.

Auch Kinder und Jugendliche nehmen häufig mehr Salz als empfohlen zu sich. Beson-

ders Brot, Wurstwaren und Käse tragen stark zur überhöhten Salzaufnahme bei. Fast ein Viertel des täglich aufgenommenen Salzes stammen aus Brot, gefolgt von Fleischerzeugnissen und Milchprodukten.

Ein übermäßiger Salzkonsum erhöht das Risiko für: Bluthochdruck, Herz-Kreislauf-Erkrankungen, Nierenschäden, Osteoporose

BLUTHOCHDRUCK DURCH HOHEN SALZKONSUM

Ein Drittel der Erwachsenen in Deutschland leidet unter Bluthochdruck. Bluthochdruck belastet das Herz und erhöht das Risiko für Herzinfarkte und Schlaganfälle. Studien zeigen, dass eine salzreduzierte Ernährung den Blutdruck signifikant senken kann. Auch Kinder entwickeln zunehmend erhöhte Blutdruckwerte, wenn ihre Salzzufuhr langfristig zu hoch ist.

Nicht jeder Mensch reagiert gleich auf hohen Salzkonsum. Menschen mit Übergewicht, Diabetes oder bestimmten genetischen Faktoren sind aber oft salzeempfindlich. Ihr Blutdruck reagiert besonders stark auf Salz. Sie müssen ihre Salzzufuhr besonders im Auge behalten. Etwa 50 Prozent der Bluthochdruck-Patienten sind salzsensitiv.



Joerg Ortmann, Inhaber der Pinguin-Apotheken, gibt Gesundheitstipps.

WIE MERKE ICH, DASS ICH ZU VIEL SALZ ESSE?

Oft fällt ein hoher Salzkonsum erst auf, wenn gesundheitliche Probleme auftreten. Wer regelmäßig stark gesalzene Lebensmittel konsumiert, gewöhnt sich außerdem an den intensiven Geschmack und nimmt dadurch unbewusst immer mehr Salz zu sich.

Anzeichen für eine zu hohe Salzzufuhr können sein: ständiger Durst, geschwollene Hände oder Füße, Kopfschmerzen, Müdigkeit, erhöhter Blutdruck, häufiges Wasserlassen

Wer zu viel Salz konsumiert hat, kann mit Maßnahmen gegensteuern. Bei gesunden Menschen lässt sich ein kurzfristig erhöhter Salzkonsum mit viel Wasser trinken ausgleichen. Flüssigkeit hilft dem Körper, überschüssiges Natrium über die Nieren auszuscheiden.

Kaliumreiche Lebensmittel wie Bananen, Kartoffeln oder Spinat wirken als natürlicher Gegenspieler von Natrium und unterstützen den Ausgleich des Elektrolythaushalts. Körperliche Aktivität und Schwitzen durch Sport oder Saunabesuche fördern ebenfalls die Natriumausscheidung.

SALZARM ERNÄHREN – SO GELINGT ES

Eine bewusste Salzzufuhr beginnt bei der Auswahl der Lebensmittel. Frische Produkte wie Obst, Gemüse, ungesalzene Nüsse, Fisch und Fleisch enthalten natürlicherweise wenig Salz.

Wer weniger salzen möchte,

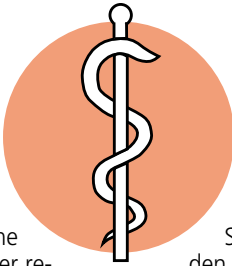

kann den Geschmack mit Kräutern und Gewürzen abrunden. Besonders Basilikum, Oregano, Dill oder Kurkuma verleihen Speisen Würze, ohne den Natriumgehalt zu erhöhen.

Seit 2016 müssen Hersteller den Salzgehalt auf Verpackungen angeben. Das Prüfen der Nährwertangaben hilft, verstecktes Salz zu vermeiden. Fertiggerichte sollten nur selten auf dem Speiseplan stehen, da sie oft hohe Mengen an Salz enthalten.

**Lebensmittel mit hohem Salzgehalt im Überblick:** Fertiggerichte, Wurstwaren, Käse, Chips & Snacks, Eingemachte und gepökelte Lebensmittel, Tiefkühlpizza und salzige Backwaren

**Lebensmittel mit wenig Salz im Überblick:** Frisches Gemüse & Obst, Ungesalzene Nüsse, Frische Fleisch- und Fischprodukte, Reis, Nudeln und Kartoffeln ohne Fertigsaucen, Joghurt und Quark ohne Zusätze

Bei hohen Temperaturen und intensiver körperlicher Betätigung verliert der Körper über den Schweiß Salz. Ein leichter Salzausgleich kann hier sinnvoll sein, damit unsere Zellen Flüssigkeit speichern. Sportler oder stark schwitzende Menschen ohne Vorerkrankung sollten besonders auf eine ausreichende Flüssigkeits- und Elektrolytversorgung bei Hitze achten. Starkes Nachsalzen ist aber meist nicht notwendig, da die normale Ernährung in der Regel ausreichend Salz liefert.

**Gesunde Grüße aus den Pinguin-Apotheken**

Kinder stärken und Ängste meistern

Hilfe vom AOK-Familien-Onlinecoach ‚Kinderängste‘

Ängste sind ein normaler Teil der Entwicklung von Kindern und Jugendlichen. Einige Kinder entwickeln jedoch übermäßige Ängste, aus denen eine Angststörung entstehen kann. Sie belasten das Kind und die Familie. Zuletzt waren etwa zwei Prozent der bei der AOK versicherten Kinder von drei bis zwölf Jahren in in Schleswig-Holstein wegen einer Angststörung in medizinischer Behandlung. Der ‚Familiencoach Kinderängste‘ unterstützt Eltern und Kinder, bestimmte Angstsituationen zu meistern. Er bietet umfassende Informationen und hilfreiche Tipps zu Trennungsangst, sozialer Angst oder Leistungsangst bei Kindern von drei bis zwölf Jahren. Der kostenlose Familiencoach, der allen Interessierten frei zugänglich ist, wurde mit Unterstützung von wissenschaftlichen Experten des Universitätsklinikums Köln entwickelt. „Mit vielen alltagsnahen Filmen, interaktiven Übungen und Beispielen im Programm wollen wir interessierten Eltern helfen, diese Ängste zu verstehen und zu überwinden. Wir zeigen ihnen auch, wie sie mit dieser Herausforderung umgehen können“, sagt AOK-Service-regionsleiter Reinhard Wunsch.

Der ‚Familiencoach Kinderängste‘ richtet sich an alle Eltern, Sorgeberechtigten oder andere Bezugspersonen, die ein Kind mit Ängsten stärken möchten. Er umfasst insgesamt fünf Module. Diese helfen Eltern, ihr eigenes Erziehungsverhalten besser zu verstehen und zu verändern, um ihre Kinder bei der Be-

wältigung von Ängsten unterstützen zu können.

Der Online-Coach veranschaulicht die Probleme und mögliche Lösungen anhand fiktiver Beispielfamilien, die in 18 Filmen typische Themen dieser Lebensphase aufgreifen. So wird das Thema Leistungsangst beispielsweise anhand eines Theaterauftritts dargestellt. Verhaltenstherapeutisch basierte Methoden zeigen Wege auf, sich diesen Ängsten entgegenzustellen. Ebenfalls thematisiert wird der Umgang mit belastenden Erlebnissen innerhalb oder außerhalb der Familie, wie Tod, Scheidung, Mobbing, aber auch der Klimawandel. Der ‚Familiencoach Kinderängste‘ unterstützt Eltern auch dabei, ihre eigenen Anteile an den Ängsten ihrer Kinder zu reflektieren und diese gemeinsam zu überwinden.

**Das psychologische Konzept des ‚Familiencoachs Kinderängste‘ wurde von Expertinnen und Experten der Kinder- und Jugendpsychiatrie und des Ausbildungsinstituts für Kinder- und Jugendlichenpsychotherapie des Universitätsklinikums Köln entwickelt. Die im Familiencoach vermittelten Methoden sind praxisnah und effektiv. „Eltern von Kindern mit einer diagnostizierten Angststörung sollten die Nutzung des Familiencoachs allerdings mit der behandelnden Fachkraft absprechen, um zu klären, ob er in das individuelle Behandlungskonzept passt“, rät Wunsch. Zum Familiencoach Kinderängste: [www.kinderaengste.aok.de/](http://www.kinderaengste.aok.de/)**

Gesundheit

ANZEIGE

Probleme im Schlaf? Magnesiummangel?

Experten klären auf, was dahintersteckt und warum ein neuartiger Magnesium-Komplex jetzt in Deutschland für Aufsehen sorgt!

**Mega-Trend aus den USA: Immer mehr Amerikaner verzichten auf chemische Hilfen und setzen stattdessen auf einen Mineralstoff, der den Körper während der Nacht bei seiner Erholung unterstützen soll: Magnesium! Auch in Deutschland steigt die Nachfrage nach Magnesiumpräparaten rasant. Kein Wunder: Viele Probleme im Schlaf stehen mit Magnesium in Verbindung.**

Die Gründe für eine schlechte Nacht sind unterschiedlich: Muskelkrämpfe, psychischer Druck oder erschöpftes Nervensystem durch zu viel Stress. Eines können sie jedoch gemeinsam haben: Eine unzureichende Versorgung mit Magnesium kann ein Mitauslöser sein.

Mittlerweile setzen daher immer mehr Menschen auf das Mineral Magnesium, das eine wichtige Rolle für die Muskeln und Regenerationsprozesse im Körper spielt – auch in der Nacht.

Magnesium als essenzieller Unterstützer

Magnesium ist an über 300 Vorgängen im Körper beteiligt und unterstützt die normale Funktion von Muskeln und Nerven.<sup>1,2</sup> Besonders Menschen, die nachts unter Muskelkrämpfen oder in-



nerer Unruhe leiden, sollten auf eine ausreichende Zufuhr achten. Denn Magnesium aktiviert das parasympathische Nervensystem, den sogenannten „Ruhemodus“ des Körpers, und ermöglicht so die wichtigen Ruhephasen für den Organismus.

Auch Alltagsorgen und Beziehungsprobleme, die den Kopf nachts beschäftigen und uns psychisch belasten, stehen mit einem Magnesiummangel in Verbindung. Denn Magnesium trägt

auch zu einer normalen psychischen Funktion bei.<sup>3</sup> Viele Probleme im Schlaf lassen sich also mit einer unzureichenden Magnesiumversorgung erklären.

Magnesium ist nicht gleich Magnesium

In Nahrungsergänzungspräparaten liegt Magnesium nie allein vor, sondern ist immer

an Bindungspartner gekoppelt – und nicht jede Verbindung wird gleich gut vom Körper aufgenommen. Deshalb empfiehlt sich ein Magnesium-Komplex mit verschiedenen Magnesiumformen, der Muskeln, Nerven und Psyche umfassend unterstützen kann.

Besonders empfehlenswert ist Magnesium in der Verbindung mit der Aminosäure Glycin als sogenanntes Magnesiumbisglycinat. Dieses gilt als sehr hochwertig und besticht mit einer hohen Bioverfügbarkeit. Glycin ist zudem für seine entspannungsfördernden Eigenschaften bekannt.

Trimagnesiumdicitrat kann der Körper ebenfalls gut verwerten. Es trägt zu einer normalen Funktion des Nervensystems und psychischen Funktion bei und unterstützt damit die Regeneration. Magnesiumoxid hingegen trägt zur Entspannung der Muskeln bei. Unser Fazit: Die richtige Kombination ist ausschlaggebend!

Neu von der Expertenmarke Baldriparan

Baldriparan gehört seit über 70 Jahren zu den führenden Marken in deutschen Apotheken und sorgt seit jeher für einen erholsamen Start in den Tag. Nun gibt es einen innovativen Premium-Magnesium-Komplex von Baldriparan, der sich genau aus der Kombination Magnesiumbisglycinat, Trimagnesiumdicitrat und Magnesiumoxid zusammensetzt.

Expertenempfehlungen entsprechend enthält es 300 mg Magnesium pro Tagesdosis, ist vegan, zuckerfrei und ohne künstliche Zusätze.

Für Ihre Apotheke:

**Baldriparan**

**Magnesium**

(PZN 19553871)

[www.baldriparan.de](http://www.baldriparan.de)

# Baldriparan®

## Magnesium

Baldriparan® Magnesium ist ein Nahrungsergänzungsmittel. • <sup>1</sup>Magnesium trägt zu einer normalen Muskelfunktion bei. • <sup>2</sup>Magnesium trägt zu einer normalen Funktion des Nervensystems bei. • <sup>3</sup>Magnesium trägt zur normalen psychischen Funktion bei. • Abbildung Betroffenen nachempfunden



Qualität  
zertifiziert gemäß  
DIN EN ISO 9001:2015

# PINGUIN APOTHEKEN

EISKALT  
REDUZIERT\*



## MÜSSEN WIR BESTELLEN - KENNEN WIR NICHT - 99,85% AUF LAGER\*

### Paracetamol ratiopharm 20 Tabl.



65 %  
gespart

statt ~~3,99 €~~

**1.38\***  
€

### Elmex Gelee 25 g



25 %  
gespart

statt ~~17,98 €~~

**13.50\***  
€

kg = 540 €

### Remifemin plus 100 Stck.



26 %  
gespart

statt ~~40,38 €~~

**29.95\***  
€

### Vitamin B-Komplex Ratiopharm 120 Kapseln



43 %  
gespart

statt ~~41,94 €~~

**24.00\***  
€

### Voltaren Schmerzgel forte 23,2 mg/g 150 g



31 %  
gespart

statt ~~30,48 €~~

**20.50\***  
€

kg = 136,67 €

### Aspirin plus C 20 Brause- tabletten



30 %  
gespart

statt ~~13,99 €~~

**9.75\***  
€

+ größte Auswahl\*  
+ bestens beraten  
+ keine Einheitsmedizin  
= einfach in guten Händen!



PINGUIN  
APOTHEKEN

Inhaber Jörg Ortmann e. K.

### Voltaren Dolo 25 mg 20 Tabl.



20 %  
gespart

statt ~~12,35 €~~

**9.85\***  
€

## Rufen Sie uns an oder bestellen Sie unter: [www.pinguinapotheke24.de](http://www.pinguinapotheke24.de)

\*Für alle Produkte gilt zu Risiken u. Nebenwirkungen fragen Sie Ihren Arzt oder Apotheker - Dieser Preis gilt nach den gesetzlichen Bestimmungen, wenn diese Arzneimittel zu Lasten der gesetzlichen Krankenkassen abgegeben werden - Gilt nicht für verschreibungspflichtige Arzneimittel.

Angebote gültig vom 19.07.2025 - 26.07.2025

Am Hauptbahnhof/  
ZOB  
Konrad-Adenauer-Str. 1  
Tel.: 0451/82966

Im Hochschulstadtteil /  
Im Campus  
Alexander-Fleming-Str. 1  
Tel.: 0451/292 896 66

In der Mühlenstraße  
Südl. Altstadt  
Mühlenstr. 37  
Tel.: 0451/707 510 10

In der Königstraße  
auf 2 Etagen / EG + 1. OG  
Königstr. 59-63  
Tel.: 0451/292 75 55



# LESERREISEN

Unsere Reisehighlights für Sie!

Alle Reisen inklusive Fahrt im modernen Fernreisebus ab Lübeck, Bad Schwartau, Neustadt und Eutin



6-Tage-Reise

## Weinlese im Elsass

**Straßburg • Elsässische Weinstraße  
Ritterburg der Vogesen**

**Leistungen:** • Fahrt im modernen Fernreisebus  
• 5 x Übernachtung im komfortablen Traditionshotel in Kehl-Kork auf deutscher Seite • alle Zimmer mit Bad o. DU/WC, TV • 5 x Frühstück vom Buffet • 5 x Abendessen als 3-Gang-Menü • Panoramaausflug nach Straßburg, wo Sie mit unserem Reiseleiter das romantische Gerberviertel und das berühmte Münster entdecken  
• Tagesfahrt auf die berühmte „Elsässische Weinstraße“, wo Sie mit Colmar eine der schönsten Städte Europas entdecken werden. Weiterfahrt entlang der Weinstraße über Kayersberg, die Geburtsstadt des berühmten Arztes Dr. Albert Schweitzer • Panoramaausflug zur Ritterburg der Vogesen – der „Haute Koenigsbourg“, die im 12. Jahrhundert erbaut wurde. Weiterfahrt durch die Weinberge nach Riquewihr mit Stadtrundgang. • ganztägige Schwarzwaldrundfahrt

Bitte beachten: Eintrittsgelder sind nicht im Reisepreis enthalten.

02.09. – 07.09.2025 | 07.10. – 12.10.2025

p.P. im DZ nur € **539,90**



4-Tage-Reise

## Kopenhagen

**Die vielleicht I(i)ebenswerteste Stadt  
der Welt • inklusive 2 x Abendessen!**

*Die dänische Hauptstadt Kopenhagen liegt an der Ostküste der Insel Seeland und ist bekannt für die malerischen Kanäle, königliche Geschichte und nordische Lebensfreude. Lassen Sie sich von dem Charme der Stadt verzaubern.*

**Leistungen:** • Fahrt im modernen Fernreisebus  
• Fährpassage Puttgarden-Rødby-Puttgarden mit modernen Großfähren • 3 x Übernachtung im First-Class-Hotel Lautrup Park in Ballerup bei Kopenhagen  
• 3 x großes Frühstücksbuffet • 2 x 3-Gang-Abendessen im Hotel (1. + 3. Tag) • große Stadtführung Kopenhagen • Hafenkanalrundfahrt • Rundfahrt Nordseeland mit Reiseleitung • Eintritt Schloss Frederiksborg

Bitte beachten: Weitere Eintrittsgelder sind nicht im Reisepreis enthalten.

05.09. – 08.09.2025

EZ-Zuschlag € 189,- p.P. im DZ nur € **569,90**



4-Tage Reise

## Ostfriesland-Traum

**mit Erlebnis Norderney und  
Meyer-Werft inkl. Eintritt & Führung!**

*Sie sind zu Gast in einer der schönsten Ferienregionen Deutschlands zwischen Dollart und dem idyllischen Jadebusen an der Nordsee. Die liebenswerte Region des weltberühmten Ostfriesen-Tees wird Sie zwischen zauberhaften Feen-Landschaften und verträumten Städten und Dörfern restlos begeistern.*

**Leistungen:** • Fahrt im modernen Fernreisebus  
• 3 x Übernachtung im familiären Landhaus-Hotel  
• alle Zimmer mit Bad o. DU/WC, TV etc. • 3 x Frühstück vom Buffet • 3 x 3-Gang-Abend-Menü • Ausflug zur Nordseeinsel Norderney • Eintritt und Führung Meyer-Werft in Papenburg • Ausflug nach Leer mit Freizeit

Bitte beachten: Eintrittsgelder sind nicht im Reisepreis enthalten.

12.09. – 15.09.2025 | 02.10. – 05.10.2025

EZ-Zuschlag € 89,- p.P. im DZ nur € **439,90**



5-Tage Reise

## Zittauer Gebirge und Oberlausitz

**Görlitz • Bautzen • Oberlausitz • Zittau  
Zittauer Gebirge • Liberec**

**Leistungen:** • Fahrt im modernen Fernreisebus  
• 4 x Übernachtung im familiären Mittelklassehotel Riedel in Zittau • 4 x Frühstück vom Buffet  
• 4 x Abendessen als leckere 3-Gang-Menüs • kostenfreier WLAN-Internetzugang • Ausflug Görlitz & Bautzen mit fachkundiger Reiseleitung • Stadtführung Bautzen (ca. 1,5 Std) • Stadtführung Görlitz • Ausflug Oberlausitz & Zittauer Gebirge mit fachkundiger Reiseleitung • Fahrt mit Schmalspurbahn Oybin-Zittau • Stadtrundgang / Stadtrundfahrt Zittau • Ausflug Nordböhmen mit fachkundiger Reiseleitung • Stadtführung Liberec

Bitte beachten: Eintrittsgelder sind nicht im Reisepreis enthalten.

14.09. – 18.09.2025

EZ-Zuschlag € 119,- p.P. im DZ nur € **489,90**



5-Tage-Reise

## Sonneninsel Bornholm

**Traumhafte Erlebnisreise mit schöner  
Hotelanlage und Getränke zum Abendessen inklusive!**

*Eine zauberhafte grüne Insel mit kilometerlangen Sandstränden im Süden und felsigen Küsten im Norden, mit steil aufragenden Klippen und malerischen Fischerdörfern, mit beliebten Häfen und farbenfrohen Fachwerkhäusern, die sich wie Perlen aneinanderreihen.*

**Leistungen:** • Fahrt im modernen Fernreisebus  
• 4 x Übernachtung im komfortablen Hotel in Sandkås bei Allinge • alle Zimmer mit Bad o. DU/WC, TV, Balkon o. Terrasse • 4 x Frühstück vom Buffet • 4 x großes Abendbuffet • alle Fährpassagen • „All-Inclusive-Getränke“ im Hotel zum Abendessen von 18 bis 21 Uhr (Bier, Softdrinks, Weine) • ganztägig kostenlos im Hotel: Kaffee, Tee & Säfte • alle im Text genannten Rundfahrten & Aktivitäten (jedoch ohne Eintrittsgelder)

Bitte beachten: Fahrplan- & Strecken-Änderungen der Fähren bleiben vorbehalten.

21.09. – 25.09.2025 ..... p.P. im DZ € **679,90**  
28.09. – 02.10.2025 ..... p.P. im DZ € **639,90**

EZ-Zuschlag € 289,- p.P. im DZ ab € **639,90**



4-Tage-Reise

## Mecklenburgische Seenplatte – „Kapitäns-Sause“

**Stavenhagen • Usedom • Schwerin**

*Herzlich Willkommen an Bord der großen Mecklenburgischen Seenplatte zur stimmungsvollen, maritimen Erlebnis-Sause. Erleben & Genießen Sie ein abwechslungsreiches Verwöhnprogramm im Herzen der Mecklenburgischen Seenplatte mit mehr als 2000 Seen.*

**Leistungen:** • Fahrt im modernen Fernreisebus  
• 3 x Übernachtung im Komforthotel in Stavenhagen  
• 3 x Frühstück vom Buffet • 3 x warm-kaltes Abendbuffet im Hotel • alle Zimmer mit Bad o. DU/WC, Sat-TV, Tel. • kostenlose Nutzung des hoteleigenen Schwimmbades und der Saunalandschaft • 1 x Musik- und Tanzabend im Hotel • Anreise mit Stopp „Scheune Bollewick“ • Panoramarundfahrt mit Reiseleitung durch die Mecklenburgische Seenplatte mit Besichtigungen  
• Ausflug auf die berühmte Sonneninsel Usedom mit Freizeit in den drei kaiserlichen Seebädern • Rückreise mit Stopp in Schwerin

Bitte beachten: Die Kurtaxe ist direkt vor Ort zu zahlen.

28.09. – 01.10.2025

EZ-Zuschlag € 69,- p.P. im DZ nur € **369,90**



Persönliche Beratung & Buchung: ☎ 0 45 21-779 37 91

Reiseveranstalter: Reisebüro Behrens GmbH | 23701 Eutin | Riemannstraße 26  
E-Mail: info@behrens-reisen.de | www.behrens-reisen.de

MTZ: 30 Personen, diese muß bis 3 Wochen vor Anreise erreicht sein. Für mobilitätseingeschränkte Personen nicht geeignet. Personalausweis erforderlich.



Schleswig-Holstein  
Der echte Norden

LBV.SH

Schleswig-Holstein  
Landesbetrieb  
Straßenbau und Verkehr

Im Landesbetrieb Straßenbau und Verkehr Schleswig-Holstein sind zum nächstmöglichen Zeitpunkt

mehrere Stellen als

**Straßenwärterinnen/Straßenwärter (w/m/d)**

für die Straßenmeistereien Bargteheide, Bredstedt, Breitenfelde, Eckernförde, Husum und Schleswig

sowie eine Stelle als

**Baumkontrolleurin/Baumkontrolleur (w/m/d)**

für die Straßenmeisterei Quickborn

in Vollzeit zu besetzen.

Wir freuen uns über qualifizierte Bewerberinnen und Bewerber. Schleswig-Holstein ist tolerant und weltoffen. Die Vielfalt unseres gesellschaftlichen Miteinanders soll sich in der Landesverwaltung widerspiegeln.

Weitere Informationen finden Sie unter [www.lbv-sh.de](http://www.lbv-sh.de)

BEKANNTSCHAFTS-  
ANZEIGEN

BEKANNTSCHAFT

SIE SUCHT IHN

Hübsche Renate, 74 J., seit einem Jahr verwitwet, ich habe lange in der mobilen Altenpflege gearbeitet, bin gepflegt, warmherzig, feinfühlig, romantisch u. treu. Gerne würde ich Ihnen meine Liebe zeigen, bin nicht ortsgebunden u. kann Sie gerne auch einmal besuchen und alles Weitere würde ich gerne mit Ihnen persönlich besprechen pv Tel. 0151 – 62913877

KONTAKTBÖRSE /  
EROTIK

Zauberh. Anna, 85DD 0176-57644805

VERSCHIEDENES

VERSCHIEDENES

Gartenbank für 4 Personen; Garten-tisch oval 2m; 2 Klappstühle, alles in weiß, gut erhalten an Selbststaholer zu verschenken ☎ 0451/493983

Verschenke Porzellan, Vasen, Barho-cker und Regal aus Haushaltsauflösung ☎ 0177/8622283

Die ganze Straße macht Flohmarkt! Brandenbaumer Landstrasse in HL, am 19.07.25, von 8.30 Uhr bis ???

Zu verschenken: 3sitzige Couch, gelb, neuwertig, ☎0152/59883859

Ab sofort suchen wir gebrauchte Mö-bel für die Ukraine. ☎ 0451 59988209

Christus - für Dich gestorben

KRAFTFAHRZEUGMARKT

KFZ ANGEBOTE

BMW

BMW 530d Limousine, silber metallic, 245 PS, TÜV neu, 217200 km, Gara-genw., Nichtr.fahrz., werkst.gepfl., viele Extras, z.B. HUD, Bi-Xe, Rückf.kamera, Leder-Sportsitze, Schiebedach etc. 8-fach bereit: 15200 €. ☎ 0173 2371191 od. 04533 4823

BMW 320i, silber, 4/2005, 150 PS, TÜV 5/26, 119000 km, Austauschmotor, top Zustand, werkstattgepfl., Garagenauto: 5000,-€. ☎ 04533-8572

VW

Kaufe ständig ältere PKW ☎ HL- 69 09 19

KFZ GESUCHE

WOHNMOBILE /  
-WAGEN

Kaufe Wohnmobile + Wohnwagen ☎ 03944-36160, [www.wm-aw.de](http://www.wm-aw.de) Fa.

MARKTPLATZ

KUNST- UND SAMMLERMARKT

Modellbahner suchen Eisenbahn & Zubehör. Anlage oder Sammlung. Auch Modellfahrzeuge usw. 0175-777 44 99

HOBBY UND FREIZEIT

MARDER-Holzkastenfalle, Lebendfal-le auch f. Waschbär zuverk. 0173/9528174

Suche Modelleisenbahn 0451/495659

DIENTSTLEISTUNGEN

Dackdecker hat noch Termine frei! Befreit Ihr Dach von Moos u. Flechten, Efeu-Ent-fernung, Fällarbeiten. Jetzt neu: Dach-dämmung vom Fachmann - schnell, preis-günstig. Kostenlose Anfahrt und Beratung. ☎ 0151/23929388 oder 04321/3347135 Garten-Heckenschnitt. 04514005385

#AberBitteMitSana

Sana Kliniken  
Lübeck

OP-Fieber?  
Keine Sorge!

Wir haben die besten Plätze als  
OTA / ATA und Pflegefachkraft im  
Saal für dich reserviert!

Teamplayer  
gesucht (w/m/d)

Bewirb dich!

Johann, Hugo & Jule  
OTA/ATA  
Sana Kliniken

[sana.de/karriere](http://sana.de/karriere)

STELLENGESUCHE

STELLENGESUCHE

Ehemaliger Berufskraftfahrer, jetzt Rentner, sucht zu sofort Arbeit für Klein-transporte jeder Art. ☎0176/26105225 od. 0451/304354197

WEITERE BERUFSFELDER

Su. Mitarbeiter für Gartenpflege Firma Willemeit Mobil 0171 5213822

Su. Treppenhausräumungskraft m. FS. Firma Willemeit ☎ 0171-5213822

STELLENANGEBOTE

HANDWERK /  
GEWERBLICHE BERUFE

Bauhelfer zur Festanstellung m/w/d in Lübeck gesucht! Faire Bezahlung plus Prämien. Wir freuen uns auf Bewerbungen aller Nationalitäten. GeFa Abbruch GmbH Tel. 0162/1325147 [info@gefa-luebeck.de](mailto:info@gefa-luebeck.de)

HAUS- UND  
REINIGUNGSPERSONAL

Wir suchen für unsere Ferienwohnung in der Maritim-Residenz in Travemünde zum 01.01.2026 eine zuverlässige Kraft für die Reinigung, Wäsche, Empfang der Gäste, Abrechnung von Parken und Kurtaxe. Unregelmäßige Arbeitszeit, Festpreis 80€, Tel. 0157-35391757

Suche zuverl. Haushaltshilfe f. Privat-haushalt in HL. ☎ 0451-308536

LUST AUF EINEN TRAUMJOB  
IN DER MODEBRANCHE?

Dann sind Sie bei uns genau richtig!

Wir suchen einen

**Filialeleiter (m/w/d)**

in Teilzeit (ca. 140 Stunden bis Vollzeit) für unsere Filiale in 23556 LÜBECK (EKZ „Citti Park“), Herrenholz 14.

Service ist unsere Stärke – Daher liegt es in Ihrer Verantwortung, dass unsere Kunden sich bei uns rundum wohlfühlen. Sie sorgen dafür, dass Ihr Team motiviert ist, kümmern sich um sämtliche administrative Angelegenheiten und sichern einen reibungslosen Ablauf in Ihrer Filiale.

**Wer wir sind:**

JEANS FRITZ – das sind nicht nur knapp 400 eigene Filialen in Deutschland und der Schweiz mit angesagter Jeans- und Casualwear, sondern auch mehr als 1.800 Mitarbeiter (m/w/d) voller Ehrgeiz, Leidenschaft und Teamgeist.

**Was Sie erwartet:**

- Ein zukunftssicherer Arbeitsplatz mit hervorragenden Aufstiegs- und Weiterbildungs-möglichkeiten
- Ein spannendes Aufgabengebiet in einem international aufgestellten Modeunternehmen
- Respektvolles und faires Miteinander in einem motivierten Team
- Eine faire und leistungsgerechte Vergütung
- Betriebliche Altersvorsorge und Berufsunfähigkeitsversicherung
- Flexible Arbeitszeiten von Montag bis Samstag
- 36 Tage Urlaub
- Möglichkeit für Fahrradleasing
- Großzügige Personal- und Familienrabatte
- Exklusive Mitarbeiterrabatte bei externen Partnerfirmen

**Was Sie mitbringen:**

- Leidenschaft und Begeisterung für Mode
- Eine kaufmännische Ausbildung
- Mehrjährige Erfahrungen im Textil-Einzelhandel
- Strukturierte und flexible Arbeitsweise
- Kommunikationstalent und Teamplayerfähigkeiten
- Motivation und Engagement
- Ihr Talent, selbst in stressigen Situationen einen klaren Kopf zu behalten

**Wenn all das interessant für Sie klingt, dann machen Sie mit uns den Unterschied!**

Bewerben Sie sich am besten noch heute **Online**.

**Wir melden uns umgehend bei Ihnen.**

FINDE DEINEN  
TRAUMJOB  
IM NORDEN

KÜSTENFISCHER.DE

Dermatologisches  
Zentrum am  
Klingenberg

**Medizinische/r  
Fachangestellte/r  
(m/w/d)**

Teilzeit

Lübeck

Lübsche  
Wichtelküche

**Koch (m/w/d)**

Vollzeit

Lübeck

Technische  
Hochschule  
Lübeck

**Lehrkraft für  
besondere  
Aufgaben (m/w/d)**

Vollzeit

Lübeck

Udo Ridder  
Dentaltechnik  
GmbH

**Bürofachkraft  
(m/w/d) für Abrech-  
nung zahntechni-  
scher Leistungen**

Vollzeit/Teilzeit

Lübeck

Hagen Ingenieur-  
gesellschaft für  
Brandschutz mbH

**Architekt/Bau-  
ingenieur(in)  
(m/w/d)  
als Quereinsteiger  
in den Brandschutz**

Vollzeit

Lübeck

Gemeinde  
Großhansdorf

**Sachbearbeiter/in  
für Kindertages-  
stättenange-  
legenheiten  
(m/w/d)**

Vollzeit

Großhansdorf

15.605 Stellen  
und 6.576  
Arbeitgeber  
warten  
auf Dich.



## STELLENMARKT

**cobobes** *Tradition seit 1895*  
Heizung Klima Sanitär

**Bürokauffrau/Bürokaufmann/  
Bürokraft/Büroangestellte**  
m/w/d für den Empfang  
in Vollzeit oder Teilzeit (mind. 30 h)

- ✓ 30 TAGE URLAUB
- ✓ ABWECHSLUNGSREICHER ARBEITSALLTAG
- ✓ FITNESSSTUDIO / BIKELEASING
- ✓ ALTERSVORSORGE
- ✓ ÜBERTARIFLICHE BEZAHLUNG
- ✓ MODERNES BÜRO / RUHEBEREICH

**WIR SUCHEN SIE!**

Jetzt bewerben auf: 

Lübecker Landstraße 32 · 23701 Eutin · Tel.: 0 45 21 / 7 04 90  
Fax 0 45 21 / 70 49 50 · info@cobobes.de · www.cobobes.de

## IMMOBILIENMARKT

**Eigenheim in Sicht?**  
Gemeinsam verwirklichen wir Ihr Traumhaus ganz nach Ihren Vorstellungen!

**CONTRACT Vario**  
Endlich zuhause!  
TRAUMHÄUSER SEIT 1996

contract-vario.de  
04505 5805-0  
contractvario

Zu den Gründen 14 | 23623 Ahrensböök-Dakendorf

**ESPLANADE IMMOBILIEN**  
info@esplanade-immobilien.de  
Tel.: 0451-7907190

**Modernisiertes Altstadtthaus**  
an der Obertrave  
mit Dachterrasse und Blick  
auf den Lübecker Dom

ca. 155 m² Wfl., 91 m² Grdst., 7 Zi., Bj. ca. 1806, 3 Etagen, umfangreich in den vergangenen 5 Jahren modernisiert, 2 Duschbäder, EBK, 2 Kaminöfen, Innenhof, Gasheizung (Bj. 2024), Denkmalschutz, Energieausweis lt. Gesetzgebung nicht erforderlich

KP 775.000,- €

**Kontaktieren Sie uns gerne!**

**DACHDECKEREI**  
**GUTEN-DACH**  
DACH - FASSADE - SCHORNSTEIN

**Dunkelmann & Partner** Meisterhaft

**Wir führen auch Kleinreparaturen durch!**

- + STEILDACH - FLACHDACH
- + BAUKLEMPNEREI - DACHRINNE
- + ALTBAU SANIERUNG
- + FASSADEN SANIERUNG
- + SCHIEFERARBEITEN
- + DÄMMSYSTEME

*De lütte Dachdecker de mok dat*

**Kostenlose Beratung vor Ort**

**04503 / 70 48 355**  
**0152 / 361 46 645**

**Starte jetzt Deine Ausbildung im Tischler-Handwerk in einem Betrieb der Tischler-Innung Ostholstein**

**Zum 1. September 2025 halten unsere Betriebe noch Ausbildungsplätze für Dich bereit.**

**Weitere Infos:**



**DAS HANDWERK**  
DIE WIRTSCHAFTSMACHT VON NEBENAN.

IMMOBILIENVERKAUF  
EIGENTUMSWOHNUNGEN

**ESPLANADE IMMOBILIEN**  
info@esplanade-immobilien.de  
Tel.: 0451-7907190

**Traveblick**  
Balkon, Stellplatz, freie Lieferung ETW direkt an der Vorderreihe

ca. 66,62 m² Wohnfläche, MEA 597/10.000stel., Hausgeld 540,- € inkl. Instandhaltung, Baujahr ca. 1965, 3 Zimmer, Vollbad + Gäste WC, Balkon, 1 Außenstellplatz, Keller, Dachboden, Verbrauchsausweis, Gaszentralheizung, D, 122,9 kWh/(m²\*a)

KP 310.000,- €

**Kontaktieren Sie uns gerne!**

**Top-Objekt der Woche**



Kostenlose Marktwertermittlung:  
www.unser-immobilienwert.de

**Strandnahe Maisonette-Whg. in Scharbeutz**  
41 + 15 m², 2 Zim., TG, Balk., seilt. Meerblick, Aufzug, Bj. 1998, EnB, 92,7 kWh/(m²a), C, Gas, 319.000 € (zzgl. 3,33% inkl. MwSt. Käuferprov.)

moellerherm-immobilien.de 0800-77 16 100

Persönlich gut beraten

**MÖLLERHERM IMMOBILIEN**

**HL-Moisling, gut vermiete ETW, Bj. 1973, 60 m² Wfl., 2 Zimmer, Ölzentralheizung WB, Küchenzeile, Einbauschränke, Balkon, Kellerraum, BDA: 121,8 kWh/(m²a) KL D Preis: 130.000 €**

**Erika Zech Immobilien e.K.**  
Ihr Immobilienpartner vor Ort!  
23611 Sereetz, 0451/393037

**ESPLANADE IMMOBILIEN**  
info@esplanade-immobilien.de  
Tel.: 0451-7907190

**Ostsee-Travemünde**  
Modernisiertes Wohn- und Geschäftshaus  
direkt an der Promenade / Ostpreußenkai

vermietbare Fläche ca. 550 m², Grundstücksfläche 366 m², Bj. Ca. 1900, 4 Wohneinheiten, eine Gewerbeeinheit, JNKM IST ca. 132.000,- €, Gewerbe MV seit 2019, freie Lieferung der WE im DG (ca. 136 m²) nach Vereinbarung, Teilkeller, alle Gasanlageheizungen in den letzten 10 Jahren neu, Energieausweis nicht erforderlich (Denkmalschutz)

KP 2.980.000,- €

**Kontaktieren Sie uns gerne!**

**Top-Objekt der Woche**



Kostenlose Marktwertermittlung:  
www.unser-immobilienwert.de

**Schwedenhaus am Hemmelsdorfer See,**  
ca. 116 m², 4 Zim., 700 m² EL, Bj. 2022, HWR, Terr., EnB, 26 kWh/(m²a), Elektro, A+, 749.000 € (zzgl. 3,33% inkl. MwSt. Käuferprov.)

moellerherm-immobilien.de 0800-77 16 100

Persönlich gut beraten

**MÖLLERHERM IMMOBILIEN**

**Traumlage am Seglerhafen, Neustadt/H., Blick auf die Hafeneinfahrt, EFH + Einl.-whg. 271 m² Wfl. + Keller, Bj. 1968, Umbau 1992 + 2007, Galerie, Gar., 967 m² Grdst., EBA 174,7 kWh/m²\*a, Kl. F, Öl, € 1,48 Mio.**

**Jan-Pieter Frick, 04561-9065**  
www.frick-immobilien.de

**Reeddachhaus, Ostholstein-Mitte,**  
177 m² Wfl., 2.829 m² Grdst., Traumgarten + Nebengeb., Bj. 1939, Umbau 1986, Mod. 1999, EBA 121,2 kWh/m²\*a, Kl. D, Gas, € 670.000,-

**Jan-Pieter Frick, 04561-9065**  
www.frick-immobilien.de

**Schüler gesucht! Jetzt bewerben**

**Wir verdienen uns was dazu!**

Du bist zwischen 13 und 17 Jahren alt? Dann hilf uns den Wochen-  
spiegel zu verteilen!

**wochen-  
spiegel**

Melde dich unter Telefon:  
0451 / 144-1858

**ESPLANADE IMMOBILIEN**  
info@esplanade-immobilien.de  
Tel.: 0451-7907190

**Obertrave-Wasserblick | Fahrstuhl | Historischer Altbau**  
Bezugsfreie ETW in bester Innenstadtlage mit Balkon

zwei Einheiten, als eine Einheit oder auch separat nutzbar, Wohnfläche: ca. 138 m² / ca. 60 m², Hausgeld gesamt: ca. 576,- €, Baujahr: ca. 1899, 6 Zi. / 2 Zi., 1 Vollbad, 1 Duschbad, 2 Gäste-WCs, 2 Balkone, Stuck, Fischgrätparkett, Dielenböden, Energieausweis lt. Gesetzgeber nicht benötigt (Denkmalschutz)

KP 1.195.000,- €

**Kontaktieren Sie uns gerne!**

**Unikat in Mölln!**

Lichtdurchflutete 4-Zi.-Whg. in zentraler und naturnaher Lage – Innenstadt mit Bahnhof, Wald und Seen fläufig erreichbar, Entrée m. Garderobe, WZ / EZ mit Marmorkamin, ger. EBK, DG-Schlafzimmer m. gr. Dachfenster, VB mit FBH, Süd-Loggia, Keller- u. Dachbodenabstellraum TG-Stellplatz optional, Bj. 1986, V: 89 kWh/m² p.a., Kl: C, Gas-ZH, KP: 375.000,- €, 0451-8009410 von-wuelfing-immobilien.de

**Maisonette in Laboe!**

Tolle Maisonette-Wohnung mit freiem Blick auf die Kieler Förde! 2 Zimmer, ca. 52 m² Wohnfl., Einbauküche, Duschbad, 2 Balkone, Kellerraum, Garagenstellplatz, Bj. 1987, V: 139,44 kWh/m² p.a., Gas-ZH, Kl. E, Kaufpreis 295.000,-€, Tel. 0431-58092560

www.von-wuelfing-immobilien.de

## HÄUSER

**Zweifamilienhaus mit ganz viel Platz in Pönitz,**  
ruh. Wohngegend, gute Ausst., ca. 180 m² Wohnfl., 8 Zi., mod. Duschbad EG + Bad OG, Wohn-/Essbereich m. Terr., gr. Abstellraum, Vollkeller, Carp. m. Abstellraum, ca. 1.132m² EL, EVA: 76,46 kWh/(m² a), Gas, C, Bj. 2003

649.000 € zzgl. Courtage

**loose Immobilien seit 1982**  
0 45 03 / 7074470 www.loose-immo.com

**Bad Schwartau**  
Faktor: 13, JNKM 46.200, Bj. 1982, Voll verm. Wohn- und Geschäftshaus auf Erbbaugrundst. (Laufzeit bis 06.05.2081, Erbbauszins: 5.200,45 € p.a.)

515 m² verm. Fläche, Gas-ZH, V: 126,90 kWh, KP 595.000 €

www.LF-Immobilien.com  
0163/5060035

**ESPLANADE IMMOBILIEN**  
info@esplanade-immobilien.de  
Tel.: 0451-7907190

**Exklusive Designvilla mit Blick über die Boddenlandschaft bis zur Insel Rügen**

Wohnfl. ca. 490 m², Grdst. 6.300 m², Bj. 2009, 6 Zimmer, 2 Designbäder, Premium-Einbaugeräte von Gaggenau, umlaufende Holzterrasse mit Seeblick, Indoor-Schwimmbad, Natursteinböden/Eichenböden mit Fußbodenheizung, hochwertige Sicherheits- und Steuerungssysteme, 8 Stellplätze, Gasheizung, Bedarfsausweis, C, 83 kWh/(m²\*a)

KP 2.950.000,- €

**Kontaktieren Sie uns gerne!**

**Lübeck - St. Jürgen**

Lichtdurchflutete Architekturvilla in begehrt Lage v. St. Jürgen. Ca. 295 m² Wohnfl., insg. 6,5 Zi., Wohn-/ Essber. m. Kamin, offene Designer-Kü., 3 - 4 SZ, 2 exkl. DB, ein Ensuite-Masterbad m. Sauna, 2 großz. Balkone, Südterrasse, ca. 1.057 m² Grdst., Garage, Bj. 2022, B: 91 kWh/m² p.a., Kl. C, Gas-ZH, KP: 2.200.000€, 0451-8009410 von-wuelfing-immobilien.de

**Rarität mit Traveblick!**

Malerisches Altstadtthaus in Top-Zustand und 1a-Lage, ca. 90 m² Wohnfl. auf 4 Zi., ca. 30 m² wohnl. ausgebaut, Nutzfl., Wohnküche, DB, WB m. Traveblick, First erneuert 2024/2025, Fenster fachger. überarbeitet, zul. renoviert in 2024, ca. 42 m² Grdst., Bj.1306, Denkmalschutz, KP: 470.000,- €, 0451-8009410 / von-wuelfing-immobilien.de

**Reinfeld**

Charmantes Stadthaus mit sonnigem Grundstück, ca. 165 m² Wohnfläche, ca. 291 m² Grundstück., 6 Zimmer, funktionale Küche, 2 Bäder, Gäste-WC, Wintergarten, Terrasse mit Blick ins Grüne, Balkon, Gartenhaus, Stellplatz, Bj. 1990, V: 16,6 kWh/(m²a), Kl: E, Gas-ZH, KP: 395.000,- € 0451-8009410 von-wuelfing-immobilien.de

**Siek**

Vielseitiges EFH m. Einliegerwohnung & verm. Gewerbeeinheit! Ca. 158 m² Wfl., ca. 1.064 m² Grundstück, 7 Zi., separate 3-Zi-ELW, separate verm. Gewerbeeinl. m. ca. 78 m², mod. EBK, Kaminofen, Terrasse, Vollkeller, Bj. 1980, fortl. modernisiert (Dach 2012, Heizung 2015, Bad 2022), V: 148,3 kWh/(m²a), Kl: E, Gas-ZH, KP: 650.000,- € 0451-8009410 von-wuelfing-immobilien.de

**Lübeck - Eichholz**

Großzügiges Reihenhendhaus auf ca. 529 m² Grundstück, ca. 145 m² Wohnfl., 7 Zi., ger. WZ, helle Küche, gr. Flur m. Kamin, VB, Gäste-WC, ausgebaut, DB m. 2 Zi. u. Du.-Bad, VK, Terrasse, Garage, Bj. 1975, B: 195,1 kWh/(m²a), Kl: F, Gas-ZH, KP: 480.000,- € 0451-8009410 / von-wuelfing-immobilien.de

**Gepflegtes RH in HL...**

m. 110 m² Wohnfläche, 4 Zi., helle Landhausküche, Wohnzimmer m. Gartenzugang, VB, VK m. HWR, Hobbyraum u. DB, Garage, ca. 185 m² Grdst., Bj. 1973, B: 224,48 kWh/(m²a), Kl: G, Gas-ZH, KP: 300.000,- € 0451-8009410 / von-wuelfing-immobilien.de

**Scharbeutz - Klingberg**

Stilvolles Einfamilienhaus mit traumhaftem Garten! Ca. 185 m² Wohnfläche, ca. 901 m² Grundstück, hochwert. Ausstattung, großz. Wohn-/Esszimmer mit Terrassenzugang, offene Designer-Küche, mod. DB, Vollbad im OG, HWR, Bj. 2012, V: 88,4 kWh/m² p.a., Kl. C, Gas-FBH, KP: 850.000,- € 0451-8009410 von-wuelfing-immobilien.de

**wochen-  
spiegel**

Geschäftsleitung: Björn Bothe & Adrian Schimpf  
Leiter Media-Vermarktung: Marco Schümann

Anzeigenabteilung: Tel. 04 51/1 44-12 00

Privatanzeigen: Tel. 04 51/1 44-11 11

e-mail: wochen Spiegel.anzeigen@LN-luebeck.de

Zustellung: kostenlos, sonnabends  
Lübecker Wochenspiegel Zustell GmbH  
Telefon: 04 51/1 44-18 26

Gesamt-Druckauflagen:

Ausgabe Lübeck	95.985
Ausgabe Bad Schwartau / Stockelsdorf	26.805
Ausgabe Lübecker Bucht	16.650
Ausgabe Eutin / Malente	17.810
Gesamtauflage	157.250

**Wochenspiegel**  
Verlag: Lübecker Nachrichten Media GmbH  
Herrenholz 12, 23556 Lübeck

**Druck:** A. Beig Druckerei und Verlag GmbH & Co. KG  
Damm 9-19  
25421 Pinneberg

**www.wochen Spiegel-online.de**

Redaktionsleitung: Sabine Goris

Redaktion: Tel. 04 51/1 44-17 81  
e-mail: wochen Spiegel.redaktion@LN-luebeck.de

Anzeigenschluss: Dienstag 15.00 Uhr  
Redaktionschluss: Dienstag 16.00 Uhr

Zurzeit gilt die Anzeigenpreisliste Nr. 50 vom 01. Januar 2025

Mitglied im

**NORD BLOCK** Bundesverband Deutscher Anzeigenblätter

**BVDA** Bundesverband Deutscher Anzeigenblätter

**ADA** Deutscher Anzeigenverlegerverband

Falls Sie dieses Produkt nicht mehr erhalten möchten, bitten wir Sie, einen Werbeverbotsaufkleber mit dem Zusatzhinweis - „bitte keine kostenlosen Zeitungen“ an ihrem Briefkasten anzubringen.

Weitere Informationen finden Sie auf dem Verbraucherportal [www.werbung-im-Briefkasten.de](http://www.werbung-im-Briefkasten.de)



IMMOBILIENMARKT

ESPLANADE IMMOBILIEN

info@esplanade-immobilien.de  
Tel.: 0451-7907190



**Energieeffizienzklasse: A+ Doppelhaushälfte mit hervorragender Energieeffizienz und viel Platz im Hochschulstadtteil**

ca. 142 m² Wohnfläche, 4 Zimmer, Vollbad, Dachgeschoss bereits ausgebaut, Terrasse/Garten, 2 Außenstellplätze, Baujahr: ca. 2008, Wärmepumpe/Fernwärme, Geothermie, Verbrauchsausweis, A+, 18 kWh/(m²\*a)  
**KP 549.000,- €**

**Kontaktieren Sie uns gerne!**



**23701 Groß Meinsdorf**, erstklassiges EFH mit ELW in ruhiger Lage: Bj. 2000, Wfl. 186 m², Grundst: 890 m², 9 Zimmer, offene Küche, VB, 2 DB, TK, Gaszentralheizung, Balkon, 2 Carports, VBA: 88 kWh (m²a) KL: C **Preis: 698.000 €**

**Erika Zech Immobilien e.K.:**  
Ihr Immobilienpartner vor Ort!  
23611 Sereetz, 0451/393037

Bad Schwartau...

Stilvolles Einfamilienhaus mit tollem Süd-Grundstück in idyllischer Lage von Groß Parin! 5 Zimmer auf 2 Ebenen, Wohnfl. ca. 165m², Nutzfl. ca. 100m², Grdst. ca. 807m², Wohnzimmer mit Kamin, Essbereich mit Terrasse, große Panoramafenster, Wannenbad-Ensuite, 2 Duschbäder, Keller, Sonnenterrasse mit elektr. Markise und Außenkamin, große Doppelgarage, Bj. 1976, B: 245,8 kWh/m² p.a., Kl. G, Gas-HZ, Kaufpreis 580.000,-€, 0451-8009410 [www.von-wuelfing-immobilien.de](http://www.von-wuelfing-immobilien.de)

Boltenhagen

Idyllisches EFH nahe der Ostsee, ca. 243 m² Wohnfl., ca. 1.976 m² Grundstück, großz. Wohn-/Essbereich, EBK, 2 Bäder, 6 Zi., Studio mit Balkon & Weitblick, Terrasse, Heizung aus 2025, Bj. 2007, V: 16,6 kWh/(m²a), Kl: A+, EW-WP, KP: 1.020.000,- € 0451-8009410 / [von-wuelfing-immobilien.de](http://von-wuelfing-immobilien.de)

ANLAGEOBJEKTE

ESPLANADE IMMOBILIEN

info@esplanade-immobilien.de  
Tel.: 0451-7907190



**Denkmalgeschütztes Mehrfamilienhaus mit 5 Wohneinheiten im Herzen der Lübecker Altstadtinsel**

ca. 386 m² Wfl., ca. 419 m² Gesamtfl., 180 m² Grdst., Bj. ca. 1300, JNKM IST ca. 62.940,- €, vollständig vermietet, ca. 2002 komplett modernisiert, Gotthandplatten, Wintergarten, z. T. Fußbodenheizung, Energieausweis lt. Gesetzgebung 0451- nicht benötigt  
**KP 1.275.000,- €**

**Kontaktieren Sie uns gerne!**



ETW in Strandnähe!

Hamburger Ehepaar sucht Ferienwohnung ab 2 Zi. Timmendorfer Strand, Scharbeutz, Haffkrug oder Niendorf, KP bis ca. 400.000 € [www.LF-Immobilien.com](http://www.LF-Immobilien.com)  
☎ 0163/5060035

ESPLANADE IMMOBILIEN

info@esplanade-immobilien.de  
Tel.: 0451-7907190



**Faktor: 15-fach | Lübeck-Innenstadt Mehrfamilienhaus mit 10 Wohneinheiten**

Gesamtfläche: ca. 595 m², vermietbare Fläche: ca. 510 m² Grundstücksfl.: 148 m², JNKM IST ca. 71.280,- €, 10 Wohneinheiten, vollständig vermietet, denkmalgeschützt, Vollkeller, Bj. ca.1900, Gaszentralheizung, Energieausweis nicht erforderlich  
**KP 1.075.000,- €**

**Kontaktieren Sie uns gerne!**



GRUNDSTÜCKE



**Lensahn, Baugrundstück, 1-2 Fam.hs. oder MFH**, 860 m², keine Bebauungsfrist und keinerlei Baubindungen  
**€ 172.000,-**

**Jan-Pieter Frick, 04561-9065**  
[www.frick-immobilien.de](http://www.frick-immobilien.de)

Mölln

Zentrales Baugrundstück mit ca. 583 m² Grundstücksfläche, Bebauung gemäß §34 BauGB, unerschlossen, Hinterlandlage, KP: 160.000,- €, ☎ 0451-8009410 [von-wuelfing-immobilien.de](http://von-wuelfing-immobilien.de)

IMMOBILIENKAUFGESUCHE

EIGENTUMSWOHNUNGEN

**Wir suchen laufend... Eigentumswohnungen & Immobilien jeder Größe**  
Tel. 0451 - 610 30 40  
Arnimstr. 29 a, 23566 Lübeck  
[www.grohmann-immobilien.de](http://www.grohmann-immobilien.de)



Innenarchitektin sucht!

Für eine kreative Singlefrau ohne Kinder suchen wir eine 2-3 Zi. Eigentumswohnung ab ca. 70 m² mit gehobener Ausstattung, Balkon oder Terrasse und Stellplatz in guter Lage von Travemünde, fußläufig zum Strand. KP je nach Lage und Ausstattung. 0451-8009410 [von-wuelfing-immobilien.de](http://von-wuelfing-immobilien.de)

Ingenieurin sucht...

für sich und ihre Familie eine geräumige, helle ETW mit 4 Zimmern in und um Lübeck. Bevorzugt mit Gartennutzung oder Terrasse/Balkon. 0451-8009410 [www.von-wuelfing-immobilien.de](http://www.von-wuelfing-immobilien.de)

Zweitwohnung gesucht!

Vertriebsleiter aus Hamburg sucht eine helle ETW mit 1 - 2 Zimmern in Bad Schwartau mit guter Anbindung zur Autobahn. Gerne mit Balkon (kein Muss). Bis ca. 300.000,- €. 0451-8009410 [www.von-wuelfing-immobilien.de](http://www.von-wuelfing-immobilien.de)

Beamten-Ehepaar...

sucht im Großraum Lübeck eine charmante 3 Zimmer-ETW, vorzugsweise mit hellem Bad und Balkon. Kaufpreis bis ca. 250.000,- €. 0451-8009410 [www.von-wuelfing-immobilien.de](http://www.von-wuelfing-immobilien.de)

In Top-Lage...

Privatier sucht exklusive, hochwertige ETW mit 4-5 Zimmern und Tiefgaragen-Stellplatz, gerne Penthouse oder Altbau in bevorzugter Wohnlage. 0451-8009410 / [von-wuelfing-immobilien.de](http://von-wuelfing-immobilien.de)

HL - St. Gertrud ges.!

Für eine alleinstehende Dame suchen wir gelegen in Lübeck St. Gertrud eine 2-3 Zimmer Whg. mit Balkon o. Terrasse bis ca. 520.000,- € KP. 0451-8009410 / [von-wuelfing-immobilien.de](http://von-wuelfing-immobilien.de)

St. Gertrud gesucht...

Mitarbeiter von Dräger sucht für sich und seine Ehefrau eine gepflegte, sonnige ETW mit 2-3 Zimmern in St. Gertrud oder vergleichbarer Lage. 0451-8009410 [von-wuelfing-immobilien.de](http://von-wuelfing-immobilien.de)

Ab 3 Zimmern ges.!

Junge Familie sucht 3 - 4-Zimmer-ETW an der Lübecker Bucht. Gerne mit Stellplatz, aber keine Bedingung. 0451-8009410 [von-wuelfing-immobilien.de](http://von-wuelfing-immobilien.de)

HÄUSER



**Wir suchen laufend... Ein-/Zwei-/Mehrfamilienhäuser Doppelhaushälften / Eigentumswohnungen**  
Gerne beraten wir Sie kostenlos!  
Tel. 0451 - 610 30 40  
[www.grohmann-immobilien.de](http://www.grohmann-immobilien.de)



EFH oder DHH

Für einen Handwerker m. seiner Frau su. wir zur Familiengründung ein renovierungsbed. EFH oder eine DHH, ab 100m² Wfl. in Bad Schwartau, Stockelsdorf oder Umgebung.  
[www.LF-Immobilien.com](http://www.LF-Immobilien.com)  
☎ 0163/5060035

Reetdach gesucht!

Für eine Tierärztin mit drei Kindern suchen wir ein charmantes Reetdachhaus mit gr. Grundstück in ländlicher Lage. Gern m. Obstwiese, Stall oder Scheune – auch für kleine Tierhaltung geeignet. Budget: +/- 600.000,- €. 0451-8009410 [www.von-wuelfing-immobilien.de](http://www.von-wuelfing-immobilien.de)

Stadtnah gesucht...

Junges Ehepaar aus Stockelsdorf sucht eine gepflegte DHH o. RH im Grünen mit mind. 120 m² Wohnfläche und soniger Terrasse im Kreis OH, gerne mit Keller, bis ca. 450.000,- €, 0451-8009410 / [von-wuelfing-immobilien.de](http://von-wuelfing-immobilien.de)

Travemünde gesucht!

Nach dem Verkauf ihres großen Zuhauses suchen wir für ein sympathisches Hamburger Ehepaar ein kl. EFH m. ca. 80 - 120 m², idyllischem Garten u. Stellplatz, fußläufig zum Strand. KP je nach Lage und Zustand. 0451-8009410 [www.von-wuelfing-immobilien.de](http://www.von-wuelfing-immobilien.de)

+/- 300.000,-€ gesucht...

Kreativer Innenausstatter sucht im Lübecker Umland ein Einfamilien-, Doppel- oder Reihenhauses ab ca. 100 m² Wohnfl. und 3 Zimmern, auch renovierungs- oder sanierungsbedürftig. 0451-8009410 / [von-wuelfing-immobilien.de](http://von-wuelfing-immobilien.de)

Schöner Garten ges. !

Sympathisches Ehepaar mit 2 Kindern sucht im Umkreis von 20 km von HL ein gemütliches Haus mit min. 5 Zimmern, gerne mit großzügiger Küche. KP je nach Ausstattung & Lage. 0451-8009410 / [von-wuelfing-immobilien.de](http://von-wuelfing-immobilien.de)

Jurist sucht...

ein gepflegtes, helles Einfamilienhaus mit guter Ausstattung und großzügigem, blickgeschütztem Garten in Groß Parin oder vergleichbar ländlicher Lage. Budget: +/- 700.000,- €. 0451-8009410 [www.von-wuelfing-immobilien.de](http://www.von-wuelfing-immobilien.de)

RH oder DHH gesucht!

Kleine Familie sucht ein bezahlbares neues Zuhause ab 3 Zimmern bis ca. 380.000,-€ KP in und um Bad Schwartau. Gerne mit Garten und Carport oder Garage (kein Muss). 0451-8009410 / [von-wuelfing-immobilien.de](http://von-wuelfing-immobilien.de)

NEUES ZUHAUSE GESUCHT:

5-köpfige Familie sucht EFH im östl. Raum Hamburgs/Stormarn. Ab 140m², 6 Zi., ab 600 m² Grundstück. Bj. ab 1990 oder saniert. Finanz. gesichert. KP bis 750.000,-,-. ☎ 04102-8243050 [www.kriechimmobilien.de](http://www.kriechimmobilien.de)

Lübeck gesucht!

Finanzleiter su. für sich & seine Familie ein stilvolles, hochwertiges Zuhause mit großzügigem Garten in bevorzugter Lage von Lübeck bis 1,4 Mio. €. 0451-8009410 [von-wuelfing-immobilien.de](http://von-wuelfing-immobilien.de)

Bis 750.000,-€ gesucht!

IT-Architekt sucht mit seiner Verlobten ein ansprechendes Stadthaus mit mindestens 130 m² Wohnfläche, sonniger Terrasse und Stellplatz. 0451-8009410 [www.von-wuelfing-immobilien.de](http://www.von-wuelfing-immobilien.de)

Stockelsdorf gesucht!

Junger Arzt sucht für sich und seine Familie ein gepflegtes EFH in und um Stockelsdorf mit mind. 4 Zi. und schönem Garten bis ca. 650.000,-€. 0451-8009410 [von-wuelfing-immobilien.de](http://von-wuelfing-immobilien.de)

MEHR PLATZ GESUCHT:

Junges Ehepaar erwartet Nachwuchs und sucht schönes EFH, RH oder DHH mit Balkon oder Terrasse. KP bis € 450.000,- ☎ 04102-8243050 [www.kriechimmobilien.de](http://www.kriechimmobilien.de)

**JUNGES EHEPAAR SUCHT:** RH oder DHH in oder rund um Ahrensburg. Baujahr nicht vor 1990. KP bis € 525.000,-,- ☎04102-8243050 [www.kriechimmobilien.de](http://www.kriechimmobilien.de)

ANLAGEOBJEKTE

**Wir suchen laufend Mehrfamilienhäuser.**  
Keine Kosten für den Verkäufer!

Arnimstr. 29 a, 23566 HL, Tel. 0451 - 610 30 40  
[www.grohmann-immobilien.de](http://www.grohmann-immobilien.de)



In Wakenitznähe ges.!

Erfolgreiches Brüder-Duo sucht für den eigenen Bestand gut vermietbare Mehrfamilienhäuser in Wakenitznähe ab 6 Einheiten und gepflegtem Zustand. Provisionsfrei für den EGT! 0451-8009410 / [von-wuelfing-immobilien.de](http://von-wuelfing-immobilien.de)

MFH im Umland ges.!

Privater Anleger sucht im Lübecker Umland (+/- 30 km) ein MFH ab 5 Parteien zur langfristigen Vermietung. Kaufpreis je nach Größe und Zustand, Provisionsfrei für Eigentümer. 0451-8009410 / [von-wuelfing-immobilien.de](http://von-wuelfing-immobilien.de)

Suchen Renditeobjekte

Nach erfolgreichem Verkauf eines MFH in Lübeck suchen wir weitere Renditeobjekte für unsere Bestandskunden. gerd.kruegel@lbs-immobilien-ploen.de oder ☎ 0170-4128463

Ab 10 Einheiten ges.!

Kieler Unternehmerfamilie sucht in Lübeck ein stadtnahes Wohn- und Geschäftshaus ab 10 Einheiten. Provisionsfrei für Eigentümer. 0451-8009410 [www.von-wuelfing-immobilien.de](http://www.von-wuelfing-immobilien.de)

Wohnungspaket ges.!

Erfahrener Investor aus Lübeck sucht gut vermietete Wohnungen bis Faktor 18 in begehrter Lage Lübecks. 0451-8009410 / [von-wuelfing-immobilien.de](http://von-wuelfing-immobilien.de)

GRUNDSTÜCKE



Wir kaufen auch Grundstücke, auf denen solch ein Haus steht! Oder falls Ihnen Ihr Grundstück zu groß geworden ist.

Rufen Sie uns gerne an, wir machen Ihnen ein Angebot!

**NORDISKA HAUS GmbH**  
Schönböckener Str. 10 - 23556 Lübeck  
0451 - 4 86 69 18 [info@nordiska-haus.de](mailto:info@nordiska-haus.de)

**Grundstück f. kl. MFH gesucht** - Wir suchen ein Grundstück f. kl. Wohnanlage bis 8 WE in Stockelsdorf oder Bad Schwartau. CKW Wohn Immobilien ☎0451/4983040

FERIEN- UND FREIZEITIMMOBILIEN

OH gesucht!

Für eine Familie aus Kassel suchen wir eine Ferienimmobilie ab 3 Zimmern in Grömitz, Kellenhusen und Umgebung mit Balkon und Stellplatz. Ferienvermietung sollte erlaubt sein. KP bis ca. 350.000,- € ☎ 0451-8009410 [www.von-wuelfing-immobilien.de](http://www.von-wuelfing-immobilien.de)

Lübeck o. Ostseenähe!

Ein Ärzte-Ehepaar aus Süddeutschland sucht eine charmante, modern ausgestattete Ferienwohnung in Ostseenähe oder in HL. 2-3 Zimmer, Balkon oder Terrasse sind gewünscht. 0451-8009410 / [von-wuelfing-immobilien.de](http://von-wuelfing-immobilien.de)

An der Küste gesucht!

Für ein Ehepaar aus HH mit zwei schulpflichtigen Kindern su. wir ein gepflegtes Ferienhaus in Strandnähe – bevorzugt in der Lübecker Bucht, mit mind. 3 Zimmern, Terrasse u. Garten. 0451-8009410 / [von-wuelfing-immobilien.de](http://von-wuelfing-immobilien.de)

GEWERBLICHE IMMOBILIENANGEBOTE

LADENLOKALE / LADENFLÄCHE

Stockelsdorf

Stilvolle Ladenfläche in zentraler Lage, ca. 100 m² Verkaufsfläche, 3 m Schaufensterfront, im EG eines MFH, ebenerdiger Zugang, WC, ausgeb. Keller, Anlieferungsmöglichkeiten vorh., 2 PKW-Außenstellplätze, Bj. 1998, V: Strom: 78 kWh/(m²a), Wärme: 78 kWh/(m²a), Kl: C, Gas-ZH, KP: 295.000,-€, 0451-8009410 [von-wuelfing-immobilien.de](http://von-wuelfing-immobilien.de)

Stockelsdorf

Stilvolle Ladenfläche in zentraler Lage, ca. 100 m² Verkaufsfläche, 3 m Schaufensterfront, im EG eines MFH, ebenerdiger Zugang, WC, ausgeb. Keller, Anlieferungsmöglichkeiten vorh., 2 PKW-Außenstellplätze, Bj. 1998, V: Strom: 78 kWh/(m²a), Wärme: 78 kWh/(m²a), Kl: C, Gas-ZH, KP: 295.000,-€, 0451-8009410 [von-wuelfing-immobilien.de](http://von-wuelfing-immobilien.de)

LAGERHALLEN / WERKSTÄTTEN

Lübeck

Zwei flexible Gewerbehallen zur Miete, ca.285 m² Produktions-/Lagerfl., teilbar, Starkstrom, Büro, Küche, 2 WCs, 3 Stellplätze, gute Autobahn-Anbindung, Bj.1968, B: Strom: 75,7 kWh/(m²a), Wärme: 194,5kWh/(m²a), Gas-ZH, NKM:1.800,- €, ☎ 0451-8009410 [www.von-wuelfing-immobilien.de](http://www.von-wuelfing-immobilien.de)

HOTELS / GASTSTÄTTEN

Schloss-Anwesen...

in ländlich-idyllischer Lage v. M-V, ca. 172.500 m² Parkgrdst., Denkmalschutz, ca. 3.300 m² Nutzfl., 39 Zi. m. Ensuite-Bädern, Aufzug, Terr. m. Seeblick, Marstall f. Events bis 120 Pers. nutzbar, 18 Stellplätze (+22 mögl.), direkter Seezugang, div. Nutzungsmögl., neue Gas-ZH 2024, Bj. 1697, saniert 2001, Kaufpreis: 3.700.000,-€, ☎ 0451-8009410 [www.von-wuelfing-immobilien.de](http://www.von-wuelfing-immobilien.de)

GEWERBLICHE IMMOBILIENGESUCHE

WOHN- UND GESCHÄFTSHÄUSER

Bürohaus ges.!

Privater Investor sucht ein gepfl. Büro- oder Geschäftshaus in Kiel oder Lübeck zur langfristigen Vermietung. Provisionsfrei für Eigentümer. 0451-8009410 / [von-wuelfing-immobilien.de](http://von-wuelfing-immobilien.de)

LAGERHALLEN / WERKSTÄTTEN

Produktionshalle ges.!

Für einen Hamburger Investor u. Immobilienentwickler suchen wir Lager- und Produktionsimmobilien in der Region Schleswig-Holstein (bis 15.000 m²) – gerne vermietet oder mit Leerstand. Provisionsfrei für Eigentümer. 0451-8009410 [von-wuelfing-immobilien.de](http://von-wuelfing-immobilien.de)

Halle 400 – 800 m²...

gesucht! Erfolgreicher Fachhändler für Fertigungstechnik sucht in gut angebundenem Gewerbegebiet eine Halle mit Freifläche und Parkplätzen. Provisionsfrei für Eigentümer. 0451-8009410 [www.von-wuelfing-immobilien.de](http://www.von-wuelfing-immobilien.de)

Logistikfläche gesucht!

Transport- und Logistikunternehmen su. Lagerfläche von ca. 1.000 – 3.000 m² m. Büroanteil zwischen HL und HH. Wichtig: Lkw-Zufahrt & Rangierfläche. Provisionsfrei für Eigentümer. 0451-8009410 [von-wuelfing-immobilien.de](http://von-wuelfing-immobilien.de)

Halle mit Büro gesucht!

Metallbaubetrieb sucht Halle mit ca. 600-900 m² Produktionsfl. inkl. Büro-einheit in Lübeck oder Umland. Wichtig: Zufahrt f. Lkw, ggf. Krananlage. Provisionsfrei für EGT. 0451-8009410 [www.von-wuelfing-immobilien.de](http://www.von-wuelfing-immobilien.de)

GRUNDSTÜCKE

**Suche ein Grundstück ab 400 m²-2.000 m², auch verwildert, mit altem Gebäude und ungeräumt/ mit Inventar, auch ohne Unterlagen. Anzahlung sofort möglich. Keine Kosten für den Verkäufer. Anruf genügt: 0170 - 77 22 500**

MIETANGEBOTE

HÄUSER



**Vielseitiges Einfamilienhaus, strandnah in Haffkrug**, 2023 vollständig saniert inkl. Neubau DG., ca. 275 m² Wohn-/Nutzfl., 6 Zi., 3 Bäder, 3 EBK, lichtdurchfluter Wohnbereich m. Essbereich, 2 Kam., Wintergart., Terr., Sicherheitsausstattung, Carp., EVA: 39,80 kWh/(m²a) Gas, A, Bj. 1977, **848.000 €** zzgl. Courtage

**loose** Immobilien seit 1982  
☎ 0 45 03 / 7074470 [www.loose-immo.com](http://www.loose-immo.com)

ANDERE MIETANGEBOTE



**Neue Lagerräume 6, 9 und 12 m²**

in voll isolierter neuer Halle, 1 m²/ 9,- € monatl., trocken, abschließbar, belüftet, mit Beleuchtung. Sehr hohe Deckenhöhe und zugänglich täglich von 8 - 20 Uhr. Keine Mindestlaufzeit und monatl. kündbar. Keine Strom oder zusätzlichen Kosten. Verkehrsgünstige Lage zw. Lübeck und Bad Segeberg, 5 Min. zur A 20 und B 432.

**Heinrichs Handelsagentur**  
23821 Rohlfstorf  
Tel.: 0176/61795441

MIETGESUCHE

WOHNUNGEN

PH o. EG gesucht!

Nach dem Verkauf Ihres großen Familienwohnsitzes suchen wir für ein sympathisches Ehepaar eine barrierefr. Penthouse-Whg. m. Aufzug o. eine großz. Etagenwhg. m. Blk. oder Terr., sowie TG-SP oder Garage in bevorzugter Wohnlage von Lübeck oder Bad Schwartau. Hochwertige Ausstattung und Weitblick oder Feldrandlage gewünscht. NKM bis ca. 2.000 €. 0451-800940 / [von-wuelfing-immobilien.de](http://von-wuelfing-immobilien.de)

Zur Miete ges.!

Sympathische Physiotherapeutin und ihr Partner, berufstätig im Ingenieurwesen, su. eine gepflegte Mietwhg. in der Lübecker Innenstadt m. min. 2 Zi. u. ab ca. 40 m² Wohnfl., – ein Balkon, sowie eine Abstellmöglichkeit für Fahrräder wären wünschenswert. NKM bis ca. 900 € ☎ 0451-8009410 [www.von-wuelfing-immobilien.de](http://www.von-wuelfing-immobilien.de)

**Professionelle Vermietung von Wohn- und Gewerbeimmobilien in Lübeck und Umgebung.**  
Gerne beraten wir Sie kostenlos!  
Tel. 0451 - 610 30 40  
Arnimstr. 29a, 23566 Lübeck





# Der Jubiläumsverkauf des Jahres – jetzt bei Polster Aktuell!

Polster Aktuell feiert 25-jähriges Jubiläum – mit einmaligen Jubiläumspreisen, exklusiven Gesundheitsbonus von bis zu 500 Euro und vielen weiteren besonderen Vorteilen rund ums gesunde Sitzen und Schlafen.

Es war eine klare Idee, die vor 25 Jahren den Anfang machte: Möbel sollen zum Menschen passen – nicht umgekehrt. Mit dieser Überzeugung eröffnete Gregor Zwingmann 2000 das erste Polster Aktuell Verkaufshaus in Lübeck. Heute ist daraus eine Erfolgsgeschichte geworden, die in 14 Häusern in sechs Bundesländern spürbar wird – und die bis heute von einem besonderen Anspruch getragen wird: gesundes Sitzen und Schlafen, individuell angepasst, ergonomisch durchdacht und fachlich begleitet. Was als Vision begann, ist heute gelebte Kompetenz. Der absolute Erfolgsfaktor dabei war die Entwicklung von Sitz- und Schlafmöbel unter den drei Leitlinien: Qualität – Individualität – Exklusivität und immer aus der Sicht der Kundenbedürfnisse. „Ich lerne am meisten von unseren Kunden“, betont Gregor Zwingmann, der mit seiner Gesundheits-Möbelmarke Orthopädi-ka neue Maßstäbe in der Möbelbranche setzen konnte. Das ganz Besondere dieser Möbel ist die individuelle anpassbare Sitztiefe, Sitzhöhe, Sitz-neigung, die Rückenlehne sowie Polsterung für jede Körpergröße – ohne Mehrpreis.

## Bundespatentamt vergibt höchste Auszeichnung

Diese kreative Leidenschaft für Individualität und Qualität hat sich ausgezahlt. Das Deutsche Patent- und Markenamt hat die einzigartige Orthopädi-ka-Marke in sein Register eingetragen. Nicht nur die ergonomisch anpassbaren Polstermöbel und Betten mit orthopädischer Rehabilitation und Behandlung von Krankheiten sind mit dieser Marke geschützt, sondern auch die dazugehörige Einzelhandelsdienstleistung der Entwicklungs-, Service- und Beratungsqualität. „Einzigartig in ihrer Art und

ein klarer Beweis für unsere Verpflichtung zu Qualität und Innovation“, so Stephan Müller.

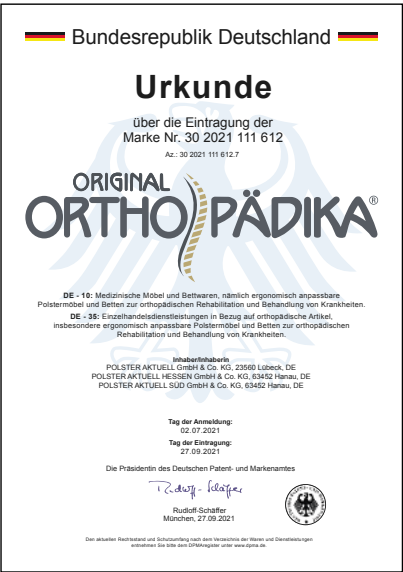

**Ein Grund zum Feiern – 25 Jahre Polster Aktuell!**  
„Heute dürfen wir auf 14 erfolgreichen Verkaufshäuser in Deutschland blicken, die das Jubiläum gemeinsam mit unseren treuen Kunden feiern“, freuen sich Gregor Zwingmann, Geschäftsführer und Gründer, sowie die Geschäftsführer Stephan Müller, Charalampos Perezidis und starten das Jahr 2025 mit einem großen Jubiläumsfeuerwerk. Zu den vielen Jubiläums-Editionen präsentieren sich besondere Komforthighlights!

## Jetzt neu bei Polster Aktuell

**Dining** by Orthopädi-ka – Die Qualitätsmarke jetzt auch für den Essbereich! Stühle und Tische, die sich individuell an verschiedene Körpergrößen anpassen lassen (Gebrauchsmusterschutz beim Deutschen Patent und Markenamt angemeldet).

**Penthouse** – Wo anspruchsvolles Design auf erstklassigen Komfort und Ergonomie trifft. Die neue Designlinie Penthouse vereint exklusives Design mit einem Höchstmaß an individuellem Komfort, ausgezeichneter Ergonomie sowie besonders hochwertigen Polsterungen und Materialien.

**Roomio** – die neue Möbelkollektion für junge, moderne Naturliebhaber. Mit dem Motto „My style, my room“ bietet ROOMIO alles, was das Herz begehrt – von Sofas über Couchtische bis zu Teppichen und Highboards.

## Jubiläumsverkauf des Jahres – Jetzt Jubiläumsgutscheine sichern

Die Liebe zum Detail und das Engagement für prämierten Service finden auch bei den Kunden großen Anklang. Über 12.000 echte Google-Bewertungen mit einer durchschnittlichen Bewertung von 4,8 von 5 Sternen sprechen für sich. „Das alles ist nur durch eine enorme Teamleistung möglich gewesen und wir möchten unseren Kunden und vor allem unseren Mitarbeitern und den Angehörigen ein großes Dankeschön aussprechen und aus diesem Grund auch etwas zurückgeben“, sagt Charalampos Perezidis. Anlässlich des Jubiläums bietet Polster Aktuell nicht nur einmalige Jubiläums-Preise

auf das gesamte Sortiment, sondern auch einen exklusiven Gesundheitsbonus – 250 € Bonus bei einem Einkauf ab 2.000 €, 500 € Bonus bei einem Einkauf ab 4.000 €, Lieferung und Montage gratis und 5 Jahre Fleckschutz-Garantie auf alle Polsterbezüge. Wir nehmen uns Zeit für Sie: Vereinbaren Sie auch gerne einen VIP-Beratungstermin mit unseren zertifizierten Orthopädi-ka Fachberatern und sichern Sie sich jetzt die einmaligen Jubiläums-Vorteile und kommen Sie in den Genuss eines Spezialisten, der einfach mehr kann ...

*Mission...*  
...Qualität,  
...Individualität,  
...Exklusivität!

GFs (v.l.): Stephan Müller, Gregor Zwingmann, Charalampos Perezidis



# POLSTER AKTUELL®

IHR SPEZIALIST FÜR  
**GESUNDES SITZEN & SCHLAFEN**

JAHRE

**NEUE ERGONOMISCHE DESIGNLINIE!**

**JUBILÄUMS-EDITIONEN**  
Jetzt mit besonderen Komfortvorteilen!

**zusätzlich**  
**GESUNDHEITS-BONUS**  
**500.-\*€**  
ab 4000 € auf das gesamte Sortiment

**GESUNDHEITS-BONUS**  
**250.-\*€**  
ab 2000 € auf das gesamte Sortiment

**JETZT JUBILÄUMS PREISE SICHERN!**

**Dining** by ORTHOPÄDIKA

**INDIVIDUELLE SITZ- & TISCHHÖHEN!**

**ORIGINAL ORTHOPÄDIKA COMFORT**

**GESUNDES SITZEN MIT MAXIMALEN KOMFORT!**

**ORIGINAL ORTHOPÄDIKA RELAX**

**KOMFORTKOPFKISSEN MIT ORIGINAL POLSTERDAUNE!**

**ORIGINAL ORTHOPÄDIKA RELAXSESSEL**

**ERGONOMISCH ANPASSBAR!**

**ORIGINAL ORTHOPÄDIKA BOXSPRING**

**ENTWICKLUNG AUF BASIS DER SCHLAFFORSCHUNG!**

**25 Jahre Polster Aktuell in Lübeck**  
Polster Aktuell GmbH & Co. KG  
Hinter den Kirschkatzen 7-11  
23560 Lübeck  
Telefon 0451 58599-0  
Mo – Fr 10.00 – 19.00 Uhr  
Sa 09.30 – 18.00 Uhr

**10 Jahre Der Boxspring-Spezialist im LUV-Shopping-Center**  
Polster Aktuell GmbH & Co. KG  
Dänischburger Landstraße 79-81  
23569 Lübeck  
Telefon 0451 58599-0  
Mo – Sa 10.00 – 19.00 Uhr

**Ein Spezialist kann einfach mehr – wir entwickeln Ihre Sitz- & Schlafmöbel!**

\*) Sie erhalten den auf dem Gutschein ausgewiesenen Betrag in Höhe von 250,- € ab einem Einkaufswert von 2000,- € und 500,- € ab 4000,- € geschenkt. Der Gutschein wird sofort beim Kauf vom Kaufpreis abgezogen. Mehrere Gutscheine pro Kauf sind nicht kombinierbar. Gilt nur für Neuaufträge und nicht für bereits abgeschlossene Kaufverträge. Ausgenommen sind Produkte der Marken Roomio, Stressless, Interliving und im Verkaufshaus bereits als reduziert gekennzeichnete Artikel. Bei Angeboten aus dieser Werbung wurden die angekündigten Rabatte bereits abgezogen, sodass sie nicht nochmals in Anspruch genommen werden können. Keine Barauszahlung und nicht mit anderen Aktionen kombinierbar. Im LUV Shopping-Center keine Sofas erhältlich, bitte besuchen Sie das Haus in Lübeck, Polster Aktuell GmbH & Co. KG, Hinter den Kirschkatzen 7-11. \*\*) 1 Test Report No. 2426-AA-D1906100/0119R Test Laboire T.E.C. (July 2019) 2 Test Report No. 2641-AM-A210313/0121 Test Laboire T.E.C. (April 2021) 3 Test Report No. 2702-B210862B/0721 Test Laboire T.E.C. (September 2021)