

BAD SCHWARTAU | STOCKELSDORF WOCHENSPIEGEL

WWW.WOCHENSPIEGEL-ONLINE.DE

Sonnabend, 14. Juni 2025 • kostenlos

Bahntrasse durch Bad Schwartau

Anwalt wirft Bahn Planungsfehler vor –
Bürger können bis 16. Juni Einwendungen
einreichen. **SEITE 2**

Neubau für das Leibniz-Gymnasium

Grundsteinlegung für 3,5 Millionen Euro
teures Gebäude – Räume sollen
April 2026 fertig sein. **SEITE 3**

Demeter-Hof kämpft ums Überleben

Die Stadtverwaltung Lübeck will Pachtver-
trag nicht verlängern und das Stiftsgut in
Krumbeck ausschreiben. **SEITE 4**

Zustellung: 0451/144-1826
Redaktion: 0451/144-1781
Anzeigen: 0451/144-1111, Fax -1010

Kitakinder fotografieren ihre Welt

BAD SCHWARTAU. Am Sonntag, 15.
Juni, feiert ein besonderer Kurzfilm sei-
ne Premiere im Kino MovieStar Bad
Schwartau: „Aussicht auf Landschaft
in Bad Schwartau“ – Kitakinder foto-
grafieren ihre Welt. Der 15-minütige
Film, der aus den Fotos und Kommen-
taren der Kinder zusammengestellt
wurde, wird um 11 Uhr im Rahmen des
Kommunalen Kino Bad Schwartau e.V.
gezeigt. Der Eintritt ist frei.

Straßenflohmarkt in der Kolberger Straße

STOCKELSDORF. Die Anwoh-
ner der Kolberger Straße in Sto-
ckelsdorf veranstalten am Sonn-
tag, 15. Juni, wieder einen privan-
ten Straßenflohmarkt. Schnäpp-
chenjäger können hier in der Zeit
von 14 bis 18 Uhr fündig werden.

„Wie ein Baum“ Konzert mit Tina Benz

STOCKELSDORF. Die Ev.-Luth. Kir-
chengemeinde Stockelsdorf lädt am
Freitag, 20. Juni, um 17 Uhr zu einem
Konzert mit Tina Benz mit dem Titel
„Wie ein Baum“, in die Friedhofskap-
elle, Dorfstraße 53a, in Stockels-
dorf. Darüber hinaus gibt es Gitar-
renspiel von Hans-Peter Höller sowie
einige Lesungen. Der Eintritt ist frei.



„Lucia di Lammermoor“ erleben

Wer möchte Karten für „Lucia di Lammermoor“ gewinnen? Für die Oper in drei Akten von Gaetano Donizetti mit dem Libretto von Salvatore Cammarano nach Walter Scott verlost der Wochenspiegel zusammen mit dem Theater Lübeck 3 x 2 Karten – und zwar für die Vorstellung am Sonntag, 22. Juni, um 18 Uhr im Großen Haus. Die Oper in italienischer Sprache wird mit deutschen Übertiteln aufgeführt. Donizettis Oper gilt als Höhepunkt des Belcanto: eine düstere Tragödie aus dem hohen Norden ebenso wie Fest der Stimme – im Zentrum Lucias legendäre „Wahnsinns-Szene“. Obwohl sie Edgardo liebt, zwingt ihr Bruder Lucia

zwecks Machterhalt zu einer politischen Heirat. Anstatt sich zu fügen, ersticht Lucia in der Hochzeitsnacht den Bräutigam. Regisseurin Anna Drescher fragt in ihrer Inszenierung, wer hier wirklich „wahnsinnig“ ist: Lucia oder die Gesellschaft, in der sie lebt?
Foto: Theater Lübeck/ Olaf Malzahn

Karten gewinnen kann, wer uns am 14. oder 15. Juni unter Telefon 0137 / 800 36 14 anruft. (Telemedia interactive GmbH; Kosten pro Anruf 0,50 Euro aus dem deutschen Festnetz und aus dem Mobilfunknetz). Bitte Namen, Adresse und Telefonnummer deutlich angeben.

O. C. KATRE-SCHMUCK

Batteriewechsel sofort
Wir kaufen:
Gold, Silber,
Platin, Schmuck,
Diamanten, Zahngold,
Bernstein, Luxusuhren
MÜHLENSTR. 19 • LÜBECK ☎ 0451/9 89 89 29

KÜCHE?

Seit über 50 Jahren vertraut man
Schöppich – aus gutem Grund!

individuell & familiär

Küchen
Treff ... hat Ihre Küche!

Schöppich
seit 1973
Bad Schwartau - www.schoeppich.de

Gold & Silber

Wir zahlen hohe Preise für
Besteck und Schmuck,
Brillanten und Uhren, Münzen,
Zahngold und Bernstein

ANTIK & KUNST

Breite Str. 4 neben der Schiffergesellschaft

direkt am Koberg

☎ 7 25 56 • Gutachten

Suche BRIEFMARKEN

sowie alte Orden und Bilder

www.goldankauf-dose.de

AUTO ADAM

kauft

fast jeden Pkw & Lkw

auch defekt, Unfall-/Totalschaden

Sofort Bargeld, prompte

Abmeldung u. Abholung

24-Std.-Tel.-Service, auch sonntags

Rufen Sie an,

04 51 / 57010

HL, Roggenhorster Straße 13

www.AUTO-ADAM.de

Bestattungsinstitut

Friedrich-W. Zunft

Friedhofsallee 1a, 23554 Lübeck

Wir sind täglich 24 Stunden

für Sie erreichbar.

Tel. 04 51 / 49 12 32

Erd- u. Feuerbestattungen

auf allen Friedhöfen

Waldbestattungen

Seebestattungen

Bestattungsvorsorge und

Beratung kostenlos

HOCHBERG FLOHMARKT
Campus Center Lübeck 15.06.
familia Schwartauer Landstraße Lübeck 22.06.
IKEA & LUV-Shopping Lübeck 29.06.
REWE Lübeck -überdacht möglich 06.07.
familia Trittau -überdacht möglich 06.07.
TEL.: 04102 / 3 19 39
www.hochberg.tv

Pflege24Nord
24-Stunden-Betreuung
in Ihrem eigenen Zuhause!
Individuelle Betreuung durch
polnisches Personal!
Die bezahlbare Alternative zum Pflegeheim!
Tel. 0 41 55/4 93 99 66

Rondinella Bestattungen
Tag und Nacht
0451 - 58 36 58 56
Ratzeburger Allee 86 c
23562 Lübeck

Lübecker
Senioren-Tagespflege
Wir haben Plätze frei!
☎ 0451/47 97 90 84

HAUSHALTAUFLÖSUNG
& ENTRÜMPELUNGEN
Festpreis mit Wertanrechnung
Kostenlose Besichtigung!
Jetzt anrufen! 04524-7390305
ostsee-haushaltsauflösung.de

INNOVATIVES
BECKENBODENTRAINING
Ihre Lösung für einen starken Beckenboden
ZENTRUM FÜR INTEGRATIVE MEDIZIN BORNEMANN
Telefon: 0451 - 79 80 99
Termine nach Vereinbarung
www.zfim-bornemann.de

15 JAHRE SCHMELZER
FAST UNSICHTBAR!
IM-OHR-TESTWOCHE:
Inklusive maßgefertigter
Schale in Ihrer Lieblingsfarbe.
Jetzt im Aktionszeitraum*
01. - 30. Juni anmelden!
JETZT kostenlos & unverbindlich TESTEN!
Bad Schwartau | Lübeck Zentrum | Stockelsdorf: ☎ 04102 - 987 86 33
Lübeck Campus | Lübeck Schlutup | Travemünde: ☎ 04502 - 88 69 900
Schmelzer Hörsysteme in Ostholstein GmbH (Bad Schwartau), Schmelzer Hörsysteme in Travemünde GmbH (Lübeck Campus, Lübeck Schlutup) Schmelzer Hörsysteme in Lübeck GmbH (Lübeck Zentrum) und Schmelzer Hörsysteme in Stockelsdorf GmbH, werden gemeinschaftlich.
*Anmeldefrist ist bis zum 30.06.2025 und das Angebot dann gültig bis zum 30.09.2025. Bei Kaufabschluss ist die Schale, die für Sie maßgefertigt wird, inklusive.
*Akku-Technik nur im Beltone Serene Akku-ITE

Markisen-Hof-Lübeck
Markisen • Sicht- und Sonnenschutz • Rollläden
Terrassendächer • Plissees • Insektenschutz
Kostenloses
Aufmaß
und
Beratung!
Lassen Sie die Sonne für sich arbeiten
MIT SOLAR-ROLLLÄDEN!
Ahrensböcker Str. 34 - 36 • 23617 Stockelsdorf • 0451 - 88 19 34 65
info@markisen-hof-luebeck.de • www.markisen-hof-luebeck.de

NEUE Adresse noch besserer Service!
SUITNER TraveAntik
Jetzt in der Mühlenbrücke 1
Innenstadt
Mühlenbrücke 1
Mo-Fr 9.30 - 17.30 Uhr
0451/73993
Travemünde
Rose 12 - Mo+Di &
Do+Fr 10-12:30 Uhr
ANKAUF Gold & Silber
LIVE Kurse! Schmuck, Diamanten, Zahngold..
Luxusuhren von Rolex,
Patek Philippe, Audemars Piguet, Omega, IWC..
Orden, Militaria, Münzen,
Medaillen, Postkarten, Briefmarken uvm.
Auch VERKAUF von Goldbarren,
Münzen & Silberbarren bei uns!
Hanse Art AUKTIONSHAUS
Jetzt einliefern!
Wir beraten Sie gerne, im
Auktionshaus oder bei
einem Hausbesuch.
Mengstr.14 - in Lübeck
Öffnungszeiten nach Terminvereinbarung.
0451/ 707 57 800
info@auktionshaus-hanseart.de

Grüne laden zur
Fahrradtour

BAD SCHWARTAU. Der GRÜNE Ortsverband Bad Schwartau startet am Sonnabend, 14. Juni, um 14 Uhr (Treffpunkt „Blüchereiche“) eine Fahrrad-Tour nach Warnsdorf zum Café Tausendschön. Diese schöne, für die ganze Familie und nicht nur für Stadtradel-TeilnehmerInnen geeignete Route ist mit einer Länge von elf Kilometern und nur leicht hügeligen „Herausforderungen“ auch ohne E-Bike sehr gut zu bewältigen. Die Teilnahme ist parteiunabhängig und kostenlos. Eine Anmeldung unter 0151 1256 1208 (auch via WhatsApp) ist erforderlich.

ZVO bittet:
Sträucher schneiden

SIERKSDORF. Überhängende Äste und wuchernde Sträucher stören die Arbeit der Abfallsammlung im Kreis Ostholstein. Katharina Mangelsen, Sprecherin des Zweckverbandes Ostholstein (ZVO), sagt: „Sammelfahrzeuge können oft nicht mehr dicht am Bordstein entlangfahren, ohne Schäden an Spiegeln, Scheinwerfern oder anderen Fahrzeugteilen zu riskieren.“ Hinzu komme, dass dichter Bewuchs entlang der Straßen häufig die Sicht auf Verkehrsschilder einschränkt. Das erschwere die Orientierung für Verkehrsteilnehmende und erhöhe das Unfallrisiko. Um die Abfallsammlung reibungslos, bittet der ZVO alle Grundstückseigentümer: „Bitte Bäume, Hecken und Sträucher rechtzeitig zurückschneiden. Wichtig ist dabei die Einhaltung des sogenannten Lichtraumprofils: Eine Durchfahrtshöhe von mindestens 4,50 Metern muss gewährleistet sein“, erklärt Mangelsen.

Bahntrasse durch Bad Schwartau: Anwalt wirft Bahn Planungsfehler vor

Experte spricht von „etlichen rechtlichen Defiziten“ – Bürger können bis 16. Juni Einwendungen einreichen.

BAD SCHWARTAU. Der Unmut über die Pläne der Deutschen Bahn ist in Bad Schwartau riesengroß. Kein Wunder, die Auswirkungen auf Menschen, Tiere, Natur und Umwelt durch den Bau der Schienenhinterlandanbindung sind massiv. Viel Wald geht verloren (rund elf Hektar), Lärm- und Erschütterungen werden durch den stark wachsenden Personen- und Güterverkehr (rund 300 Fahrten) mitten durch die Stadt stark zunehmen. Entsprechend rüsten parteiübergreifend Politik, Verwaltung und Einwohner weiter kräftig auf, um gegen die Pläne vorzugehen.

In der jüngsten Sondersitzung des Ausschusses für Stadtplanung und Bauwesen drehte sich alles um das Thema Hinterlandanbindung. Mehr als 80 Bürgerinnen und Bürger waren gekommen, um den Ausführungen von Rechtsanwalt Olaf Bischopink zu folgen. Der Jurist aus der Kanzlei Baumeister in Münster hat im Auftrag der Stadt Bad Schwartau eine 24 Seiten starke Stellungnahme zum Planungsabschnitt 1.2 (Gemeinde Ratekau) verfasst. Für diesen Abschnitt läuft derzeit das Planfeststellungsverfahren. „Es ist eine ungewöhnliche Situation, weil dieser Abschnitt Bad Schwartau nicht direkt tangiert, aber die Auswirkungen sind immens“, erklärte Bischopink. Deshalb können auch Bad Schwartauer jetzt Einwendungen einreichen.

Der Fachanwalt für Verwal-



Politik, Verwaltung und Bürgerinitiative kämpfen gegen die Pläne der Bahn. Die Stadt möchte möglichst viele Bürger mobilisieren, Einwendungen einzureichen.

Foto: Sebastian Prey

tungsrecht ist überzeugt davon, dass das Vorgehen der Bahn etliche rechtliche Defizite hat. Insbesondere sei die Abschnittsbildung problematisch. So wurde die Strecke von Lübeck nach Puttgarden in zehn Planungsabschnitte aufgeteilt. Die Einteilung des gesam-

ten Planungsabschnitts 1 in die Teilabschnitte 1.1 (Bad Schwartau) und 1.2 (Ratekau) entlang der Gemeindegrenze sei willkürlich und verhindere eine sachgerechte Bewertung der möglichen Trassenvarianten.

„Durch diese künstliche Tren-

nung entsteht ein sogenannter ‚Zwangspunkt‘ für den angrenzenden Abschnitt 1.1, der die Planung und Entscheidungsfindung unzulässig einschränkt“, monierte Bischopink. „So eine fehlerhafte Abschnittsbildung kann zu einem fehlerhaften Planfeststellungsbeschluss führen.“

Diese Vorgehensweise der Bahn habe zur Folge, dass in Betracht kommende Alternativen – wie etwa die sogenannte X-Variante oder eine Führung parallel zur Autobahn – im Raum Bad Schwartau und Ratekau nicht ausreichend geprüft werden können. Die X-Variante sieht eine Umfahrung der Ortslage Bad Schwartau vor. Sie würde über die bestehende Strecke 1113 durch Lübeck-Dänischburg geführt und nördlich von Ratekau über eine Neubaus Strecke wieder mit der Antragstrasse verbunden.

Diese Trassenführung würde wesentlich weniger bewohnte Gebiete beeinträchtigen. Von dieser Variante könnte zudem die Lübecker Hafenwirtschaft profitieren. Die derzeit geplante Antragstrasse führt dagegen unmittelbar durch Bad Schwartau und würde erhebliche Lärm- und Erschütterungsimmissionen mit sich bringen. Bischopink: „Auch der Umstand, dass die Stadt Bad Schwartau als Kur- und Heilbad anerkannt ist, wurde nicht berücksichtigt. Es kann nicht sein, weil die Bahn unter Zeitdruck steht, dass keine anderen Trassenvarian-

ten mehr ausreichend geprüft werden.“

STADT WILL X-TRASSE DURCH
DÄNISCHBURG NICHT AUFGEBEN

Ob dieser Defizite fordert die Stadt Bad Schwartau nun eine korrigierte Abschnittsbildung sowie einen offenen, unvoreingenommenen Variantenvergleich. Unter Applaus der Anwesenden wurde die Stellungnahme, die noch um „grüne Aspekte“ vom Umweltschuss einstimmig verabschiedet. Der Bauausschussvorsitzende Andreas Marks (CDU): „Ich bin mir sicher, dass die X-Variante noch nicht vom Tisch ist. Wir werden nicht locker lassen.“ Das bestätigte Bernhard Schmidt. Der Bahn-Experte im städtischen Bauamt kündigte weitere Gutachten an.

Rechtsanwalt Bischopink hat zudem eine Mustereinwendung, die auf der Homepage der Stadt Bad Schwartau hinterlegt ist, für betroffene Bürger aus Bad Schwartau vorbereitet. Seine Botschaft: Je mehr Einwendungen, desto besser. „Nur wer eine Einwendung abgibt, wird später auch zum nichtöffentlichen Anhörungsverfahren geladen“, erklärte Bischopink. Die Frist für die Einwendungen für den Planungsabschnitt 1.2 endet am 16. Juni. Vermutlich im August 2025 werden die Pläne für den Abschnitt 1.1 Bad Schwartau öffentlich aus-
SEP

Ausbildung,
Duales Studium,
Praktikum und
mehr!

Lübecker Nachrichten
8.
**AZUBI
MEILE**
Ausbildung im Norden

**Samstag, 21. Juni 2025
von 9.30 bis 17.00 Uhr
MuK Lübeck, Willy-Brandt-Allee 10**

Informiert euch über die Ausbildungsmöglichkeiten der Unternehmen und Institutionen in unserer Region. Gestaltet eure Zukunft.
Auch Eltern sind herzlich willkommen. Eintritt frei.

Alle Aussteller zur Messe unter www.LN-Azubimeile.de

Infoveranstaltung des ADFC

BAD SCHWARTAU. Der Allgemeine Deutsche Fahrrad-Club (ADFC) veranstaltet als Abschluss des „Stadtradeln“ am Sonnabend, 21. Juni, von 9 bis 15 einen Infostand auf dem Parkplatz des Warenhauses „famila“ (Ravensbusch) in Stockelsdorf. Beteiligt sind die Kooperationspartner Klimaschutz - Stockelsdorf, Beirat für Umwelt- und Klimaschutz, Buchhandlung „Bücherliebe“, Fahrrad Gehrman, e-bike – Welt.Lübeck und famila mit vielseitigen Informationen zur Radverkehrsförderung in Stockels-

dorf, zu Radtouren, zur Verkehrssicherheit sowie zu Fragen und Wünschen der Fahrradfahrenden.

In Zeiten des Klimawandels erfreut sich das Radfahren größerer Beliebtheit. Das Rad ist eine umweltfreundliche, gesunde und kostengünstige Alternative zum eigenen Auto. Mit dem „Fahrrad-Samstag“ will der ADFC zur konsequenten Nutzung des Fahrrads im Alltag motivieren. In Stockelsdorf sind viele Ziele im Umkreis von fünf km gut mit dem Rad erreichbar, empfiehlt einmal ausprobieren, empfiehlt

Gerald Tretow vom ADFC. Ziel des „Fahrrad-Samstag“ ist es, einen Tag alles mit Rad zu erledigen.

Für die Förderung des Radverkehrs besteht in Stockelsdorf ein großer Bedarf, so gibt es nur einen offiziellen Radweg in der Segeberger Straße. Der ADFC kritisiert die Situation in der Lohstraße, wo Radfahrende die Fahrbahn benutzen sollen und der linksseitige Fußweg nur für Radler untergeordnet freigegeben ist. Alternative Routen nach Bad Schwartau sind der Rensefelder Weg und der Landgraben.

Immer mehr Pendler in Ostholstein

OSTHOLSTEIN. 30.491 Ostholsteinerinnen und Ostholsteiner pendeln. Ob mit Auto, Bus oder Bahn – sie alle verlassen regelmäßig den Kreis, um zur Arbeit oder zur Schule zu kommen. Fast die Hälfte der Personen fährt nach Lübeck. Dahinter folgen Hamburg, Orte in Stormarn sowie im Kreis Plön. Die Wege sind teils sehr weit. So liegen zwischen Fehmarn und Hamburg rund 145 Kilometer. Überraschend an den Zahlen der Bundesagentur für Arbeit von 2024 ist, dass 312 Insulanerinnen und Insulaner diesen Weg regelmäßig auf sich nehmen. Ob Arbeitnehmer den öffentlichen Personennahverkehr oder das eigene Auto nutzen, hängt von verschiedenen Faktoren ab. Insbesondere aus dem Kreisnorden dürfte eine Fahrt mit Bus und Bahn kaum Sinn ergeben. Schließlich dauert die Reise von Burg bis zum Hauptbahnhof in Hamburg gut zwei Stunden und 45 Minuten. Da dürfte auch das vergleichsweise kostengünstige Deutschlandticket nur ein geringer Anreiz sein, in den Zug zu steigen.

Deutlich besser sieht die Anbindung ab Neustadt sowie in weiter südlich gelegenen Orten wie Timmendorfer Strand und Eutin aus. Zudem lassen sich per Zug auch Ziele wie Kiel, Plön, Bad Schwartau



Die Bushaltestellen vor dem Neustädter Bahnhof sind fertig. Der Platz wirkt deutlich größer und moderner als zuvor. Foto: S. Rosenkötter

und Lübeck gut erreichen.

Besonders viele Pendlerinnen und Pendler wohnen in Bad Schwartau. Gleich 4394 Personen steuern Lübeck, 551 Hamburg und 343 Stockelsdorf an. Zu beachten ist hierbei, dass Busfahrten vom Zob in Bad Schwartau bis zum Rathaus in Stockelsdorf gut 40 Minuten dauern, während man mit dem Auto in zehn Minuten vor Ort wäre. Aufgrund der geringen Entfernung von nur gut fünf Kilometern mit dem Auto schneidet hier der Nahverkehr auch in Bezug auf die Kosten kaum besser ab.

Auffällig ist, dass die Zahl der Ostholsteinerinnen und Ostholsteiner, die zum Arbeitsplatz pendeln müssen, in den vergangenen Jahren gestiegen ist. Bei der letzten Zählung waren es noch gut 1000 Personen weniger. Neben den genannten Auspendlern gibt es auch sozialversicherungspflichtig Beschäftigte, die einpendeln. Dies sind 16.479 Personen. Die meisten kommen aus Lübeck, gefolgt von den Kreisen Plön, Segeberg und Stormarn. Bemerkenswert ist – aufgrund der Entfernung – dass zudem 93 Personen aus dem Landkreis Rostock anreisen.
SER



Grundsteinlegung am Leibniz-Gymnasium in Bad Schwartau: René Ratzmer (stellvertretender Schulamtsleiter), Stadtpräsidentin Wiebke Zweig, Schulleiter Johannes Matlok, Bürgermeisterin Katrin Engeln und Bauamtsleiter Akbar Nassery (von links). Foto: Sebastian Prey

Leibniz-Gymnasium bekommt einen Neubau

Grundsteinlegung für 3,5 Millionen Euro teures Gebäude – Räume sollen April 2026 fertig sein

BAD SCHWARTAU. Auf diesen Tag haben alle lange gewartet. Entsprechend groß war die Freude bei der Grundsteinlegung für den Neubau am Leibniz-Gymnasium in Bad Schwartau. Beim symbolischen Startschuss für das rund 3,5 Millionen Euro teure Bauvorhaben waren Vertreter des Kollegiums, Schülerschaft, Verwaltung und Politik sowie Mitarbeiter des Generalbauunternehmens Schütt aus Lübeck dabei. „Ich freue mich riesig. Mit der Erweiterung unseres Schulgebäudeensembles schaffen wir weitere Räume, die modernes Lernen und Zusammenleben ermöglichen“, sagte Leibniz-Schulleiter Johannes Matlok, der zugleich sein handwerkliches Geschick unter Beweis stellen durfte. Gemeinsam mit Stadtpräsidentin Wiebke Zweig, Bürgermeisterin Katrin Engeln und Bauamtsleiter Akbar Nassery war Matlok mit der Maurerkelle im Einsatz. Sie versenkten die Zeitkapsel mit Münzen, einer Ausgabe der Lübecker Nachrichten, einer Schulzeitung, einem ausgedienten Handy (ohne Akku und Platinen), Fotos vom Kollegium und den Elternvertreter sowie einem blauen Protestkreuz gegen die Pläne zur Schienenhinterlandanbindung zur festen Fehmarnbeltquerung.

„BILDUNG BEKOMMT RAUM UND ZUKUNFT“
„Dieses blaue Kreuz ist ein Zeichen für die Herausforderungen, die vor uns liegen“, erklärte Engeln. Und Herausforderungen gibt es neben der Hinterlandanbindung viele – digitale Technologien werden weiter wachsen, Künstliche Intelligenz wird alltäglich und Berufsbilder verändern

sich. „Doch eines bleibt unverändert: Kinder und Jugendliche brauchen Orte, an denen sie nicht nur Wissen, sondern auch Haltung, Kreativität und Gemeinschaft erleben können“, sagte die Bürgermeisterin. „Und genau so ein Ort wird mit dem Neubau geschaffen. Bildung hat in unserer Stadt nicht nur Priorität – sie bekommt hier Raum, Form und Zukunft.“ Auf dem Areal an der Lübecker Straße wurde in den letzten Wochen bereits fleißig gearbeitet: Nach dem Bodenaushub wurden Sohle und Fundamente erstellt. Die ersten Wände stehen, und der erste Klassenraum ist schon zu erkennen. Schütt-Bauleiter André Kaufmann: „In zehn Wochen sollte der Rohbau stehen.“ Die Fertigstellung ist für Ende April 2026 vorgesehen.

SCHULE BENÖTIGT DRINGEND MEHR PLATZ

Der Neubau ist aus zweierlei Gründen überfällig. „Mit der Rückkehr zu G 9 benötigen wir zusätzlich mehr Platz“, sagte Schulleiter Matlok. Um den aktuellen Engpass zu umgehen, wird bereits die ehemalige Haus-

meisterwohnung am Leibniz so umgebaut, dass dort die Stufenleiter ihre Büros einrichten können. Das neue Gebäude ersetzt zwei baufällige Pavillons, die vor 50 Jahren als Provisorium errichtet worden sind. Der Zustand der Pavillons, die im Spätsommer vorigen Jahres abgerissen wurden, war schon lange desolat. Es gab Risse an den Wänden, beschlagene Glasscheiben, sichtbar morsche Holzfenster und Holztüren sowie gesperrte WC-Anlagen. Nun wird an gleicher Stelle ein zweigeschossiger Neubau errichtet. Der Entwurf für den kleinen Leibniz-Neubau stammt aus dem Büro GPK Architekten aus Lübeck. Das Gebäude soll sich dem Stil der bisherigen Schulgebäude anpassen. Zudem bekommt der Komplex eine Photovoltaikanlage aufs Dach. Der zweigeschossige Flachdachbau soll nicht nur die räumliche Situation der Schule dauerhaft verbessern. Da es sich um ein eigenständiges Gebäude mit entsprechender Infrastruktur (Teeküche, Abstellraum und barrierefreie WC-Anlagen) handelt, sollen künftig auch andere Institutionen und Vereine die Räume nutzen können. **SEP**

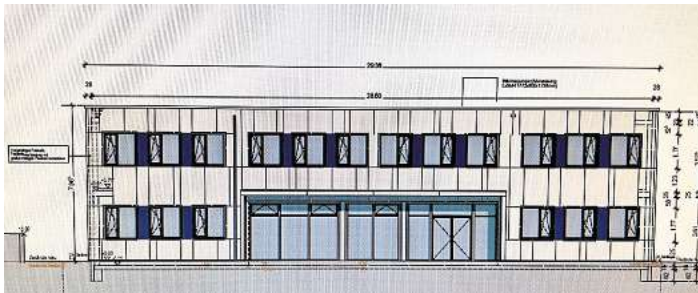

So sieht der Entwurf für den Neubau am Leibniz-Gymnasium in Bad Schwartau aus. Foto: Visualisierung GPK Architekten, hfr

Stadtradeln mit dem Umweltbeirat

BAD SCHWARTAU. Die bundesweite Aktion Stadtradeln findet im Kreis Ostholstein noch bis zum 21. Juni statt. Für Bad Schwartau sind bereits 18 Teams mit fast 200 Teilnehmern/innen angemeldet. Das Team „Umweltbeirat Bad Schwartau“ lädt wiederum zur Teilnahme ein. Die Touren sind kostenfrei und sollen neben einem gemeinsamen Radfahrerlebnis auch die schöne Natur im Umfeld von Bad Schwartau zeigen. Zwei schöne Radtouren sind an den kommenden Samstagen vorgesehen:
Tour 2 am Sonnabend, 14. Juni: Start um 12.30 Uhr an der Rensefelder Kirche: Die 40 Kilometer Tour führt an einigen Tennet-Mastbauwerken vorbei über Klein Parin, Rohlsdorf, Sarkwitz, Schürsdorf bis an den Pönitzer See mit Pause im Strand Café. Zurück geht's über Nebenstrecken nach Bad Schwartau.
Tour 3 am Sonnabend, 21. Juni:

Einladung zum Sommerfest im Garten

EUTIN. Der Verein zur Hilfe Krebskranker Ostholstein lädt am Mittwoch, 25. Juni, ab 16 Uhr zum Sommerfest in den Garten der Onkologischen Tagesklinik, Hospitalstraße 22, ein. Dank einer großzügigen Spende der Ameos-Gruppe kann auch in diesem Jahr wieder gefeiert werden. Geboten werden selbst gebackene Kuchen, Torten und Fingerfood – gerne auch als Spende von den Gästen. Auch der beliebte Falafelstand vom Eutiner Wochenmarkt ist vor Ort. Eingeladen sind Vereinsmitglieder, Mitarbeitende der Klinik, Patienten sowie Interessierte. Um Anmeldung unter Telefon 04521/790707 oder per E-Mail Info@krebshilfe-oh.de bis Sonnabend, 14. Juni, wird gebeten. Der Verein unterstützt seit über 30 Jahren Krebskranke und ihre Familien mit Beratung und Unterstützung in Notlagen.

■ **Anmeldungen bitte bei Dietrich Janzen: per E-Mail „djanzen@gmx.net“ oder mobil unter 0049 15206260484.**

AQUA-TOOL
IM AUFTRAG DER ZUKUNFT
Rohr oder Kanal verstopft?
Einfach TOOL bleiben
Wir beseitigen Ihre Rohrverstopfung.
Tag und Nacht. Freie An- und Abfahrt
im Raum Lübeck.
T +49 451 79 66 65
AQUA-TOOL GmbH
Posener Str. 9-13 // 23554 Lübeck
service-luebeck@aqu-tool.de

Briefmarken sammeln für Bethel
schafft Arbeit für behinderte Menschen.
www.briefmarken-fuer-bethel.de

Kunstschmiede aus Polen:
Tore, Zäune, Geländer, Torantriebe.
Ohne Zwischenhändler!
Vereinbaren Sie einen kostenlosen Termin vor Ort!
0152/26 95 70 45 o. db@stahl-db.de
Internetseite: stahl-db.de.

Drahtesel
Fahrräder und mehr...
Drahtesel ist für jeden da –
Fahrräder für die ganze Familie!
Lübecker Straße 31 · 23611 Bad Schwartau · 0451 4812590 · drahtesel-fahrrad.de

Nichtraucher in 1 Stunde!
Gräfin von Korff • www.einmal-hypnose.de

Danke
Durch Ihre Schenkung, Stiftung oder letztwillige Verfügung können Kinder unbekümmert in die Zukunft blicken. Dafür von allen SOS-Kindern ein herzliches Dankeschön.
SOS Kinderdorf e.V.
Elke Tesarczyk und KollegInnen
Renatastraße 77
80639 München
Telefon 089/126 06-169
erbehilft@sos-kinderdorf.de
www.sos-kinderdorf.de

SONDERVERKAUF
VON DAMEN- UND HERRENBEKLEIDUNG
ca. 1000 m²
20% RABATT
AUF ALLE ARTIKEL
IN UNSERER TEXTILHALLE
DIREKT NEBEN UNSEREM HAUPTHAUS
Grüner Weg 9–11
24539 Neumünster
04321 8700-0
info@nortex.de
Öffnungszeiten:
Montag bis Samstag
9.00-18.30 Uhr
www.nortex.de
1937-2025 NORTEX
...wir feiern Geburtstag!

Vortrag: Operieren in Kamuli

BAD SCHWARTAU. Am Mittwoch, 18. Juni, um 18 Uhr, lädt das Helios Agnes Karll Krankenhaus zu einem ganz besonderen Vortragsabend ein. Der Chirurg Hubert Sax berichtet an diesem Abend über seinen Interplast Germany Einsatz in Kamuli, einer Stadt in Uganda. Die Veranstaltung „Humanitäres chirurgisches Engagement“ ist ein Vortrag im Rahmen des Gesundheitsforum Bad Schwartau. Die Veranstaltung findet im Konferenzraum des Helios Agnes Karll Krankenhauses Bad Schwartau (nicht barrierefrei) statt. Aufgrund begrenzter Kapazitäten wird um eine telefonische Anmeldung unter der Telefon 0451/2007-152 gebeten. Der Eintritt ist frei.

Selbsthilfegruppe „Prostatakrebs

BAD SCHWARTAU. Die Selbsthilfegruppe „Prostatakrebs“ geleitet von Günter Pause lädt Betroffene am Dienstag, 17. Juni, um 19 Uhr zum nächsten Treffen ins Helios Agnes Karll Krankenhaus Bad Schwartau ein. Im Rahmen der Selbsthilfegruppe besteht die Möglichkeit, mit anderen Erkrankten ins Gespräch zu kommen und sich über die Krankheit und den damit einhergehenden Problemen auszutauschen. Darüber hinaus erhalten die Mitglieder allgemeine Infos.

Tunnelbücher basteln für Kinder

OSTHOLSTEINN. Im Ostholstein-Museum wird am Sonntag, 15. Juni, von 11 bis 14 Uhr gebastelt, gemalt und erfunden! Gemeinsam mit der Künstlerin Elena Prochnow können Kinder ab acht Jahren ihr eigenes Tunnelbuch gestalten – ein kleines Papiertheater, das in die Tiefe geht und spannende Geschichten zeigt. Ob Unterwasserwelt, Zoobesuch, Märchen oder Fantasieland – alles ist möglich. Mit Papier, Schere, Stiften und Kleber entstehen Schritt für Schritt bunte Mini-Welten. Die Illustratorin zeigt, wie's geht, und hilft mit vielen Ideen. Wer mitmachen möchte, bringt am besten die eigene Federtasche mit.

Der Eintritt kostet fünf Euro, Material ist dabei. Anmeldung unter info@oh-museum.de oder telefonisch unter 04521-788520.

Demeter-Hof kämpft ums Überleben

Die Stadtverwaltung Lübeck will Pachtvertrag nicht verlängern und das Stiftsgut in Krumbeck ausschreiben.

STOCKELSDORF/LÜBECK. Jan Klontk ist seit 26 Jahren der Betreuer der Pferdepenion und kümmert sich um die Einstellpferde. „Ich hatte gehofft, dass ich meine Rente hier erleben kann“, sagt der 54-Jährige, der auf dem Krumbecker Hof auch wohnt. Sollte die Hansestadt mit einem neuen Pächter abschließen, muss Jan Klontk sich wohl etwas Anderes suchen. „Ich weiß noch nicht, was dann wird“, erklärt der Pferdebetreuer.

Markus Weinknecht ist Imker, nutzt auf dem Stiftsgut bei Stockelsdorf mehrere Räume für seine Honigschleudern, die Abfüllanlage und Material für die Bienenstöcke. „Ich bin seit fünf Jahren hier“, sagt der Betreiber der Imkerei „Regionale Biene“. Er sei einer der wenigen Demeter-zertifizierten Imker in der Region, für die besonders strenge Auflagen gelten. „Wenn es einen anderen Pächter geben sollte, habe ich ein Problem“, sagt der 39-Jährige, „ich finde nicht einfach einen neuen Demeter-Hof. Möglicherweise höre ich dann auf.“

Der Krumbecker Hof kämpft ums Überleben, hat eine Online-Petition gestartet, die fast 2000 Menschen unterschrieben haben. Pächter Gerhard Moser und sein als Nachfolger auserkorener Mitsstreiter Leonard Güldenpfennig haben Ende April von der Stadtverwaltung erfahren, dass der Ende Juni 2026 auslaufende Pachtvertrag von 1991 nicht verlängert und der Hof ausgeschrieben wird.

Eigentümer ist die Stiftung Heiligen-Geist-Hospital, die Stadtverwaltung bereitet die Aus-



Leonard Güldenpfennig (l.) und Gerhard Moser leiten den Krumbecker Hof. Durch eine Ausschreibung der Stadt werde der Ökohof gefährdet, sagen der Pächter und sein avisierter Nachfolger. Foto: Agentur 54°

schreibung vor und die Bürgerschaft entscheidet über die Vergabe. Nach Angaben der Verwaltung muss die Neuvergabe ausgeschrieben werden. „Vor vier Jahren haben wir noch vereinbart, dass nicht ausgeschrieben wird“, erklärt Pächter Gerhard Moser. Auch früher sei darauf verzichtet worden, wenn ein Pächter einen Nachfolger vorschlägt und die Bürgerschaft dem zustimmt.

Warum die Verwaltung jetzt auf einer Ausschreibung besteht, wird aus der offiziellen Pressemitteilung nicht deutlich. Geht es um mehr Geld? Das vermuten die aktuellen Pächter. Und sie befürchten, dass die Hansestadt mit der Ausschreibung auch gleich den

Ökolandbau auf dem Stiftungsgut beerdigt. „Das war bei anderen Stiftsgütern bereits der Fall und das hat uns aufgeschreckt“, sagt Gerhard Moser.

Die Folgen malt der Pächter in der Online-Petition aus. 30 Menschen der Hofgemeinschaft würden ihr Zuhause verlieren, der Kita auf dem Gelände müsste gekündigt werden, die 120 Familien, die sich am „Cow-Sharing“ beteiligen, müssten sich andere Fleischlieferanten suchen und rund 100 Freizeitreiterinnen müssten gehen.

Silke und Wolfgang Weidinger aus Lübeck erhalten für ihren halben Anteil an einer Kuh alle zwei Monate Fleisch. „Gulasch, Rinderbraten, Steak, Zunge und Hüft-

steak“, zählen die Lübecker auf, „wir wollen vor allem eine artgerechte Tierhaltung unterstützen.“ Pferdehalter wie Doreen Seifert und Ulrike Passow loben die aufwendige Betreuung ihrer Tiere. „Im Sommer können die Pferde den ganzen Tag auf der Koppel stehen, in anderen Ställen sind es zwei Stunden am Tag“, sagt die Stockelsdorferin Ulrike Passow.

„Wir haben hier in 35 Jahren viel Herzblut hineingesteckt“, erzählt Gerhard Moser, „wir haben eine Maschinenhalle und einen Mutterkuhstall gebaut.“ Mit Windkraftanlagen und Biogasanlage wird erneuerbarer Strom für 5000 Haushalte produziert. 400 Tonnen Demeter-Getreide werden jedes Jahr erzeugt. Junge

Menschen werden hier ausgebildet.

Ein bewährtes Modell ökologischen und sozialen Zusammenlebens sei in Gefahr, warnen die Pächter. „Die Flächen des Krumbecker Hofs müssen weiterhin ökologisch bewirtschaftet werden“, fordert die Geschäftsführerin der Natur-Kita, Charlotte Jewan, „einen Naturkindergarten inmitten von Äckern, die mit Spritzmitteln behandelt werden, erachten wir als nicht erstrebenswertes Umfeld für Kleinkinder.“

Der Fortbestand der Kita sei aber aktuell nicht gefährdet, relativiert die Geschäftsführerin: „Die Unterverpachtung des Kitageländes muss nahtlos erfolgen und die Gemeinschaft mit all den tierischen und menschlichen Bewohnern muss erhalten bleiben.“

Die anstehende Neuvergabe der Verpachtung führt nicht zwangsläufig zu einem Ende der Strukturen auf dem Krumbecker Hof“, erklärt dagegen die Verwaltung, „jeder Interessent wird sich die bisherige Situation auf dem Stiftsgut ansehen und kann bei einem möglichen Vertragschluss entscheiden, die bisherigen Strukturen auf dem Hof mit weiteren Miet- und Pachtverhältnissen fortzuführen. Seitens der Stiftungsverwaltung bestehen dagegen keine Bedenken.“

Auch dem bisherigen Pächter stehe es frei, sich darauf zu bewerben, heißt es in der Pressemitteilung der Stadt. Gespräche mit Leonard Güldenpfennig, den Gerhard Moser als Nachfolger vorgeschlagen hat, würden weiterhin geführt, versichert die Verwaltung. **DOR**

Auswirkungen von Hitze auf die menschliche Gesundheit

BAD SCHWARTAU. Am Dienstag, 17. Juni, werden im Sitzungssaal des Rathauses, Markt 15, ab 16.30 Uhr die Auswirkungen von Hitze auf die menschliche Gesundheit vorgestellt und welche präventiven Maßnahmen für einen effektiven Hitzeschutz ergriffen werden können.

Hohe Temperaturen und lang

anhaltende Hitzeperioden im Sommer können erhebliche Auswirkungen auf die Gesundheit und das Wohlbefinden haben. Insbesondere vulnerable Bevölkerungsgruppen, wie ältere Menschen, Kinder und Personen mit chronischen Vorerkrankungen, können sich schlechter an Hitze anpassen oder sich vor ihr schützen und be-

nötigen daher besondere Aufmerksamkeit.

Um dieser Herausforderung entgegenzutreten, bedarf es eines effektiven und präventiven Hitzeschutzes. Bei dieser Veranstaltung werden Vorsorgemaßnahmen aus ärztlicher Sicht sowie praktische Tipps zur Senkung hoher Temperaturen in Gebäuden präsentiert. Die

Veranstaltung ist ein kostenfreies Angebot der Stadt Bad Schwartau in Kooperation mit der Verbraucherzentrale Schleswig-Holstein. Eine Anmeldung zu der Veranstaltung ist nicht erforderlich.

Weitere Infos per E-Mail an thies.fellenberg@bad-schwartau.de oder unter Telefon 0451/2000-2614.

Sommerliches Konzert

BAD SCHWARTAU. Am Sonntag, 15. Juni, erklingt in der Christuskirche in Bad Schwartau um 17 Uhr ein sommerliches Konzert. Zu hören sind geistliche Solokantanten der Barockzeit von Johann Sebastian Bach, Johann Friedrich Fasch und Dietrich Buxtehude.

Hilfe für Mutter-Kind-Sprachkurse

BAD SCHWARTAU. Die Lebenshilfe Ostholstein e.V. sucht im Bereich der Integrationsarbeit Ehrenamtliche Helfer:innen für die Mutter-Kind-Sprachkurse in Stockelsdorf und Bad Schwartau. Der Mutter-Kind-Sprachkurs in Stockelsdorf findet zweimal die Woche von 9 bis 10.30 Uhr in der Lohstraße 146 und einmal die Woche in der Lübecker Straße 29 im Familienzentrum statt. Weitere Infos bei Bentje Klingbiel unter Telefon 0175-5898931 oder per E-Mail an klingbiel@lebenshilfe-ostholstein.de

Nachmittags Tanz bei der Awo

BAD SCHWARTAU. Die Arbeiterwohlfahrt (AWO) Bad Schwartau lädt für Sonntag, 15. Juni, zu einem geselligen Tanznachmittag ein. Die Veranstaltung findet in der Awo-Begegnungsstätte, Auguststraße 34a, statt. Der Einlass beginnt um 14 Uhr, das Tanzen um 14.30 Uhr. Musik macht Carsten Hennings von der Insel Fehmarn. Neben Tanz und guter Laune stehen auch Kaffee und Torten bereit. Mitglieder zahlen für Eintritt und Verpflegung sechs Euro, Gäste sieben Euro. Wegen der besseren Planung wird um telefonische Anmeldung gebeten. Erreichbar ist das Awo-Team montags, mittwochs und freitags von 11 bis 17 Uhr unter Telefon 0451/25243, auch gern auf den AB sprechen. **SEP**

E-Mail: info@glas-maas.de
www.glas-maas.de

...macht alles mit Glas

GLAS maas

- exklusive Ganzglasduschen
- lackierte Gläser
- Ganzglastüren
- Küchenrückwände

Besuchen Sie unsere Ausstellung!
Albert-Einstein-Straße 20
23617 Stockelsdorf

Glas-Notdienst · Tag + Nacht
☎ (0451) 49 49 70
Fax 4 94 97 79

6,5 Millionen Euro für Ganzttag der Grundschule Cleverbrück – Bund und Land fördern Ausbau

BAD SCHWARTAU. Der Zustand der Grundschule Cleverbrück beschäftigt die politischen Gremien seit mehr als zehn Jahren. Nach langem Hin und Her hat die Stadtvertretung Ende letzten Jahres einen Grundsatzbeschluss gefasst. Für rund 11,5 Millionen Euro soll der Schulbau aus den 1950er Jahren zeitnah zu einem modernen Lern- und Ganztagsort umgebaut werden.

Und das sogar unabhängig von irgendwelchen Fördergeldern. Schließlich benötigt die Schule schnell mehr Platz, denn von 2026 an gibt es einen Rechtsanspruch auf Ganztagsbetreuung in den Grundschulen. Vor diesem Hintergrund haben Land und Bund unlängst Förderprogramme aufgelegt, an denen nun Bad Schwartau partizipiert. Ein Zuwendungsbescheid über 6,5 Millionen Euro aus dem Investitionsprogramm „Ganztagsausbau II“ ist im Rathaus eingegangen.

„Unsere gemeinsamen Anstrengungen zahlen sich tatsächlich aus. Das ist wirklich eine tolle Nachricht“, sagt Bürgermeisterin Katrin Engeln (Bündnis 90/Die Grünen). Sie hatte im vorigen Jahr mit Blick auf die Förderkulisse eine zügige Entscheidung von der Politik in Sachen Grundschule Cleverbrück erfolgreich eingefordert. „Wir können uns auf eine gro-



Die Grundschule Cleverbrück in Bad Schwartau wird saniert und zum Teil neu gebaut. Der Mitteltrakt wird abgerissen und durch einen zweigeschossigen modernen Neubau ersetzt. Foto: Sebastian Prey

ße, helle Mensa für eine zeitgemäße Ganztagsbetreuung freuen“, frohlockt die Verwaltungschefin. Und das sogar recht zeitnah, denn das Projekt muss im Förderungszeitraum bis 2027 realisiert werden. „Das ist natürlich eine Herausforderung, aber auch absolut machbar“, sagt Martin von Janowski, der als Projektleiter für die Grundschule Cleverbrück im städtischen Bauamt verantwortlich ist.

Konkret sieht der Entwurf des Hamburger Planungsbüros PLP vor, den Mittelbau der Grundschule komplett abzureißen und zu erneuern. Vorgesehen ist ein Erdgeschoss sowie ein erstes Geschoss. Im Erdge-

schoß soll eine 140 Quadratmeter große Mensa mit Glasfront zum Schulhof entstehen, die gleichzeitig als Aula und öffentlicher Veranstaltungsraum genutzt werden kann. Verwaltung, Krankenzimmer, Lehrerzimmer und Schulleiterbüros sollen im Obergeschoss untergebracht werden. Toiletten für die Schüler, die sich aktuell im Untergeschoss befinden, sollen jeweils an den beiden Seitentrakten des Komplexes entstehen. Ein Aufzug soll zudem Barrierefreiheit gewährleisten.

„Die Planungen laufen, und mit den vorbereitenden Arbeiten werden wir alsbald beginnen“, sagt von Janowski. .

Frauen als Chefinnen im Handwerk

Eine Ausstellung in der Handwerkskammer thematisiert die Erfahrungen von Frauen in Führungspositionen.

LÜBECK. Eine Ausstellung, die Lust auf Unternehmertum im Handwerk machen möchte, ist in Lübeck durch Julia Carstens, Staatssekretärin im Ministerium für Wirtschaft, Verkehr, Arbeit, Technologie und Tourismus eröffnet worden. Carstens wirbt dafür, Frauen für Führungsaufgaben sowie Unternehmensgründungen und -übernahmen zu gewinnen. Frauen, die einen eigenen Betrieb im Handwerk gegründet oder übernommen haben, stehen

im Mittelpunkt der Ausstellung „Meine Zukunft: Chefin im Handwerk“. In der interaktiven Wanderausstellung gewähren sechs Handwerks-Chefinnen aus unterschiedlichen Gewerken Einblicke in ihre Arbeit und ihren ganz persönlichen Karriereweg. Die Handwerkskammer Lübeck ergänzt die Ausstellung um Beispiele erfolgreicher Unternehmerinnen aus dem eigenen Kammerbezirk, die auf der Kammer-Webseite und auf den Social-Media-Kanälen der Kammer vorgestellt werden.

Staatssekretärin Julia Carstens sagte: „In der Ausstellung werden gleich mehrere wichtige Themen verknüpft, unter anderem die Unternehmensnachfolge und Frauen in Führungspositionen. Gleiche Chancen für Frauen und Männer sind nicht nur eine Frage der Gerechtigkeit, sondern auch ein Wirtschaftsfaktor. Frauen stärken heißt Wirtschaft stärken. Für einen starken Wirtschaftsstandort Schleswig-Holstein brauchen wir die volle Frauempower. Dafür ist es wichtig,

dass die Arbeit der Frauen gesehen wird und sie als Vorbilder dienen. Genau das bietet die Ausstellung.“ Alexandra Eggers, Vorstandsmitglied der Handwerkskammer Lübeck und Inhaberin eines Malerbetriebes in Kiel, begrüßte das Engagement von Julia Carstens für weibliches Unternehmertum. „Wir freuen uns sehr darüber, dass es erklärte Ziele der Landesregierung und der neuen Bundesregierung sind, Betriebsübernahmen und Gründungen im

Handwerk zu unterstützen. Um mehr Gründungen im Handwerk zu erreichen, müssen wir aber auch mehr Frauen für das Thema gewinnen. Vorbilder, wie sie die Ausstellung zeigt, sind dabei sehr wichtig“, so Eggers. Die Ausstellung „Meine Zukunft: Chefin im Handwerk“ ist bis einschließlich 3. Juli in der Handwerkskammer Lübeck, Breite Straße 10-12, zu den Öffnungszeiten der Kammer (Montag bis Donnerstag 8 bis 16 Uhr, Freitag 8 bis 14 Uhr) zu besichtigen.



Julia Carstens, Staatssekretärin im Ministerium für Wirtschaft, Verkehr, Arbeit, Technologie und Tourismus, eröffnete die Ausstellung in der Handwerkskammer Lübeck. Foto: HWK

Neuer Küstenbewohner auf dem Priwall

TRAVEMÜNDE. Ein neuer „Strandgast“ begrüßt Besucher auf dem Priwall – und der ist nicht zu übersehen. Eine lebensgroße Skulptur einer Kegelrobbe zielt nun das Gelände der Naturwerkstatt des Landschaftspflegevereins Dummerdorfer Ufer. Übergeben wurde sie vom BUND Mecklenburg-Vorpommern als sichtbares Zeichen für das Projekt „Hotspot28 – Natürlicher Klimaschutz im Norden“. Die hölzerne Kegelrobbe soll nicht nur ein maritimer Hingucker sein, sondern auch zum Nachdenken anregen: über den Zustand der Ostsee, den Schutz ihrer tierischen Bewohner und das Miteinander von Mensch und Meer.



Nicola Boll vom BUND Mecklenburg-Vorpommern übergibt eine lebensgroße Robbenskulptur an Matthias Braun (vom Landschaftspflegeverein Dummerdorfer Ufer). Sie steht auf dem Priwall. Foto: hfr

tags erholen können. Die Skulptur auf dem Priwall ist dabei weit mehr als Deko. Sie steht stellvertretend für die großen Meeressäuger der Ostsee – Kegelrobbe, Schweinswal und Seehund – und ist zugleich Treffpunkt für Exkursionen, Bildungsangebote und Infoveranstaltungen. Wer möchte, kann sich sogar selbst als Robbenbetreuer engagieren. Wer mit anpacken möchte, kann sich beim BUND melden und eine E-Mail an nicola.boll@bund.net schicken. Der Hintergrund: Die Ostsee leidet unter Erwärmung, Überfischung und zu vielen Nährstoffen. Auch wenn sie auf den ersten Blick idyllisch wirkt, ist ihr ökologischer Zustand kritisch. Projekte wie Hotspot 28 sollen die Aufmerksamkeit auf den Klimaschutz und Artenvielfalt legen. Finanziert wird das länderübergreifende Projekt durch das Bundesumweltministerium und die Umweltministerien in Schleswig-Holstein und Mecklenburg-Vorpommern. **KST**

Für ein gesundes Leben nach Krebs

LÜBECK. Was muss ich nach einer abgeschlossenen Krebsbehandlung beachten und wie bleibe ich langfristig gesund? Themen rund um das Leben nach Krebs stehen im Fokus des 2. Patientenkongress Nord. Dazu lädt das Team der Langzeitnachsorge des Universitätsklinikums Schleswig-Holstein (UKSH), Campus Lübeck, (ehemalige) Patientinnen und Patienten, Angehörige und andere Interessierte ein. Der Kongress findet am Sonnabend, 28. Juni, von 9 bis 17 Uhr in den Media Docks Lübeck, Willy-Brandt-Allee 31a, statt. Teilnehmende erwartet ein vielfältiges Programm mit Fachvorträgen, Workshops, einer Podiumsdiskussion und persönlichen Erfahrungsberichten. An Informationsständen erhalten sie fundierte Einblicke in Themen wie Fatigue, Bewegung, Ernäh-

rung und mentale Gesundheit nach einer Krebserkrankung. Darüber hinaus bietet der Kongress viel Raum für Austausch und Begegnung unter Betroffenen. Prof. Dr. Thorsten Langer und Prof. Dr. Judith Gebauer vom ärztlichen Team der Langzeitnachsorge des UKSH, Campus Lübeck, eröffnen den Kongress und stehen gemeinsam mit weiteren Expertinnen und Experten in Workshops und Vorträgen für Fragen zur Verfügung. Die Veranstaltung richtet sich besonders an Menschen, die seit mindestens zwei Jahren ihre Krebsbehandlung beendet haben. Interessierte können sich auf www.nachsorge-ist-vorsorge.de/patientenkongress-2025 kostenlos anmelden. Dort finden sie auch das Veranstaltungsprogramm und Hinweise zur Anreise.



Holtex

Mode von Kopf bis Fuß

Mode für mich



... und für mich

T-Shirts 
+ **Poloshirts**
verschiedene Modelle
+ Farben, Gr. S-3XL
9,95 €

T-Shirts **RABE**
Holtex-Preis **19,95 €**
Pullover / Strickjacken
Holtex-Preis **29,95 €**
alles Gr. 38-50

Poloshirts 
Baumwolle
in 10 Farben!
Gr. M-3XL **7,95 €**

Hersfelder Kleiderwerke
Jeans-Shorts
bleached blue, blue dark
blue + grau
Gr. 46-62
Holtex-Preis **19,95 €**

Cargo-Shorts 
Baumwoll-Stretch
beige, olive + navy
Gr. 33-46 inch
Holtex-Preis **39,95 €**

T-Shirts 
Baumwolle
versch. Farben
Gr. M-XXL
Holtex-Preis **7,95 €**

Slipper
viele coole sportliche Modelle
Gr. 41-50
59,95 €

große Auswahl an Hosen - auch 7/8
Gr. 36-48 Holtex-Preis **19,95 €**

TOP ANGEBOT Kleider
Gr. S-XXL
viele unterschiedliche Modelle, Farben + Qualitäten
Holtex-Preis **20,- €**

Badeschuhe
viele verschiedene Modelle
Gr. 37-41
Holtex-Preis **15,- €**

Sneaker
verschiedene Modelle
Gr. 37-42 **39,95 €**

Sneaker
memory foam, air-cooled
Gr. 37-41
Holtex-Preis **39,95 €**

IPANEMA
Modellbeispiel

TOM TAILOR

SKECHERS
auch mit schwarz abgesetzt

für ein schönes Zuhause
Uni-„Relief“Struktur Serie
in 12 Farben - zu Holtex-Preisen!

Handtuch	6,95 €
Waschhandschuh	1,95 €
Seiftuch	1,95 €
Gästetuch	2,95 €
Duschtuch	13,95 €



unser Wäschemarkt



Achseltop
grau + blau, 95% Modal,
Gr. 38-48 **14,95 €**

passend dazu
Jazzpant
Gr. 38-48 **2er-Pack**
Holtex-Preis **14,95 €**

Herren-BadesHORTS
verschiedene Designs
Gr. M-4XL
Holtex-Preis **7,95 €**



comte mens collection
Herren-Shorty
100% Baumwolle
Gr. 48-64
19,95 €



Bademantel
Frottier mit Bindegürtel
Gr. 40-52
39,95 €

Bademantel
kurz, uni türkis mit Reißverschluss
Gr. 38-52
34,95 €

Lübeck • Lübeck- Moising • Eutin

Holtex Edith Pohl e. K., Inhaber André Meyer-Pohl
Zentrale Posener Straße 5, 23554 Lübeck

www.holtex.de

Folgen Sie uns auch auf Youtube!









NDR dreht Nord-Story über den Lindenteller

LÜBECK. Autos und Radfahrer sind im Kreisverkehr am Lindenteller unterwegs, es gibt Überholmanöver, immer wieder hupen Autofahrer, Radfahrer fluchen. Brenzlige Situationen seien Alltag, berichten Verkehrsteilnehmer in der Nord-Story des NDR, die am 23. Juni ausgestrahlt wird. Die Autoren der 45-minütigen Reportage suchen nach Gründen für die Gefahren und beleuchten den Platz aus verschiedenen Blickwinkeln.

Im Vorfeld hatte der NDR schon berichtet, dass gleich drei Kreisverkehre in der Hansestadt zu den fünf gefährlichsten Kreuzungen Deutschlands zählen. Das zeigten laut NDR Daten des Statistischen Bundesamtes. Zeit Online hatte die Zahlen zuerst ausgewertet: Auf Platz 5 der gefährlichsten Kreuzungen Deutschlands landete der Ziegteller, auf Rang 4 der Berliner Platz und bundesweit Spitzenreiter ist der Kreisverkehr am Lindenplatz, heißt es.

Das Autorenteam hat für seine Recherche diverse Artikel der Lübecker Nachrichten genutzt, die ab 1983 erschienen sind. Geschichten wie beispielsweise „Die Tücken der Teller“, „Lindenplatz Sorgenkind Nummer eins“ oder „Fahrradspuren gegen die Angst vor dem Lindenteller“ zeigen, dass der Kreisverkehr seit Jahrzehnten Anlass für Sorgen und Diskussionen ist. Einige LN-Seiten werden im Film eingeblendet. Das Recherche-Material sei sehr hilfreich für die Arbeit gewesen, betonen die Autoren.

In der Nord-Story kommt auch der Besitzer des Imbisses „Fisch Konzept“, Nikar Jasim, zu Wort. Er hat einen direkten Blick auf das Verkehrsgeschehen und sagt im Interview: „Unser Tag ist einfach wie im Kino. Du siehst hier alles, bekommst alles mit.“ Jeden Tag passiere etwas am Lindenplatz, sagt Jasim.

Am Lindenteller gibt es daher verstärkt Polizeikontrollen. „Ist natürlich auch ein extremer Knotenpunkt hier in Lübeck. Also es heißt, hier fließt immer Verkehr“, sagt ein Polizist während der Kontrolle in dem Beitrag.

Im Bericht weist die Stadt darauf hin, dass eine Umgestaltung meist sehr aufwendig sei und auch erhebliche Auswirkungen auf das Verkehrsnetz habe. Maßnahmen würden aber nach und nach umgesetzt und man befände sich in Abstimmung mit dem Land Schleswig-Holstein. In diesem Zusammenhang erwähnen die Autoren auch die Stadtgrabenbrücke als mögliche alternative Route für Radfahrer und Fußgänger.

Die Nord-Story wird am Montag, 23. Juni, ab 22 Uhr im NDR ausgestrahlt. **KÜ**

AUS DER GESCHÄFTSWELT

Großer Ausverkauf im Angelsport-Center Bad Schwartau

BAD SCHWARTAU. Eine Ära geht zu Ende. Nach über 30 Jahren schließt der Geschäftsführer Michael Bardischweski das Angelsport-Center in Bad Schwartau. Das Fachgeschäft in der Hindenburgstraße 37 war bei vielen Anglern sehr beliebt.

„Besonders der nette Kontakt mit den Kunden hat mir immer sehr gefallen und wird mir fehlen“, berichtet Bardischweski. Für die jahrelange Treue seiner Stammkunden möchte sich der Geschäftsführer bedanken. Dafür startet er einen Total-Ausverkauf ab Montag, 16. Juni. Auf alle Artikel (außer Lebendköder) gibt es 30 Prozent.

Im Angelsport-Center findet man alles für den Angelbedarf. Zum Beispiel Thermoanzüge, Angeln, Kunstköder, Blinker, Spinner und Gummifische. Besonders beliebt sind die Gummiköder von Libra Lures. Mit diesen künstlichen Ködern fängt man vor allem Forellen. Ebenfalls ein Bestseller sind künstliche Köder von Spinmad. Diese eignen sich besonders für das Angeln von Forelle, Barsch, Zander und Hecht.

Michael Bardischweski ist selbst leidenschaftlicher Angler. Durch seine Arbeit ist das Hobby allerdings viele Jahre etwas zu kurz gekommen. „Ein sehr guter Freund von mir hat das Geschäft damals in Bad Schwartau eröffnet“, erzählt Bardischweski. „Ich habe von Anfang an viel mitgeholfen“, berichtet der passionierte Angler weiter. Als der Freund 2008 krank wurde, hat Bardischweski das Geschäft dann ganz übernommen.

Bald geht er jedoch in den wohlverdienten Ruhestand und schließt das Fachgeschäft. „Natürlich ist so ein Abschied nicht leicht. Aber ich freue mich schon sehr darauf, endlich wieder mehr Zeit zum Angeln zu haben“, fügt der Geschäftsführer hinzu. **KK**

Will bald selbst wieder mehr angeln: Michael Bardischweski vom Angelsport-Center Bad Schwartau.

Foto: Katja Kuhlins

Angelsport-Center
Bad Schwartau
Hindenburgstraße 37
23611 Bad Schwartau

FINDE DEINEN TRAUMJOB IM NORDEN

KÜSTENFISCHER.DE



MOBA FENSTER +
TÜREN GMBH

Produktionsmeister/
Werkstattmeister
(m/w/d) Kunststoff-
fensterproduktion

Vollzeit
Lübeck

Handwerkskammer
Lübeck

Reinigungs-
fachkraft (w/m/d)

Vollzeit
Lübeck

Friedrich Schütt + Sohn
Baugesellschaft mbH
& Co. KG

Debitorenbuch-
halter (m/w/d)

Vollzeit
Lübeck

Amt Trave-Land

Betreuungskraft
(m/w/d)

Teilzeit
Seedorf

Stadt Bad Segeberg

Ingenieur*in
Stadtentwässerung
(m/w/d)

Vollzeit/Teilzeit
Bad Segeberg

Friedrich Schütt + Sohn
Baugesellschaft mbH
& Co. KG

Betonfertigteiltbauer
(m/w/d)

Vollzeit
Lübeck

Malente Tourismus-
und Service GmbH

Marketing
Allrounder (m/w/d)

Teilzeit
Malente

12.183 Stellen
und 6.545
Arbeitgeber
warten
auf Dich.



News der Lübecker Nachrichten direkt auf WhatsApp



Einfach QR-Code
scannen und den
WhatsApp-Kanal
abonnieren





Auf der LN-Azubimeile kommt man mit Unternehmen vieler Branchen in Kontakt. Foto: Nicole Sanner

Zukunft gestalten bei der 8. LN-Azubimeile in der MuK

Regionale Betriebe und Einrichtungen informieren am 21. Juni über Ausbildungsberufe, duale Studiengänge und berufliche Perspektiven.

LÜBECK. Am Samstag, 21. Juni, findet in der Musik- und Kongresshalle Lübeck die 8. LN-Azubimeile statt. Von 9.30 bis 17 Uhr präsentieren sich rund 70 Unternehmen, Institutionen und Behörden aus der Region mit ihren Ausbildungs-, Studien- und Praktikumsangeboten. Die Messe richtet sich an Schülerinnen und Schüler,

Schulabgängerinnen und -abgänger sowie alle, die sich über berufliche Einstiegsmöglichkeiten informieren möchten. Im Fokus stehen dabei Ausbildungsberufe, duale Studiengänge, Praktika sowie das Freiwillige Soziale Jahr. Die teilnehmenden Aussteller kommen unter anderem aus dem Handwerk, dem Gesundheitswesen, der öffentlichen Verwaltung

und weiteren Branchen. Viele Unternehmen sind in diesem Jahr neu dabei. Die LN-Azubimeile bietet die Möglichkeit, mit Unternehmensvertreterinnen und -vertretern sowie Auszubildenden direkt ins Gespräch zu kommen, individuelle Fragen zu klären und sich umfassend über Berufswege und Bewerbungsanforderungen zu informieren. Eine an-

genehme Atmosphäre und der persönliche Austausch stehen im Vordergrund. Auch Begleitpersonen wie Eltern oder Freunde sind herzlich willkommen. Der Eintritt ist kostenfrei, die Anreise mit öffentlichen Verkehrsmitteln problemlos möglich. **Weitere Informationen und eine Übersicht aller Aussteller gibt es unter www.LN-Azubimeile.de.**

Gärten sind wieder offen

LÜBECK. Der Landschaftspflegeverein Dummersdorfer Ufer nimmt am 14. und 15. Juni an der Aktion „Offener Garten“ teil. Der Garten wird von einer Gruppe engagierter Ehrenamtlicher in Eigenregie gepflegt. Der sonnige Jahresbeginn hat sie schon oft ins Schwitzen gebracht. Nachdem die Spuren des Winters entfernt waren, wurde neu gestaltet und bepflanzt, gesät und immer wieder gegossen. Der naturnahe Garten auf dem Gelände der Naturschutzstation Dummersdorf erstreckt sich über rund 2000 Quadratmeter und bietet eine beeindruckende Vielfalt. Streuobstwiese, Kräuterteil, Kräuterspirale, Färbepflanzen, heimische Wildstauden, Totholzbereich, Sandarium sowie ein Naturbiotop mit Sumpflandschaft sind einige der vielfältigen Bereiche, die diesen Ort zu einem Rückzugsraum für Insekten und Kleintiere machen. Der Garten befindet sich „auf dem Berg“ an der Naturschutzstation Dummersdorf, Resebergweg 11. Die Tore sind an diesem Samstag und Sonntag jeweils von 11 bis 16 Uhr geöffnet. Weitere teilnehmende Gärten sind in Lübeck:

- Silke Haufler, Nuelsenstr. 2 B, 23556 Lübeck
- Anne und Andreas Werning, Dummersdorfer Straße 111, 23569 Lübeck
- Silvia Lüth, Holzkoppel 10.c, 23560 Lübeck
- Peter Großmann, Rose 47, 23570 Lübeck Travemünde
- Martina und Stephan Löhn-dorf, Gretelweg, 23560 Lübeck
- Erika und Hartmut Willms, Reecker Hauptstr. 4, 23560 Lübeck

► Weitere Info: offenergarten.de

Mach den Sommer zum Erlebnis!

Jetzt e-Bike auswählen und durchstarten.

SCAN MICH

e-motion
DIE E-BIKE EXPERTEN

e-motion e-Bike Welt Lübeck | Daimlerstr. 14 a | 23617 Stockelsdorf
0451 30 40 50 21 | luebeck@emotion-ebikes.de

WIR BRINGEN IHNEN DIE SONNE AUF DEN TISCH

MUSIKALISCHES ERDBEERFEST

Rosenhof Travemünde
SENIORENWOHNANLAGE

Lassen Sie sich die köstlichsten Früchte des Jahres frisch mit cremigem Eis oder in Form von saftigen Kuchen und Torten sowie erfrischender Bowle bei einem beschwingten Sommerkonzert mit JENS ROSENGARTEN und SWING FOR FUN schmecken.

**18.6.2025
15.00 UHR**

Der Eintritt ist frei. Preise für Speisen & Getränke à la carte.

Rosenhof Travemünde Seniorenwohnanlage Betriebsges. mbH
Mecklenburger Landstr. 2-12 • 23570 Travemünde • Tel. 04502/86 03 31
www.rosenhof.de • facebook.com/www.rosenhof.de

Gardinen SCHLICHTING

Unsere Frühlingsangebote

35%

auf den Nählohn Ihrer neuen Dekoration

- nicht in bar auszahlbar oder mit anderen Aktionen kombinierbar
- Angebot gilt bis 30.06.2025
- Rabatt nur für Neubestellungen

Wir waschen Gardinen

35%

auf maßgefertigte Plissees, ausgewählte Kollektion

- nicht in bar auszahlbar oder mit anderen Aktionen kombinierbar
- Angebot gilt bis 30.06.2025
- Rabatt nur für Neubestellungen

Rabatt nur gegen Vorlage dieser Anzeige bei der Bestellung

Schwartauer Allee 13a-15 • 23554 Lübeck
5 Parkplätze vor den Schaufenstern • Haltestelle Wickede-Str. Linie 1 + 10
Montag - Freitag 10.00 - 18.00 • Sonnabend 10.00 - 13.00
Tel. 0451-43115 • www.gardinen-schlichting.de

Das war Lübeck vor 50 Jahren.

Die Augen der Lübecker Nachrichten
Aufnahmen von Hans Krüger.
Martina Schmalz & Alwin Kasper

44,-

Der „Krippans-Bildband“ über die 70er-Jahre in Lübeck!

JUNIUS Lübecker Nachrichten

224 Seiten, Format: 23,8 x 29,0 cm

Lübeck: Königstraße 67 A,
Bad Segeberg: Kurhausstraße 12

Lübecker Nachrichten

junger lernender Mensch

anwesend!

Gruppe im Parlament

Goldgewicht

Textilarbeiterin

Stadt an der Bode

Auspuffausstoß

Birken-gewächs

Fremd-wortteil: Gift

Ruhr-gebiets-metro-pole

Mutter der Göttin Hera

stark ansteigend

Haut-pflege-mittel

See in Italien (...see)

ältere physikal. Energie-einheit

schnell, rasch machen

Skat-aus-druck

Dreh-gelenk

Lehrling (Kw.)

kleine Öffnung, Spalt

Natur-wissen-schaft-lerin

fleißig

schöner Jüngling (griech. Sage)

türk. Provinz-haupt-stadt

beim ersten Versuch (auf ...)

Hoch-gebirgs-weide

putzen, reinigen

magi-sche Wirkung

wilde Acker-pflanze

indische Göttin, Gattin d. Rama

Spiel-fläche im Theater

sehr fester Faden

Wochen-ende (engl.)

ritter-licher Lieb-haber

Auf-rührer, Aufstän-discher

Bass-sänger (ital.)

griechi-scher Sagen-held

Figur bei Gersh-win

Schau-spieler vertreten

Her-kunfts-stätte

Vorläufer der EU

Wasser-rinnen im Watt

Napo-leons Exil (Insel)

Vorher-sage

franz. Welt-geist-licher

verkün-digen, ver-künden

ein Schwer-metall

Back-zutat

englisch, franzö-sisch: Luft

ge-körntes Stärke-mehl

ostasia-tisches Laub-holz

spani-scher Artikel

latei-nische Vorsilbe: weg

legal, zulässig

Fernseh-zubehör

Klebstoff aus Algen

Auffor-derung zu nehmen

großes Meeres-tier

Süß-wasser-barsch

aus dem Stand (2 W.)

lang-schwän-ziger Papagei

franzö-sische Atlantik-insel

Kfz-Z. Bamberg

Vorname v. Ent-er-tainer Dall

Flop

Steuer-rad

Zeit-alter

Weiß-fisch, Karpfen

italie-nischer Artikel

japa-nischer Seiden-gürtel

Schiff im Beneh-men

Laden-hüter

Gewich-ts-einheit (Abk.)

Vorname der Rökk

Vorname von Ulknudel Krüger

chemi-sches Element

griechi-scher Buch-stabe

Heim-reise

Flächen-maß

im Stil von (franz.)

sport-licher Wett-kämpfer

Vorfeld einer Festung

Stamm-vater

zweiter Sohn Evas

Ort auf Ameland (Nieder-lande)

Schmier-stoff-abfall

früherer Lanzen-reiter

unbe-kanntes Flug-objekt

Schutz-schicht auf Kupfer

Groß-familie

Bruder von Fafnir (Edda)

eigen-tlicher Vorname Atatürks

Geigen-virtuose (André)

zu Beginn

Treppen-haus

germa-nische Gottheit

Vorname des Schausp. Astaire †

deutsche Vorsilbe

offiziell

ind. Region am Ganges

südost-asia-tische Sprache

von dort

franzö-sisch: Ende

gewiefter Mensch (franz.)

von hier an

Silze aus Fleisch-brühe

spät am Tag

Fuß-matte

füllun-gen

Glet-scher-rest im Meer

Film (ugs.)

Streit-macht

Protz, Prahler

deutsche Vorsilbe für falsch

Holz-zaun

Stamm-vater

zweiter Sohn Evas

Ort auf Ameland (Nieder-lande)

Schmier-stoff-abfall

früherer Lanzen-reiter

unbe-kanntes Flug-objekt

Schutz-schicht auf Kupfer

Groß-familie

Bruder von Fafnir (Edda)

eigen-tlicher Vorname Atatürks

Geigen-virtuose (André)

zu Beginn

Treppen-haus

germa-nische Gottheit

Vorname des Schausp. Astaire †

deutsche Vorsilbe

offiziell

ind. Region am Ganges

südost-asia-tische Sprache

von dort

franzö-sisch: Ende

gewiefter Mensch (franz.)

von hier an

Silze aus Fleisch-brühe

spät am Tag

Fuß-matte

NELSON PARK PRIME

Alles innerhalb von zwei Wochen beraten - planen - montieren



Neu!

Besuchen Sie unsere Ausstellung in Ahrensböck

Nelson Park Servicebüro Ahrensböck

23623 Ahrensböck, Lübecker Straße 17

Terrassendächer 045 25 / 5 01 81 15 - nelsonpark-td.de

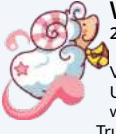

Widder
21.03. - 20.04.

Vergessen Sie Ihre Unsicherheit. Ihre Liebe wird erwidert. Zu viel Trubel – verlieren Sie nicht den Überblick. Lassen Sie sich Zeit bei Finanzgeschäften. Ihr Kopf ist momentan nicht frei.



Stier
21.04. - 20.05.

Sie wünschen sich mehr Power in der Beziehung? Das liegt bei Ihnen! Die Woche könnte anstrengend werden. Bewahren Sie ruhig Blut. Ihre Grundfrage: Was macht Sie glücklich?



Zwillinge
21.05. - 22.06.

Zeigen Sie ruhig Ihre Schwächen. Das macht Sie attraktiv! Versuchen Sie nicht, Eindruck zu schinden. Das kommt nicht an. Sie sind anfällig für kleine Zipperlein. Dringend vorbeugen!



Krebs
22.06. - 22.07.

Die Sterne machen Sie liebenswert. Zeit für ein festliches Rendezvous. Mit Ihrer Findigkeit lösen Sie ein kniffliges Problem. Gehen Sie in den nächsten Tagen nicht zu viele Verpflichtungen ein.



Löwe
23.07. - 23.08.

Körperliche Nähe oder ein Bad zum Relaxen mößeln Sie wieder auf. Vorsicht: Kein Humor auf Kosten anderer. Das stört den Teamgeist. Checken Sie Ihre Finanzpläne bis zum Sommerurlaub.



Jungfrau
24.08. - 23.09.

In der Liebe können Sie jetzt alles auf eine Karte setzen. Weniger Soloausflüge, mehr Teamgeist! In der Wochenmitte sollten Sie keine wichtigen Entscheidungen treffen.



Waage
24.09. - 23.10.

Ihr Liebes-Ego wird aufgepoliert. Ihr Charme kommt an. Vermeiden Sie Konflikte mit Vorgesetzten. Sie ziehen den kürzeren. Sie brauchen in einer wichtigen Frage Rat von Profis.



Skorpion
24.10. - 22.11.

Sie und Ihr Partner kommen sich sehr nahe. Genießen Sie es. Missverständnissen vorbeugen: Klare Ansagen sind nötig. Sie sind offen für Kritik. Ziehen Sie aber auch Konsequenzen.



Steinbock
22.12. - 20.01.

Sie nutzen die Schwäche Ihres Partners aus. Das geht nicht gut. Sie können für jemanden in die Bresche springen. Dank ist Ihnen sicher. Achten Sie auf Ihren Kräftehaushalt. Ihre Fitness lässt nach.



Schütze
23.11. - 21.12.

Versteckspiele lohnen nicht. Gehen Sie offen mit einem Problem um. Nur Routine. Arbeiten Sie zügig, schaffen Sie Freiräume. Sie haben den Kopf frei, um ein altes Problem zu regeln.



Wassermann
21.01. - 19.02.

Eine Powerphase: Sie strahlen Lebensfreude aus, und man strahlt zurück. Alles läuft nach Plan. Sie haben den Job im Griff. Trotz Ihres Hochs: Überschätzen Sie Ihre Kondition nicht!



Fische
20.02. - 20.03.

Sie schaffen es, Frieden zu stiften. Harmonie ist angesagt! Sie fordern Resultate statt Dauerdiskussionen. Gut so. Sie sind offen für tiefe Gespräche, aus denen Sie viel mitnehmen.

F

I

N

F

A

R

B

I

G

F

E

S

S

I

E

P

I

D

E

M

I

E

F

A

U

L

L

E

R

B

A

K

E

M

E

I

N

F

A

R

B

I

G

F

E

S

S

I

E

P

I

D

E

M

I

E

F

A

U

L

L

E

R

B

A

K

E

M

E

I

N

F

A

R

B

I

G

F

E

S

S

I

E

P

I

D

E

M

I

E

F

A

U

L

L

E

R

B

A

K

E

M

E

I

N

F

A

R

B

I

G

F

E

S

S

I

E

P

I

D

E

M

I

E

F

A

U

L

L

E

R

B

A

K

E

M

E

I

N

F

A

R

B

I

G

F

E

S

S

I

E

P

I

D

E

M

I

E

F

A

U

L

L

E

R

B

A

K

E

M

E

I

N

F

A

R

B

I

G

F

E

S

S

I

E

P

I

D

E

M

I

E

F

A

U

L

L

E

R

B

A

K

E

M

E

I

N

F

A

R

B

I

G

F

E

S

S

I

E

P

I

D

E

M

I

E

F

A

U

L

L

E

R

B

A

K

E

M

E

I

N

F

A

R

B

I

G

F

E

S

S

I

E

P

I

D

E

M

I

E

F

A

U

L

L

E

R

B

A

K

E

M

E

I

N

F

A

R

B

I

G

F

E

S

S

I

E

P

I

D

E

M

I

E

F

A

U

L

L

E

R

B

A

K

E

M

E

I

N

F

A

R

B

I

G

F

E

S

S

I

E

P

I

D

E

M

I

E

F

A

U

L

L

E

R

B

A

K

E

M

E

I

N

F

A

R

B

I

G

F

E

S

S

I

E

P

I

D

E

M

I

E

F

A

U

L

L

E

R

B

A

K

E

M

E

I

N

F

A

R

B

I

G

F

E

S

S

I

E

P

I

D

E

M

I

E

F

A

U

L

L

E

R

B

A

K

E

M

E

I

N

F

A

R

B

I

G

F

E

S

S

I

E

P

I

D

E

M

I

E

F

A

U

L

L

E

R

B

A

K

E

M

E

I

N

F

A

R

B

I

G

F

E

S

S

I

E

P

I

D

E

M

I

E

F

A

U

L

L

E

R

B

A

K

E

M

E

I

N

F

A

R

B

I

G

F

E

S

S

I

E

P

I

D

E

M

I

E

F

A

U

L

L

E

R

B

A

K

E

M

E

I

N

F

A

R

B

I

G

F

E

S

S

I

E

P

I

D

E

M

I

E

F

A

U

L

L

E

R

B

A

K

E

M

E

I

N

F

A

R

B

I

G

F

E

S

S

I

E

P

I

D

E

M

I

E

F

A

U

L

L

E

R

B

A

K

E

M

E

I

N

F

A

R

B

I

G

F

E

S

S

I

E

P

I

D

E

M

I

E

F

A

U

L

L

E

R

B

A

K

E

M

E

I

N

F

A

R

B

I

G

F

E

S

S

I

E

P

I

D

E

M

I

E

F

A

U

L

L

E

R

B

A

K

E

M

E

I

N

F

A

R

B

I

G

F

E

S

S

I

E

P

I

D

E

M

I

E

F

A

U

L

L

E

R

B

A

K

E

M

E

I

N

F

A

R

B

I

G

F

E

S

S

I

E

P

I

D

E

M

I

E

F

A

U

L

L

E

R

B

A

K

E

M

E

I

N

F

A

R

B

I

G

F

E

S

S

I

E

P

I

D

E

M

I

E

F

A

U

L

L

E

R

B

A

K

E

M

E

I

N

F

A

R

B

I

G

F

E

S

S

I

E

P

I

D

E

M

I

E

F

A

U

L

L

E

R

B

A

K

E

M

E

I

N

F

A

R

B

I

G

F

E

S

S

I

E

P

I

D

E

M

I

E

F

A

U

L

L

E

R

B

A

K

E

M

E

I

N

F

A

R

B

I

G

F

E

S

S

I

E

P

I

D

E

M

I

E

F

A

U

L

L

E

R

B

A

K

E

M

E

I

N

F

A

R

B

I

G

F

E

S

S

I

E

P

I

D

E

M

I

E

F

A

U

L

L

E

R

B

A

K

E

M

E

I

N

F

A

R

B

I

G

F

E

S

S

I

E

P

I

D

E

M

I

E

F

A

U

L

L

E

R

B

A

K

E

M

E

I

N

F

A

R

B

I

G

F

E

S

S

I

E

P

I

D

E

M

I

E

F

A

U

L

L

E

R

B

A

K

E

M

E

I

N

F

A

R

B

I

G

F

E

S

S

I

E

P

I

D

E

M

I

E

F

A

U

L

L

E

R

B

A

K

E

M

E

I

N

F

A

R

B

I

G

F

E

S

S

I

E

P

I

D

E

M

I

E

F

A

U

L

L

E

R

B

A

K

E

M

E

I

N

F

A

R

B

I

G

F

E

S

S

I

E

P

I

D

E

M

I

E

F

A

U

L

L

E

R

B

A

K

E

M

E

I

N

F

A

R

B

I

G

F

E

S

S

I

E

P

I

D

E

M

I

E

F

A

U

L

L

E

R

B

A

K

E

M

E

I

N

F

A

R

B

I

G

F

E

S

S

I

E

P

I

D

E

M

I

E

F

A

U

L

L

E

R

B

A

K

E

M

E

I

N

F

A

R

B

I

G

F

E

S

S

I

E

P

I

D

E

M

I

E

F

A

U

L

L

E

R

B

A

K

E

M

E

I

N

F

A

R

B

I

G

F

E

S

S

I

E

P

I

D

E

M

I

E

F

A

U

L

L

E

R

B

A

K

E

M

E

I

N

F

A

R

B

I

G

F

E

S

S

I

E

P

I

D

E

M

I

E

F

A

U

L

L

E

R

B

A

K

E

M

E

I

N

F

A

R

B

I

G

F

E

S

S

I

E

P

I

D

E

M

I

E

F

A

U

L

L

E

R

B

A

K

E

M

E

I

N

F

A

R

B

I

G

F

E

S

S

I

E

P

I

D

E

M

I

E

F

A

U

L

L

E

R

B

A

K

E

M

E

I

N

F

A

R

B

I

G

F

E

S

S

I

E

P

I

D

E

M

I

E

F

A

U

L

L

E

R

B

A

K

E

M

E

I

N

F

A

R

B

I

G

F

E

S

S

I

E

P

I

D

E

M

I

E

F

A

U

L

L

E

R

B

A

K

E

M

E

I

N

F

A

R

B

I

G

F

E

S

S

I

E

P

I

D

E

M

I

E

F

A

U

L

L

E

R

B

A

K

E

M

E

I

N

F

A

R

B

I

G

F

E

S

S

I

E

P

I

D

E

M

I

E

F

A

U

L

L

E

R

B

A

K

E

M

E

I

N

F

A

R

B

I

G

F

E

S

S

I

E

P

I

D

E

M

I

E

F

A

U

L

L

E

R

B

A

K

E

M

E

I

N

F

A

R

B

I

G

F

E

S

S

I

E

P

I

D

E

M

I

E

F

A

U

L

L

E

R

B

A

K

E

M

E

I

N

F

A

R

B

I

G

F

E

S

S

I

E

P

I

D

E

M

I

E

F

A

U

L

L

E

R

B

A

K

E

M

E

I

N

F

A

R

B

I

G

F

E

S

S

I

E

P

I

D

E

M

I

E

F

A

U

L

L

E

R

B

A

K

E

M

E

I

N

F

A

R

B

I

G

F

E

S

S

I

E

P

I

D

E

M

I

E

F

A

U

L

L

E

R

B

A

K

E

M

E

I

N

F

A

R

B

I

G

F

E

S

S

I

E

P

I

D

E

M

I

E

F

A

U

L

L

E

R

B

A

K

E

M

E

I

N

F

A

R

B

I

G

F

E

S

S

I

E

P

I

D

E

M

I

E

F

A

U

L

L

E

R

B

A

K

E

M

E

I

N

F

A

R

B

I

G

F

E

S

S

I

E

P

I

D

E

M

I

E

F

A

U

L

L

E

R

B

A

K

E

M

E

I

N

F

A

R

B

I

G

F

E

S

S

I

E

P

I

D

E

M

I

E

F

A

U

L

L

E

R

B

A

K

E

M

E

I

N

F

A

R

B

I

G

F

E

S

S

I

E

P

I

D

E

M

I

E

F

A

U

L

L

E

R

B

A

K

E

M

E

I

N

F

A

R

B

I

G

F

E

S

S

I

E

P

I

D

E

M

I

E

F

A

U

L

L

E

R

B

A

K

E

M

E

I

N

F

A

R

B

I

Marien-Küsterin will mit Outing Mut machen

Ole Claußen verspürte früh den Wunsch, eine Frau zu sein – Jetzt hat Paula ihn sich erfüllt.

LÜBECK. Lübeck kennt Ole Claußen. Als Küster in der Marienkirche sowie in der evangelisch-lutherischen Laurentius-Gemeinde in St. Lorenz Nord war er seit zehn Jahren im Einsatz. Und gerade St. Marien ist mehr als ein lübsches Schaufenster mit geschätzt rund 300.000 Besucherinnen und Besuchern pro Jahr. Deshalb gehört zu dem Schritt, den er nun gemacht hat, ganz viel Mut.

Ab sofort hat der kirchliche Gebäudemanager einen weiteren Vornamen: Aus dem Küster Ole Claußen wurde die Küsterin Paula Ole Claußen. So ist es auch schon auf der Homepage von St. Marien zu lesen. „Ich lebe nun als Person, die ich schon sehr, sehr lange bin, es aber immer verheimlichen musste“, sagt die 55-Jährige.

IM ALTER VON ACHT JAHREN DAS ANDERSSEIN GESPÜRT

Mit dem jahrelangen Versteckspiel soll jetzt endlich Schluss sein. Schließlich war sie 47 Jahre lang gefangen – in einer Geschlechterrolle, die nicht ihre war. Als Kind, so erinnert sich Paula, spürte sie das Anderssein zum ersten Mal. „Als ich acht Jahre alt war, habe ich es bewusst gefühlt“, sagt sie. „Ich lag im Bett und wünschte mir nichts sehnli-



Die Pastorinnen Inga Meißner (l., St. Marien) und Anne Mareike Müller (r., Laurentiusgemeinde) haben Paula Ole Claußen auf ihrem Weg begleitet. Foto: KK-LL

cher als einen Kleiderschrank voller Mädchenklamotten.“

Doch die Zeit, die Familie, das Umfeld – all das ließ es nicht zu. „So stark dieser Wunsch war, ein Mädchen oder später eine Frau zu sein – ich konnte es nicht leben. Es hätte nicht funktioniert“, blickt Paula zurück. Zu groß war die Angst, alles zu verlieren.

„So war ich fortan in zwei Welten zu Hause. Habe mit Jungs Räuber und Gendarm gespielt und mit Freundinnen mit Barbies. Ich war dazwischen – irgendwie

nirgendwo richtig“, sagt Paula. Deshalb traf Ole schon früh die Entscheidung, das Geheimnis mit ins Grab nehmen zu wollen.

Nach Jahrzehnten war der tiefe Schmerz nicht mehr auszuhalten. „Dieses Bedürfnis, meine weibliche Identität zu leben, wurde geradezu überbordend“, berichtet sie. Doch da war auch diese lähmende Angst: Was würden die anderen sagen? Die Kirche? Die Familie? Seine Frau? Seine Tochter? „Ich hatte Angst, dass ich alles verlieren könnte.“

Anfang des Jahres setzte sich Ole schließlich in die Seelsorge-Kapelle von St. Marien. Er schrieb einen langen Brief – an Gott. Am nächsten Tag sprach er mit seiner Frau. „Sie hat ganz wundervoll reagiert. Keine Vorwürfe, keine Schuldzuweisungen“, sagt Paula.

Zwei Tage später fuhren sie gemeinsam nach Bad Segeberg – Kleidung kaufen, Schuhe in Größe 43 inklusive. Paula lacht bei der Erinnerung: „Zum Glück gab es welche.“

Ole liebte seine Frau – und Paula tut es heute. „Also ganz streng genommen bin ich lesbisch“, sagt sie und schmunzelt. Der Weg des Outings war und ist kein leichter.

Denn das in der Gesellschaft verankerte binäre Geschlechtsmodell, das nur „männlich“ und „weiblich“ kennt, benachteiligt Menschen, die sich nicht eindeutig geschlechtlich verorten können oder wollen. Dabei liegt der Anteil der trans-Menschen in Deutschland bei 0,5 Prozent, gibt die Deutsche Gesellschaft für Transidentität und Intersexualität (dgti) an.

PERSÖNLICHES UMFELD WURDE SCHRITTWEISE EINGEWEIFT

Paula hat ihr persönliches Umfeld Schritt für Schritt eingeweiht – Freunde, Kolleginnen und Kollegen, Gemeindeglieder. „Zum einen möchte ich Menschen mitnehmen, die vielleicht genauso empfinden. Und zum anderen will ich sagen: Die Welt ist nicht zusammengebrochen. Sie dreht sich weiter“, betont sie.

Und auf die Frage, was sich verändert habe, antwortet die Marien-Küsterin mit ruhiger Stimme: „Paula? Ist wie Ole. Ein empathischer Mensch, der Klartext sprechen kann. Verlässlich, hilfsbereit, mit offenem Ohr, dem Familie über alles geht. Das bleibt.“ **MHO**

Eutin: Classical Beat sucht Nachwuchs

EUTIN/ TRAVEMÜNDE. Das Classical Beat Jugendfestival bietet auch in diesem Jahr eine Bühne für junge Solo-Künstler und Bands aus Schleswig-Holstein und Hamburg. Die Musiker erhalten die Chance, sich vor großem Publikum zu präsentieren – im Juni in Eutin und im Juli in Travemünde.

Das Jugendfestival will junge Talente fördern und ins Rampenlicht rücken. Alle Teilnehmer haben die Chance auf Preisgelder und Classical Beat Young Talents Awards. Für alle Musiker, die mitmachen, gibt es ein professionelles Band-Coaching durch erfahrene Künstler.

Die Volksbanken und Raiffeisenbanken in Schleswig-Holstein unterstützen die Initiative der Stiftung Neue Musik-Impulse Schleswig-Holstein und bringen mit dem Wettbewerb Jugend, Musik und regionale Kulturarbeit zusammen. Wer sich anmelden möchte – zwölf Musikgruppen sind bereits dabei –, hat bis zum 9. Juni Gelegenheit. Anmeldung und Teilnahmebedingungen sind zu finden unter www.classicalbeat.de.

Die Vorspiel-Konzerte finden am Wochenende 21. Juni (12 bis 18.30 Uhr) und 22. Juni (12 bis 15.30 Uhr) in Eutin auf der Volksbank-Bühne im Seepark statt. Motto: Classical Beat öffnet Welten. Am 18. Juli (13.30 bis 18 Uhr) und 19. Juli (13 bis 18.30 Uhr) ist das Finale in Travemünde beim Priwall Open-Air (Sounds of Nations). **BEN**

EINKAUFEN MIT DER

BESTPREIS

GARANTIE

KNUTZEN

HOME

knutzen-home.de

Die mit dem **grünen** Haus

Homeline

Entdecken Sie unsere **Premium Plissees!**

HOMELINE MODELL XK

• Variable Anbringung – auch **ohne zu bohren**

• In **vielen Farben** und **Transparenzen** verfügbar

• **Maßgenaue** Anfertigung

• Frei **verschiebbare** Profile

• Hergestellt in **Deutschland**

Trifft jeden Geschmack – die HOMELINE-Kollektion bietet eine große Vielfalt an Farben und Mustern.

Passende Profilfarbe wählbar.

</

GESUNDHEITS-TIPP

Chronische Niereninsuffizienz

Unsere Nieren sind lebenswichtige Organe, die wichtige Funktionen zur Aufrechterhaltung unseres Gesundheitszustandes übernehmen. Zu einer ihrer Hauptaufgaben zählt die Reinigung von Abbauprodukten des Stoffwechsels oder von Giftstoffen, die über die Nahrung aufgenommen wurden. Verlieren die Nieren diese Funktion, kommt es zu einem voranschreitenden Leistungsverlust und zum Entstehen einer chronischen Niereninsuffizienz.

In der Regel besitzen wir zwei Nieren, die links und rechts von der Wirbelsäule, etwa auf Höhe der unteren Rippen, angesiedelt sind. Eine Niere ist in etwa 9 bis 12 Zentimeter lang und besitzt als kleinste Funktionseinheit ungefähr eine Million der sogenannten Nephrone (Nierenfilter), die dafür zuständig sind, harnpflichtige Substanzen aus dem Blut herauszufiltern. Über den Harnleiter ist die Niere mit der Blase verbunden, wodurch der Urin, der in der Niere gebildet wird, mitsamt aller Giftstoffe aus dem Körper ausgeschieden wird.

Checkbox Niere:

- filtert täglich rund 1.800 Liter Blut
- sorgt dafür, dass über den Urin Gift- und Abfallstoffe aus dem Körper ausgeschieden werden
- reguliert Salz- und Wasserhaushalt in unserem Körper
- reguliert den Säure-Basen-Haushalt
- kümmert sich langfristig um unseren Blutdruck
- hält das Mineralstoffgleichgewicht aufrecht
- produziert Vitamin D und wichtige Hormone
- regelt die Bildung roter Blutkörperchen

Das Nierengewebe ist von drei Hüllen aus Fett

oder Bindegewebe umgeben und lässt sich in zwei Bereiche einteilen:

- äußere Schicht = Nierenrinde: Hier befinden sich in etwa 2,4 Millionen kleinste Nierenkörperchen, in denen Urin entsteht.
- innere Schicht = Nierenmark: Darin verlaufen Blutgefäße und Nierenkanälchen, durch die der Urin über das Nierenbecken in die Harnleiter gelangt.

Wenn die Nieren aufgrund von bestimmten Ursachen länger als drei Monate nur noch eingeschränkt arbeiten können oder geschädigt sind, spricht man von einer chronischen Nierenerkrankung oder Niereninsuffizienz. Wichtig ist eine frühe Behandlung, um eine weitere Schwächung der Nieren zu stoppen und Folgeerkrankungen zu verhindern. Tritt der Fall ein, dass die Nieren irgendwann vollständig versagen, kann die Transplantation einer Spenderniere ein möglichst langes und uneingeschränktes Leben ermöglichen.

CHRONISCHE NIERENINSUFFIZIENZ

Bei der chronischen Niereninsuffizienz verliert die Niere ihre Funktion, Abbaustoffe und Gifte auszuscheiden, die beim Stoffwechsel entstehen. Stoffe, die über den Harn abtransportiert werden müssen, sind beispielsweise



Joerg Ortmann, Inhaber der Pinguin-Apotheken, gibt Gesundheitstipps.

se Kreatinin, Harnstoff und Harnsäure. Funktioniert die Ausscheidung dieser Substanzen nicht mehr richtig, steigt die Konzentration im Blut an, was unbehandelt zu einer Vergiftung des Körpers führen kann.

Zu den häufigsten Ursachen für eine Niereninsuffizienz zählen Diabetes mellitus und Bluthochdruck. Eine dauerhafte Schädigung der Nieren kann aber auch durch

- eine Entzündung des Nierengewebes,
- Nierensteine oder Tumore, die den Harnabfluss stören,
- angeborene Nierenerkrankungen oder
- bestimmte Medikamente, die über einen längeren Zeitraum eingenommen werden müssen, entstehen.

Eine chronische Nierenerkrankung fällt meist erst auf, wenn sie bereits fortgeschritten ist. Der Körper scheidet zu wenig Wasser aus und Abfall- und Giftstoffe sammeln sich langsam im Körper an.

Die Symptomatik ist etwas breit gefächert und kann den ganzen Körper betreffen: Müdigkeit, Antriebslosigkeit, Schwäche, Übelkeit, Durchfall, Appetitlosigkeit, Gewichtsverlust, Schwellungen an den Beinen oder im Gesicht, Muskelkrämpfe, Lähmungserscheinungen, Atemnot, Juckreiz

In der Anfangsphase verspürt man unter Umständen nur leichte Symptome, wie beispielsweise häufiger nächtlicher Harndrang. Schreitet die Erkrankung fort, kommen körperliche Erschöpfung und Trägheit hinzu sowie Appetitlosigkeit oder Kurzatmigkeit. Kommt es dann zu einem starken Verlust der Nierenfunktion,

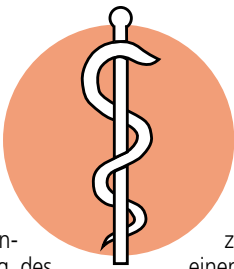

sind Muskelkrämpfe und Schmerzen in den Gliedmaßen häufige Folgen.

Um eine chronische Niereninsuffizienz festzustellen, sind neben einem ausführlichen Arztgespräch auch noch folgende Untersuchungen notwendig: Blutdruckmessung, Blut- und Urintests, Ultraschall, eventuell Biopsie.

Besonders das Durchführen von Blut- und Urintests ist besonders wichtig, da auf diese Weise der Rückgang der Nierenfunktion bestätigt werden kann. Ab einem bestimmten Grad der Erkrankung sind manche Blutwerte für gewöhnlich auffällig. Die Untersuchungen dienen auch dazu, das genaue Stadium der Erkrankung zu bestimmen und zu kontrollieren, ob sich die Nierenfunktion weiter verschlechtert hat oder bereits Folgeerkrankungen aufgetreten sind.

Arbeiten die Nieren noch weitgehend normal, wird in den meisten Fällen eine medikamentöse Behandlung eingesetzt, die den Blutdruck senkt, sowie Cholesterinsenker. Muss die Blutbildung angeregt werden, kommen oft eisenhaltige Medikamente hinzu. Beim vollständigen Versagen ist eine Nierenersatztherapie in Form von Dialyse oder Nierentransplantation notwendig.

Wichtig: Besonders Menschen, die von Diabetes mellitus oder Bluthochdruck betroffen sind, haben ein erhöhtes Risiko für eine chronische Nierenerkrankung. Für sie ist es also sinnvoll, ihre Nierenfunktion regelmäßig kontrollieren zu lassen.

Gesunde Grüße aus den Pinguin-Apotheken

Achtung, Verbrennungsgefahr

Trügerische Sicherheit in den eigenen vier Wänden.

Wenn es um die Sicherheit ihrer Kinder geht, denken Eltern in erster Linie an Stürze oder Unfälle im Straßenverkehr. Tatsächlich aber lauern viele Unfallgefahren für Kinder gerade dort, wo Eltern es nicht vermuten: in den eigenen vier Wänden. So wurden in Schleswig-Holstein im Jahr 2023 insgesamt 159 Kleinkinder im Alter bis zu zehn Jahren mit Verbrennungen und Verbrühungen ins Krankenhaus eingewiesen. Dies teilt die AOK NordWest anlässlich des Kindersicherheitstages am 10. Juni auf Basis aktueller Zahlen des Statistischen Bundesamtes mit. Besonders betroffen sind dabei die Ein- bis Fünfjährigen.

ELTERN UNTERSCHÄTZEN UNFALLHÄUFIGKEIT ZUHAUSE

In der eigenen Wohnung sollten Eltern vorausschauend handeln und die Gefahren aus Kinderperspektive betrachten: Wenn das Licht im heißen Backofen leuchtet, das Fleisch in der Pfanne auf dem Herd brutzelt oder die heiße Suppe im Teller duftet, ist die kindliche Neugier geweckt. Genauso verlockend sind brennende Kerzen, der Kamin, ein Bügeleisen oder heißes Wasser aus Wasserhähnen und Teekannen. Dann sind Verbrühungen und Verbrennungen häufig vorprogrammiert. Betroffen von Verbrennungen oder Verätzungen sind vor allem Jungen: Auf sie entfielen im Jahr

2023 fast 63 Prozent der Behandlungsfälle im Krankenhaus.

KEINE HAUSMITTEL IM NOTFALL

Wenn Kinder sich verbrennen oder verbrühen, ist es wichtig, Ruhe zu bewahren und das Kind zu beruhigen. Zuerst sollte in Brandgeratene Kleidung mit Wasser gelöscht oder die Flammen mit einer Decke erstickt werden. Bei Verbrühungen muss die mit heißer Flüssigkeit durchtränkte Kleidung rasch, aber vorsichtig ausgezogen werden. Kleinflächige Verbrennungen, zum Beispiel am Finger, werden am besten mit handwarmem Wasser (mindestens 15 Grad Celsius) für zehn bis 15 Minuten gekühlt. Bei großflächigen Verbrennungen gilt insbesondere für Neugeborene und Säuglinge, dass nicht gekühlt werden sollte, da dies zu einer gefährlichen Unterkühlung führen kann. Besser ist es, betroffene Körperteile mit einem keimfreien Verbandtuch abzudecken.

„Bei größeren Verbrennungen sollten Eltern schnell den Notruf 112 wählen“, so AOK-Serviceleiter Reinhard Wunsch. Brandsalben, Brandbinden oder Öl dürfen nicht auf die Wunde aufgetragen werden, weil sie die Hitze im Gewebe halten und so verhindern, dass die Haut mit Luft versorgt wird. Auch sogenannte Hausmittel wie Mehl, Puder oder Öl sind tabu.

STELLENMARKT

Hansestadt LÜBECK

Wir stellen ständig für alle Stadtteile ein:

Reinigungskräfte
(bevorzugt 23,50 Std./Woche)

für den Bereich Gebäudemanagement für die Unterhaltsreinigung in Schulen, Kitas und Verwaltungen.

- Nachtdienst, Nachmittags- und Abenddienst sowie wohnortnaher Einsatz möglich
- mehrere Einsätze am Tag möglich wenn gewünscht
- Unterstützung beim Grundreinigerteam am Nachmittag möglich (mit höherer Entgeltzulage)
- unbefristete Einstellung nach 12 Monaten möglich
- Jahressonderzahlungen (Weihnachtsgeld) garantiert und Leistungsprämien möglich
- Mehrstundenauszahlung oder Freizeitausgleich
- Begrüßungsgeschenk, interkulturelle Arbeitsatmosphäre, Reinigungspläne in Fremdsprachen vorhanden

Entgeltgruppe 1 TVöD - Kennziffer 001 / 2025

Näheres zu den Aufgaben finden Sie unter www.luebeck.de/jobs oder unserem Karriereportal (stadt.luebeck.jobs.de).

Mehr Informationen erhalten Sie über reinigungsdienste-gmhl@luebeck.de oder telefonisch unter 0451-1226271, Herr Eiring bzw. unter 0451-1221159, Frau Timm.

Ausdrücklich begrüßen wir es, wenn sich Menschen mit Migrationshintergrund bei uns bewerben.

Florist(in) gesucht
ab sofort

mit Berufsschulabschluss

Deine Vorteile bei uns:

- Sehr gutes Betriebsklima
- Familienfreundliche Leitung
- Faires zuverlässiges Gehalt
- 30 Tage Urlaub
- Zuschuss zum Jobticket
- 20% Mitarbeiterrabatt
- Kostenlose Weiterbildung /Seminare
- vermögenswirksame Leistung

Hinze Floristik & Gartencenter

Friedhofsallee 134, 23554 Lübeck

www.hinze-luebeck.de

Bürokauffrau i.R. würde Sie gerne einige Std./Wo. entlasten. Sekretariat/Teamass./vorber. Buchhalt., fund. Berufserfah. vorh. ☎ Z1 4088338

Privat Haushalt sucht Reinigungskraft für Terrassenüberdachung (beidseitig) ☎ 0157/37255417

Fliesenleger mit langjähriger Berufserfahrung sucht Arbeit ☎ (0 151) 19 494 889

Der Flohmarkt erscheint jeden Mittwoch und Sonnabend. Anzeigenservice: Tel. 0451/144-1111 oder www.LN-Medienhaus.de

BOBZIN
Gebäudereinigung GmbH

Reinigungskräfte (m/w/d) gesucht:

- St. Jürgen, 5 x wö., 16.00 Uhr
- Bunte Kuh, 5 x wö., 15.30 Uhr
- Klein Wesenberg, 5 x wö., 15.30 Uhr

Anrufe bitte ab Montag 8.00 Uhr ☎ 04 51- 3 96 96 0, www.bobzin-gmbh.de

Eine kleine Anzeige.

Für eine große Tat.
Werden Sie Lebensspender.

Kämpfen Sie mit uns gegen Blutkrebs. Lassen Sie sich jetzt als Stammzellspender registrieren. Alle Infos zur Stammzellspende finden Sie unter www.dkms.de.

DKMS
Deutsche Knochenmarkspenderdatei gGmbH

Wir besiegen Blutkrebs.

Hansestadt LÜBECK

Wir suchen für unseren Bereich Gebäudemanagment zum nächstmöglichen Zeitpunkt mehrere

Vorarbeiter:innen in verschiedenen Arbeitszeitmodellen und Stadtbezirken.

Wir suchen für:

- Das Revier Innenstadt / Innenstadtnähe (25 Std./Woche - ca. 8.30 Uhr bis 13.30 Uhr). Das gesamte Stadtgebiet für die Betreuung und Einweisung von externen Unternehmen (25 Std./Woche - ca. 2 Uhr bis 7 Uhr).
- Zwei Stellen für das Revier St. Lorenz/Vorwerk/Buntekuh/Moisling/Innenstadt/Marli (jeweils 33,5 Std./Woche - ca. 15 Uhr bis 22.15 Uhr).
- Zwei Stellen als springende:r Vorarbeiter:in für das gesamte Stadtgebiet (25 Std./Woche - ca. 2 Uhr bis 7 Uhr).

Das Aufgabengebiet umfasst:

die Reinigungskontrolle, das Führen von Monatsnachweisen der Mitarbeitenden und die Abnahmen von Reinigungen, Eigenreinigung.

Entgeltgruppe 2 TVöD - Kennziffer 146 / 2025

Näheres zu den Aufgaben finden Sie unter www.luebeck.de/jobs oder unserem Karriereportal (stadt.luebeck.jobs.de).

Mehr Informationen erhalten Sie über reinigungsdienste-gmhl@luebeck.de oder telefonisch unter 0451-1226271, Herr Eiring bzw. unter 0451-1221902, Frau Brummerloh.

Ausdrücklich begrüßen wir es, wenn sich Menschen mit Migrationshintergrund bei uns bewerben.

WIR SIND NACHHALTIG

Sämtliche Fasern für die Papierherstellung in Deutschland stammen aus nachhaltig bewirtschafteten und vielfach sogar zertifizierten Quellen – 70% aus Europa.

Quelle: BDZV

Deine Zukunft? Läuft elektrisch. Starte durch bei der Stadtwerke Lübeck Mobil GmbH.

Ohne dich bewegt sich nichts. Bei uns arbeitest du an der Mobilität von morgen – elektrisch, nachhaltig und sinnstiftend.

Jetzt bewerben!

Neugierig?
Scan den Code oder klick dich rein:
jobs.swhl.de

Elektroniker:in

Kfz-Mechatroniker:in

Herzinfarkt:
Jede Minute zählt!
sofort

Was Sie über den Herzinfarkt wissen müssen:
www.herzstiftung.de

112

Vogtstr. 50 • 60322 Frankfurt am Main

Deutsche Herzstiftung

Qualität
zertifiziert gemäß
DIN EN ISO 9001:2015

PINGUIN APOTHEKEN

EISKALT
REDUZIERT*



MÜSSEN WIR BESTELLEN - KENNEN WIR NICHT - 99,85% AUF LAGER*

Cetirizin Ratiopharm

50 Tabl.



54 %
gespart

statt ~~21,70 €~~

9.95*
€

Cromo Ratiopharm

Nasen-
spray
bei Heu-
schnupfen
15 ml



32 %
gespart

statt ~~8,78 €~~

5.95*
€

I = 396,70 €

Kytta Schmerzsalbe

150 g



32 %
gespart

statt ~~28,82 €~~

19.45*
€

kg = 129,67 €

Paracetamol ratiopharm

500 mg
20 Tabl.



65 %
gespart

statt ~~3,99 €~~

1.38*
€

Neurexan

50 Stck.



22 %
gespart

statt ~~15,97 €~~

12.45*
€

Magnesium Verla

300 Orange
Granulat



31 %
gespart

statt ~~21,10 €~~

14.45*
€

+ größte Auswahl*
+ bestens beraten
+ keine Einheitsmedizin
= einfach in guten Händen!

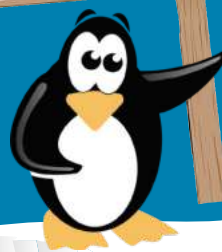

PINGUIN APOTHEKEN

Inhaber Jörg Ortmann e. K.

Talcid

100 Kau-
tabletten



21 %
gespart

statt ~~35,97 €~~

28.45*
€

Rufen Sie uns an oder bestellen Sie unter: www.pinguinapotheke24.de

*Für alle Produkte gilt zu Risiken u. Nebenwirkungen fragen Sie Ihren Arzt oder Apotheker - Dieser Preis gilt nach den gesetzlichen Bestimmungen, wenn diese Arzneimittel zu Lasten der gesetzlichen Krankenkassen abgegeben werden - Gilt nicht für verschreibungspflichtige Arzneimittel.

Angebote gültig vom 14.06.2025 - 21.06.2025

Am Hauptbahnhof/
ZOB
Konrad-Adenauer-Str. 1
Tel.: 0451/82966

Im Hochschulstadtteil /
Im Campus
Alexander-Fleming-Str. 1
Tel.: 0451/292 896 66

In der Mühlenstraße
Südl. Altstadt
Mühlenstr. 37
Tel.: 0451/707 510 10

In der Königstraße
auf 2 Etagen / EG + 1. OG
Königstr. 59-63
Tel.: 0451/292 75 55



GLÜCK IM NORDEN
Die Partnersuche mit Herz

JETZT KOSTENLOS REGISTRIEREN:
glueck-im-norden.de



Finden Sie kostenlos Singles an der Ostsee!

- ✓ Über 20 Jahre Erfahrung
- ✓ Server in Deutschland
- ✓ Keine versteckten Kosten

VERSCHIEDENES MARKTPLATZ

VERSCHIEDENES MARKTPLATZ

Christus - für Dich gestorben

Puzzlespiele, 1000tlg., zu verschenken. ☎ 0451 - 23928

Erfahrene Lehrerin gibt Hilfe bei Lagasthenie/Deutschproblemen. ☎ 01516/8180657

4 Kompl. Räder, 195/65 R15 zu verschenken. ☎ 0451 - 801231

Sammler sucht 5 und 10 DM Münzen, auch Scheine u. Kleingeld ☎ (0171) 4 721 861

Student erteilt Mathe Nachhilfe ☎0157/39392430

Suche Hilfe für Gartenarbeit. Bad Schwartau. ☎ 0451/26676

Suzuki Gitarre aus Japan, VB 150€ ☎ 0451/44169, ab 14Uhr

Verk. trockenes u. frisches Kaminholz (Buche) ☎Verk. 0173 6083 788

KRAFTFAHRZEUGMARKT

KFZ ANGEBOTE

PORSCHE

Porsche Macan Bj. 2019, alle Extras, 95tkm, checkheftgepfll., kompl. W-Reifen (neu) ☎0172/4500426,

KFZ GESUCHE

WOHNMOBILE / -WAGEN

Kaufe Wohnmobile + Wohnwagen ☎ 03944-36160, www.wm-aw.de Fa.

UNTERRICHT

Der Verein Hobby-Tanzsport e.V. Lünebeck bietet mittwochs ab dem 25. Juni 2025 einen wöchentlichen Tanzkreis Linedance an. Alle Infos unter <https://www.hobby-tanzsport.de/>.

TIERMARKT

TIERMARKT

Jung- und Zuchtkaninchen zu verkaufen. ☎ 0451/4988482

 **ESPLANADE IMMOBILIEN**
info@esplanade-immobilien.de
Tel.: 0451-7907190



Obertrave-Wasserblick | Fahrstuhl | Historischer Altbau
Bezugsfreie ETW in bester Innenstadtlage mit Balkon

zwei Einheiten, als eine Einheit oder auch separat nutzbar, Wohnfläche: ca. 138 m² / ca. 60 m², Hausgeld gesamt: ca. 576,- €, Baujahr: ca. 1899, 6 Zi. / 2 Zi., 1 Vollbad, 1 Duschbad, 2 Gäste-WCs, 2 Balkone, Stuck, Fischgrätparkett, Dielenböden, Energieausweis lt. Gesetzgeber nicht benötigt (Denkmalschutz)
KP 1.195.000,- €

Kontaktieren Sie uns gerne!

Bargfeld-Stegen

Exkl. Penthouse-Wohnung m. großz. Raumgestaltung, ca. 117 m² Wohnfl., 4 Zi., barrierefr. Zugang, hochw. EBK inkl. Markengeräten, zwei Badezimmer, helles Wohn- u. Esszimmer, HWR, Smart-FBH, PKW-SP f. 15.000,-€erwerbbar, Bj. 2014, V: 52,4 kWh/(m²a), Kl: B, Strom-WP, KP: 495.000€, 0451-8009410 / von-wuefling-immobilien.de

Lübeck - St. Gertrud

4-Zi.-ETW in beliebter Lage, ca. 104 m² Wfl., 4 Zi., heller Wohnbereich, modernisiertes WB, EBK inkl. E-Geräten, Gäste-WC, Südbalkon, Kellerraum, Garagen-SP, Bj. 1974, V: 176 kWh/(m²a), Kl: F, Öl-ZH, KP: 235.000€, ☎ 0451/8009410 / von-wuefling-immobilien.de

Top-Objekt der Woche



Kostenlose Marktwertermittlung: www.unser-immobilienwert.de

Weitblick über den Elbe-Lübeck-Kanal in Moisling
gut vermietet, ca. 74 m² Wohnfl., 3 Zimmer, TG-Stellplatz, 10. OG, Bj. 1971, EnV, 123,30 kWh/(m²a), D, Öl, **169.000 €** (ohne Käuferprov.)
moellerherm-immobilien.de 0800-77 16 100
Persönlich gut beraten
MÖLLERHERM IMMOBILIEN

Ostseewohnung Siersdorf, Meerblick, 55m², BJ 72, 192,2 kWh, Fernwärme Gas B, 289T€.☎ 0171/1112412

Mölln

Außergewöhnliche 4-Zi.-Wohnung in natur- und schulnaher Umgebung, ca. 105 m² Wohnfl., Wohn- u. EZ m. Marmorkamin, ger. EBK, SZ mit großfl. Dachfenster, Vollbad m. FBH, Kellerraum u. Dachbodenabstellraum, Süd-Loggia, TG-SP optional erwerbbar, Bj. 1986, V: 89 kWh/m² p.a., Kl. C, Erdgas schwer, Gas-ZH, KP: 395.000,-€, 0451-8009410 / von-wuefling-immobilien.de

 **ESPLANADE IMMOBILIEN**
info@esplanade-immobilien.de
Tel.: 0451-7907190



Traveblick Balkon, Stellplatz, freie Lieferung ETW direkt an der Vorderreihe

ca. 66,62 m² Wohnfläche, MEA 597/10.000stel., Hausgeld 540,- € inkl. Instandhaltung, Baujahr ca. 1965, 3 Zimmer, Vollbad + Gäste WC, Balkon, 1 Außenstellplatz, Keller, Dachboden, Verbrauchsausweis, Gaszentralheizung, D, 122,9 kWh/(m²a)
KP 310.000,- €

Kontaktieren Sie uns gerne!

Maisonette in Laboe!

Tolle Maisonette-Wohnung mit freiem Blick auf die Kieler Förde! 2 Zimmer, ca. 52 m² Wohnfl., Einbauküche, Duschbad, 2 Balkone, Kellerraum, Garagenstellplatz, Bj. 1987, V: 139,44 kWh/m² p.a., Gas-ZH, Kl. E, Kaufpreis 295.000,-€, Tel. 0431-58092560 www.von-wuefling-immobilien.de

Siersdorf

Moderne, möblierte ETW, ca. 50 m² Wohnfl., 2 Zimmer, heller Flur, offene EBK, mod. WB, WZ mit Ethanol-Kamin, hochw. vergl. Balkon, Ferienverm. mögl., Bj.1971, B: 157,1 kWh/m² p.a., Kl. E, FW-FW, KP: 155.000,-€, 0451-8009410 / von-wuefling-immobilien.de

HÄUSER



Kostenlose Marktwertermittlung: www.unser-immobilienwert.de

Landliebe pur - EFH in Klein Schlammin Feldrand, 133 m², 6 Zim., 1231 m² Grdstk., Gar., Bj. 1961, EnB, 382,5 kWh/(m²a), H, Öl, **298.000 €** (zzgl. 3,33% inkl. MwSt. Käuferprov.)

moellerherm-immobilien.de 0800-77 16 100
Persönlich gut beraten
MÖLLERHERM IMMOBILIEN

Bäk

Charmantes EFH mit Einlieger-Whg., ca. 160 m² Wohnfl. inkl. ca. 73 m² ELV, ca. 861 m² Eck-Grundstück, 8 Zi., Küche m. E-Geräten, Wohnzi. / Esszi. m. Terrassenzugang, DB, Teilkeller, Bj. 1973, B: 272,3 kWh/m² p.a., Kl. H, Gas-ZH, KP: 265.000,- € ☎ 0451-8009410 www.von-wuefling-immobilien.de

Gepflegtes RH in HL...

m. 110 m² Wohnfläche, 4 Zi., helle Landhausküche, Wohnzimmer m. Gartenzugang, VB, VK m. HWR, Hobbyraum u. DB, Garage, ca. 185 m² Grdst., Bj. 1973, B: 224,48 kWh/(m²a), Kl: G, Gas-ZH, KP: 300.000,- €, ☎ 0451-8009410 / von-wuefling-immobilien.de

Scharbeutz - Klingberg

Stilvolles Einfamilienhaus mit traumhaftem Garten! Ca. 185 m² Wohnfläche, ca. 901 m² Grundstück, hochw. Ausstattung, großz. Wohn-/Esszimmer mit Terrassenzugang, offene Designer-Küche, mod. DB, Vollbad im OG, HWR, Bj. 2012, V: 88,4 kWh/m² p.a., Kl. C, Gas-FBH, KP: 850.000,- € 0451-8009410 von-wuefling-immobilien.de

IMMOBILIE VERKAUFEN?
Lassen Sie sich jetzt beraten.

www.lubeca-immobilien.de

Klinkerbungalow, BJ. 2016, HLH, ca. 110m² Wohn- u. Nutzfl., Komplett möbliert (Haus u. Garten), Ruhige Wohnlage im Neubaugebiet. Wintergarten, Carport u. Gartenlaube. Liebevoll angelegtes Grundstück. Teilweise Ostsee- u. Fehmarnblick. Kurzfristig frei. Bitte nur ernstgemeinte Anfragen. Privatverkauf VB 749.000€ ☎ Z1 4084048

 **ESPLANADE IMMOBILIEN**
info@esplanade-immobilien.de
Tel.: 0451-7907190



Exklusive Designvilla mit Blick über die Boddenlandschaft bis zur Insel Rügen

Wohnfl. ca. 490 m², Grdst. 6.300 m², Bj. 2009, 6 Zimmer, 2 Designbäder, Premium-Einbaugeräte von Gaggenau, umlaufende Holzterrasse mit Seeblick, Indoor-Schwimmbad, Natursteinböden/Eichendielen mit Fußbodenheizung, hochwertige Sicherheits- und Steuerungssysteme, 8 Stellplätze, Gasheizung, Bedarfsausweis, C, 83 kWh/(m²a)
KP 2.950.000,- €

Kontaktieren Sie uns gerne!

Eigenheim in Sicht?

Gemeinsam verwirklichen wir Ihr Traumhaus ganz nach Ihren Vorstellungen!

contract-vario.de
04505 5805-0
[contractvario](https://www.contractvario.de)

Zu den Gründen 14 | 23623 Ahrensböök-Dakendorf

DHH, Scharbeutz, ruhige Sackgassenlage, ca. 900 m v. Strand, BJ 2016, 120 m² Wfl., von privat, 650T€ VHB. ☎ 04503/7942531

Mölln

stilvolles EFH auf traumhaftem Grundstück, ca. 150 m² Wohnfl., ca. 897 m² S/W-Grdst., Wohn-/ Essbereich m. Kaminofen, Bäder m. FBH, neuw. Nobilia-EBK, Schlafzimmer m. Einbauschränken, Terrasse m. Kaminofen, Bj. 1970, fortfd. teilsaniert bis 2024, B: 185,6 kWh/m² p.a., Kl. F, Öl-Heizung, Kaufpreis: 520.000,-€, ☎ 0451-8009410 www.von-wuefling-immobilien.de

 **ESPLANADE IMMOBILIEN**
info@esplanade-immobilien.de
Tel.: 0451-7907190



Energieeffizienzklasse: A+ Doppelhaushälfte mit hervorragender Energieeffizienz und viel Platz im Hochschulstadteil
ca. 142 m² Wohnfläche, 4 Zimmer, Vollbad, Dachgeschoss bereits ausgebaut, Terrasse/Garten, 2 Außenstellplätze, Baujahr: ca. 2008, Wärmepumpe/Fernwärme, Geothermie, Verbrauchsausweis, A+, 18 kWh/(m²a)
KP 549.000,- €

Kontaktieren Sie uns gerne!

Lübeck - St. Jürgen

Lichtdurchflutete Architekturvilla in begehrter Lage v. St. Jürgen. Ca. 295 m² Wohnfl., insg. 6,5 Zi., Wohn-/ Essber. m. Kamin, offene Designer-Kü., 3 - 4 SZ, 2 exkl. DB, ein Ensuite-Masterbad m. Sauna, , 2 großz. Balkone, Südterrasse, ca. 1.057 m² Grdst., Garage, Bj. 2022, B: 91 kWh/m² p.a., Kl. C, Gas-ZH, KP: 2.200.000€, 0451-8009410 www.von-wuefling-immobilien.de

Lübeck - Eichholz

Großzügiges Reihenhedhaus auf ca. 529 m² Grundstück, ca. 145 m² Wohnfl., 7 Zi., ger. WZ, helle Küche, gr. Flur m. Kamin, VB, Gäste-WC, ausgeb. DB m. 2 Zi. u. Du.-Bad, VK, Terrasse, Garage, Bj. 1975, B: 195,1 kWh/(m²a), Kl: F, Gas-ZH, KP: 480.000,-€, 0451-8009410 / von-wuefling-immobilien.de

Stockelsdorf

EFH in ruhiger Lage, ca. 130 m² Wohnfl. auf ca. 757 m² Grundstück, 5 Zimmer, gr. EBK m. Essbereich, ger. WZ mit Kamin, Kinderzi. m. Zugang zur überdachten Terrasse, SZ mit Echtholzparkett, Wannenbad, Garage u. SP, Bj. 1964, B: 236,7 kWh/m² p.a., Kl. G, Gas-Heizung, KP: 375.000,-€, 0451-8009410 / von-wuefling-immobilien.de

Rarität mit Traveblick!

Malerisches Altstadtthaus in Top-Zustand und 1a-Lage, ca. 90 m² Wohnfl. auf 4 Zi., ca. 30 m² wohnl. ausgeb. Nutzfl., Wohnküche, DB, WB m. Traveblick, First erneuert 2024/2025, Fenster fachger. überarbeitet, zul. renoviert in 2024, ca. 42 m² Grdst., Bj.1306, Denkmalschutz, KP: 470.000,- €, 0451-8009410 / von-wuefling-immobilien.de

Buchen Sie Ihre Kleinanzeige unter
Tel.: 04 51/144-11 11

wochen spiegel

Geschäftsleitung: Björn Bothe & Adrian Schimpf
Leiter Media-Vermarktung: Marco Schümann

Anzeigenabteilung: Tel. 04 51/1 44-12 00

Privatanzeigen: Tel. 04 51/1 44-11 11

e-mail: wochenspiegel.anzeigen@LN-luebeck.de

Zustellung: kostenlos, sonnabends
Lübecker Wochenspiegel Zustell GmbH
Telefon: 04 51/1 44-18 26

Gesamt-Druckauflagen:
Ausgabe Lübeck 95.985
Ausgabe Bad Schwartau / Stockelsdorf 26.805
Ausgabe Lübecker Buch 16.650
Ausgabe Eutin / Malente 17.810
Gesamtauflage 157.250

Wochenspiegel Verlag: Lübecker Nachrichten Media GmbH
Herrenholz 12, 23556 Lübeck

Druck: A. Beig Druckerei und Verlag GmbH & Co. KG
Damm 9-19
25421 Pinneberg

www.wochenspiegel-online.de

Redaktionsleitung: Sabine Goris

Redaktion:
Tel. 04 51/1 44-17 81
e-mail: wochenspiegel.redaktion@LN-luebeck.de

Anzeigenschluss: Dienstag 15.00 Uhr
Redaktionsschluss: Dienstag 16.00 Uhr

Zurzeit gilt die Anzeigenpreisleiste Nr. 50 vom 01. Januar 2025

Mitglied im

Falls Sie dieses Produkt nicht mehr erhalten möchten, bitten wir Sie, einen Werbeverbotsaufkleber mit dem Zusatzhinweis - „bitte keine kostenlosen Zeitungen“ an ihrem Briefkasten anzubringen.
Weitere Informationen finden Sie auf dem Verbraucherportal www.werbung-im-Briefkasten.de

www.was-geht-ab.com

NUR FÜR JUGENDLICHE VON 14 BIS 18 JAHREN!

Du bist wichtig. Die Jugendverbände.

IMMOBILIENMARKT

IMMOBILIENVERKAUF

ANLAGEOBJEKTE



info@esplanade-immobilien.de
Tel.: 0451-7907190



**Faktor: 15-fach | Lübeck-Innenstadt
Mehrfamilienhaus mit
10 Wohneinheiten**

Gesamtfläche: ca. 595 m², vermietbare Fläche: ca. 510 m², Grundstücksfl.: 148 m², JNKM IST ca. 71.280,- €, 10 Wohneinheiten, vollständig vermietet, denkmalgeschützt, Vollkeller, Bj. ca.1900, Gaszentralheizung, Energieausweis nicht erforderlich
KP 1.075.000,- €



**Kontaktieren
Sie uns gerne!**

Dir. am Ostseestrand!

Stilvolle Bädervilla mit 6 WE in erster Strandreihe, insg. ca. 430 m² Wohnfl., 3 vollausgest. Whg., 3 kl. Apptm. m. Pantry-Kü., Ausbaures. im DG, je 2 Terr. u. Blk., unverbauter 180° Ostseeblick, 2003 kernsaniert u. energetisch mod., Bj. 1908, B: 146,3 kWh/(m²a), Kl: E, Gas-ZH, KP: 2.250.000,-€, 0451-8009410 / von-wuelfing-immobilien.de

Kiel...

MFH in begehrter Lage, 5 WE (3 und 4 Zimmer-Wohnungen) auf 5 Etagen, Wohnfl. ca. 360m², Grdst. ca. 379m², Holzdielen, Mieteinnahmen (Warmmiete) betragen ca. 63.000,€ p.a., Bj. 1890, V: 134,4 kWh/m² p.a., Kl. E, Gas-Heizung, KP 900.000,-€ 040-24827100, www.von-wuelfing-immobilien.de

IMMOBILIENKAUFGESUCHE

EIGENTUMSWOHNUNGEN

**Wir suchen laufend...
Eigentumswohnungen &
Immobilien jeder Größe**
Tel. 0451 - 610 30 40
Arnimstr. 29 a, 23566 Lübeck
www.grohmann-immobilien.de



Modern & stadtnah ges.!

Junges Paar sucht moderne 3-Zimmer-ETW mit Balkon und Aufzug in HL-St. Lorenz oder HL-Mitte. Kaufpreis je nach Lage und Zustand. ☎ 0451-8009410 / von-wuelfing-immobilien.de

Innenarchitektin sucht!

Für eine kreative Singlefrau ohne Kinder suchen wir eine 2-3 Zi. Eigentumswohnung ab ca. 70 m² mit gehobener Ausstattung, Balkon oder Terrasse und Stellplatz in guter Lage von Travemünde, fußläufig zum Strand. KP je nach Lage und Ausstattung. 0451-8009410 von-wuelfing-immobilien.de

HL - St. Gertrud ges.!

Für eine alleinstehende Dame suchen wir gelegen in Lübeck St. Gertrud eine 2-3 Zimmer Whg. mit Balkon o. Terrasse bis ca. 520.000,- € KP 0451-8009410 / von-wuelfing-immobilien.de

ETW mit Stellplatz ges.!

Junge Pendlerin sucht eine 2-Zimmer-ETW mit Balkon und Stellplatz in Lübeck - St. Jürgen oder in Uninähe. KP bis ca. 320.000 € ☎ 0451-8009410 www.von-wuelfing-immobilien.de

EG-Wohnung m. Garten!

Seniorenehepaar mit kleinem Hund sucht Eigentumswohnung im EG mit kleinem Gartenanteil in HL oder Bad Schwartau. Ruhige Lage bevorzugt. KP bis ca. 400.000 €. ☎0451-8009410 www.von-wuelfing-immobilien.de

Altbauwohnung ges.!

Für einen erfolgreichen Historiker su. wir eine stilgetreue, charmante 3-Zi.-Altbauwhg. in der Lübecker Altstadt. Balkon u. Stellplatz wünschenswert. KP bis ca. 750.000 €. ☎ 0451-8009410 www.von-wuelfing-immobilien.de

HÄUSER

GROSSENSEE WIRD GESUCHT: Kleine Familie sucht Einfamilienhaus in der ehemaligen Heimat. Gerne ruhig gelegen und mit sonniger Terrasse. KP bis 675.000,-€ ☎04102-8243050 www.kriechimmobilien.de



**Wir suchen laufend....
Ein-/Zwei-/Mehrfamilienhäuser
Doppelhaushälften | Eigentumswohnungen**
Gerne beraten wir Sie kostenlos!
Tel. 0451 - 610 30 40
www.grohmann-immobilien.de





Bad Schwartau ges.!

Kleine Familie mit zwei Schulkindern sucht eine großzügige DHH oder ein EFH mit Garten und mindestens 4 Zimmern in Bad Schwartau. Vorzugsweise mit guter Anbindung an die öffentlichen Verkehrsmittel. ☎0451-8009410 www.von-wuelfing-immobilien.de

Bungalow in HL ges.!

Sympathisches Seniorenehepaar su. barrierefr. Bungalow m. Garage u. Terrasse in St. Gertrud o. St. Jürgen KP je nach Lage und Zustand. 0451-8009410 www.von-wuelfing-immobilien.de

DHH in Sackgassenlage!

Für ein frisch verheiratetes Ehepaar suchen wir eine moderne Doppelhaushälfte mit 3-4 Zimmern und Stellplatz in ruhiger Lage. ☎ 0451-8009410 www.von-wuelfing-immobilien.de

Familie sucht Eigenheim in HL

Lehrerin + Unternehmer suchen EFH/MFH zum Kauf ab 180m² WF + ggf. Einliegerwhg. ab 700m² GF von privat. KP je nach Lage + Zustand bis 1 Mio.€ ✉ familie@mertens-mail.com

Künstlerhaus gesucht!

Für ein kreatives Künstlerpaar suchen wir ein freistehendes Haus mit Galerie oder Atelier. Gerne mit besonderer Architektur und Garten in ruhiger Lage von HL oder Umland. KP bis ca. 750.000 €. ☎ 0451-8009410 www.von-wuelfing-immobilien.de

GESCHÄFTSFÜHRER AUS LÜBECK

sucht repräsentatives EFH auf schönem Grdst. in Stormarn, 5-6 Zi., gerne offene Küche, kein Renovierungsstau, KP bis € 900.000,-- Tel.: 04102-8243050 www.kriechimmobilien.de

Ein Pädagoge sucht eine helle 3-Zimmer-ETW in Zentrumsnähe mit einem ruhigem Arbeitszimmer

Ein Rentnerpaar sucht ein gemütliches Einfamilienhaus in S-H mit einem Balkon und einem Stellplatz

Für einen Logistikbetrieb suchen wir ein Gewerbegrundstück mit Lagerhalle und LKW-Zufahrt



☎ 0451 702790

HL-Süd ges.!

Für eine junge Familie mit zwei Kleinkindern suchen wir ein Einfamilienhaus ab ca. 140 m² mit großzügigem Garten und Garage oder Carport in HL-Süd. KP bis ca. 600.000 € ☎ 0451-8009410 www.von-wuelfing-immobilien.de

Kompaktes EFH f. Zwei!

Berufstätiges Ehepaar ohne Kinder sucht ein gepflegtes, kleines Einfamilienhaus mit ca. 120 m² und kleinem Garten in HL oder Stockelsdorf. KP bis ca. 450.000 €. ☎ 0451-8009410 www.von-wuelfing-immobilien.de

RH in St.-Lorenz ges.!

Sympathische Familie aus Lübeck, mit zwei Töchtern, sucht ein gepflegtes Reihenhauses mit 4 Zimmern und Garten in HL-St. Lorenz und Umgebung. 0451-8009410 / von-wuelfing-immobilien.de

RH zur Altersvorsorge...

gesucht! Privatperson sucht gepflegtes Reihenhauses als langfristige Kapitalanlage im Lübecker Stadtgebiet. KP bis ca. 450.000 €. ☎0451-8009410 www.von-wuelfing-immobilien.de

Wir suchen ein kleineres Haus mit großem Grundstück in Ostholstein zu kaufen o. zu pachten ☎ 0151/19494889

Travemünde gesucht!

Nach dem Verkauf ihres großen Zuhauses suchen wir für ein sympathisches Hamburger Ehepaar ein kl. EFH m. ca. 80 - 120 m², idyllischem Garten u. Stellplatz, fußläufig zum Strand. KP je nach Lage und Zustand. 0451-8009410 www.von-wuelfing-immobilien.de

IMMOBILIENKAUFGESUCHE

ANLAGEOBJEKTE

**Wir suchen laufend
Mehrfamilienhäuser.
Keine Kosten für den Verkäufer!**
Arnimstr. 29 a, 23566 HL, Tel. 0451 - 610 30 40
www.grohmann-immobilien.de



Diskret. Persönlich. Zuverlässig. Ich (34) suche ein älteres oder renovierungsbedürftiges Haus,eine Wohnung, einen kleinen Garagen- oder Gewerbehofim privaten Rahmen – idealerweise mit Entwicklungspotenzial. Ich bin ein ehrlicher Käufer mit Blick fürs Wesentliche,interessiert an langfristigen Werten und einem fairen,respektvollen Austausch auf Augenhöhe. Kein Makler. Keine Vermittlung. Kein Zeitdruck. Ich suche nicht nur eine Immobilie –sondern ein Projekt, das weiterleben darf. Manchmal beginnt aus einem Gespräch etwas Gutes – ich freue mich, von Ihnen zu hören. ☎0170-8210900

In Wakenitznähe ges.!

Erfolgreiches Brüder-Duo sucht für den eigenen Bestand gut vermietbare Mehrfamilienhäuser in Wakenitznähe ab 6 Einheiten und gepflegtem Zustand. Provisionsfrei für den EGT! 0451-8009410 / von-wuelfing-immobilien.de

Mehrfamilienhaus ges.!

Investor aus HL su. für sein Portfolio MFHs ab 8 WE mit guter Vermietbarkeit in zentraler Lage von Lübeck oder den Randgemeinden. KP bis ca. 1,5 Mio. €, Provisionsfrei für EGT. 0451-8009410 www.von-wuelfing-immobilien.de

Projektentwickler sucht!

Erfahrener Entwickler aus HH sucht Grundstücke oder Bestandsobjekte mit Entwicklungspotenzial ab 1.000 m² Wfl. in HL, OH oder Umgebung. Provisionsfrei für Eigentümer. ☎0451-8009410 www.von-wuelfing-immobilien.de

Suche Immobilien jeglicher Form zum Ankauf! EFH, MFH, ETW, Grundstücke, etc. ☎ **0163 / 1623304**
Bitte keine Maklerangebote

Vermietetes MFH ges.!

Gesucht wird ein vermietetes MFH (ab 5 Einheiten) im Bereich HH bis HL-solide Bausubstanz wird vorausgesetzt, Provisionsfrei für EGT. ☎040-24827100 www.von-wuelfing-immobilien.de

Wohnanlage ges.!

Privater Kapitalanleger sucht eine gepflegte Wohnanlage ab 5 Wohneinheiten im Raum Lübeck oder Ostholstein. Provisionsfrei für EGT. 0451-8009410 www.von-wuelfing-immobilien.de

Zw. Lübeck u. Kiel...

suchen wir für einen unserer vorge-merkten Kunden ein Wohn- und Geschäftshaus ab 10 Einheiten zur langfristigen Anlage, auch zum Sanieren. Provisionsfrei für Eigentümer Provisionsfrei für den EGT, ☎ 040-24827100 www.von-wuelfing-immobilien.de

GRUNDSTÜCKE



Wir kaufen auch Grundstücke, auf denen solch ein Haus steht! Oder falls Ihnen Ihr Grundstück zu groß geworden ist.

Rufen Sie uns gerne an, wir machen Ihnen ein Angebot!

NORDISKA HAUS GmbH

Schönböckener Str. 10 - 23556 Lübeck
04 51 - 4 86 69 18 info@nordiska-haus.de

FERIEN- UND FREIZEITIMMOBILIEN

Ferien-ETW m. Balkon!

Naturliebende Familie aus Hannover sucht eine 3-Zimmer-Wohnung mit Balkon und Teilmeerblick in Haffkrug, Niendorf o. vergleichbarer Lage. Budget +/- 500.000 €, ☎ 0451-8009410 www.von-wuelfing-immobilien.de

Mod. Feriendomizil ges.!

Berliner Unternehmerpaar sucht eine hochwertig ausgestattete Neubau-Ferienwohnung in der Lübecker Bucht. KP bis ca. 850.000 €. ☎0451-8009410 www.von-wuelfing-immobilien.de

FERIEN- UND FREIZEITIMMOBILIEN

Ostseenahe Ferienhaus

...ges.! Erfolgreiches Unternehmer-Paar aus Hamburg su. charmantes Ferienhaus ab 5 Zi. fußläufig zur Küste, bevorzugt Timmendorfer Strand oder Scharbeutz. KP bis ca. 1 Mio. €. 0451-8009410 / von-wuelfing-immobilien.de

OH gesucht!

Für eine Familie aus Kassel suchen wir eine Ferienimmobilie ab 3 Zimmern in Grömitz, Kellenhusen und Umgebung mit Balkon und Stellplatz. Ferienvermietung sollte erlaubt sein. KP bis ca. 350.000,- € ☎ 0451-8009410 www.von-wuelfing-immobilien.de

ANDERE IMMOBILIENGESUCHE

ZU VIEL GARTENARBEIT? Der Garten wird Ihnen zu viel und zu beschwerlich? Wir finden den passenden Käufer für Ihre Immobilie. Die Wertermittlung Ihrer Immobilie ist für Sie kostenlos. ☎ 04102-8243050

GEWERBLICHE IMMOBILIENANGEBOTE

BÜROFLÄCHEN / PRAXEN

Lübeck - Altstadtinsel, schöner heller Büroraum, 26 m², EG, 460€ KM, von privat an Nichtraucher zu vermieten. info@immo-ostmann.de 0172-4799799

LADENLOKALE / LADENFLÄCHE



info@esplanade-immobilien.de
Tel.: 0451-7907190



**Kapitalanlage in St. Gertrud –
Mehrfamilienhaus mit 10 Wohneinheiten
und Mietsteigerungspotenzial**

ca. 890 m² Gesamtfläche, ca. 699 m² Wfl., JNKM IST ca. 63.576,48 €, 10 Wohneinheiten, vollvermietet Bj. ca. 1928, Gas-etagenheizung, Verbrauchsausweis, F, 194,7kWh, Guter Zustand, Modernisierung der letzten Jahre: Neue Etagenheizung, Leitungssysteme, Bäder, Innenausbau.

KP 1.375.000,- €



**Kontaktieren
Sie uns gerne!**

Stockelsdorf

Stilvolle Ladenfläche in zentraler Lage, ca. 100 m² Verkaufsfläche, 3 m Schaufensterfront, im EG eines MFH, ebenerdiger Zugang, WC, ausgeb. Keller, Anlieferungsmöglichkeiten vorh., 2 PKW-Außenstellplätze, Bj. 1998, V: Strom: 78 kWh/(m²a), Wärme: 78 kWh/(m²a), Kl: C, Gas-ZH, KP: 295.000,-€, 0451-8009410 von-wuelfing-immobilien.de

HOTELS / GASTSTÄTTEN

Schloss-Anwesen...

in ländlich-idyllischer Lage v. M-V, ca. 172.500 m² Parkgrdst., Denkmalschutz, ca. 3.300 m² Nutzfl., 39 Zi. m. Ensuite-Bädern, Aufzug, Terr. m. Seeblick, Marstall f. Events bis 120 Pers. nutzbar, 18 Stellplätze (+22 mögl.), direkter Seezugang, div. Nutzungsmögl., neue Gas-ZH 2024, Bj. 1697, saniert 2001, Kaufpreis: 3.700.000,-€, ☎ 0451-8009410 www.von-wuelfing-immobilien.de

GEWERBLICHE IMMOBILIENGESUCHE

BÜROFLÄCHEN / PRAXEN

HL-Innenstadt ges.!

Architekturbüro sucht eine charmante Bürofläche ab 100 m² in der Lübecker Altstadt – gerne mit Altbauflair. Zum Kauf oder zur Miete. ☎ 0451-8009410 www.von-wuelfing-immobilien.de

Praxisfläche gesucht!

Therapeuten-Duo su. ca. 130 m² helle Praxisfläche im EG in HL-St. Jürgen oder HL-Mitte. Kauf oder Miete. 0451-8009410 / von-wuelfing-immobilien.de

LAGERHALLEN / WERKSTÄTTEN

Ab 1.000 m² gesucht!

Für einen expandierenden Produktionsbetrieb su. wir eine Gewerhalle ab ca. 1.000 m² m. Bürotrakt, ebener Zufahrt u. ausreichend Stellplätzen in HL-Genin. Miete oder Kauf möglic. 0451-8009410 / von-wuelfing-immobilien.de

GEWERBLICHE IMMOBILIENGESUCHE

LAGERHALLEN / WERKSTÄTTEN

Gewerbefläche mit Büro!

Wachsendes E-Commerce-Unternehmen su. eine kombinierte Büro- und Lagerfl. ab ca. 250 m² in HL-Genin, gute Anbindung an die A20 erwünscht. Vorzugsweise zum Kauf. 0451-8009410 www.von-wuelfing-immobilien.de

Lagerhalle gesucht!

Onlinehändler sucht eine ebenerdige Lagerfläche ab ca. 300 m² Hallenfläche mit Anlieferungszone in autobahnnahe Lage zum Kauf. Kaufpreis je nach Lage und Ausstattung. ☎ 0451-8009410 www.von-wuelfing-immobilien.de

Werkstattfläche ges.!

Handwerksbetrieb sucht Gewerbefläche mit Toren und Außenlager südlich von Lübeck. Ab ca. 500 m². 0451-8009410 / von-wuelfing-immobilien.de

MIETANGEBOTE

1 ZIMMER / APPARTEMENT

1-WG-Zi.-Souterrain in Lübeck 250€ inkl. NK + Hgz. ab sofort an Studenten zu vermieten. ☎ 0172/9125270

3 ZIMMER

Mansarden-3-ZW (über 2 Etagen) im EFH, 77m² m. Gartennutz., an Pers. zw. 25-45J., WM 770€. ☎ 0172/9125270

4 ZIMMER / GROSSWOHNUNGEN

Ratekau, 4-Zi-Whg., EG, 84 m², Terrasse, EBK, V-Bad, KM 840 € + NK + MS. ☎ 0172 - 4125144

MIETGESUCHE

WOHNUNGEN

Professionelle Vermietung von Wohn- und Gewerbeimmobilien in Lübeck und Umgebung.
Gerne beraten wir Sie kostenlos!
Tel. 0451 - 610 30 40
Arnimstr. 29a, 23566 Lübeck



2,5 ZW, behindertengerecht, 70-80m², St. Gertrud, St. Jürgen oder..., in ca. 3 Monaten ges. ☎ 0172/8839515

PH o. EG gesucht!

Nach dem Verkauf Ihres großen Familienwohnsitzes suchen wir für ein sympathisches Ehepaar eine barrierefr. Penthouse-Whg. m. Aufzug o. eine großz. Etagenwhg. m. Blk. oder Terr., sowie TG-SP oder Garage in bevorzugter Wohnlage von Lübeck oder Bad Schwartau. Hochwertige Ausstattung und Weitblick oder Feldrandlage gewünscht. NKM bis ca. 2.000 €. 0451-800940 / von-wuelfing-immobilien.de

Liebe Lübecker, wir sind ein Paar Anfang 30, ein Handwerker und eine Ärztin und suchen ein helles neues Zuhause ab 3 Zimmern, ab ca.70qm, mit Balkon/Terrasse, bis zu 1400€ warm. Wir sind ruhig und hilfsbereit, haben keine Haustiere. Über Ihre Angebote würden wir uns unglaublich freuen! wohnungfuerpaar@gmx.de

Seniorengerechte Whg.

...gesucht! Rentnerehepaar sucht barrierearme 3-Zimmer-Wohnung mit Aufzug und Balkon in ruhiger Lage von HL oder dem gut angebundenen Umland. NKM bis ca. 1.000 €. ☎ 0451-8009410 www.von-wuelfing-immobilien.de

Whg. mit Balkon ges.!

Berufstätige Single-Frau sucht eine 2-Zimmer-Wohnung mit Balkon und EBK in Lübeck-St. Jürgen oder St. Gertrud, NKM bis ca. 750 €. ☎ 0451-8009410 www.von-wuelfing-immobilien.de



DACH - FASSADE - SCHORNSTEIN

Dunkelmann & Partner Meisterhaft

Wir führen auch Kleinreparaturen durch!

+ STEILDACH - FLACHDACH

+ BAUKLEMPNEREI - DACHRINNE

+ ALTBAU SANIERUNG

+ FASSADEN SANIERUNG

+ SCHIEFERARBEITEN

+ DÄMMSYSTEME

*De lütte Dachdecker
de mok dat*

Kostenlose Beratung vor Ort

☎ 04503 / 70 48 355

☎ 0152 / 361 46 645

IHR FACHBETRIEB AUS SCHARBEUTZ

IMMOBILIENMARKT

MIETGESUCHE

WOHNUNGEN

Whg. mit Gartenanteil!

Für ein junges Ehepaar mit Hund suchen wir eine helle 3-Zimmer-Wohnung im Erdgeschoss mit Gartenanteil in HL. NKM bis ca. 1.500 €. ☎ 0451-8009410 www.von-wuelfing-immobilien.de

Zur Miete ges.!

Sympathische Physiotherapeutin und ihr Partner, berufstätig im Ingenieurwesen, su. eine gepflegte Mietwhg. in der Lübecker Innenstadt m. min. 2 Zi. u. ab ca. 40 m² Wohnfl., – ein Balkon, sowie eine Abstellmöglichkeit für Fahrräder wären wünschenswert. NKM bis ca. 900 € ☎ 0451-8009410 www.von-wuelfing-immobilien.de

Su. 2-3-RWO in HL-S, sofort/später, gerne Alles u. aus eigener Tasche Bezahlbares, anbieten ☎0176/68195762

HÄUSER

**Klinikdirektor UKSH (Uniklinik)
Lübeck sucht**
für seine Familie ein Haus, mind. 4 Zimmer, Garten, gehobene Ausstattung, ab ca. Juli/Aug 2025.
☎ 01 72 - 8 12 26 33

Mit großem Garten ges.!

Gartenliebende Familie m. Hund su. ein EFH zur Miete in ruhiger Feldrandlage bei HL. NKM bis ca. 1.800 €. 0451-8009410 / von-wuelfing-immobilien.de

DHH zur Miete gesucht!

Lübecker Familie mit zwei Kindern su. eine DHH m. Garten und Stellplatz zur Miete im zentralen Lübecker Umland. NKM bis ca. 1.700 €. ☎0451-8009410 www.von-wuelfing-immobilien.de

Lebensfrohe, aktive Frau, 44 J., sucht Haus m. gr. Garten zur Miete, gern v. privat. Bevzgt. Siedlung Dornenbreite. Innenstadt u. Roggenhorst sollte gut m. Rad erreichbar sein. Seit 23 J. in unbefr. Anstellung, keine Kinder, weder Hund noch Katze, noch in aktuellem Mietverhältnis gebd. ☎ 0174 21 57277

ANDERE MIETGESUCHE

RINGSUM HAMBURG GESUCHT: Familie aus Flensburg sucht Immobilie in Hamburgs Osten. Ab 120m² Wohnfläche, gerne neueres BJ. u. m. Garage/ Carport. KP bis € 650.000,-€. ☎04102-8243050 www.kriechimmobilien.de

IMMOBILIEN DIENSTLEISTUNGEN

ANDERE DIENSTLEISTUNGEN

40 JAHRE ERFAHRUNG: Mit langjähriger Expertise beraten wir Käufer bei der Suche. So verkaufen Sie Ihre Immobilie diskret und mit Erfolgsgarantie. Auch Sa./So. und nach Feierabend. ☎ 04102-8243050

Helfen Sie uns durch ehrenamtliche Mitarbeit in den Ausgabestellen bzw. im Fahrdienst oder unterstützen Sie uns mit einer Spende.



TAFEL LÜBECK e.V.

Schulstraße 8 · 23568 Lübeck · ☎ 0451-59 95 94
info@tafel-luebeck.de · www.tafel-luebeck

**JONAS,
TISCHLERMEISTER
AUS LÜBECK**

Die Jobbörse
für deinen
Traumjob!

**MEIN NEUER JOB IST DER
HAMMER. NUTZ AUCH DU
DEINE CHANCE!**

KÜSTENFISCHER^{.DE}

EIN ANGEBOT DER:



JETZT BESUCHEN!



KÜSTENFISCHER.DE