

# BAD SCHWARTAU | STOCKELSDORF WOCHENSPIEGEL

WWW.WOCHENSPIEGEL-ONLINE.DE

Sonnabend, 8. März 2025 • kostenlos

## B432 wird saniert

Auf 50 Metern ist die Fahrbahn in Ahrens-  
böök abgesackt. Die Bauarbeiten sollen im  
Mai starten.

SEITE 2

## Renaturierte Schwartau

Arbeiten am Fluss sind abgeschlossen, erste  
Erfolge sind bereits erkennbar. Jetzt wird  
15 Jahre lang sehr genau hingesehen.

SEITE 3

## Belttunnel-Trasse

Bad Schwartau besonders betroffen. Antwor-  
ten auf die wichtigsten Fragen zum Thema  
Lärmschutz und Umweltschäden.

SEITE 4

Zustellung: 0451/144-1826  
Redaktion: 0451/144-1781  
Anzeigen: 0451/144-1111, Fax -1010

## Frühjahrsputz in Stockelsdorf

**STOCKELSDORF.** Die Gemeinde  
Stockelsdorf beteiligt sich am Sonn-  
abend, 15. März, von 10 bis 12 Uhr  
wieder an der landesweiten Aktion  
„Sauberes Schleswig-Holstein“. Al-  
le Stockelsdorfer:innen sind einge-  
laden, sich an der Aktion zu betei-  
ligen. Müllsäcke, Handschuhe und  
Greifzangen können in begrenzter  
Zahl vom Bauhof zur Verfügung ge-  
stellt werden. Die Ausgabe der Hilfs-  
mittel erfolgt ab 10 Uhr am Rathaus.  
Im Anschluss sind alle Helfer:innen  
herzlich eingeladen, sich ab 12.30  
Uhr bei einer Grillwurst und einem  
Getränk auf dem Parkplatz am Rat-  
haus zu stärken.

## Herzkissen nähen

**BAD SCHWARTAU.** Am Mitt-  
woch, 12. März, treffen sich zwi-  
schen 16 und 18 Uhr wieder Freiwill-  
ige im Knotenpunkt Bad Schwar-  
tau, Eutiner Straße 3, um für die Ak-  
tion „Herzen von Herzen“ Herzkis-  
sen zu nähen. Die anatomisch ge-  
formten Herzkissen werden spe-  
ziell für Krebspatienten zur Linder-  
ung der Druck- und Narben-  
schmerzen oder als Trostkissen für  
schwer kranke Kinder gefertigt. Nä-  
here Infos bei Petra Lolk unter Tele-  
fon 0171 9490447.

## Tanzen und Klönen bei der Awo

**BAD SCHWARTAU.** Zu einem  
Tanznachmittag in die Begegn-  
ungsstätte an der Auguststraße  
34a lädt die Awo in Bad Schwartau  
ein. Für Musik und Unterhaltung  
sorgt am Sonntag, 9. März, der be-  
liebte DJ Carsten Hennings von der  
Insel Fehmarn. Der vergnügliche  
Nachmittag beginnt um 14.30 Uhr,  
Einlass ist ab 14 Uhr. Awo-Mitglie-  
der zahlen sechs Euro inklusive Kaf-  
fee und Torte, Gäste sieben Euro.  
Telefonische Anmeldungen unter  
0451/252 43.

## Konzert mit Berliner Sopranistin

**STOCKELSDORF.** Die Reihe  
„Herrenhauskonzerte – Von Klas-  
sik bis Jazz“ im Stockelsdorfer  
Herrenhaus wird Sonntag, 9.  
März, fortgesetzt. Um 17 Uhr be-  
ginnt ein Konzert der Berliner Sop-  
ranistin Andrea Chudak unter dem  
Titel „Lassen Sie mich durch,  
ich muss hier singen“. Die Künst-  
lerin liest aus ihren Büchern und  
singt aus ihrem Repertoire von  
Mozart, Weber und Puccini – be-  
gleitet von Martin Karl-Wagner  
(Flöte) und Thomas Goralczyk  
(Klavier). Karten für 15 Euro gibt es  
im Rathaus, Reservierungen unter  
Telefon 0451/4901156.



## Wieder erhältlich: Saatgut aus dem Küchengarten im Schloss Eutin

Rund 20 ehrenamtlich aktive Gärtner\*innen des  
Küchengartens Schloss Eutin konnten Saatgut vie-  
ler Kräuter-, Gemüse- und Blumensorten gewin-  
nen. Das Saatgut wird seit 1. März, dienstags bis  
sonntags von 11 bis 17 Uhr im Schloss-Shop ausge-  
geben. Freitag, 21. März, von 15 bis 16 Uhr geben  
die Gärtner:innen das Saatgut am Marktstand im  
Küchengarten aus. Dazu gibt es Profi-Tipps zum  
Ziehen. Das Saatgut gibt es gegen eine Spende für  
den Erhalt des Küchengartens.  
Saatgut ist Kulturgut: Im Küchengarten Schloss Eutin  
wird dieses lebendige Kulturgut bewahrt, ver-  
mehrt und weitergegeben. Ehrenamtlich aktive  
Gärtnerinnen und Gärtner bewirtschaften hier eine  
Vielfalt an alten, unveränderten, fast vergessenen

und wiederentdeckten Sorten von Blumen, Kräu-  
tern, Obst und Gemüse. Aromatisch und ertrag-  
reich sind die dunkelvioletten Buschbohnen Purple  
Teepee und die Zuckerböse Clarkes Beltone Blue.  
An Salaten für den Frühsommer gibt es Saatgut für  
die Sorten Venezianer und Bertram. Gut zu wissen:  
Ein eigener Garten wird für das Saatgut nicht immer  
benötigt, viele Sorten wachsen auch eingetopft auf  
dem Balkon.  
Das Saatgut wurde von den ehrenamtlichen Gärt-  
ner\*innen aufwendig in selbst gemachten Tütchen  
mit Pflanzenporträt und Hinweisen verpackt. Wer  
mehr wissen möchte, bekommt am Marktstand  
Tipps zum Einpflanzen und Ziehen und kann Erfah-  
rungen austauschen.  
Foto: Schloss Eutin

**Bestattungsinstitut  
Friedrich-W. Zunft**  
Friedhofsallee 1a, 23554 Lübeck  
Wir sind täglich 24 Stunden  
für Sie erreichbar.  
**Tel. 04 51 / 49 12 32**  
Erd- u. Feuerbestattungen  
auf allen Friedhöfen  
Waldbestattungen  
Seebestattungen  
Bestattungsvorsorge und  
Beratung kostenlos

**Gold & Silber**  
Wir zahlen hohe Preise für  
Besteck und Schmuck,  
Brillanten und Uhren, Münzen,  
Zahngold und Bernstein  
**ANTIK & KUNST**  
Breite Str. 4 neben der Schiffergesellschaft  
direkt am Koberg  
☎ 7 25 56 • Gutachten  
Suche BRIEFMARKEN  
sowie alte Orden und Bilder  
[www.goldankauf-dose.de](http://www.goldankauf-dose.de)

**KÜCHE?**  
Seit über 50 Jahren vertraut man  
Schöppich – aus gutem Grund!  
**individuell & familiär**  
Küchen  
IT/elf ... hat Ihre Küche!  
**Schöppich**  
seit 1973  
Bad Schwartau - [www.schoepich.de](http://www.schoepich.de)

**AUTO ADAM  
kauft**  
fast jeden Pkw & Lkw  
auch defekt, Unfall-/Totalschaden  
Sofort Bargeld, prompte  
Abmeldung u. Abholung  
24-Std.-Tel.-Service, auch sonntags  
**Rufen Sie an,  
04 51 / 57010**  
HL, Roggenhorster Straße 13  
[www.AUTO-ADAM.de](http://www.AUTO-ADAM.de)

**O. C. KATRE-SCHMUCK**  
Batteriewechsel sofort  
**Wir kaufen:**  
Gold, Silber,  
Platin, Schmuck,  
Diamanten, Zahngold,  
Bernstein, Luxusuhren  
**MÜHLENSTR. 19 • LÜBECK ☎ 0451/9 89 89 29**

tausende Karrierechancen  
**JOBS  
AUSBILDUNG  
STUDIUM  
WEITERBILDUNG**  
...hier ist jeder willkommen!  
**job  
messe  
Lübeck**  
**HEUTE &  
MORGEN**  
KULTURWERFT  
GOLLAN  
Alle Infos & **FREETICKET** sichern unter  
[jobmessen.de](http://jobmessen.de)  
special thanks to  
LN

Pflege24 Nord  
**24-Stunden-Betreuung  
in Ihrem eigenen Zuhause!**  
Individuelle Betreuung durch  
polnisches Personal!  
Die bezahlbare Alternative zum Pflegeheim!  
**Tel. 0 41 55/4 93 99 66**

**Herzinfarkt:  
Jede Minute zählt!**  
**sofort  
112**  
Deutsche  
Herzstiftung  
Vogtstraße 50  
60322 Frankfurt am Main  
[www.herzstiftung.de](http://www.herzstiftung.de)

**PHILIPS**  
**Besser  
hören,  
wenn es darauf  
ankommt!**  
JETZT TERMIN  
VEREINBAREN:  
Bei Kaufabschluss  
erhalten Sie  
kostenlos Batterien  
für 3 Jahre\*.  
**15 JAHRE SCHMELZER**  
HÖRSYSTEME  
Bad Schwartau | Lübeck Zentrum | Stockelsdorf: ☎ 04102 - 987 86 33  
Lübeck Campus | Lübeck Schlutup | Travemünde: ☎ 04502 - 88 69 900  
Schmelzer Hörsysteme in Ostholstein GmbH (Bad Schwartau), Schmelzer Hörsysteme in Travemünde GmbH (Lübeck  
Campus, Lübeck Schlutup) Schmelzer Hörsysteme in Lübeck GmbH (Lübeck Zentrum) und Schmelzer Hörsysteme in  
Stockelsdorf GmbH, werben gemeinschaftlich.  
\*Anmeldefrist ist bis zum 31. März 2025 und das Angebot dann gültig bis zum 30.06.2025. Bei Kaufabschluss eines Im-  
Ohr Hörgerätes von Philips, erhalten Sie für 3 Jahre kostenlos Batterien. Das bedeutet max. 30 St. / Jahr und Hörgerät.

**NEUE Adresse  
noch besserer Service!**  
**SUITNER  
TraveAntik**  
Jetzt in der Mühlenbrücke 1  
**Innenstadt**  
Mühlenbrücke 1  
Mo-Fr 9.30 - 17.30 Uhr  
**0451/73993**  
**Travemünde**  
Rose 12 - Mo+Di &  
Do+Fr 10-12:30 Uhr  
**ANKAUF  
Gold & Silber**  
LIVE Kurse! Schmuck, Diamanten, Zahngold..  
**Luxusuhren von Rolex,**  
Patek Philippe, Audemars Piguet, Omega, IWC..  
**Orden, Militaria, Münzen,**  
Medaillen, Postkarten, Briefmarken uvm.  
Auch **VERKAUF** von Goldbarren,  
Münzen & Silberbarren bei uns!  
**Hanse Art  
AUKTIONSHAUS**  
**Jetzt einliefern!**  
Wir beraten Sie gerne, im  
Auktionshaus oder bei  
einem Hausbesuch.  
Mengstr. 14 - in Lübeck  
Öffnungszeiten nach Terminvereinbarung.  
**0451/ 707 57 800**  
[info@auktionshaus-hanseart.de](mailto:info@auktionshaus-hanseart.de)



Koki zeigt „Die Unbeugsamen“

**BAD SCHWARTAU.** Am Dienstag, 11. März, zeigt das Kommunale Kino Bad Schwartau um 19.45 Uhr im Moviestar, Eutiner Ring, einen Film über das Leben von Frauen in der DDR. Im zweiten Teil von „Die Unbeugsamen“ lässt der Dokumentarfilmer Torsten Körner fünfzehn Repräsentantinnen aus Politik und Kunst, aus helfenden Berufen, der Friedensbewegung und der Landwirtschaft zu Wort kommen. Der Eintritt kostet sieben Euro, für Koki-Mitglieder 4,50 Euro.

Seniorenfrühstück mit Vortrag

**BAD SCHWARTAU.** Der Seniorenbeirat der Stadt Bad Schwartau lädt am Dienstag, 18. März, ab 10 Uhr zu einem Seniorenfrühstück in das Haus der Senioren, Eutiner Straße 4 b, ein. Es referiert Stephanie Stamer über Unterstützung im eigenen Zuhause. Der Kostenbeitrag inklusive Kaffee und belegte Brötchen beträgt drei Euro. Anmeldungen im Rathaus, Zimmer E 15 und unter Telefon 2000-2423.

Stimmen für Klimachor gesucht

**EUTIN.** Am 29. März will ein Klimachor in Eutin und Bad Schwartau die Stimme im Kampf gegen den Klimawandel erheben. Bei dem Projekt der Stadt Eutin, der Lebenshilfe Ostholstein und des Kirchenkreises Ostholstein im Rahmen der Aktion „Klimathon“ werden noch Menschen gesucht, die mitsingen wollen. Geplant ist ein inklusiver Projektchor, der am Samstag, 29. März, um 10.30 Uhr in der Eutiner Innenstadt sowie zwei Stunden später um 12.30 Uhr auf dem Europaplatz in Bad Schwartau auftreten wird. Die drei Proben, die für alle Teilnehmenden barrierefrei erreichbar sind, finden unter der Leitung von Pop-Kantorin Lena Sonntag vom Kirchenkreis am Papenmoor in Bad Schwartau (Am Kirchhof 10) und am 13. März in Eutin im Haus der Begegnung auf dem Quitschenbarg (Am Schlehenbusch 8) statt. Los geht es jeweils um 18.30 Uhr, die Proben enden um 20 Uhr. Ein spontanes Erscheinen zu den Proben ist möglich.

Schaden auf der B432 wird endlich repariert

Auf 50 Metern ist die Fahrbahn in Ahrensbök abgesackt – Bauarbeiten sollen im Mai starten – Autofahrer müssen sich auf lange Umwege einstellen.

**AHRENSBÖK.** Kahlschlag an der Segeberger Chaussee: Seit einigen Tagen kreischen an der B432 am Ortsausgang von Ahrensbök in Richtung Bad Segeberg die Sägen, werden Stämme und Astwerk abgefahren. Eine Ampel regelt tagsüber den Verkehr an einer Engstelle, die mit einer kurzen Unterbrechung bereits seit fast fünf Jahren besteht und bisher ohne Ampelschaltung gemeistert werden musste. Jetzt soll der schadhafte Straßenabschnitt endlich repariert werden.

Auf etwa 50 Metern Länge ist die Fahrbahn der B432 an dieser Stelle nach rechts abgesackt. Der Schaden besteht schon so lange, dass längst Gras und Unkraut in den Furchen im Asphalt gewachsen ist. Ebenso marode ist der Radweg neben der Fahrbahn. Dass jetzt die Säge angesetzt wird, ist ein erster Vorbote, dass die lang herbeigesehnte Reparatur der Straße endlich beginnt.

„Die Planungen und Abstimmungen der Sanierungsmaßnahme sind weitgehend abgeschlossen“, teilt der Landesbetrieb Straßenbau und Verkehr (LBV) auf LN-Anfrage mit. Jahrelang hatte es geheißen, die Planungen würden in Angriff genommen oder dauerten noch, es sei kompliziert. Der Ärger über die Dauerbaustelle wurde bei den Autofahrern und den Ahrensböckern immer größer.

ZWEI UMLEITUNGEN WERDEN EINGERICHTET

Jetzt sei der Beginn der Tiefbauarbeiten für den 5. Mai vorgesehen, teilt der LBV mit. Er rechne mit einer Bauzeit von zehn Wochen. Dafür müsse die B432 an dieser Stelle voll gesperrt werden. Es gibt zwei weiträumige Umleitungsstrecken, um die 50



Es tut sich etwas an der B432: Straßenwärter haben an der Segeberger Chaussee in Ahrensbök damit begonnen, Büsche und Bäume zurückzuschneiden. Es sind erste Vorarbeiten für die Reparatur der Straße.

Meter lange Baustelle zu überbrücken.

Die östliche Umleitungsstrecke (16 Kilometer, 20 Minuten Fahrtzeit) biegt auf dem Weg von Bad Segeberg nach Ahrensbök kurz vor Gnissau nach rechts ab und führt über Strenglin, Eilsdorf, Tankenrade, Lebatz und Steindamm nach Ahrensbök.

Die westliche Umgehung (20 Kilometer, 24 Minuten) führt von Ahrensbök über Barghorst, Sarau, Glasau, Seekamp, Berlin nach Gnissau und dort wieder auf die B432.

In Bad Segeberg und Scharbeutz werden Hinweistafeln aufgestellt, die über die Vollspernung in der Ortsdurchfahrt Ahrensbök informieren.

SANIERUNG KOSTET EINE MILLION EURO

Die Bauarbeiter werden den Straßendamm drei Meter weit abtragen. Dann werden sogenannte Geogitter eingebaut, wabenförmige Kunststoffmaten, die sich mit einer 30 Zentimeter starken Schottererschicht verzahnen sollen. Außerdem wird der Straßendamm mit Blähton aufgebaut. Damit soll der Untergrund so stabilisiert werden, dass das Problem an dieser Stelle dauerhaft behoben ist. Kosten insgesamt: eine Million Euro.

Dass das Problem im Untergrund der Straße liege, hatte der LBV mehrfach mitgeteilt. Die

grund sei der Schaden nicht dauerhaft zu beheben.

Im Herbst 2020 war der Straßebelag zum ersten Mal abgesackt. Der LBV ließ Baken aufstellen und damit die rechte Spur in Richtung Bad Segeberg sperren. Es dauerte neun Monate, bis eine provisorische Reparatur erfolgte. Die hielt gerade einmal ein Jahr, vom Herbst 2021 bis zum Herbst 2022, dann waren die Baken wieder da.

FÜR DIE VORARBEITEN WURDE EINE AMPEL AUFGESTELLT

Seitdem hat sich daran nichts mehr geändert. Obwohl Ahrensböcks Bürgermeister Andreas Zimmermann (parteilos) immer wieder beim LBV nachhakte und zunehmend verärgert wurde, tat sich gar nichts. Mittlerweile war mehr als nur Gras über die Sache gewachsen.

Das haben die Arbeiter jetzt erstmal entfernt und die Fahrbahn sauber gemacht. Per Ampelschaltung war der Verkehr in den vergangenen Tagen einspu-



Ein Bild aus dem Oktober 2023: Unkraut hat sich in den Rissen im Asphalt der B432 breit gemacht.

Fotos: Susanne Peyronnet

Dürre im Sommer 2018 habe dazu geführt, dass die tieferen Schichten ausgetrocknet seien. Ohne eine tragfähigeren Unter-

rig an den Fällarbeiten vorbeigeleitet worden – über das schadhafte Stück Straße, bei Tempo 10. **PEYRONNET**

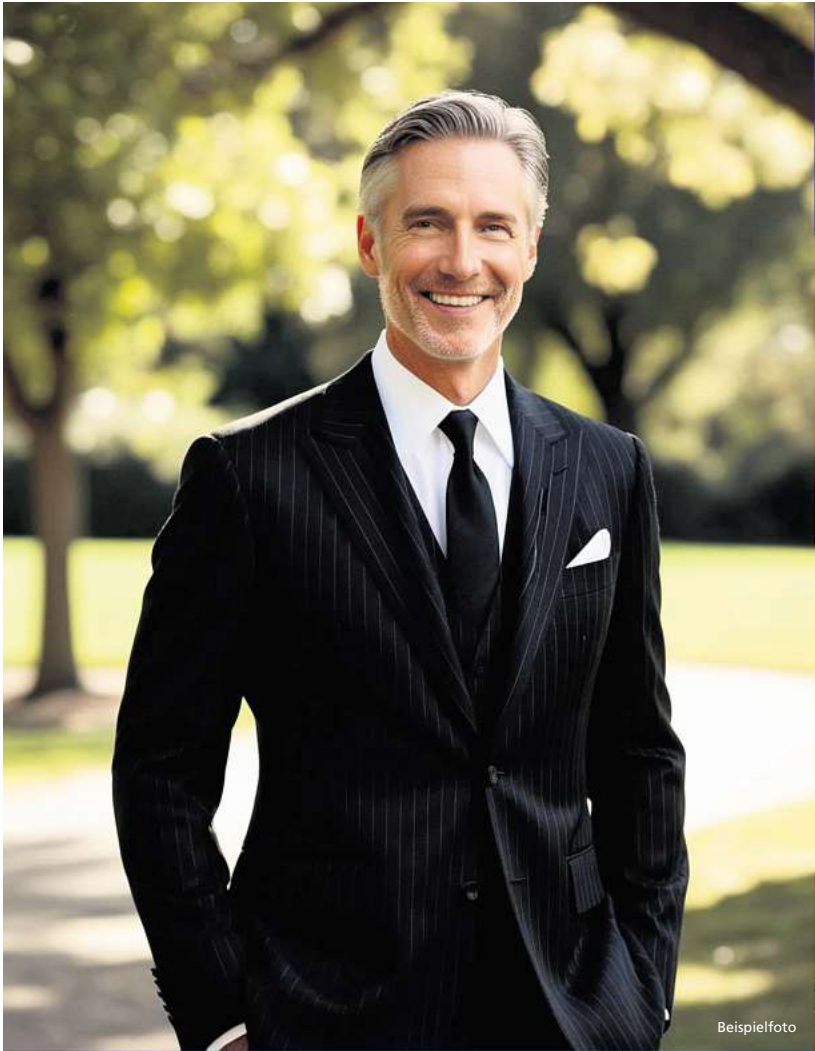

**Holtex**  
Mode von Kopf bis Fuß

Baukasten Anzug

anthrazit, grau oder schwarz mit Streifen  
Gr. 48-56, 26-28

SONDERPOSTEN

Sie haben die Wahl!

Sakko	19,95 €
Weste	9,95 €
Hose	9,95 €

Zusätzlich zur Farbauswahl gibt es die zweite Hose in schwarz ebenfalls für 9,95 €

Beispielfoto

Lübeck Posener Straße 5 Tel. 0451-40 00 60  
Lübeck-Moisling August-Bebel-Str. 25-29 Tel. 0451-29 29 90  
Eutin Albert-Mahlstedt-Str. 5 Tel. 04521-49 77

Holtex Edith Pohl e.K Inh. André Meyer-Pohl Zentrale 23554 Lübeck, Posener Str. 5

Mo.-Fr. 9.30 - 18.00 Uhr, Sa. 9.30 - 15.00 Uhr  
Mo.-Fr. 9.30 - 18.00 Uhr, Sa. 9.30 - 14.00 Uhr  
Mo.-Fr. 9.30 - 18.00 Uhr, Sa. 9.30 - 14.00 Uhr



www.holtex.de

Bücherschränke für Stockelsdorf

**STOCKELSDORF.** Mit freundlicher Unterstützung der Bluhme Jebben Stiftung konnten vier Bücherschränke in Stockelsdorf aufgestellt werden. Ein Schrank steht am Jugendzentrum direkt neben der Bücherei, ein anderer in der Tilsiter Straße. Ein weiterer Bücherschrank wurde vom Arbeitskreis Jugend+Zukunft aus dem Zukunftspaket der Bundesregierung finanziert. Dieser ist vorrangig Kinder- und Jugendbüchern ge-

widmet und steht in der Stettiner Straße. Auch Eckhorst bekommt bald einen eigenen Bücherschrank. Die Gemeinde sucht noch einen Standort für einen weiteren Bücherschrank. Dieser sollte auf privatem Grund liegen und von den Eigentümern gepflegt werden. Zudem muss er gut vom Gehweg aus erreichbar sein. Interessierte können sich direkt an Bürgermeisterin Julia Samtleben wenden.

Familienrat OH hilft bei Problemen

**OSTHOLSTEIN.** Familien stehen oft vor besonderen Herausforderungen oder Problemen. Sie möchten etwas ändern, weil sie sich Sorgen um ihr Kind oder ein Familienmitglied machen. Dann hilft der Familienrat Ostholstein - ein kreisweites Angebot, das Familien in einer schwierigen Familienzeit bei Entscheidungen und Lösungsfindungen begleitet und unterstützen kann. Familien finden gemeinsam mit Verwandten, Freunden und Bekannten, eigene Ideen, die zur Lösung der aktuellen Situation beitragen können. Das Angebot ist mobil und kostenlos und findet bei den Familien vor Ort statt.

Wenn man mit nahestehenden Menschen in vertrauter Runde zusammenkommt, entstehen Lösungen, die wirklich zur Familie passen. Gleichzeitig erfahren die Familien Rückhalt und Zusammengehörigkeit. Im Familienrat entsteht so ein konkreter Plan für die Zukunft.

Unterstützung erhalten die Familien bei der Vorbereitung, Organisation und Durchführung durch eine Bürgerkoordinator:in.

Ein Familienrat kann beispielsweise nützlich sein, wenn Elternteile in der Erziehung ausfallen und die Versorgung der Kinder gesichert werden muss, im Trennungsfall der Eltern oder Kinder und Jugendliche Schwierigkeiten haben, sei es in der Schule, durch Mobbing oder durch Suchtverhalten. Es gibt kein Thema, welches nicht in einem Familienrat besprochen werden kann.

**Familien, die das Angebot des Familienrates nutzen möchten oder weitere Fragen haben, melden sich im Familienrat Ostholstein - Büro, Lübecker Straße 29, Bad Schwartau, bei Sascha Hensel, Mail: familienrat@lebenshilfe-ostholstein.de oder unter Telefon 0175 589 89 57. Weitere Info: www.lebenshilfe-ostholstein.de**



# Renaturierte Schwartau: Jetzt wird 15 Jahre lang genau hingesehen

Gewässerlauf verändert – Arbeiten am Fluss sind abgeschlossen – Erfolge sind bereits erkennbar.

**BAD SCHWARTAU.** Die Renaturierung der Schwartau ist abgeschlossen. Nun steht ein weiterer Schritt des Projektes bevor: das Monitoring. Dabei soll der etwa 4,7 Kilometer lange renaturierte Abschnitt zwischen Hobbersdorf und Groß Parin für mindestens 15 Jahre beobachtet werden.

Bei der Erfolgskontrolle geht es um die Fragen, ob sich die Lebensräume verbessern und wie sich der Gewässerlauf verändert. Das Schwartau-Auenprojekt, in dessen Rahmen die Renaturierung des Abschnitts für insgesamt 4,5 Millionen Euro stattgefunden hat, ist in dieser Form eines der größten in Schleswig-Holstein und damit von landesweiter Bedeutung. Unter Federführung des Wasser- und Bodenverbands Schwartau erfolgten von 2021 bis 2023 unterschiedliche Baumaßnahmen. Insgesamt wurden dafür etwa 36.000 Kubikmeter Boden abgefahren und etwa 18.000 Kubikmeter Boden wieder eingebaut. „Im Ergebnis ist der Verlauf der Schwartau um etwa 600 Meter verlängert worden, und sie tritt schneller und öfter über die Ufer“, erklärt Janine Wergin vom Landesamt für Umwelt in Kiel. „Das ist eine positive Entwicklung für den Hochwasser- und Klimaschutz.“ Schnell und langsam fließende Abschnitte, flache und tiefe Bereiche sowie steinige, kiesige und sandige Substrate würden sich abwechseln. So entstünden vielfältige Lebensräume im Wasser und an Land.

Neben der Aufwertung des Gewässers und der Herstellung einer natürlichen Überflutungsdynamik war das Ziel des Schwartau-Auenprojektes die Verbesserung der Land- und Wasserlebensräume. Ob diese



Die renaturierte Schwartau im Sommer 2022. Hier haben Abflachungen der Ufer zu einer Aufweitung des Gewässers geführt. FOTO: S. Prey

Ziele erreicht wurden, will das Landesamt für Umwelt in den kommenden Jahren untersuchen. „Wir sehen bereits jetzt schon viele positive Entwicklungen“, sagt Janine Wergin. Im Rahmen der Erfolgskontrolle werden die Gewässerstruktur und vorhandene Habitate untersucht. Nach ungefähr sechs Jahren sollen die ersten Zwischenergebnisse ausgewertet werden. Dazu werden örtliche Sedimentbewegungen gemessen und Wasserstände anhand von Pegeln dokumentiert.

Zudem werden wiederholt land- und wasserseitig verschiedene Tiergruppen und Pflanzen erfasst. „Für die Artengruppe der Fische läuft ein bestehendes Monitoringprogramm. Geplant ist ebenfalls, den Bestand der Elritze zu verbessern“, erklärt Janine Wergin das Vorhaben.



Besichtigung der Baustelle an der Schwartau. ARCHIVFoto: LfU

Auch das Makrozoobenthos wird untersucht, das sind wirbellose Kleintiere, die auf der Gewässersohle leben, beispielsweise Muscheln, Schnecken, Krebse, Eintagsfliegen- und Libellenlarven. An Land werden Amphibien und Laufkäfer sowie Ge-

fäßpflanzen kartiert. Das Monitoring dieser drei letztgenannten Artengruppen stellt zugleich auch einen Beitrag zu einem bundesweiten Forschungs- und Entwicklungsprojekt des Bundesamtes für Naturschutz dar. „Welche Arten sich wann ansiedeln, wird sich zeigen, das sind natürliche Prozesse, die ihre Zeit brauchen“, erklärt Wergin den langen Überwachungszeitraum.

Um die Entwicklung des Gewässerlaufs bildlich darstellen zu können, werden jährlich Luftbilder durch eine Drohne aufgenommen. Parallel erfolgen Untersuchungen zum Teil auch in einem Kontrollgebiet, einem oberhalb gelegenen, vergleichbaren Abschnitt der Schwartau, der nicht renaturiert wurde. „Wir sind gespannt, wie sich der renaturierte Abschnitt der Schwartau und die angrenzende Aue entwickeln werden und ob die

gewünschten Ziele erreicht werden können“, sagt die Sprecherin des Landesamtes für Umwelt. Sie seien sich sicher, dass Renaturierungsmaßnahmen an anderen Gewässern im Land von den Ergebnissen dieses Monitorings profitieren werden. **SEP**

**FREILICHTBÜHNE LÜBECK**

*Schlager, die wir lieben*

**SCHLAGERNACHT**  
in Lübeck  
**VANESSA MAI**  
ROSANNA ROCCI • OLAF HENNING  
GLÜCKSTATTOO • MYA WEBER

**19**  
Juni 2025

ab 18:00 Uhr  
**FREILICHTBÜHNE LÜBECK**

**VORVERKAUF:**  
Lübeck und Travemünde  
Marketing GmbH  
**Tel.: 0451 8899700**  
Bei den LN **Tel.: 0451 1441381**

**Tel.: 01806 570070**  
RESERVIX  
**Tel.: 0761 88849999**  
LÜBECK TIX **Tel.: 0451 6195666**

**Waterloo**  
THE ABBA SHOW

**STREICHQUARTETT**  
**20.06.2025**  
ab 19:30 Uhr  
**FREILICHTBÜHNE LÜBECK**

**OLDIENACHT**  
LÜBECK  
T. REX  
GLITTERBAND  
DOZY, BEAKY, MICK & TICH  
RATTLES  
GRAHAM BONNEY  
OHIO EXPRESS

**21.06.2025**  
ab 17:00 Freilichtbühne Lübeck  
Einlass: 16:00 Uhr

*Gardinen*  
SCHLICHTING

**Unsere Frühlingsangebote**

**35 %**

auf den Nählohn  
Ihrer neuen Dekoration

- nicht in bar auszahlbar oder mit anderen Aktionen kombinierbar
- Angebot gilt bis 30.04.2025
- Rabatt nur für Neubestellungen

**Wir waschen Gardinen**

**35 %**

auf maßgefertigte Plissees,  
ausgewählte Kollektion

- nicht in bar auszahlbar oder mit anderen Aktionen kombinierbar
- Angebot gilt bis 30.04.2025
- Rabatt nur für Neubestellungen

**Rabatt nur gegen Vorlage dieser Anzeige bei der Bestellung**

Schwartauer Allee 13a-15 · 23554 Lübeck  
5 Parkplätze vor den Schaufenstern · Haltestelle Wickedestr. Linie 1 + 10  
Montag - Freitag 10.00 - 18.00 · Sonnabend 10.00 - 13.00  
**Tel. 0451-43115 · [www.gardinen-schlichting.de](http://www.gardinen-schlichting.de)**

– Anzeige –

**THE SCOTTISH MUSIC PARADE –  
das Original – direkt aus Edinburgh  
mit neuem Programm in Lübeck**

**Montag 01.12.2025\*\* 20 Uhr \*\* MuK**

Echten keltischen Zauber und schottische Lebensfreude - das können die Zuschauer wieder erleben, wenn „THE SCOTTISH MUSIC PARADE“ – das Original aus Edinburgh, am Montag, den 1. Dezember um 20 Uhr mit ihrem neuen Programm „Now and Then“ in die MuK nach Lübeck kommt.

Dudelsackspieler, Trommler, Musiker, Sänger und Tänzer, allesamt direkt aus Schottland eingeflogen, nehmen das Publikum einen Abend lang mit auf eine ebenso mitreißende, spannende und abwechslungsreiche musikalische Reise.

Vor einer Schlosskulisse mit Türmen und Zinnen - die Nachahmung eines schottischen Castles - präsentieren die Künstler immer neue Facetten der schottischen Kultur. Brauste eben noch der eindrucksvolle Klang der Bagpipes und Drums durch die Halle und erfasste die Menschen auf den Tribünen, sorgen im nächsten Moment gefühlvolle Balladen voll Sehnsucht und Weite für bezaubernde Anmutung im Saal.

Die mitwirkenden Künstler gehören zum Besten, was Schottland zu bieten hat. Fast alle der Teilnehmer sind beim weltberühmten Edinburgh Tattoo regelmäßig mit von der Partie. Zu den Dudelsackspielern und Trommlern zählen viele Gewinner internationaler Wettbewerbe und Weltmeister auf ihren Instrumenten.

Selbst die Kombination zwischen traditionellem Dudelsack-Spiel und moderner Rockmusik von Simon & Garfunkel bis Phil Collins gelingt. Denn wenn die Gitarristen mit ihren E-Gitarren „voll aufdrehen“ und das gesamte Ensemble mit seinen traditionellen Instrumenten z.B. zu Simon & Garfunkels „Scarborough Fair“, Phil Collins’ „We Wait and We Wonder“, Leonard Cohens „Hallelujah“ oder Coldplays „Adventures of a Lifetime“ nach und nach mit einstimmt, ist Gänsehaut-Feeling garantiert.

Schlussendlich bringt das Regiment der Trommler mit seinem „Drumfeuerwerk“ die Halle dann ganz zum Kochen.

Esprit und ausgelassene Feststimmung versprühen die fröhlichen und energiegeladenen Tänze Schottlands. In immer

sack-Spiel und moderner Rockmusik von Simon & Garfunkel bis Phil Collins gelingt. Denn wenn die Gitarristen mit ihren E-Gitarren „voll aufdrehen“ und das gesamte Ensemble mit seinen traditionellen Instrumenten z.B. zu Simon & Garfunkels „Scarborough Fair“, Phil Collins’ „We Wait and We Wonder“, Leonard Cohens „Hallelujah“ oder Coldplays „Adventures of a Lifetime“ nach und nach mit einstimmt, ist Gänsehaut-Feeling garantiert.

Schlussendlich bringt das Regiment der Trommler mit seinem „Drumfeuerwerk“ die Halle dann ganz zum Kochen.

Esprit und ausgelassene Feststimmung versprühen die fröhlichen und energiegeladenen Tänze Schottlands. In immer

neuen Formationen, prachtvollen Trachten und Kostümen betreten die Künstler die Szene und beflügeln sich gegenseitig mit ihrer ungeheuren Freude an der Musik und am Tanz.

Wenn dann im Nebeldunst nach einer Original-Kanonensalve eine der inoffiziellen Nationalhymnen Schottlands wie „Flower Of Scotland“ oder „Highland Cathedral“ erklingt und die Dudelsackspieler und Trommler in ihren Uniformen hautnah am Publikum vorbei durch die Gänge ziehen, weht echte Highland-Luft durch die Halle!

**Nur bis zum 24. März gilt ein exklusiver Rabatt von 15% für LN-Leser an allen Geschäftsstellen der LN**  
**Tel: 0451/144 13 94**

**OSTSEE MEDIZINTECHNIK**  
SANITÄTSHAUS & ORTHOPÄDIETECHNIK

**MIT UNS GEHEN SIE GESUND!**

**Bewegungsanalyse vom Experten & moderne Methoden der Einlagenfertigung**

**20% RABATT\* auf Einlagen!**

**BESSER STEHEN, LEICHTER GEHEN – WIR UNTERSTÜTZEN SIE AUF IHREM WEG ZU EINER GESUNDEN HALTUNG!**

Erhalten Sie Ihre Mobilität mit unserer Bewegungsanalyse: Mit modernster Technik und einem erfahrenen Team analysieren wir Ihre Haltung, Ihren Gang und Ihre Laufbewegungen. Durch präzise, berührungslose Messmethoden erfassen wir exakte Daten, die gezielte Optimierungen ermöglichen – sei es durch individuelle Übungen oder unsere professionelle Unterstützung.

Die Analyseergebnisse können auch helfen, orthopädische Einlagen genauer anzupassen und herzustellen. In unserer Orthopädie-Schuhtechnik-Werkstatt fertigen wir neben traditionellen Einlagen auch CAD-gefräste Modelle, basierend auf hochpräzisen 3D-Scans – ideal für komplexe Fußanforderungen.

Unser Ziel bei Ostsee-Medizintechnik ist es, nicht nur effektive Lösungen für Ihre Fußgesundheit anzubieten, sondern auch einen umfassenden Service, der Ihre Bedürfnisse in den Mittelpunkt stellt.

**Vereinbaren Sie gleich einen Termin in unserer Zentrale in Lübeck-Genin unter Telefon 0451 - 290 71 50.**

**UNSERE STANDORTE IN IHRER NÄHE:**

<b>LÜBECK (Zentrale)</b> Estlandring 7 Tel. 0451 290 71 50	<b>LÜBECK</b> Schlutuper Str. 7 Tel. 0451 582 412 88	<b>LÜBECK</b> Moislinger Allee 6b Tel. 0451 498 25 43
<b>TRAVEMÜNDE</b> Am Dreilingsberg 7 Tel. 04502 880 97 07	<b>TIMMENDORFER STR.</b> Birkenallee 1 Tel. 04503 898 98 72	<b>EUTIN</b> Elisabethstr. 16 – 18 Tel. 04521 794 18 09

**[www.ostsee-medizintechnik.de](http://www.ostsee-medizintechnik.de)**

\*Der Rabatt gilt vom 01.03. – 31.03.25 und bezieht sich auf individuell angefertigte Einlagen im Freiverkauf in Kombination mit einer vorab erstellten Ganganalyse und wird bei Kaufabschluß der Gesamtsumme abgebogen.

**1995 • 2025**  
**30 JAHRE**  
OSTSEE-MEDIZINTECHNIK



Vortrag: „Medien im Grundschulalter“

**BAD SCHWARTAU.** Die Lebenshilfe Ostholstein e.V., Lübecker Straße 29, in Bad Schwartau lädt am Dienstag, 11. März, von 19 bis 20.30 Uhr zu einem Informationsabend zum Thema „Medien im Grundschulalter“ für Eltern mit Kindern im Grundschulalter. Eltern-Medien-Lotse Denis Zwick gibt wertvolle Tipps und praktische Hilfen, wie Eltern ihre Grundschulkinder sicher und verantwortungsvoll in der digitalen Welt begleiten können. Die Teilnahme an der Veranstaltung ist kostenlos. Zur besseren Planung wird um eine Anmeldung unter Telefon 0175 – 58 98 951 oder per E-Mail an: [elternchancen@lebenshilfe-ostholstein.de](mailto:elternchancen@lebenshilfe-ostholstein.de) gebeten.

Selbsthilfegruppe Prostatakrebs

**BAD SCHWARTAU.** Die Selbsthilfegruppe „Prostatakrebs“ geleitet von Günter Pause lädt Betroffene am Dienstag, 18. März, um 19 Uhr zum nächsten Treffen in den Konferenzraum des Helios Agnes Karll Krankenhaus Bad Schwartau ein. Im Rahmen der Selbsthilfegruppe besteht die Möglichkeit, mit anderen Erkrankten ins Gespräch zu kommen und sich über die Krankheit und den damit einhergehenden Problemen auszutauschen. Darüber hinaus erhalten die Mitglieder allgemeine Informationen sowie Hilfestellung zur Alltagsbewältigung.



**Ministerpräsident Daniel Günther (Mitte) gibt zusammen mit den Klimaschutzmanagerinnen und -managern der Landkreise und Städte den Startschuss für den Schleswig-Holstein-Klimathon 2025.** Foto: Büro Oeding

Ostholstein macht sich bereit für den Klimathon

**OSTHOLSTEIN.** Gestern startete in Schleswig-Holstein der Klimathon, eine 42-tägige Klimaschutzaktion. Sie will das Thema Klimaschutz für alle zugänglich machen. Individuelle Lösungen und pragmatisches Denken helfen dabei, einen nachhaltigeren Alltag zu gestalten.

Wöchentliche Challenges in verschiedenen Lebensbereichen zeigen, wie der eigene CO<sub>2</sub>-Fußabdruck reduziert werden kann. Zusätzlich bietet der Klimathon Inhalte wie KlimaGoodNews, Ratespiele und Belohnungen für die gesammelten Klimapunkte.

Landrat Timo Gaarz (CDU) wirbt fürs Mitmachen: „Das eigentliche Ziel beim Klimathon ist der Weg: Durch das Ausprobieren in den verschiedenen Challenges gilt es herauszufinden, was sich im eigenen Alltag gut umsetzen lässt.“ Der Landrat sowie Mitarbeitende der Kreisverwaltung nehmen am Klimathon für den Kreis Ostholstein teil.

Ministerpräsident und Schirmherr Daniel Günther (CDU) ist begeistert von der Aktion: „Der Schleswig-Holstein Klimathon 2025 ist ein starkes Signal für weniger Kohlendioxid und für mehr Klimaschutz. Diese großartige Initiative zeigt, dass der Klimaschutz bei uns persönlich und im Alltag anfängt.“

Die Teilnahme ist leicht: die kostenlose Zzero App herunterladen, registrieren und die Community „Kreis Ostholstein“ auswählen.

Belttunnel-Trasse: Bad Schwartau drohen massive Beeinträchtigungen

Kein Ort ist so stark betroffen – Die LN beantworten die wichtigsten Fragen zum Thema Lärmschutz und Umweltschäden

**BAD SCHWARTAU.** Gefahren für die Gesundheit, jahrelange Streckensperrung, gerodeter Stadtwald, zerstörtes Stadtbild: Die geplante Schienentrasse zum Fehmarnbeltunnel macht der Stadt Bad Schwartau schwer zu schaffen. Das sind die wichtigsten Fragen und Antworten.

Was plant die Bahn für Bad Schwartau?

Der 2,6 Kilometer lange Abschnitt beginnt an der A1-Unterführung und endet im Nordosten an der Schwartauer Straße. Die Bahn will die Strecke durch die Stadt ausbauen. Unter anderem sind drei neue Brücken, eine Fußgängerunterführung, eine zwei Kilometer lange Absenkung der Trasse (Trog) um punktuell 3,20 Meter zum Schutz vor Erschütterungen und insgesamt 4,50 Kilometer Lärmschutzwände vorgesehen.

Warum ist die Stadt besonders betroffen?

Während Orte wie Lensahn, Oldenburg und Großenbrode auf neu gebauten Streckenabschnitten umfahren werden, soll der Schienenverkehr an Wohngebieten vorbei auch zukünftig durch die größte Stadt in Ostholstein rollen. 60 Prozent der an Gleisen lebenden Ostholsteiner haben ihr Zuhause in Bad Schwartau. Täglich 314 Fahrten (davon 63 nachts) sollen es laut Verkehrsprognose 2030 sein. Erstmals seit 1997 werden mit der Belttunnel-Eröffnung wieder Güterzüge durch Ostholstein fahren. Einige sind bis zu 835 Meter lang. Tempo in der Ortsdurchfahrt: bis zu 120 km/h.

Lärm und Erschütterungen: Warum drohen Bad Schwartauern gesundheitliche Probleme?

Durch Schallschutzmaßnahmen an den Schienen und hohe Schutzwände können die Grenzwerte für Lärm (Primärschall) eingehalten werden. Doch nicht für Erschütterungen durch Güterzüge. Über das Erdreich gelangen sie in die Gebäude entlang der Trasse und lösen dort Schwingungen der Decken und Wände aus. Hierdurch entstehen Vibrationen und nochmals Lärm (Sekundärschall).

Laut Gutachten der Bahn werden bei etwa 200 Wohnhäusern in Bad Schwartau nachts die zulässigen Grenzwerte überschritten. Für mehr als 100 Wohngebäude werden sogar die Grenzwerte für Industriegebiete überschritten, wodurch mindestens 380 Personen gesundheitlich betroffen wären. Technisch lässt sich das Problem nicht lösen.

Warum ist die Verkehrsprognose 2040 für Bad Schwartau ein Problem?

Die neue Prognose des Bundesverkehrsministeriums geht von einer Zunahme des Schienengüterverkehrs aus. Das Aufkommen steigt



Ein Zug fährt durch Bad Schwartau in Richtung Südosten. Ein Teil des Stadtwaldes linker Hand müsste für eine neue Straßenanbindung weichen. Die Stadt geht von 4500 Bäumen aus, die gefällt werden müssten. Foto: Timon Ruge

von weniger als 9,5 Millionen Tonnen im Jahr 2021 auf voraussichtlich 17,2 Millionen Tonnen pro Jahr. Die Bahn hält zunächst an den veralteten Zahlen der Prognose 2030 fest, weil noch keine Zugzahlen für die Strecke vorliegen. Bad Schwartau pocht auf Berücksichtigung der neuen Prognose, die laut Rechtsgutachten Teil der Planung sein muss.

Die Bahn ignoriert die neue Verkehrsprognose – welche Folgen hätte das für Bad Schwartau?

Kurz gesagt: mehr Güterverkehr in den Nachtstunden. Statt der bisher 70 Güterzüge pro Tag, wären es laut Experten bis zu 120. Die zusätzlichen Fahrten durch das Stadtgebiet müssten nachts abgewickelt werden, weil tagsüber die Strecke zu stark ausgelastet ist. Heißt: bis zu 80 Güterzüge zwischen 22 und 6 Uhr.

Warum fordert Bad Schwartau den Bau eines dritten Gleises?

Das Bundesschienenwege-Ausbau-gesetz fordert ein drittes Gleis zwischen Lübeck-Hauptbahnhof und Abzweig Waldhalle. Auch im Regionalplan des Landes ist es festgeschrieben. Ein drittes Gleis bringt in der Nacht Entlastung für Bad Schwartaus Bürger. Mehr Güterzüge rollen dann tagsüber, weil sie parallel zum Nah- und Fernverkehr fahren können. Aktuell ist das dritte Gleis nicht Teil der Planung für die Belttunnel-Schienentrasse.

Welche Alternative favorisiert die Stadt zum Schutz ihrer Einwohner?

Die Umfahrung des Stadtgebietes für den Güterverkehr: Bekannt als X-Trasse würde die Strecke östlich über Lübecker (Dänischburg) und Rate-



So könnte die Querung für Autofahrer über den Trog am Bahnübergang Kaltenhöfer Straße aussehen. Visualisierung: DB

kauer (Sielbektal) Gebiet verlaufen. Bad Schwartau fordert von der Bahn eine „ergebnisoffene, fehlerfreie Prüfung der Umfahrung“, sagt Bernhard Schmidt, Bahn-Experte im städtischen Bauamt. Dagegen spricht: Die Bahn hat sich in ihren Planungen bereits auf die Variante durch den Ort festgelegt. Die Stadt hat mit eigenen Gutachten und Berechnungen nachgewiesen, dass auf der Alternativroute deutlich weniger Menschen durch Lärm und Erschütterungen belastet werden.

Was spricht außerdem für die Umfahrung Bad Schwartaus?

An der Trasse werden nicht nur weniger Menschen belastet. Bereits für den Bau des kleinen 3,20-Meter-Trogs müsste die Bahnstrecke Lübeck-Kiel mindestens 18 Monate gesperrt werden. Mit sogar zwei Jahren Vollsperrung rechnet die Stadt für die Er-tüchtigung des Bahndamms im Kurpark für den Güterverkehr. Hinzu-kommt laut Bauamt: Die X-Trasse ist zwar drei Kilometer länger, aber nach einer groben Schätzung der Stadt mit 216 Millionen Euro nicht

einmal halb so teuer wie der Ausbau der Bestandsstrecke.

Führt die neue Trasse durch die Stadt, plant die Bahn an der Elisabethstraße keine Querung der Trasse für den Straßenverkehr. Vorgesehen ist stattdessen, Bewohner und Gewerbebetriebe der stadtabgewandten Seite über eine neue Straße durch den Stadtwald und ein Wohngebiet zur Querung Kaltenhöfer Straße zu führen, um sie an die Innenstadt anzubinden.

Für die neue Straße müssten elf der 30 Hektar Stadtwald gerodet werden. Die Stadt geht von rund 4500 Bäumen aus – darunter Exemplare, die mehr als 200 Jahre alt sind.

Warum befürchtet Bad Schwartau Nachteile durch die Planung des Lübeck-Abschnitts?

Die Planung des Lübeck-Abschnitts ist dem Schwartauer Abschnitts zeitlich voraus. Sie soll noch 2025 genehmigt werden. Heißt: Es könnten Tatsachen geschaffen werden – zu Ungunsten der Stadt. Beispiel Teerhofinsel: Der jetzige Bahnübergang

fällt weg. Die Planung der Bahn sieht eine Ersatzstraße von der Warthestraße aus am Klärwerk vorbei vor. Nur dort wäre Platz für ein drittes Gleis. Weiteres Beispiel: Die Absenkung der Trasse für einen Sieben-Meter-Trog, wie ihn die Stadt statt der 3,20-Meter-Variante fordert, müsste bereits im Lübecker Abschnitt beginnen. Sie findet in der Planung für die Hansestadt aber keine Erwähnung.

Wann will die Bahn ihre Pläne für den Schwartau-Abschnitt öffentlich machen?

Die Planung soll Anfang August zur Prüfung beim Eisenbahn-Bundesamt (EBA) eingereicht werden. Die öffentliche Auslegung der Unterlagen ist für Ende August angepeilt.

Klagt die Stadt gegen die Planung?

Das ist noch unklar. Politiker und Verwaltung sehen es als letzten Ausweg, bereitet sich aber vorsorglich auf diesen Fall vor. „Wir werden zuerst nach politischen Lösungen suchen“, sagt Bad Schwartaus Bürgermeisterin Katrin Engeln (Grüne). Entscheidend ist die Begründung der genehmigten Planung (Planfeststellungsbeschluss) durch das Eisenbahn-Bundesamt. Die Entscheidung trifft die Stadtverordnetenversammlung.

Welche Möglichkeiten haben Bewohner an der Trasse, sich gegen die Planung zu wehren?

Jede Person, die eine Einwendung zu den Plänen abgegeben hat, ist mit Genehmigung der Planung zur Klage vor dem Bundesverwaltungsgericht befugt. Sammelklagen sind nicht möglich.

**BUE**

Gedenkstätte Ahrensböck: QR-Codes und Filmabend

**AHRENSBÖCK.** Vernetzen, planen, modernisieren: Der Trägerverein der KZ-Gedenkstätte Ahrensböck hat viel vor. Haus und Verein gehören zum Netzwerk für Demokratie und Erinnerung in Ostholstein. Der Kreis fördert dafür eine halbe Stelle, die in der Gedenkstätte angesiedelt ist.

Aus der Aktionswoche 2024 werden 2025 Aktionsmonate. Vom 25. April bis zum 1. September, dem Antikriegstag, wird es fast im gesamten Kreis eine Reihe von Veranstaltungen geben: Filmabende in den kommunalen Kinos in Neustadt, Eutin und Bad Schwartau, Lesungen in Buch-

handlungen und eine Fahrradtour an den Stelen des Todesmarsches entlang.

Allerdings wird nicht die gesamte Strecke abgefahren, die entkräftete KZ-Häftlinge im Frühjahr 1945 gehen mussten. Die Radtour führt lediglich zum Ehrenfriedhof in Haffkrug über Süsel und Neustadt und zurück. Mehr wäre zu viel, erläutert Gedenkstätten-Sprecher Sven-Michael Veit. Haus und Trägerverein der KZ-Gedenkstätte Ahrensböck gehören zum Netzwerk für Demokratie und Erinnerung in Ostholstein. Der Kreis fördert dafür eine halbe Stelle, die in der Gedenkstätte angesiedelt

ist. Der Todesmarsch nimmt in der Arbeit der Gedenkstätte breiten Raum ein. Zwölf Stelen erinnern an die Geschehnisse vor 80 Jahren. Teilnehmer eines internationalen Jugendcamps hatten sie 1999 entlang der Route aufgestellt, die zwei Häftlingszüge mit zusammen 500 KZ-Gefangenen aus den Konzentrationslagern Auschwitz-Fürstengrube und Dora-Mittelbau durch die Dörfer zwischen Lübeck und Neustadt nahmen. Jede Stele ist mit einer Infotafel versehen.

„Wir wollen die Stelen ins digitale Zeitalter überführen“, kündigt Veit an. Sie sollen QR-Codes bekommen, mit denen Interessier-



Entlang der Strecke des Todesmarsches von Lübeck nach Neustadt stehen zwölf Stelen, wie hier in Bokhof an der L309 zwischen Ahrensböck und Curau. Foto: Susanne Peyronnet

te die Geschichte des Todesmarsches abrufen können.

Die 2001 gegründete Gedenkstätte Ahrensböck hat inzwischen einen festen Platz in Ostholstein. Als Mitglied im Netzwerk für Demokratie und Erinnerung bestehen Verbindungen zu Akteuren zwischen Bad Schwartau und Heiligenhafen. „Nur Fehmarn ist noch ein blinder Fleck“, sagt Veit. Er hoffe, Kontakte zu knüpfen, die mitmachen wollen.

Die Gedenkstätte bietet regelmäßig Sonntagsveranstaltungen an. Am 23. März um 15 Uhr erinnert die Eutiner Schriftstellerin Sabine Benwald an Isa Vermehren.





Timmendorfer Strand  
Niendorf

09.03. | 12-17 Uhr  
**Verkaufsoffener  
Sonntag**

[www.timmendorfer-strand.de](http://www.timmendorfer-strand.de)

OPEN AIR & KOSTENFREI

# GOLF OPENING

**09. März 2025**

12 – 17 Uhr | Timmendorfer Platz,  
Strandpark, Strand (Höhe Trinkkurhalle)

9 Golf-Stationen für Golfer und Nichtgolfer

Präsentation und Zusammenarbeit mit dem Golfresort Strandgrün  
und dem Maritim Golfpark Ostsee



**SIEGER-  
EHRUNG  
17 Uhr**



**Ab 16. März bis 26. Oktober 2025** haben die Geschäfte  
in Timmendorfer Strand und Niendorf/Ostsee **von 11 bis 17 Uhr** geöffnet.



# FINDE DEINEN TRAUMJOB IM NORDEN

KÜSTENFISCHER.DE



Haake - Kadoke -  
Architekten

Architekt/in (m/w/d)



Vollzeit  
Lübeck

ZVO Energie GmbH

Rohrnetzmonteur:in



Vollzeit  
Sierksdorf

Fröling Heizkessel-  
und Behälterbau  
Ges.m.b.H.

Kundendienst-  
techniker/in (m/w/d)



Vollzeit  
Lübeck

Gemeinde  
Scharbeutz

Hauptamtlicher  
Bürgermeister\*in



Vollzeit  
Scharbeutz

IBE IngenieurBüro  
Eilf GmbH & Co. KG

Planer (m/w/d)  
Elektrotechnik



Vollzeit/Teilzeit  
Lübeck

Minimax GmbH

Steuerfachwirt /  
Steuerfachange-  
stellter / Bilanz-  
buchhalter (m/w/d)



Vollzeit/Teilzeit  
Bad Oldesloe

GP Günter  
Papenburg AG

Berufskraftfahrer  
für Schüttgut-  
transport im  
Nahverkehr (m/w/d)



Vollzeit/Teilzeit  
Lübeck

13.298 Stellen  
und 6.481  
Arbeitgeber  
warten  
auf Dich.



## Neues Programm: Lübeck fördert wieder Gründächer

50.000 Euro werden vergeben. Grüne und GAL halten Summe für zu niedrig.

**LÜBECK.** Lübeck will wieder Gebäudeeigentümer bei der Dachbegrünung unterstützen. Nun gibt es ein Förderprogramm, bei dem insgesamt 50.000 Euro vergeben werden.

„Dachbegrünungen sind wahre Multitalente“, teilte die städtische Pressestelle dazu mit. „Sie speichern Regenwasser und tragen damit zur Überflutungsvorsorge und durch die spätere Verdunstung des Wassers auch zur Hitzevorsorge bei.“ Weitere Vorteile seien, dass Dachbegrünungen schützen die Dachhaut schützen Lebensraum für Tiere und Pflanzen bieten.

### BIS ZU 50 PROZENT ZAHLT DIE STADT

Das Förderprogramm war zuletzt noch einmal Thema im Aus-

schuss für Umwelt, Sicherheit und Ordnung. Demnach können bis zu 50 Prozent der Kosten gefördert werden. Die Förderhöchstgrenze pro Dach liegt bei 7500 bis 12.000 Euro – abhängig von der Substratdicke.

Zu den Einzelheiten ist bekannt: Die Vorhaben müssen innerhalb von zwölf Monaten ab Bewilligungsbescheid umgesetzt werden. Die Zweckbindungsfrist beträgt zehn Jahre. Katja Mentz (GAL) hatte sich im Ausschuss allerdings über die niedrige Förder-summe gewundert. „Die reicht nur für wenige Gründächer.“

Auch die Grünen forderten eine Erhöhung der Mittel. Das Förderbudget sei so gering, dass es fast nur symbolischen Charakter habe, sagte das Ausschussmitglied Marilla Meier. „Die Sum-

me entspricht nicht den möglichen Potenzialen, die in einer Klimaanpassungsmaßnahme wie der Dachbegrünung stecken.“ Perspektivisch müsse die Verwaltung dringend nachlegen, um Anreize zu schaffen. „Jeder Euro, den wir jetzt investieren, spart ein Vielfaches an Kosten in der Zukunft.“

Interessierte Bürger und Unternehmen können sich über die Fördermöglichkeiten unter [www.luebeck.de/gruendachfoerderung](http://www.luebeck.de/gruendachfoerderung) informieren. Anträge können ab sofort online eingereicht werden. Welche Dachflächen für eine Begrünung geeignet sind – darüber informiert in Lübeck das Gründachpotenzialkataster. Es ist zu finden im Internet unter der Adresse [www.luebeck.de/gruendach](http://www.luebeck.de/gruendach).

### EXTREMWETTER: MEHR INFORMATIONEN IM INTERNET

Da auch in Lübeck die Extremwetterereignisse seit einiger Zeit zunehmen, hat die Stadt ihr Angebot im Internet ausgebaut. Viele Informationen sind nun unter [www.luebeck.de/extremwetter-gebundelt](http://www.luebeck.de/extremwetter-gebundelt) abrufbar. „Gerade die Starkregenereignisse der letzten Monate und Jahre haben gezeigt, wie wichtig es ist, präventiv tätig zu werden“, sagt Umweltsenator Ludger Hinsin (CDU). Neben den Hinweisen zum Akutfall bündeln die Internetseiten alle relevanten Informationen wie Vorsorge- und Verhaltenstipps für Bürger bei extremen Wetterlagen. Zudem steht auch das neue Starkregenportal unter [www.luebeck.de/starkregen](http://www.luebeck.de/starkregen) zur Verfügung. **HVS**

## „Handel, Geld & Politik“: Vortrag im Europäischen Hansemuseum

**LÜBECK.** Im Rahmen der Vortragsreihe „Handel, Geld und Politik. Vom Mittelalter bis heute“, die von der Forschungsstelle für die Geschichte der Hanse und des Ostseeraums (FGHO) veran-

staltet wird, gibt es am Dienstag, 11. März, einen Vortrag mit dem Titel „Von Tagen und Städten: Wie die Deutsche Hanse als Zusammenschluss von Städten entstand“. Dr. Angela Huang von der

FGHO Lübeck wird über die Besonderheiten der sogenannten Hansetage sprechen – die Versammlungen der Hansestädte, die eine zentrale Rolle in der Wirtschaftspolitik der Hanse spielten.

Beginn des Vortrags ist um 18 Uhr im Beichthaus des EHM. Der Eintritt ist frei. Die Buchung eines kostenlosen Tickets im Online-Shop des EHM unter [hansemuseum.eu](http://hansemuseum.eu) wird empfohlen.

### GESCHÄFTLICHE EMPFEHLUNGEN

#### Nichtraucher in 2 Stunden

Gräfin von Korff • T. 04192 - 819 28 59 • [www.einmal-hypnose.de](http://www.einmal-hypnose.de)

### STELLENANGEBOTE

#### HOTEL / GASTRONOMIE

#### Wir suchen ab Mitte April

zuverlässige Mitarbeiter (m/w/d) für den Service- und Küchenbereich.

##### Wir bieten:

- Flexible Arbeitszeiten - Trinkgeld-Beteiligung - viel Abwechslung  
Wenn Du Freude am Umgang mit Gästen hast, freuen wir uns auf Deine Mail an [bewerbung@wakenitzfahrt.de](mailto:bewerbung@wakenitzfahrt.de) oder Deinen Anruf unter ☎ 0451 / 793885.

**Wakenitz Schifffahrt Quandt OHG**  
Wakenitzufer 1c  
23564 Lübeck



### HAUS- UND REINIGUNGSPERSONAL

Kleines Hotel in Lübeck sucht zuverläss. Personal, gern auch Frührentner/in für Zimmerreinigung auf 556-€-Basis, per sofort. ☎ 0451-77171 ab 11:00 Uhr

Putzhilfe in Lübeck gesucht, gern älter, ehrlich, gern PKW. ☎ (0 451) 5 855 860

### WEITERE BERUFSFELDER

Suche Mitarbeiter m. FS, Gartenpflege. Su. Treppenhausreinigungskraft m. PKW Firma Willemeit ☎ 0171- 52138 22

#### Reinigungskraft (m/w/d)

auf geringfügiger Basis in Lübeck gesucht.

Firma Alkiewicz, ☎ 0175/1626262

Bestattungsinstitut sucht als Verstärkung (Minijob) einen flexiblen und zuverlässigen rüstigen Rentner oder Frührentner (m/w/d) mit Führerschein Klasse B. Wir freuen uns auf Ihre Bewerbung! Z14037781

#### Labor Lübeck MVZ GmbH sucht

#### Reinigungskraft (m/w/d)

auf Minijob-Basis

Arbeitszeit ca. 4.00 bis 7.00 Uhr  
4 Tage/ Woche

Bitte schriftl. Bewerbungen an:

**Labor Lübeck MVZ GmbH**  
Von-Morgen-Str. 3  
23564 Lübeck  
[bewerbung@labor-luebeck.de](mailto:bewerbung@labor-luebeck.de)



Ihre Spende hilft  
Menschen mit  
Behinderungen in Bethel.  
[www.bethel.de](http://www.bethel.de)

### STELLENANGEBOTE

#### HANDWERK / GEWERBLICHE BERUFE

#### Maler + Lackierer (m/w/d)

für den Privatkundenbereich zum nächstmöglichen Termin gesucht. Selbständiges Arbeiten, gutes Arbeitsklima, nette Kollegen.

Firma Smartwork, Tel. 0451 / 889 880 - Bestes Arbeiten!

KÜSTENFISCHER.DE

DIE JOBBÖRSE FÜR DEINEN TRAUMJOB.

Hansestadt LÜBECK



Wir stellen ständig für alle Stadtteile ein:

#### Reinigungskräfte (23,50 Std./Woche)

für den Bereich Gebäudemanagement für die Unterhaltsreinigung in Schulen, Kitas und Verwaltungen.

- Nachtdienst, Nachmittags- und Abenddienst sowie wohnortnaher Einsatz möglich
- mobile Teamarbeit möglich (mit Hol- und Bringservice vom Wohnort)
- mehrere Einsätze am Tag möglich wenn gewünscht
- Unterstützung beim Grundreinigerteam am Nachmittag möglich (mit höherer Entgeltzulage)
- unbefristete Einstellung nach 12 Monaten möglich
- Jahressonderzahlungen (Weihnachtsgeld) garantiert und Leistungsprämien möglich
- Mehrstundenauszahlung oder Freizeitausgleich
- Begrüßungsgeschenk, interkulturelle Arbeitsatmosphäre, Reinigungspläne in Fremdsprachen vorhanden

Entgeltgruppe 1 TVöD - Kennziffer 001 / 2024

Näheres zu den Aufgaben finden Sie unter [www.luebeck.de/jobs](http://www.luebeck.de/jobs) oder unserem Karriereportal ([stadt.luebeckjobs.de](http://stadt.luebeckjobs.de)).

Mehr Informationen erhalten Sie über [reinigungsdienste-gmhl@luebeck.de](mailto:reinigungsdienste-gmhl@luebeck.de) oder telefonisch unter 0451-1226271, Herr Eiring bzw. unter 0451-1221902, Frau Brummerloh.

Ausdrücklich begrüßen wir es, wenn sich Menschen mit Migrationshintergrund bei uns bewerben.







	Verzierung an Bau- werken	Musik- drama	Indianer- stamm in Nord- amerika	med.: Knochenabnutzung	leichter Wind in Räumen	abschließend	würdigen, auszeichnen	Geländewagen	chinesische Dynastie	ital. Schauspielerin (Sophia)	Falschmeldung in der Presse	Hochgebirge in Südamerika	Inselstaat im Pazifik	Rand	Abschiedsgruß	europäisches Königreich	bayrisch: nein
						egozentrisch						Bogengang					
	Lehrauftrag		Atemorgan			alter Tonträger (Abk.)	zu Herzen gehend					Wärmespender	Quellgebiet des Rheins				
	Ehrenname der röm. Kaiser		franz. Autorennstrecke	Kfz-Getriebeteil	niedrige Temperatur	poetisch: Erquickung		US-Schriftsteller † 1849	Schlüssel							Schlagstar (Robert)	englisch: oder
	Computernetzwerk (engl.)	Leichtathletikwett-kämpfe						nicht präzise			Nutztiere	Teil des Bruchs (math.)			TV-Moderator (Kurzname)		
					Balkonpflanzen									griechischer Hirten-gott		Jubelruf aus dem A.T.	Fußball-wette (Kw.)
				dt. Tanzkapellmeister † 1973	Fuß-, Handgelenk						blindwütiges Töten			eine der Gezeiten			
	kleinste Teilchen	provokieren	chemisches Element	Vorname d. Schauspielers Sommer							Wasserfahrzeug	russischer Frauen-name		Widerhall			
	aufmüpfig,widerspenstig																
				Teil des Fisch-skeletts	Abk.: ohne Umsatz						nord. Herrin des Meeres		vongeringer Wasser-tiefe		derart		
	französisches Depar-te ment		Spielkarten austeilen							Stock-work	dt.express.Schrift-steller †	Fremdwortteil: halb				italien-nisch:drei	
	Dekor			französich:hier										gewollte Hand-lung			
					argen-tinische Währung										ein Metall		
	Nervenbetref-fend		Leib-eigener	Schrift-steller-verband (Abk.)								Kloster auf Mallorca		englisch:eins		sportlicher Wettbewerb	
	Höflich-keitswort	Westgotenkönig	Werkzeug-griff		Neuordnung,Umgestaltung					Jubiläumliche Im Stadion (La ... )	Hauptstadt von Tibet						
				Greifvögel	persönliches Fürwort	int.Kfz-Z.Argentinien	geschmacklos	Gegenwart		afrikaische Kuhantilopen eigentlicher Name der Monroe	magische Wirkung	Meeres-säugetier	Dringlichkeitsvermerk		Südostasiat	ein Umlaut	
	Jagdreise in Afrika	gewöhneter Mensch (franz.)	Gesprächsleitung										einfühlsam	Katzentaunt			
				Hauptstadt von Baschkirien			Kinderfrau	Figur in „Die Karmeliendame“			Herausforderung	Stadt im Sauerland	kurzer heftiger Regen				
	Nebenbuhler				Bausatz (engl.)	das Ganze, insgesamt			Lebensgemeinschaft	ein Farbton				Hochgebirgsweide		weiblicher Artikel	
			Ziffernkennung (engl.)	Regierungs-sitz in Moskau				Abk.: Elektrotechnik	Weiblicher Nachkomme					Dreifingerfaultier	Initialen der Monroe	Fremdwortteil: doppelt	
	Hast		vertraut			Mitglied eines Ordens				Soßentunke		Verwandtschaft					
	kleinstedreistellige Zahl				Untaten zugeben					Längenmaß							



### Widder

21.03. - 20.04.

28. März: Merkur wird wieder direktläufig, jetzt im Widder. Die Phase des Stillstands ist vorbei. Entscheidungen, Verträge und Kaufvorhaben jetzt wieder unbedenklich.



### Stier

21.04. - 20.05.

Kuschelsüchtig. Aber Vorsicht! Ein „Ausrutscher“ kann Sie in Bedrängnis bringen. Trend: Sie haben Lust auf Neues für Ihr Zuhause. Misten Sie ein wenig aus, was überflüssig ist.



### Zwillinge

21.05. - 22.06.

Mars kommt! Sie haben einen genialen Verstand, sind wort- und ideenreich. Aber: Sie können mit Ihrer Klugheit andere auch verletzt und verschließen entscheidende Türen.



### Krebs

22.06. - 22.07.

Die Stimmung ist wundervoll! Der Partner verwöhnt Sie mit einer Menge Zärtlichkeit. Singles sollten sich nicht zurückziehen, sondern ausgehen und aufregende Kontakte knüpfen.



### Löwe

23.07. - 23.08.

Lenken Sie im Job Ihre Gedanken auf ein aktuell anstehendes Projekt. Hier wird nach Ihrem Engagement gefragt. Warum? Glasklarer Verstand, preußische Disziplin – freie Fahrt!



### Jungfrau

24.08. - 23.09.

Sie haben diese Woche viel vor, wollen hoch hinaus. Im Beruf agieren Sie mutig und zeigen sich engagiert. So können Sie positive Veränderungen vorantreiben. Anerkennung!



### Waage

24.09. - 23.10.

Eine Freundin verabschiedet sich unerwartet im Streit. Schalten Sie nicht auf stur. Bleiben Sie objektiv, und versuchen Sie die Scherben so schnell wie möglich zu kitten.



### Skorpion

24.10. - 22.11.

Glückliche Tage, denn der Erfolg ist Ihnen auf den Fersen. Was immer Sie in der Vergangenheit geplant haben, jetzt sollen und dürfen Sie es umsetzen. Klasse!



### Steinbock

22.12. - 20.01.

Halbmond im strengen Steinbock. Es droht jetzt Ärger in der Familie, im Jon und in der Liebe. Verzichten Sie auf Vorwürfe. Überwinden Sie sich zu ehrlichen Entschuldigungen!



### Schütze

23.11. - 21.12.

Mondwechsel in den optimistischen Schützen. Sie sind rastlos, nicht gerade anpassungsfähig und neigen zu Unachtsamkeiten. Nehmen Sie Rücksicht, auch auf sich selbst!



### Wassermann

21.01. - 19.02.

Reagieren Sie schnell! Ergreifen Sie entschlossen die Initiative und sprechen Sie sich mit dem Partner aus. Sie überzeugen mit guten Argumenten. Versöhnung nicht vergessen!

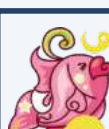

### Fische

20.02. - 20.03.

Dank des Gefühlsplaneten Venus wird es diese Woche romantisch. Sie fühlen sich herrlich wohl, sind beliebt, sehr charmant und sehr gesellig. Achtung: Nicht ausnutzen lassen.

M  
V  
K  
S  
S  
U  
E  
S  
Z  
N  
N  
F  
L  
L  
A  
P  
B  
E  
Z  
I  
I  
S  
Z  
Z  
N  
N  
F  
L  
L  
A  
P  
B  
E  
Z  
I  
I  
S  
Z  
Z  
N  
N  
F  
L  
L  
A

C  
E  
I  
O  
K  
S  
A  
L  
E  
I  
G  
N  
C  
L  
E  
B  
S  
E  
R  
R  
N  
H  
H  
L  
L  
U  
I  
D  
D  
E  
S  
A  
M  
A  
M  
A  
N  
D  
E  
R  
E  
G  
E  
N  
T  
S  
O  
M  
M  
E  
E  
R  
A  
H  
E  
D  
U  
O  
S  
F  
E  
T  
E  
K  
F  
O  
E  
H  
R  
A  
E  
R  
L  
A  
U  
B  
T  
S  
H  
R  
E  
H  
U  
B  
E  
V  
O  
R  
I  
R  
O  
N  
I  
E  
N  
G  
T  
A  
U  
C  
H  
E  
R  
E  
N  
K  
E  
L  
I  
N  
S  
P  
A  
N  
N  
E  
N  
D  
G  
E  
M  
E  
I  
N  
H  
E  
I  
T

T  
E  
R  
H  
E  
I  
T  
E  
R  
N  
D  
E  
I  
N  
E  
R  
L  
E  
I  
A  
H  
E  
R  
N  
G  
E  
I  
S  
E  
K  
U  
N  
D  
E  
B  
B  
S  
A  
H  
A  
R  
A  
Z  
E  
L  
T  
A  
R  
G  
B  
L  
A  
U  
B  
M  
B  
G  
T  
S  
O  
L  
E  
K  
A  
T  
E  
G  
O  
R  
I  
E  
T  
O  
N  
L  
A  
N  
T  
E  
L  
I  
N  
K  
T  
A  
N  
N  
E  
D  
I  
A  
R  
E  
R  
U  
M  
S  
R  
D  
A  
N  
K  
L  
C  
D  
B  
S  
S  
A  
R  
A  
H  
E  
R  
I  
S  
V  
E  
D  
T  
E  
U  
E  
R  
T  
D  
A  
M  
E  
K  
U  
E  
R  
B  
I  
S  
E  
R  
A  
H  
E  
D  
U  
O  
S  
F  
E  
T  
E  
K  
F  
O  
E  
H  
R  
A  
E  
R  
L  
A  
U  
B  
T  
S  
H  
R  
E  
H  
U  
B  
E  
V  
O  
R  
I  
R  
O  
N  
I  
E  
N  
G  
T  
A  
U  
C  
H  
E  
R  
E  
N  
K  
E  
L  
I  
N  
S  
P  
A  
N  
N  
E  
N  
D  
G  
E  
M  
E  
I  
N  
H  
E  
I  
T

6			1	4	9		5	3
	3				6	7	9	
8			3			6		
			2	5		3		
	4			6			1	
		7		3	1			
		6			7			4
	2	5	4				8	
4	1		6	2	5			7

### Lösungen der Vorwoche



6	5	7	4	9	8	3	2	1
8	1	2	7	3	6	4	9	5
9	4	3	5	2	1	8	6	7
3	8	9	2	7	4	5	1	6
2	7	5	1	6	3	9	8	4
1	6	4	8	5	9	7	3	2
4	2	8	9	1	7	6	5	3
7	3	1	6	8	5	2	4	9
5	9	6	3	4	2	1	7	8



# Ausbau für 50 Millionen Euro: Flughafen Lübeck rollt Ryanair roten Teppich aus

Neue Hangars, Kongresszentrum und Feinschmecker-Restaurant: Eigentümer Stöcker will den Airport „hübsch machen“.

**LÜBECK.** 82.500 Passagiere will die irische Fluglinie Ryanair in diesem Jahr von und nach Lübeck befördern. Ab Ende März werden die Strecken nach London-Stansted, Palma de Mallorca und Malaga bedient. Nach Stansted wird es vier Flüge in der Woche geben.

„Es ist uns gelungen, Ryanair nach zehn Jahren wieder nach Lübeck zu holen“, sagte Flughafen-Geschäftsführer Jürgen Friedel bei einer Pressekonferenz am Flughafen, „Ryanair steht für Wachstum und Verkehrsentwicklung.“ Friedel hofft im nächsten Jahr auf rund 200.000 Passagiere in Blankensee.

Flughafen-Eigentümer Winfried Stöcker will seinen Airport „hübsch machen“ für die größte Fluggesellschaft Europas. Es würden neue Hangars gebaut, ein Kongresszentrum errichtet und sogar ein Feinschmecker-Restaurant angesiedelt. Im Kongresszentrum könnten ab Jahresende 400 Besucher tagen, für das Restaurant will Stöcker Spit-

zenköche engagieren. Der Eigentümer investiert dafür rund 50 Millionen Euro.

Ryanair-Manager Marcel Pouchain Meyer begründet die Rückkehr nach Lübeck mit kostengünstigen Flughafengebühren. Das mache Lübeck besser als Dortmund, Hamburg oder Leipzig, sagte der Kommunikationschef für den deutschsprachigen Raum. Wie viel günstiger die Ryanair-Maschinen in Blankensee abgewickelt werden als in anderen Städten, wollten weder Ryanair noch der Flughafen verraten.

Die Rückkehr nach Lübeck sei eine spontane Entscheidung der Iren gewesen, berichtete der Kommunikationschef: „Wir sind nicht gekommen, um nach kurzer Zeit wieder wegzugehen.“ Schon jetzt würden mit der Geschäftsführung in Blankensee Gespräche über den Winterflugplan 2025 geführt.

Flughafen-Geschäftsführer Friedel ist zuversichtlich, „dass wir mit Ryanair Gewinne machen werden.“ Für den Airport-



**Flughafen-Geschäftsführer Jürgen Friedel (l.) zeigt dem Ryanair-Manager Marcel Pouchain Meyer die Baustelle auf dem Airport-Gelände in Blankensee.** Foto: Lutz Roeßler

Foto: Lutz Roeßler

Eigentümer Winfried Stöcker ist es aber kein Problem, finanzielle Durststrecken zu überwinden. Er habe aus dem Verkauf seines Unternehmens Euroimmun so viel Geld erhalten, dass er den Betrieb noch zehn Jahre subventionieren könne.

Es sei ihm lieber, das Geld in

den Flughafen zu stecken als Erbschaftssteuer „an die Dummköpfe zu bezahlen, die regieren“. Stöcker kritisierte bei der Pressekonferenz auch die aktuelle Kieler Landesregierung, die den Ausbau des Airports behindere. Mit der Bevölkerung von Groß Grönau hingegen habe

man sich ausgesöhnt, berichtete der Airport-Eigner: „Sie ist jetzt auf unserer Seite.“

Blankensee ist der einzige deutsche Flughafen, den die Iren in diesem Jahr neu in ihren Flugplan aufgenommen haben. Aber für eine Ryanair-Basis reicht es in Lübeck aktuell nicht. Die Iren ha-

ben 31 Flugzeuge an sieben deutschen Flughäfen stationiert. Aber Deutschland sei einfach zu teuer, um weitere Basen zu schaffen, kritisierte Marcel Pouchain Meyer: „Andere Länder sind tausendmal attraktiver als Deutschland.“

Ryanair stört sich vor allem an der Luftverkehrssteuer und an den Flugsicherheitsgebühren. Hochrangige Ryanair-Manager hätten bei der ehemaligen Ampel-Regierung vorgesprochen – ohne Reaktion, erklärte der Kommunikationschef auf der Pressekonferenz. Jetzt erwartet die irische Fluggesellschaft von der nächsten Bundesregierung, dass sie die Luftverkehrssteuer abschafft.

Am Flughafen Lübeck arbeiten laut Geschäftsführung aktuell rund 120 Menschen inklusive der IT, Parkplatzbewirtschaftung und der Architekten. Neben Ryanair fliegt die Fluggesellschaft Corendon im Herbst ins türkische Antalya. Außerdem stehen diverse Sonderreisen im Laufe des Jahres auf dem Flugplan.

# Café für Krebspatienten mit einem Vortrag einer Dermatologin vom UKSH

**LÜBECK.** Um das Thema „Metastasen vom Melanom ohne Hautkrebs-Diagnose“ geht es beim nächsten Patientencafé der

Schleswig-Holsteinischen Krebsgesellschaft am 11. März von 15 bis 17 Uhr im Café Steinhäusen, Am Burgfeld 3, in Lübeck. Als Re-

ferentin ist Dr. Viktoria Hagelstein, Fachärztin für Dermato-Onkologie am Universitätsklinikum Schleswig-Holstein, Cam-

pus Lübeck, eingeladen. Anmeldung bei Veronika Dörre per E-Mail an [doerre@krebsgesellschaft-sh.de](mailto:doerre@krebsgesellschaft-sh.de).

## Upcycling-Projekt beim Frauenwerk

**LÜBECK.** Das Evangelische Frauenwerk Lübeck-Lauenburg, Steinrader Weg 11, lädt ein zum „Falten von Origami-Blüten – ein Upcyc-

ling-Projekt“ am 11. und 25. März jeweils von 15 bis 17 Uhr. Anmeldung Telefon 0451/ 300 868712 oder [frauenwerk-hl@kirche-ll.de](mailto:frauenwerk-hl@kirche-ll.de).



Strandkörbe • Gartenmöbel • Markisen

# Urlaubsfeeling für Zuhause



**JUBILÄUMSSTRANDKORB**  
2-Sitzer, edle Bullaugen, Lifter für leichtere Verstellung, Doppelrollen 360° drehbar, Stoff und Bezüge waschbar, 2 Kissen extra

UVP 2.399€  
Strandkorb ab  
**1.499**

Solange der Vorrat reicht. Mitnahmepreis in Euro.

*Kommen Sie gerne zum Probesitzen vorbei!*

EINKAUFEN MIT DER



**KNUTZEN HOME**

knutzen-home.de

**KNUTZEN HOME Lübeck**  
Osterweide 14  
Telefon 0451 50 49 060

**KNUTZEN HOME Eutin**  
Industriestr. 12a  
Telefon 04521 79 56 00

**KNUTZEN HOME Oldenburg in Holstein**  
Am Voßberg 8  
Telefon 04361 50 63 90



GESUNDHEITS-TIPP

Neuropathie – Schädigungen des Nervensystems

Bei Neuropathie handelt es sich zunächst einmal nicht um eine bestimmte Erkrankung, sondern um einen Oberbegriff. Gemeint sind damit Erkrankungen der sogenannten peripheren Nerven, die nicht auf eine äußere Ursache zurückzuführen sind. Die peripheren Nerven sind alle Nerven außer dem zentralen Nervensystem, das das Gehirn und das Rückenmark umfasst. Damit sind nicht nur die Nerven selbst gemeint, dazu gehören auch die Blut- und Lymphgefäße. Betroffen können dabei einzelne Nerven sein, dann handelt es sich um eine Mononeuropathie, oder auch mehrere Nerven gleichzeitig, dann liegt eine Polyneuropathie vor.

SYMPTOME BETREFFEN AUCH DIE MUSKULATUR

Schädigungen der Nerven können sich auch auf Muskeln und Organe auswirken, da die Nerven dafür zuständig sind, Signale des Gehirns an diese zu übermitteln. Wie sich eine Neuropathie zeigt, kann unterschiedlich ausfallen und hängt auch vom Schweregrad ab. Grundsätzlich können beispielsweise die folgenden Symptome auftreten: Schmerzen, keine Wahrnehmung von Reizen, Kribbeln, Taubheit.

Wird die Muskulatur in Mitleidenschaft gezogen, können Reflexe beeinträchtigt werden oder komplett ausfallen. Auch Unsicherheiten beim Gang können eine Folge einer Neuropathie sein. Da es sich bei Neuropathie um den Oberbegriff handelt, gibt es beim Auftreten

der Symptome, der Art und Weise, wie diese vorkommen, in welcher Reihenfolge, wo sie ihren Ausgang nehmen usw. einige Unterschiede. Ganz wesentlich ist dabei zum Beispiel die Frage, ob es sich um eine akute Neuropathie handelt, die plötzlich beginnt, oder eine chronische Neuropathie, die sich deutlich langsamer über einen längeren Zeitraum entwickelt. Besonders in Bezug auf die Ursachen spielt diese Unterscheidung eine Rolle, denn bei einer akuten Neuropathie sind die Auslöser in der Regel ganz andere als bei einer chronischen.

Grundsätzlich kann eine Neuropathie eine ganze Reihe verschiedener Ursachen haben, es kommen tatsächlich Hunderte möglicher Auslöser infrage. Dazu zählen beispielsweise:

- Toxine
- Krebs
- bestimmte Medikamente
- Autoimmunerkrankungen
- Nährstoffmangel
- bestimmte Infektionen (zum Beispiel Hepatitis C, Lyme-Borreliose)

Gerade bei der chronischen Neuropathie ist die Ursache oft unbekannt. Die meisten Fälle mit einer bekannten Ursache gehen jedoch auf Diabetes mellitus zurück. Dann spricht

man auch von einer diabetischen Neuropathie. Diese beginnt oft in den Füßen.

Fußverletzungen werden in der Folge zu spät bemerkt und es kann zum Auftreten eines diabetischen Fußes kommen. Auch die Gelenke können bei einer diabetischen Neuropathie Schaden nehmen, wenn durch das fehlende Schmerzempfinden eine Überlastung unbemerkt bleibt. Von der Neuropathie können auch innere Organe betroffen sein, wie das Herz oder die Verdauungsorgane. Es kann zu Schwindel, Übelkeit, Erbrechen, Verstopfung oder anderen Beschwerden kommen.

DIAGNOSE UND URSACHENFORSCHUNG

Festgestellt wird eine Neuropathie durch verschiedene Untersuchungen wie die Messung der Nervenleitfähigkeit. Anschließend wird der Schweregrad bestimmt und unter anderem untersucht, welche Art von Nerven betroffen sind.

Der nächste Schritt ist die Ergründung der Ursache, beispielsweise durch Untersuchungen von Blut und Urin. Diese lässt sich in ungefähr einem Fünftel der Fälle nicht ermitteln, ist jedoch wichtig für die Behandlung und für die Heilungschancen. Gerade eine akute Neuropathie, die von Entzündungen ausgelöst wurde, kann vergleichsweise gut behandelt werden. Grundsätzlich wird bei der Grunderkrankung angesetzt und diese therapiert. Dadurch können die Beschwerden

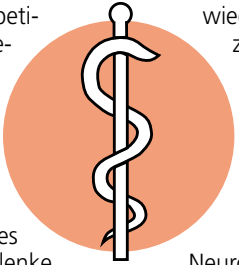

wieder abklingen oder sich zumindest bessern. Je nach Grunderkrankung stehen die Chancen auf eine Heilung oder Verbesserung unterschiedlich gut.

Liegt eine Form der Neuropathie vor, bei der sich die Ursache nicht behandeln lässt, geht es darum, die Beschwerden zu lindern und eine Verschlimmerung zu verhindern. Schwerpunkte der Behandlung sind dann beispielsweise die Schmerzbehandlung und die Erhaltung der Funktion der Muskulatur. Physiotherapie kann helfen, einer Versteifung der Muskeln vorzubeugen.

Bei einer Neuropathie im Zusammenhang mit Diabetes ist es wichtig, die Diabetes-Erkrankung in den Griff zu bekommen, also den Zucker regelmäßig zu überprüfen, und auf Alkohol zu verzichten. Die Füße sollten regelmäßig auf Verletzungen kontrolliert werden.

Durch eine Neuropathie kann, je nach konkretem Fall, der Alltag oder zumindest das Berufsleben stark beeinträchtigt werden. Berufe, die beispielsweise ein Hinaufsteigen auf Leitern erfordern, können unter Umständen nicht mehr ausgeübt werden, wenn die Reizempfindung in den Füßen beeinträchtigt ist. Auch die Feinmotorik kann betroffen sein. Umso wichtiger ist die Behandlung einer Neuropathie im Rahmen der Möglichkeiten, damit Betroffene möglichst lange ein normales Leben führen können.

Gesunde Grüße aus den Pinguin-Apotheken

Jetzt beginnt die Fastenzeit

Aschermittwoch: Immer mehr Menschen verzichten nicht mehr nur Lebens- und Genussmitteln.

Nach dem Aschermittwoch beginnt für viele Menschen die Fastenzeit. Fasten ist eine alte Form der Enthaltsamkeit, die in vielen Kulturen belegt ist. Beim Fasten wird für eine begrenzte Zeit meist ganz oder teilweise auf bestimmte Speisen, Getränke, und Genussmittel verzichtet. Abnehmen und Zellreinigung, also mehr Wohlbefinden oder eine bessere Gesundheit sind oft Gründe für die mehrwöchige Abstinenz.

Es wird nicht mehr nur Lebens- und Genussmitteln entsagt. Immer mehr Menschen verzichten in der Fastenzeit bis Karfreitag auch auf anderes, um nicht nur dem Körper, sondern auch dem Geist, der Natur und den Mitmenschen Gutes zu tun: Fernseher, Auto, Plastik, Handy oder nicht unbedingt notwendigen Konsum. Andere versuchen bestimmte Verhaltensweisen zu vermeiden, die ebenfalls alltäglich geworden sind, aber nicht positiv wirken, wie Schimpfen oder Grübeln.

Der Verzicht auf bestimmte Aktivitäten, die ablenken oder den Geist belasten, sorgt für mehr Ruhe und Entspannung: achtsam den Moment genießen. Ablenkendes auch gedanklich auszuschalten, fördert die Fokussierung und schafft Zeit für das geplante Vorhaben. Einfach mal das Gehirn von der Hochleistung entlasten, bewegte Bilder, Geräusche oder neue unterbrechende Tätigkeiten durch Fernsehen oder Social Media zu verarbeiten. So wird Fasten nicht zum Verzicht, sondern zum Gewinn.

Gewohnheiten bestimmen den Tagesablauf, äußere Reize führen zu automatischen Reaktionen, die nicht mehr reflektiert werden. Der Tag wird einfach abgespult. Unangenehme Gedanken und Gefühle werden verdrängt oder lösen direkte Reaktionen aus, die manchmal hinterher bereut werden. Wer erschafft, unangenehme Gefühle zu nutzen, um zu erkennen, dass eigene Bedürfnisse nicht erfüllt sind, findet mit etwas Übung Ideen für ein lösungsorientiertes Handeln und wird durch positive Gefühle belohnt. „Der moderne Alltag verleitet zur Unachtsamkeit. Ständige Erreichbarkeit, die Verschmelzung von Privat- und Berufsleben, das Managen des Familien- oder auch des Studien- und Schulalltags – die Gesellschaft verlangt uns viel ab“, so der AOK-Serviceregionsleiter Reinhard Wunsch. Das Gehirn ist nicht für Multitasking gemacht – es signalisiert schnell, dass es zu viel ist. Anstatt den Moment bewusst wahrzunehmen, sich über Geschäftes einfach zu freuen, wird schon die nächste Tätigkeit geplant. Oder es wird vermeintliche Ablenkung und nur gefühlte Entspannung gesucht, die dem Hirn aber wieder Hochleistung beim Fernsehen oder ‚Surfen‘ im Internet abverlangt. Hier wird bereits aus ein bisschen weniger ein echter Gewinn. Übrigens: Nicht nur das Negative zu sehen und zu schimpfen ist auch ein Gewinn, wenn sich der Blick auf das Positive im Alltag richtet.

Anzeige

Tisch gedeckt, Freunde da. Aber: Aufs Essen freuen kann ich mich nicht

Da hat man sich so viel Mühe gegeben: Den Tisch gedeckt, seit Stunden gekocht, Freunde eingeladen. Alle sind da. Allerdings auch die Sorgen vor Völlegefühl, Magendrücken und Blähungen. Dabei ist es unnötig, sich zu quälen. Denn GASTEO Magen-Tropfen bringen die Freude am Genuss zurück.

EINZIGARTIGE HEILPFLANZEN-KOMBINATION FÜR DIE „ERSTE MAGENHILFE“

Einzigartig und so

nur in GASTEO Magen-Tropfen erhältlich, sorgen sechs clever kombinierte Heilpflanzen für eine schnelle „Erste Magen- und Verdauungshilfe“. Bitterstoffe – enthalten in Wermut-, Benediktenkraut und Angelikawurzel – erhöhen rasch die Speichelproduktion und regen im Magen-Darm-Trakt Gallensaft und Magensäure an.<sup>1,2</sup> Zusätzlich entspannen Gänsefingerkraut, Süßholzwurzel und Kamillenblüten und bringen ein wohliges Bauchgefühl.



Wie gerne würde ich mitgenießen

NACH DEM ESSEN – UND PERFEKT FÜR UNTERWEGS

Auch dank der guten Verträglichkeit perfekt für das Essen zuhause, genauso wie für die Party

bei Freunden! Weiteres Plus: GASTEO Magen-Tropfen im praktischen Dosierfläschchen bleiben nach dem ersten Gebrauch noch zwölf Monate verwendbar.

1 Liszt et al. (2017) PNAS; 114(30), E6260-E62691; 2 Inge Depoortere (2014) Gut; 63:179-190.

GASTEO® Flüssigkeit zum Einnehmen. **Wirkstoffe:** Gänsefingerkraut, Süßholzwurzel, Angelikawurzel, Benediktenkraut, Wermutkraut, Kamillenblüten. Traditionelles pflanzliches Arzneimittel zur Anwendung bei leichten Verdauungsbeschwerden (z. B. Völlegefühl, Blähungen), sowie leichten krampfartigen Beschwerden im Magen-Darm-Trakt ausschließlich auf Grund langjähriger Anwendung. **Enthält 40 Vol.-% Alkohol.** (Stand: 11/2022). **Zu Risiken und Nebenwirkungen lesen Sie die Packungsbeilage und fragen Sie Ihre Ärztin, Ihren Arzt oder in Ihrer Apotheke.** Cesra Arzneimittel GmbH & Co. KG, Flugstraße 11, 76532 Baden-Baden

Blähungen? Völlegefühl? Magenkrämpfe?

**GASTEO®**

hilft Deiner Verdauung über den Berg

Fragen Sie in Ihrer Apotheke danach!

PZN 10738439, AVP 10,89 €



Qualität  
zertifiziert gemäß  
DIN EN ISO 9001:2015

# PINGUIN APOTHEKEN

EISKALT  
REDUZIERT\*

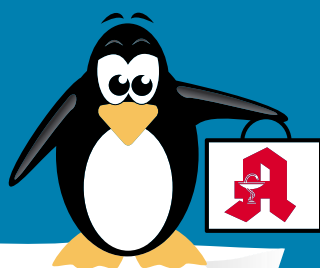

## MÜSSEN WIR BESTELLEN - KENNEN WIR NICHT - 99,85% AUF LAGER\*

### Vitamin B-Komplex Ratiopharm

120 Stck.

43 %  
gespart

statt ~~41,94 €~~

24.00 €



### Nasenspray Ratiopharm für Kinder

10 ml

30 %  
gespart

statt ~~4,24 €~~

2.95 €



### Gelomyrtol forte

60 magensaftresistente  
Weichkapseln

36 %  
gespart

statt ~~37,50 €~~

23.90 €



### Silomat Hustenstiller

100 ml Saft

20 %  
gespart

statt ~~11,83 €~~

9.45 €



I = 94,50 €

### Neo-angin

24 Haltabletten  
zuckerfrei

31 %  
gespart

statt ~~11,50 €~~

7.95 €



### Vigantol 1000 I.E.

Vitamin D3  
100 Stck.

22 %  
gespart

statt ~~8,98 €~~

6.98 €



+ größte Auswahl\*  
+ bestens beraten  
+ keine Einheitsmedizin  
= einfach in guten Händen!



PINGUIN  
APOTHEKEN

Inhaber Jörg Ortmann e. K.

### Wick MediNait Erkältungssaft für die Nacht

180 ml

26 %  
gespart

statt ~~25,49 €~~

18.95 €



I = 105,28 €

## Rufen Sie uns an oder bestellen Sie unter: [www.pinguinapotheke24.de](http://www.pinguinapotheke24.de)

\*Für alle Produkte gilt zu Risiken u. Nebenwirkungen fragen Sie Ihren Arzt oder Apotheker - Dieser Preis gilt nach den gesetzlichen Bestimmungen, wenn diese Arzneimittel zu Lasten der gesetzlichen Krankenkassen abgegeben werden - Gilt nicht für verschreibungspflichtige Arzneimittel.

Angebote gültig vom 08.03.2025 - 15.03.2025

Am Hauptbahnhof/  
ZOB  
Konrad-Adenauer-Str. 1  
Tel.: 0451/82966

Im Hochschulstadtteil /  
Im Campus  
Alexander-Fleming-Str. 1  
Tel.: 0451/292 896 66

In der Mühlenstraße  
Südl. Altstadt  
Mühlenstr. 37  
Tel.: 0451/707 510 10

In der Königstraße  
auf 2 Etagen / EG + 1. OG  
Königstr. 59-63  
Tel.: 0451/292 75 55



KFZ ANGEBOTE

MOTORRÄDER / ZWEIRÄDER

Roller Yamaha XMAX 125, Bj. 2012, 21.500 Km, Preis 450€, ☎ 0163/1547022

KFZ GESUCHE

PKW KAUFGESUCHE

Privat sucht alten BMW ☎ 0170/3861811

WOHNMOBILE / -WAGEN

Camper su. Wohnmobil. 0175/3706428

Kaufe Wohnmobile + Wohnwagen ☎ 03944-36160, www.wm-aw.de Fa.

MARKTPLATZ

MÖBEL / HAUSRAT

Abholung von gebr. Möbeln für bedürftige Menschen in Litauen. Tel.: 0176/55 29 18 30

Verk. Möbel (Selbstabbau), Haushaltsgeräte, Deko und Geschirr uvm., Samstag, 08.03. v. 9-15 Uhr (früher zwecklos), Bad Schwartzau, Pariner Str. 78, EG-Whg., Resch/ Ott ☎ 0171/518 04 16

KUNST- UND SAMMLERMARKT

Alte Münzen von Sammler gesucht. ☎ 0171/6403700

Zum 70. im März die Original-LN-Zeitung vom Geburtstag 1955 verschenken! Nur 25€. Priv./HL ☎ 01 76 84 28 08 41

HOBBY UND FREIZEIT

2 Karten Herbert Grönemeyer, 12.09.2025 in Berlin, Preis VB. ☎ 0173/6322580

E-MountainBike BOSCH 625Wh ca.1,5J alt, erst 823km, gepflegt, starker BOSCH CX Motor bis 85NM, Akkuper für 150km Touren, VB 1150€ ☎ 01 76 84 28 08 41

BOOT- / WASSERSPORT

Dehler Optima 986, L: 9,80 m B: 3,0 m, BJ 1984, Yamaha 15 KW, wenig gelaufen, Teakdeck, Seefunkanlage, Sprayhood + Kuchenbude neu, 25.000 € VB, Zuschr. an Z14 035 210

WIR SIND NACHHALTIG

Sämtliche Fasern für die Papierherstellung in Deutschland stammen aus nachhaltig bewirtschafteten und vielfach sogar zertifizierten Quellen. Quelle: BDZV

WOCHENSPIEGEL

WÜLBECER + OSTHOLSTEN WÖCHENSPIEGEL



GLÜCK IM NORDEN Die Partnersuche mit Herz

Finden Sie kostenlos Singles an der Ostsee!

JETZT KOSTENLOS REGISTRIEREN: glueck-im-norden.de

- Über 20 Jahre Erfahrung
- Server in Deutschland
- Keine versteckten Kosten

VERSCHIEDENES

Christus - für Dich gestorben

Leere Warenkartons, gr./kl., kostenlos abzuholen; 23923 Hernburg-Lübeck. ☎ 038821/66830

Verschenke Druckerpatronen Canon 580/581. ☎ 0 163/ 173 94 59

Versenkbare Nähmaschine zu verschenken. Funktionen: Knöpfe annähen, sticken, etc. ☎ 04502/71815

Moderne Anrichte aus Kirschholz, massiv mit schwarzen Akzenten, an Selbstabholer zu verschenken. Maße 1,60 m B x 1,10 m H x 0,45 m T, rechts u. links sind Türen, leicht angeschrägt, mit je 2 Einlegeböden, in der Mitte eine Vitrine mit 2 Glastüren und 1 Glaseinlegeboden. ☎ 0451-499 46 72

Verschenke alte Seekarten (2 x Weltumsegelung). ☎ (0 451) 44 169

KARSTADT Lübeck & Mölln: alte Holzkleiderbügel mit Aufschrift Karstadt Lübeck oder Karstadt Mölln gesucht. ☎ 0421 / 47 885 875

Kellerflohmkt für Schnäppchenjäger, Samstag, 10:00-15:00 Uhr, bei Brede, Wickedestr. 7 ☎ (0176) 280 41 001

Mobile Fußpflege! ☎ 0172 - 90 80 685

Sammler sucht 5 und 10 DM Münzen, auch Scheine u. Kleingeld ☎ (0171) 4 721 861

BEKANNTSCHAFTS- ANZEIGEN

SIE SUCHT IHN

Bildschöne Helga, 78 J., seit kurzem verwitwet, bin eine natürliche, herzliche Frau, jung geblieben, unkompliziert und häuslich. Die Einsamkeit ist nicht leicht für mich, mir fehlt das tägliche Miteinander, ich habe keine großen Ansprüche, nur Sehnsucht nach einem ehrlichen Lebenspartner, habe ein Auto und würde am liebsten zusammenziehen. pv Tel. 0160 - 97541357

Ich Verena 68 J., leider verwitwet, bin e. ruhige, hübsche, natürliche Frau, sauber und gepflegt, ich habe e. treues gutes Herz, koche sehr gerne u. gut, beruflich habe ich lange in der mobilen Altenpflege gearbeitet. Die Einsamkeit ist nicht einfach für mich, deshalb suche ich einen liebevollen Mann bis 80 J., für den ich da sein darf. pv Tel. 0151 - 62903590

ER SUCHT SIE

Rüstiger Rentner su. unternehmungslustige Dame für alles was zusammen mehr Spaß macht als allein! 0176 61492527

DISKRETE TREFFS

Er, 59 J. su. vernachl. Sie, zwecks geleg. erotischer Treffs. Keine finanz. Interessen, 100% Diskretion. ☎ 01520/9160118

KONTAKTBÖRSE / EROTIK

Heißer Hengst für reife Stute frei! ☎ 0 176 61 492 527

IMMOBILIENVERKAUF

HÄUSER

**Eigenheim in Sicht?**

Gemeinsam verwirklichen wir Ihr Traumhaus ganz nach Ihren Vorstellungen!

**CONTRACT Vario**  
Endlich zuhause!  
TRAUMHÄUSER SEIT 1996

contract-vario.de  
04505 5805-0  
contractvario

Zu den Gründen 14 | 23623 Ahrensböök-Dakendorf

EIGENTUMSWOHNUNGEN

**Top-Objekt der Woche**

Kostenlose Marktwertermittlung: [www.unser-immobilienwert.de](http://www.unser-immobilienwert.de)

**Komfortable ETW in Bestlage von Timmendorfer**  
2. Reihe, ca. 51 m², 1 Zim., Balk., Aufzug, Schwimmb., Sauna, Bj. 1979, EnV, 130 kWh/(m²a), D, Gas, 339.000 € (zzgl. 3,33% inkl. MwSt. Käuferprov.)

[moellerherm-immobilien.de](http://moellerherm-immobilien.de) 0800-77 16 100  
Persönlich gut beraten

**MÖLLERHERM IMMOBILIEN**

Dassow - Pötenitz

Traumhafte 2,5-Zimmerwhg. an der Ostsee, ca. 74 m² Wohnfl., 1. OG, helles Wohn- u. Esszimmer, offene Küche inkl. E-Geräten, mod. gestalterter GR, Bj. 2015, B: 100,7 kWh/(m²a), Kl: D, Gas-FBH, KP: 295.000,- € 0451-8009410 von-wuelfing-immobilien.de

ETW in Strandnähe!

Traumhafte EG-Whg. mit großz. Terr. in Dahme, ca. 77 m² Wohnfl., 2 ZL., offene EBK, helles WZ, WB, SZ mit Terr.-Zugang, SP vorhanden, Bj. 1981, V: 36,23 kWh/m² p.a., Kl: A, Nachsp.-ZH, KP: 220.000,- € 0451-8009410 von-wuelfing-immobilien.de

**ESPLANADE IMMOBILIEN**

[info@esplanade-immobilien.de](mailto:info@esplanade-immobilien.de)  
Tel.: 0451-7907190

**Freie Lieferung direkt an der Vorderreihe Eigentumswohnung mit Balkon, Wasserblick und Stellplatz**

ca. 66,62 m² Wohnfläche, MEA 597/10.000stel., Hausgeld 540,- € inkl. Instandhaltung, Baujahr ca. 1965, 3 Zimmer, Vollbad + Gäste WC, Balkon, 1 Außenstellplatz, Keller, Dachboden, Verbrauchsausweis, Gaszentralheizung, D, 122,9 kWh / (m²\*a)

**KP 365.000,- €**

**Kontaktieren Sie uns gerne!**

Lübeck - Priwall

Traumhafte ETW ca. 300 m von der Ostsee entfernt, ca. 140 m² Wohnfl., 4 ZL., helles Wohnzimmer, SZ mit Ankleidezimmer, EZ mit Balkonzugang, Vollbad, Sauna, Südbalkon mit Markise, Außenstellplatz, 480,- € Hausgeld mtl., Bj. 1936, B: 154,6 kWh/(m²a), Kl: E, Gas-Hz., KP: 870.000,- € 0451-8009410 von-wuelfing-immobilien.de

Scharbeutz

Traumhafte EG-Wohnung in Strandnähe, ca. 87,50 m² Wohnfl., ca. 15 m² Nutzfl., 3 Zimmer, helles WZ, bodentiefe Terrassenfenster, offene EBK, ger. SZ, Gästezi., mod. DB, Gäste-WC, gr. Terasse, Carport, el. Außenrollläden, Bj. 2013, V: 12,3 kWh/m² p.a., Kl. A+, Strom-Wärmepumpe, KP: 490.000,- € 0451-8009410 von-wuelfing-immobilien.de

**ESPLANADE IMMOBILIEN**

[info@esplanade-immobilien.de](mailto:info@esplanade-immobilien.de)  
Tel.: 0451-7907190

**Timmendorfer Strand – Exklusives Appartement mit traumhaftem Ausblick aus der 26. Etage**

Eigentumswohnung im Plaza Premium Hotel, Wfl. ca. 36 m², 1 Zimmer, Bj. ca. 1972, Duschbad, Pantryküche, Balkon, Hausgeld 225 € p.m., Kellerabteil, verschiedene Serviceangebote des Hotels nutzbar, Bedarfsausweis, Gaszentralheizung, C, 91,4 kWh

**KP 229.000,- €**

**Kontaktieren Sie uns gerne!**

**ESPLANADE IMMOBILIEN**

[info@esplanade-immobilien.de](mailto:info@esplanade-immobilien.de)  
Tel.: 0451-7907190

**Lübeck St. Jürgen – Liebevoll modernisiertes Zweifamilienhaus mit Wärmepumpe und Garage ideal für Selbstnutzer oder Ferienvermietung**

2 Einheiten, Grdst. 210,00 m², Gesamtlf. ca. 237,16 m², Wohnfl. ca. 177,94 m², Bj. 1893, JNKM kalkuliert ca. 30.420,- €, Luftwärmepumpe, Strom-Mix, Bedarfsausweis, B, 59,6 kWh (m²\*a)

**KP 998.000,- €**

**Kontaktieren Sie uns gerne!**

**ESPLANADE IMMOBILIEN**

[info@esplanade-immobilien.de](mailto:info@esplanade-immobilien.de)  
Tel.: 0451-7907190

**Energieeffizienzklasse: A+ Doppelhaushälfte mit hervorragender Energieeffizienz und viel Platz im Hochschulsiedeteil**

ca. 142 m² Wohnfläche, 4 Zimmer, Vollbad, Dachgeschoss bereits ausgebaut, Terrasse/Garten, 2 Außenstellplätze, Baujahr: ca. 2008, Wärmepumpe/Fernwärme, Geothermie, Verbrauchsausweis, A+, 18 kWh/(m²\*a)

**KP 575.000,- €**

**Kontaktieren Sie uns gerne!**

**Zu Fuß zum Strand...**

Stilvolles EFH in ruhiger Sackgassenlage v. Grömitz, ca. 170 m² Wohnfl., 6 Zimmer, umlaufende Sonnenterrasse, ca. 80 m² Vollkeller mit Infrarotkabine, großz. Wohn- u. Esszimmer, Landhaus-Wohnküche, Gäste-WC mit Duschanschlüssen, VB mit Badewanne u. Dusche, el. Rollläden, Strom-WP mit Klimaanlage, FBH im EG und Bad, Doppelcarport, Außen-SP, Bj. 2007, V: 63,8 kWh/(m²a), Kl. B, Erd-WP, KP: 975.000,- € 0451-8009410 von-wuelfing-immobilien.de

**Stockelsdorf**

EFH in ruhiger Lage, ca. 130 m² Wohnfl. auf ca. 757 m² Grundstück, 5 Zimmer, gr. EBK m. Essbereich, ger. WZ mit Kamin, Kinderzi. m. Zugang zur überdachten Terrasse, SZ mit Echtholzparkett, Wannenbad, Garage u. SP, Bj. 1964, B: 236,7 kWh/m² p.a., Kl. G, Gas-Heizung, KP: 395.000,- € 0451-8009410 von-wuelfing-immobilien.de

**Energetische Bewertung vor dem Kauf.**  
[www.premium-energieberatung.de](http://www.premium-energieberatung.de)

HL - St. Jürgen, von privat zu verk., DHH, 4 Zi., 95 m² Wfl., 406 m² Eigenland, gr. Garten, stadt- u. universitätsnah, KP 359.000 € ☎ 0151/46429358

Grömitz-Privatverkauf: exkl. 6 Zi.-EFH, Bj. 2007, 170 m², Keller 80 m², Erdwärme-Hzg. m. Klimaanlage, Grd. 740 m², EA liegt vor. 975.000 € ☎ (0 151) 212 40 771

**ESPLANADE IMMOBILIEN**

[info@esplanade-immobilien.de](mailto:info@esplanade-immobilien.de)  
Tel.: 0451-7907190

**Hanseatische Rarität „Hamburger Kaffeemühle“ Großzügiges Jugendstil-Anwesen**

ca. 275 m² Gesamtlf., Bj. ca. 1929, aktuell 2 Wohneinheiten, nutzbar als Ein- oder Zweifamilienhaus, freie Lieferung, herrlich eingewachsenes Grundstück mit 3.464 m² (hiervon 1.780 m² ausgewiesenes Gartenland), hohe Decken, Holzdielen, Sprossenfenster, Kassettenüren, Kapitänszimmer, Terrasse, Garage, Ölheizung (Bj. ca. 2011), Bedarfsausweis, F. 160,7 kWh

**KP 740.000,- €**

**Kontaktieren Sie uns gerne!**

**MARKS IMMOBILIEN SEIT 1989**

[www.marks-immobilien.de](http://www.marks-immobilien.de) 0451-32266

Mölln

Charmantes EFH mit Einlieger-Whg. in Waldrandlage, ca. 99 m² Wohnfl., ELW mit ca. 64 m², ca. 1.007 m² Grundstück, WZ mit Zugang zu Terrasse u. Garten, DB mit ebenerd. Du., EBK inkl. E-Geräten, Vollkeller, Carport u. mehrere Stellplätze, Bj. 1972, umfangreich saniert in 2011, V: 121,7 kWh/m² p.a., Kl: D, Gas-ZH, KP: 395.000,- € 0451-8009410 von-wuelfing-immobilien.de

Scharbeutz - Klingberg

Stilvolles Einfamilienhaus mit traumhaftem Garten! Ca. 185 m² Wohnfläche, ca. 901 m² Grundstück, hochw. Ausstattung, großz. Wohn- Esszimmer mit Terrassenzugang, offene Designer-Küche, mod. DB, Vollbad im OG, HWR, Bj. 2012, V: 88,4 kWh/m² p.a., Kl. C, Gas-FBH, KP: 875.000,- € 0451-8009410 von-wuelfing-immobilien.de

Bäk

Charmantes EFH mit Einlieger-Whg. ca. 160 m² Wohnfl., davon ca. 73 m² ELW, ca. 861 m² Eck-Grundstück, 8 Zimmer, geräumiges Entree, Küche mit E-Geräten, Wohn- und Esszimmer mit Terrassenzugang, SZ, Duschbad, Teilkeller, Bj. 1973, B: 272,3 kWh/m² p.a., Kl. H, Gas- ZH, KP: 265.000,- € 0451-8009410 von-wuelfing-immobilien.de

Bülow

Modernes Generationshaus auf ca. 2.000 m² Grdst., ca. 217 m² Wohnfl., WZ mit Kamin, großz. SZ, helles Badezimmer, offene EBK mit Kacheln, umfangr. Sanierung zw. 2013-2023, Aufteilung in zwei sep. WZ mögl., Warmwasseraufbereitung über Solarthermie, Bj. 1929, B: 82,31 kWh/(m²a), Kl: C, Gas-FBH, KP: 445.000,- € 0451-8009410 von-wuelfing-immobilien.de

**IMMOBILIE VERKAUFEN?**

Lassen Sie sich jetzt beraten.

[www.lubeca-immobilien.de](http://www.lubeca-immobilien.de)

**Urlaubsfeeling das ganze Jahr**

Haffkrug, ca. 74 m², 2,5 Zim., 2 Ebenen, Terr., Stellpl., Bj. 1968, EnB, 183 kWh/(m²a), F, Gas, 429.000 € (zzgl. 3,33 inkl. MwSt. Käuferprov.)

[moellerherm-immobilien.de](http://moellerherm-immobilien.de) 0800-77 16 100  
Persönlich gut beraten

**MÖLLERHERM IMMOBILIEN**

ANLAGEOBJEKTE

Nur 2 km zum Strand!

Attraktives Mehrfamilienhaus mit 5 Parteien in Scharbeutz, insg. ca. 312 m² Wohnfl., ca. 598 m² Grdst., 2006 # 2024 fortlaufend saniert, 3 Außenstellplätze möglich, Soll-Mieteinnahmen ca. 45.800,- € p.a., Bj. 1960, B: 72,5 kWh/(m²a), Kl: B, Gas-ZH, 795.000,- € 0451-8009410 von-wuelfing-immobilien.de

**ESPLANADE IMMOBILIEN**

[info@esplanade-immobilien.de](mailto:info@esplanade-immobilien.de)  
Tel.: 0451-7907190

**Faktor: 15,3-fach Wohn- und Geschäftshaus in zentraler Lage zwischen Hauptbahnhof und Ziegelstraße**

ca. 1.135,13 m² Gesamtfläche, ca. 666,15 m² Wfl., ca. 273,98 m² Gewerbefl., 588 m² Grdst., JNKM IST ca. 124.153,20 €, 12 Wohneinheiten, 6 Gewerbeeinheiten, vollvermietet, Außenstellplätze Bj. ca. 1954, Gaszentralheizung, Wohnteil: Verbrauchsausweis, E, 139,00 kWh, Nicht-Wohnteil: Verbrauchsausweis, Endenergieverbrauch Wärme: 165,3 kWh / Endenergieverbrauch Strom 152,2 kWh

**KP 1.900.000,- €**

**Kontaktieren Sie uns gerne!**

Bad Segeberg

Saniertes Wohn- und Bürogebäude zur Selbstnutzung, insg. Ca. 161 m² Bürofl. Im EG und OG, DG-Wohnung mit 2 Zi., ca. 45 m² Wohnfl., ca. 4.200,- € Netto-ME p.a., Bj. 1956, 2018 saniert, Doppelgarage u. 10 SP, ca. 600 m² Grundstück, B: 246 kWh/(m²a), Kl: G, Öl-ZH, KP: 400.000,- € 0431-58092560 von-wuelfing-immobilien.de

**ESPLANADE IMMOBILIEN**

[info@esplanade-immobilien.de](mailto:info@esplanade-immobilien.de)  
Tel.: 0451-7907190

**Innenstadt-Obertrave Top modernisiertes Mehrfamilienhaus mit Balkonen in bester Innenstadtlage**

6 Einheiten, Grdst. 133 m², Wohnfl. ca. 296 m², Bj. ca. 1900, JNKM IST ca. 46.560,- €, Modernisierungen: Leitungen, Elektrik, Heizungen, Fenster, Küchen & Bäder, Gaszentralheizung, Bedarfsausweis, D, 115 kWh (m²\*a)

**KP 1.250.000,- €**

**Kontaktieren Sie uns gerne!**



Geschäftsleitung: Björn Bothe & Adrian Schimpf  
Leiter Media-Vermarktung: Rainer Wilkens

Anzeigenabteilung: Tel. 04 51/1 44-17 63  
Fax 04 51/1 44-17 79  
Privatanzeigen: Tel. 04 51/1 44-11 11  
e-mail: [wochenspiegel.anzeigen@LN-luebeck.de](mailto:wochenspiegel.anzeigen@LN-luebeck.de)

Zustellung: kostenlos, sonnabends  
Lübecker Wochenspiegel Zustell GmbH  
Telefon: 04 51/1 44-18 26

Gesamt-Druckauflagen:

Ausgabe Lübeck	95.985
Ausgabe Bad Schwartau / Stockelsdorf	26.805
Ausgabe Lübecker Bucht	16.650
Ausgabe Eutin / Malente	17.810
Gesamtauflage	157.250

Falls Sie dieses Produkt nicht mehr erhalten möchten, bitten wir Sie, einen Werbeverbotsaufkleber mit dem Zusatzhinweis - „bitte keine kostenlosen Zeitungen“ an ihrem Briefkasten anzubringen.  
Weitere Informationen finden Sie auf dem Verbraucherportal [www.werbung-im-Briefkasten.de](http://www.werbung-im-Briefkasten.de)

Wochenspiegel

Verlag: Lübecker Nachrichten Media GmbH  
Herrenholz 12, 23556 Lübeck

Druck: A. Beig Druckerei und Verlag GmbH & Co. KG  
Damm 9-19  
25421 Pinneberg

www.wochenspiegel-online.de

Redaktionsleitung: Sabine Goris

Redaktion:

Tel. 04 51/1 44-17 81  
e-mail: [wochenspiegel.redaktion@LN-luebeck.de](mailto:wochenspiegel.redaktion@LN-luebeck.de)

Anzeigenschluss: Dienstag 15.00 Uhr  
Redaktionschluss: Dienstag 16.00 Uhr

Zurzeit gilt die Anzeigenpreisliste Nr. 50 vom 01. Januar 2025

Mitglied im





IMMOBILIENVERKAUF ANLAGEOBJEKTE HÄUSER EIGENTUMSWOHNUNGEN FERIEN- UND FREIZEITIMMOBILIEN MIETANGEBOTE MIETGESUCHE



info@esplanade-immobilien.de  
Tel.: 0451-7907190



**Denkmalgeschütztes Mehrfamilienhaus mit 16 Einheiten an der Obertrave/Musikhochschule courtagefrei**

ca. 663 m² Wohnfläche, 394 m² Grdst., Bj. ca. 1600, JNKM IST ca. 76.914,- €, Miete/m² ca. 9,67 €, Mietsteigerungspotenzial, Gasetagenheizungen, Energieausweis lt. Gesetzgeber nicht benötigt  
**KP 2.190.000,- €**

**Kontaktieren Sie uns gerne!**





**Wir suchen laufend.... Ein-/Zwei-/Mehrfamilienhäuser Doppelhaushälften / Eigentumswohnungen**  
Gerne beraten wir Sie kostenlos!  
Tel. 0451 - 610 30 40  
[www.grohmann-immobilien.de](http://www.grohmann-immobilien.de)



IMMOBILIEN SEIT 1978

**Travemünde ges.!**  
Für das Portfolio einer norddeutschen Mediziner Familie suchen wir in den begehrten Straßenzügen Travemündes (Umkreis Kaiserallee und Helldahl) Eigentumswohnungen ab 2 Zimmer und Einfamilienhäuser ab ca. 4 Zimmer mit Stellplatz in gepflegtem Zustand. Kaufpreis je nach Lage und Zustand. 0451-8009410 von-wuefling-immobilien.de

**VON HH NACH LÜBECK:** Junge Familie aus HH mit 2 Kindern sucht Immobilie in Nähe der schönen Trave. Ab 120m² Wohnfläche, gerne neueres Baujahr. KP bis € 650.000,-. ☎ 04102-8243050 [www.kriechimmobilien.de](http://www.kriechimmobilien.de)

**Großzügiges EFH ges.!**  
Für eine Lübecker Unternehmerfamilie suchen wir ein modernes Einfamilienhaus ab ca. 200 m² Wohnfläche mit gehobener Ausstattung und großem Garten. KP bis ca. 1,5 Mio. €. Diskrete Abwicklung garantiert! 0451-8009410 von-wuefling-immobilien.de

**Haus mit ELW ges.!**  
Akademiker-Ehepaar sucht ein Einfamilienhaus mit separater Einliegerwohnung in Lübeck oder Umgebung bis ca. 750.000,- €. 0451-8009410 von-wuefling-immobilien.de

**OSTSEELIEBHABER SUCHT** kleines EFH bis 120 m² Wohnfläche und kleinem Grundstück in Meeres-Nähe. KP bis € 650.000 ☎ 04102-8243050 [www.kriechimmobilien.de](http://www.kriechimmobilien.de)

**Reihenendhaus ges.!**  
Junge Familie mit 4-jähriger Tochter sucht ein Reihenendhaus mit min. 4 Zimmern, kl. Garten und Stellplatz. KP bis ca. 480.000 €. 0451-8009410 von-wuefling-immobilien.de

**Wir suchen Reihen- / DHH / EFH auf Eigenland od. EP in Lübeck, Bad Schwartau, Stockelsdorf und Umgebung**

**Wir freuen uns auf Ihren Anruf**



Tel. 0451 - 2 77 77  
**Nehlsen**  
[www.immo-nehlsen.de](http://www.immo-nehlsen.de)

EIGENTUMSWOHNUNGEN

**Wir suchen laufend... Eigentumswohnungen & Immobilien jeder Größe**  
Tel. 0451 - 610 30 40  
Arnimstr. 29 a, 23566 Lübeck  
[www.grohmann-immobilien.de](http://www.grohmann-immobilien.de)



IMMOBILIEN SEIT 1978

**Exklusive ETW ges.!**  
Für einen geschätzten Neukunden suchen wir nach dem Verkauf des EFH eine hochwertige Penthouse-Wohnung mit Fahrstuhl oder eine barrierefreie Etagenwohnung mit Balkon oder Terrasse, sowie TG-Stellplatz oder Garage in Lübeck oder Bad Schwartau. Bevorzugt in ruhiger Lage mit Weitblick oder am Feldrand. KP bis ca. 700.000 €. 0451-8009410 von-wuefling-immobilien.de

**Mit Wasserblick ges.!**  
Für einen Hamburger Unternehmer suchen wir eine 3- bis 4-Zimmer-Wohnung mit Stellplatz und Blick auf die Wakenitz, die Trave oder den Mühlen- oder Krähensteich. KP je nach Lage und Ausstattung. 0451-8009410 von-wuefling-immobilien.de

**Altbaucharme gesucht!**  
Architektenpaar sucht eine stilvolle Altbauwohnung mit hohen Decken und typischen Stilelementen in Lübeck St. Gertrud, St. Jürgen oder der Altstadt. KP bis ca. 750.000,- €. 0451-8009410 von-wuefling-immobilien.de

**Barrierefreie ETW ges.!**  
Rüstiges Seniorenehepaar im Ruhestand sucht eine altersgerechte 3-Zimmer-Wohnung im EG oder mit Aufzug und Terrasse / Balkon. KP bis ca. 400.000 €. 0451-8009410 von-wuefling-immobilien.de

**Neubau-Wohnung ges.!**  
Erfolgreicher Journalist sucht eine neuwertige ETW ab ca. 100 m² mit Balkon und Terrasse und SP auf der Altstadtinsel. 0451-8009410 von-wuefling-immobilien.de



[www.marks-immobilien.de](http://www.marks-immobilien.de) 0451-32266

ANLAGEOBJEKTE

**Lübecker Bucht ges.!**  
Für den Geschäftsführer einer Reederei suchen wir als Anlageobjekt ein MFH mit wenig Renovierungsstau und vorzugsw. 1-3 Zimmer-Mietwohnungen in guter Lage an der Lübecker Bucht zwischen Travemünde bis Grömitz, Kaufpreis je nach Lage und Zustand. 0451-8009410 von-wuefling-immobilien.de

**MFH gesucht!**  
Privatinvestor aus Berlin sucht ein gepfl. Mehrfamilienhaus mit min. 8 Wohneinheiten in Lübeck oder Bad Schwartau. KP bis ca. 1,2 Mio €. Provisionsfrei für den Eigentümer. 0451-8009410 von-wuefling-immobilien.de

**Sanierungsobjekt ges.!**  
Projektentwickler aus Potsdam sucht sanierungsbed. Wohn- und Geschäftshäuser in zentralen Lagen Norddeutschlands. KP bis ca. 700.000 €. Provisionsfrei für den EGT. 0451-8009410 von-wuefling-immobilien.de

**Wir suchen laufend Mehrfamilienhäuser.**  
**Keine Kosten für den Verkäufer!**  
Arnimstr. 29 a, 23566 HL, Tel. 0451 - 610 30 40  
[www.grohmann-immobilien.de](http://www.grohmann-immobilien.de)



IMMOBILIEN SEIT 1978

**Wohnanlage gesucht!**  
Investorengruppe aus Braunschweig sucht vermietete Wohnanlagen ab 15 Wohneinheiten mit guter Mieterstruktur in S+H oder Hamburg. Provisionsfrei für den Eigentümer. 0451-8009410 von-wuefling-immobilien.de

**Der Flohmarkt** erscheint jeden Mittwoch und Sonnabend. **Anzeigenservice: Tel. 0451/ 144-1111** oder [www.LN-Medienhaus.de](http://www.LN-Medienhaus.de)

GRUNDSTÜCKE



**Wir kaufen auch Grundstücke, auf denen solch ein Haus steht! Oder falls Ihnen Ihr Grundstück zu groß geworden ist.**  
Rufen Sie uns gerne an, wir machen Ihnen ein Angebot!



Schönböckener Str. 10 - 23556 Lübeck  
04 51 - 4 86 69 18 [info@nordiska-haus.de](mailto:info@nordiska-haus.de)

FERIEN- UND FREIZEITIMMOBILIEN

**Meerblick erwünscht!**  
Unternehmer aus Frankfurt sucht in der Lübecker Bucht eine exklusive Ferienwohnung mit hochwertiger Ausstattung u. direktem Ostseeblick. KP bis ca. 900.000 €. 0451-8009410 von-wuefling-immobilien.de

**Ostsee ges.!**  
Begeisterter Wassersportler sucht gemeinsam mit seiner Familie ein Ferienhaus mit mindestens 3 Schlafzimmern in unmittelbarer Nähe zur Ostsee. KP je nach Lage. 0451-8009410 von-wuefling-immobilien.de

**Reetdachhaus ges.!**  
Ruheliebendes Künstlerpaar su. ein charm. Reetdachhaus ab 100 m² in Alleinlage mit gr. Garten als Wochenend- und Ferienhaus. 0451-8009410 von-wuefling-immobilien.de

ANDERE IMMOBILIENGESUCHE

**Suche zum Kauf** - für jetzt oder später - EFH, MFH, Hotel, Pension oder Gewerbeimmobilie, vermietet oder unvermietet in HL, OH oder 80 km Umkreis. Angebote per Mail an: [ostseesun@web.de](mailto:ostseesun@web.de) oder ☎ 0163-4994838

GEWERBLICHE IMMOBILIENGESUCHE

LAGERHALLEN / WERKSTÄTTEN

**Bis 15.000 m² ges.!**  
Für einen Hamburger Investor und Immobilienentwickler suchen wir Unternehmens-, Lager- und Produktionsimmobilien in Lübeck und der Ges. Region Schleswig-Holsteins (bis 15.000 m²). Der Fokus liegt auf entwicklungs-fähigen Objekten - gerne vermietet oder mit Leerstand. Provisionsfrei für Eigentümer. 040-24827100 von-wuefling-immobilien.de

**Gewerbefl. gesucht!**  
Handwerksbetrieb sucht eine Lagerhalle mit Werkstattbereich und Parkmöglichkeiten entlang d. A1 o. A20 zur Miete o. Kauf. Provisionsfrei für den Eigentümer. 0451-8009410 von-wuefling-immobilien.de

**Lagerhalle in HL ges.!**  
Logistikunternehmen sucht eine moderne Lagerhalle mit guter LKW-Zufahrt und Autobahnbindung in Lübeck, zur Miete oder zum Kauf. Provisionsfrei für den Eigentümer. 0451-8009410 von-wuefling-immobilien.de

**Produktionshalle ges.!**  
Mittelständisches Unternehmen sucht zur Erweiterung des Unternehmens eine Produktionshalle ab 3.000 m² Hallenfläche mit Büroflächen in Lübeck oder Umgebung. Provisionsfrei für den Eigentümer. 0451-8009410 von-wuefling-immobilien.de

IMMOBILIEN DIENSTLEISTUNGEN

HAUSVERWALTUNG



PM Immobilien - Ihre innovative Hausverwaltung in Lübeck & Umgebung  
[pmarschall@marschall-immobilien.de](mailto:pmarschall@marschall-immobilien.de)  
☎ 01 74/5 89 12 73

ANDERE DIENSTLEISTUNGEN

**SEIT ÜBER 40 JAHREN** beraten wir Käufer bei der Suche. So verkaufen Sie Ihre Immobilie diskret und mit Erfolgsgarantie. Auch Sa./So. und nach Feierabend. ☎ 04102-8243050

**WIRD IHNEN IHR HAUS AUCH ZU GROSS?**  
Wir finden den passenden Käufer für Ihre Immobilie. Die Wertermittlung Ihrer Immobilie ist für Sie kostenlos. ☎ 04102-8243050

2 ZIMMER

**Travemünde:** 2 Zi.-Whg. 75 m², 2 Familienhaus, separater Zugang, bevorzugte ruhige Lage, Nähe Strand u. Golfplatz, saniert, hell, hochwertige EBK, Loggia -Balkon, Duschbad, Zentralheizung, NR, keine Haustiere. Miete : 1.200,- € kalt/ warm ca. 1.420,- €. Tel. 0178/4772717

3 ZIMMER

**Ahrensböck,** 3-Zi.-Whg., 68 m², KM 600€ + Strom + Hgz., keine Haustiere. ☎ 04525/1345

**Biete Göttingen City suche bevorzugt HL-Süd oder HL-Nord.** Renov. u. isolierter Altbau, 3 Zi., Kü, Bad, Balkon, 50 m², zu günstiger Monatsmiete. Gleichwertige Whg. in HL gesucht. ☎ 0176-30507808

4 ZIMMER / GROSSWOHNUNGEN

**Ratekau, 4-Zi-Whg.,** EG, 84 m², Terrasse, EBK, V-Bad, KM 840 € + NK + MS. ☎ 0172 - 4125144

GARAGEN / EINSTELLPLÄTZE

**Neuw.** Tiefgaragenstellplatz, Bad Schwartau Am Hochkamp, € 85. ☎ 0451/28026030

**AUSGABE WEG? ... IN RUHE ONLINE LESEN**



**Sie finden alle Ausgaben des Wochenspiegels als e-Paper unter:**  
[www.wochenspiegel-online.de](http://www.wochenspiegel-online.de)

**wochenspiegel**

ANDERE MIETANGEBOTE



**Neue Lagerräume 6, 9 und 12 m²**

in voll isolierter neuer Halle. 1 m²/11,- € monat., trocken, abschließbar, belüftet, mit Beleuchtung. Sehr hohe Deckenhöhe und zugänglich täglich von 8 - 20 Uhr. Keine Mindestlaufzeit und monatl. kündbar. Keine Strom oder zusätzlichen Kosten. Verkehrsgünstige Lage zw. Lübeck und Bad Segeberg, 5 Min. zur A 20 und B 432.

**Heinrichs Handelsagentur**  
23821 Rohlstorf  
Tel.: 0176/61795441

**2-3 Zimmerwohnung gesucht**  
Kleine, sehr nette Familie mit festem Einkommen sucht in der Altstadt, St. Gertrud (Stadtpark) bis Marlistr., keine Haustiere, Nichtraucherhaushalt ☎ 01 76/2067 15 17

**Ärztin(Uniklinik) sucht Wohnung**  
3-4 ZKB in Lübeck St Jürgen oder Krummesse ab 65m², max 1600€ warm, ab sofort oder später ☎ 017 28 62 75 03

**Bad Segeberg:** Suchen 2-3 Zimmerwhg. bis 1.100€ warm. ☎ 0176/80433444 [m.schmuetz@gmx.de](mailto:m.schmuetz@gmx.de)

**Berufstätiges Paar sucht charmante Wohnung**  
Wir (31 & 23, Ergotherapeuten, ruhig und zuverlässig) suchen ein helles Zuhause mit Charakter/ Altbau Charme. Min. 2,5 Zimmer, bis 1200€ warm, Bahnstation, ab Mai. Über Angebote und Tipps sind wir sehr dankbar! ☎ 01 76 32 59 11 14

City-Apartment ges.!

Alleinstehende kaufmännische Angestellte su. eine moderne 2-Zimmer-Whg. mit Balkon in der Lübecker Altstadt. NKM bis ca. 900,- €. 0451-8009410 von-wuefling-immobilien.de

**Ehem.** Sondersch. Päd. su. dringend für sich, 2 Zi.-Whg., hell, bis 800€ WM in Lübeck, keine Tiere, ger. Pension. Ruhig, freundl., Alleinst. ☎ (01525) 133 05 47

Familienwhg. gesucht!

Vierköpfige Familie sucht in Lübeck, Bad Schwartau o. Umland eine 4- bis 5-Zimmer-Wohnung mit Balkon oder Terrasse. Mietpreis bis ca. 2.000 € monatlich. 0451-8009410 von-wuefling-immobilien.de

PH o. EG gesucht!

Nach dem Verkauf Ihres großen Familienwohnsitzes suchen wir für ein sympathisches Ehepaar eine barrierefreie Penthouse-Wohnung mit Fahrstuhl o. eine groß. Etagenwohnung mit Balkon oder Terrasse, sowie TG-Stellplatz oder Garage in bevorzugter Wohnlage von Lübeck oder Bad Schwartau. Hochwertige Ausstattung und Weitblick oder Feldrandlage gewünscht. NKM bis ca. 2.000 €. 0451-800940 von-wuefling-immobilien.de

**Professionelle Vermietung von Wohn- und Gewerbeimmobilien in Lübeck und Umgebung.**  
Gerne beraten wir Sie kostenlos!  
Tel. 0451 - 610 30 40  
Arnimstr. 29a, 23566 Lübeck



IMMOBILIEN SEIT 1978

**Rentner, 75J., gepflegt,** WBS, sucht 2-Zi-Whg. bis 50m² in HL, gern Schlutup, ☎ 0152/29657976

HÄUSER

EFH zur Miete gesucht!

Junge Familie mit 3 Töchtern sucht in Lübeck St. Jürgen ein modernes Einfamilienhaus mit schönem Garten und Garage zur Miete. NKM bis ca. 2.000 € monatlich. 0451-8009410 von-wuefling-immobilien.de

**Haus 3 Zi. m. Garten,** weibl., Gießelrade u. Umgebung. ☎ 01525-5705770

Zur Miete ges.!

Berufstätiges Pärchen mit Hund sucht ein Reihenhaus mit Garten und SP in OH, vorzugsweise mit guter Anbindung an die A1. 0451-8009410 von-wuefling-immobilien.de

**Clever sparen:**  
**Digitale LN mit Tablet**  
**zum exklusiven Vorteilspreis.**

**E-Paper im 1. Jahr 30 % günstiger**





**Jetzt online abschließen:** [www.LN-abo.de/angebot25](http://www.LN-abo.de/angebot25)  
LN Digital Store, Königstr. 67a, 23552 Lübeck  
Tel. 0451/1441634, [Digitalstore@LN-Luebeck.de](mailto:Digitalstore@LN-Luebeck.de)

**Lübecker Nachrichten** 

**Wissen, was Lübeck, unseren Norden und unsere Welt bewegt.**

 Partner im RedaktionsNetzwerk Deutschland



Angebote für Lübecks Senioren

**LÜBECK.** Auch im März bietet der Senior:innenbeirat regelmäßige Veranstaltungen für Lübeckerrinnen und Lübecker der älteren Generation an. Die Handysprechstunde findet an jedem Mittwoch von 14 bis 15 Uhr wieder im Lichthof in der Königstraße statt. Jeden Donnerstag treffen sich Senioren, die gern neue Kontakte knüpfen wollen, von 15 bis 16 Uhr auf der Klönschnackbank im Foyer der St. Annen-Kunsthalle. Beide Veranstaltungen sind kostenfrei. Am Dienstag, 11. März, können an der Arbeit des Beirats Interessierte dessen Sitzung beiwohnen. Los geht's um 9.30 Uhr in der Großen Börse. Der Senior:innenbeirat nimmt am 19. und 20. März ab 11 Uhr auch am Empfang für 70-jährigen Lübecker im Audienzsaal des Rathauses teil. Kurzsichtschlossene können sich jetzt anmelden, es gibt noch freie Plätze. Die Geschäftsstelle des Beirates ist vom 17. bis einschließlich 21. März geschlossen. Eine telefonische Erreichbarkeit ist 0451/1221016 gewährleistet.

Patientenabend über Übergewicht

**LÜBECK.** Ein Patienteninformationsabend zum Thema „Starkes Übergewicht – Was tun?“ findet am 12. März um 17 Uhr im Foyer der Sana Kliniken Lübeck statt. Im Rahmen dieser Veranstaltung beantwortet Dr. Anya-Maria Stenger, Sektionsleiterin Adipositaschirurgie, Fragen dem Thema. Informationen zur Veranstaltung und zur Anmeldung unter <https://www.sana.de/luebeck/gut-zu-wissen/veranstaltungen>.

Dauer-Flohmarkt für Kinderkrams in Lübeck

Flohkids: Stationärer Handel öffnet in der Kronsfordor Allee – Großer Andrang am ersten Tag.

**LÜBECK.** Bei den Flohkids geht es fröhlich zu: Über dem Eingang hängt eine Girlande aus Luftballons, die Holzregale sind voll mit bunter Kinderkleidung und Spielzeugen, durch die Reihen stöbern Menschen auf der Suche nach Schnäppchen. In dem neuen Laden in der Kronsfordor Allee 79 in Lübeck gibt es alles rund ums Kind. Das an sich wäre nichts Besonderes. Doch das Prinzip der Flohkids gibt es in dieser Form in der Hansestadt noch nicht. Denn das Geschäft ist eine kleine Flohmarkthalle, ein Dauer-Flohmarkt sozusagen. „Das Prinzip kennen viele Menschen vermutlich aus Dänemark“, erklärt Inhaberin Stina Rehberg. Flohkids geht so: Menschen können für ihre ausgemusterte Kinderkleidung, aber auch Spielzeug oder Kinderwagen, ein Flohmarktregal im Geschäft buchen. Für eine Woche oder auch länger bietet Stina Rehberg die Ware dann im Auftrag an – Verkaufsabwicklung und Marketing inklusive. „Für zwei Wochen beispielsweise kostet ein Regal 46 Euro, zusätzlich fällt eine Verkaufsprovision von 17 Prozent des Preises an“, erklärt Inhaberin Stina Rehberg. In den 17 Prozent ist vieles inklusive: Die Auszeichnung der Waren, die Abwicklung der Verkäufe, sogar Instagram-Verbung für die einzelnen Regale.



Stina Rehberg bietet in ihrem Laden Flohkids in Lübeck einen stationären Flohmarkthandel mit Kinderkleidung und Spielzeug an. Foto: O. Pries

„Wir haben quasi über Nacht bereits an die 2000 Follower auf Instagram“, freut sich Rehberg. Die Preise der einzelnen Waren legen die Kunden selbst fest. Wird etwas verkauft, können die Verkäufer das sofort online sehen. Auch das Einbuchen in das Geschäft erfolgt online. Auf <https://luebeck.flohkids.de> können die Stände für maximal 91 Tage gebucht werden. „Stagniert der Verkauf, können Kunden ihre Waren auch online rabattieren, also günstiger machen“, erzählt Stina Rehberg. Inventarisierung, Abrechnung und Auszahlung erfolgen dann automatisch. Katharina Peters ist extra aus Barsbüttel in Stormarn angereist,

um die ausgemusterte Kleidung ihrer Kinder bei den Flohkids zu verkaufen. „Ich habe von Freundinnen davon erfahren und finde das Prinzip klasse“, erzählt sie, als sie ihr Regal auffüllt. Denn bereits am Starttag, dem 1. März, habe sie rund 40 Teile verkauft. „Dabei habe ich mein Regal erst in der vergangenen Woche eingeräumt“, erzählt Katharina Peters. „Am Samstag haben die Kunden den Laden gestürmt“, berichtet Stina Rehberg. Vor dem Geschäft hätten sich lange Schlangen gebildet, so die Inhaberin. Nach ihren Angaben sind am Starttag bereits 14.000 Artikel verkauft worden. „Gut, dass viele Verkäufer ihre Regale be-

reits seit Anfang Januar eingeräumt hatten.“ Und auch am zweiten Öffnungstag strömen Menschen in den Laden – dabei haben die Flohkids erst wenige Minuten geöffnet. Das Prinzip des stationären Flohmarktes dürfte vor allem Dänemark-Fans bekannt sein. In vielen Städten des skandinavischen Landes gibt es Flohmarkthallen bereits seit Jahren. In riesigen Räumen bieten Verkäufer ihre Waren in festen Verkaufsplätzen an. Einen ähnlichen Ansatz gab es in Lübeck bereits 2020. Die „Markthalle“ auf der Wallhalbinsel wurde aber nie eröffnet. Das Franchise-Unternehmen Flohkids greift dieses Prinzip auf, spezialisiert sich aber auf Kindersachen. Standorte gibt es bereits in Hamburg und in Berlin. In beiden Städten sind die Flohkids mit jeweils zwei Geschäften vertreten. Die Lübecker Filiale in der Kronsfordor Allee ist seit dem 1. März eröffnet. „Ich möchte vielen Familien in und um Lübeck die Begeisterung und Wertigkeit für gebrauchte Kindersachen näher bringen“, sagt Stina Rehberg. Geöffnet ist von Montag bis Freitag von 10 bis 18 Uhr, samstags von 10 bis 16 Uhr. Standmieter können ihre Regale jeweils von 9 bis 10 Uhr einräumen. **OP**

Zwei Touren mit dem Wanderverein

**LÜBECK.** Der Wanderverein Lübeck bietet am Freitag, 14. März, die Wanderung „Durch den blühenden Buschwindröschen-Wald von Berkenthin nach Einhaus am Ratzeburger See“ an. Treffpunkt ist um 9.05 am Lübecker ZOB. Details bei Christa Hartmann, Telefon 0451/ 88339775. Am Sonnabend, 15. März, heißt es „Wir umrunden Lübeck, 2. Etappe“. Treffpunkt ist um 9.50 Uhr am Lübecker ZOB. Mehr bei Monika Dallmeyer, Telefon 0451/ 58365100, oder Gisela Klasen, Telefon 0451/ 795817. Bitte jeweils bis am Vortag um 19 Uhr anmelden.

Gymnastik für den ganzen Körper

**LÜBECK.** Der BSV Lübeck bietet einen Gymnastikkurs für Frauen an der Schneidemühlstraße 1-3 an. Es ist eine sanfte, ruhige Gymnastik für den ganzen Körper. Der Kursbeitrag beträgt 40 Euro für vier Wochen plus Verbandsbeitrags in Höhe von 9,31 Euro. Der zehnwöchige Kurs startet am Donnerstag, 13. März, um 17.30 oder 18.30 Uhr. Eine kostenlose Probestunde ist möglich. Im Anschluss findet ein Folgekurs statt. Anmeldung unter Telefon 0451/ 77075 oder per E-Mail: [info@bsv-luebeck.de](mailto:info@bsv-luebeck.de).

Anmelden zu Fortbildungen

**LÜBECK.** Die Wirtschaftsakademie informiert am 13. März um 17 Uhr in der Guerickestraße 6-8 über Fortbildungen zu IHK-geprüften Fachwirten und -kaufleuten. Info unter [www.wak-sh.de](http://www.wak-sh.de).

# Renault

## Rendezvous

Tag der offenen Tür am 15. März

**Renault 5 E-Tech elektrisch jetzt zwei Raten plus Überführungskosten geschenkt bekommen¹**

2025 the car of the year

ab mtl. leasen **199 €**

**Renault 5 E-Tech elektrisch 120 Urban Range: Stromverbrauch kombiniert (kWh/100 km): 14,8; CO<sub>2</sub>-Emissionen kombiniert (g/km): 0; CO<sub>2</sub>-Klasse: A.**

Leasing: Renault 5 E-Tech elektrisch Evolution 120 Urban Range Fahrzeugpreis: 23.738 €. Leasingsonderzahlung: 1.990 €. Laufzeit: 60 Monate. Gesamtleistung: 37.500 km. Monatsrate: 199 €. Gesamtbetrag: 13.930 €. Ein Kilometer-Leasingangebot für Privatkund/-innen von Mobilize Financial Services, Geschäftsbereich der RCI Banque S. A. Niederlassung Deutschland, Jagenbergstr. 1, 41468 Neuss. Gültig bis 23.03.2025.¹ Bei Abschluss eines Leasingvertrags über 24 Monate, maximale Erstattung 1.000 €, Angebot gültig für Privatkund/-innen bis 23.03.2025. Nähere Informationen unter [www.renault.de/elektromodelle/r5-e-tech-elektrisch](http://www.renault.de/elektromodelle/r5-e-tech-elektrisch). **Alle Informationen zur Auszeichnung „The Car of the Year 2025“ unter [www.caroftheyear.org](http://www.caroftheyear.org).** Abb. zeigt Sonderausstattung.

WIR SIND

AUTOMOBILE

**Lüdemann & Zankel Gruppe | [www.LZautomobile.de](http://www.LZautomobile.de)**

**Autohaus Zankel e.K.**  
Lütjenburger Straße 98  
23714 Bad Malente

Tel: 04523/9866-0  
Mail: [malente@lzlz.de](mailto:malente@lzlz.de)

**Lüdemann & Zankel AG**  
Kruppstraße 4 – 6  
23560 Lübeck-Genin

Tel: 0451/58906-0  
Mail: [genin@lzlz.de](mailto:genin@lzlz.de)

Autohaus Zankel Bad Malente

### Frühlingserwachen bei Lüdemann & Zankel

Samstag, 15.3.2025 von 10 bis 14 Uhr in Bad Malente und in Lübeck

Das RENAULT AUTOHAUS Lüdemann & Zankel startet mit vielen tollen Aktionen voll durch in den Frühling.

**2 Raten geschenkt**

Erleben Sie am Samstag den 15.3.25 beim Tag der offenen Tür alle aktuellen Renault Modelle zu TOP Konditionen. „Wir bieten Ihnen viele kurzfristig lieferbare Vorjahresmodelle sowie Vorführwagen und schenken Ihnen bei Abschluss einer Finanzierung oder Leasing **die ersten beiden Raten!**“ freut sich Klaus Kruse, Leiter Vertrieb und Marketing der L&Z Gruppe.

**Überführung geschenkt**

"Zusätzlich schenken wir Ihnen, bei einer limitierten Anzahl von Elektrofahrzeugen, wie dem legendärem R5 oder dem Familienvan

Renault Scenic, die Überführungskosten im **Wert von 1.300,-€**“ freut sich Markus Köhn, Betriebsleiter im Autohaus Zankel in Bad Malente.

**KISS DEALS**

Des Weiteren bietet RENAULT auch eine besondere Aktion an. **Die KISS DEALS!** Die RENAULT Modelle: Clio, Captur und Symbioz werden mit einer speziellen Ausstattung zu TOP Konditionen angeboten!

Zeitgleich startet in unserer Filiale in GREVESMÜHLEN die CAMPERSAISON! (mehr auf der Homepage!)

Bei Lüdemann & Zankel ist ordentlich was los. Schnappen Sie sich Ihre Familie und besuchen Sie am 15.3.25 Bad Malente oder Lübeck!

**LZautomobile.de**