

BAD SCHWARTAU | STOCKELSDORF WOCHENSPIEGEL

WWW.WOCHENSPIEGEL-ONLINE.DE

Sonnabend, 28. Dezember 2024 • kostenlos

Ostholstein feiert Silvester

Partys mit Feuerwerk und Lasershow an der Ostsee – Programm auch für Kinder – Schlittschuhlaufen bis in die Nacht. **SEITE 2**

Straßen, Sirenen und Soziales

Der Haushalt weist ein Minus von 20 Millionen Euro auf – Trotzdem soll der Katastrophenschutz ausgebaut werden. **SEITE 3**

Lübecker Nachrichten ziehen um

SEITE 4

Zustellung: 0451/144-1826
Redaktion: 0451/144-1781
Anzeigen: 0451/144-1111, Fax -1010

Skat-Abend in Obernwohlde

OBERNWOHLDE. Die Freiwillige Feuerwehr Obernwohlde lädt am Montag, 30. Dezember, um 19 Uhr zum traditionellen Skatabend für Jung und Alt in die Dörpskate Obernwohlde. Weitere Informationen unter Telefon 0172/7842002.

Trauer-Café öffnet am Donnerstag

BAD SCHWARTAU. Das Trauer-Café des Fördervereins wohnortnahe Palliativversorgung öffnet wieder seine Türen. Und zwar am Donnerstag, 2. Januar, im Gemeindezentrum an der Christuskirche (Auguststraße) in Bad Schwartau. Bei Kaffee und Kuchen gibt es die Möglichkeit, in der Zeit von 15.30 bis 17.30 Uhr, mit einer ausgebildeten Trauerbegleiterin ins Gespräch zu kommen.

Einladung ins Café Miteinander

BAD SCHWARTAU. Das nächste Café Miteinander in Bad Schwartau, Auguststraße 34 a, findet am Sonntag, 5. Januar, um 15 Uhr statt. Hier bietet sich eine gute Gelegenheit bei Tee, Kaffee, und Gebäck ins Gespräch zu kommen und neue Kontakte zu knüpfen. Und es gibt natürlich die Möglichkeit, Sorgen zu schildern, Rat zu holen und weitere Angebote zu erfragen. Die Teilnahme ist, wie immer, kostenfrei und eine Anmeldung nicht erforderlich. Die Bushaltestelle befindet sich vor der Tür.



Ein frohes 2025!

Gerade noch haben wir uns hoffentlich über schöne Weihnachtsgeschenke gefreut, nun liegen in den Geschäften schon die Silvesterknaller bereit. Wie bunt wird der Himmel über Lübeck bei diesem Jahreswechsel leuchten? Zeit auf jeden Fall, sich schon einmal über den ein oder anderen Vorsatz

für 2025 Gedanken zu machen.

Foto: HVS

Einen guten Rutsch und ein frohes neues Jahr wünscht die Wochenspiegel-Redaktion ihren Leserinnen und Lesern sowie allen Anzeigenkunden!

Dach Solar GmbH

PHOTOVOLTAIK
vom Fachbetrieb vor Ort

ALLES AUS EINER HAND

- ✓ individuelle Fachberatung
- ✓ fachgerechte Montage
- ✓ zuverlässig und kostengünstig
- ✓ schnell und professionell

Rudolf-Diesel-Str. 22, 23617 Stockelsdorf | 0451-120 150-0
info@dachsolar.de | www.dachsolar.de

Bestattungsinstitut
Friedrich-W. Zunft
Friedhofsallee 1a, 23554 Lübeck

Wir sind täglich 24 Stunden für Sie erreichbar.
Tel. 04 51 / 49 12 32

Erd- u. Feuerbestattungen
auf allen Friedhöfen
Waldbestattungen
Seebestattungen

Bestattungsvorsorge und Beratung kostenlos

Gold & Silber
Wir zahlen hohe Preise für
Besteck und Schmuck,
Brillanten und Uhren, Münzen,
Zahngold und Bernstein

ANTIK & KUNST
Breite Str. 4 neben der Schiffergesellschaft
direkt am Koberg
☎ 7 25 56 • Gutachten
Suche BRIEFMARKEN
sowie alte Orden und Bilder
www.goldankauf-dose.de

KÜCHE?

Seit über 50 Jahren vertraut man
Schöppich – aus gutem Grund!

individuell & familiär

Küchen
Tiefen ... hat Ihre Küche!

Schöppich
seit 1973
Bad Schwartau - www.schoepich.de

AUTO ADAM
kauft
fast jeden Pkw & Lkw
auch defekt, Unfall-/Totalschaden
Sofort Bargeld, prompte
Abmeldung u. Abholung
24-Std.-Tel.-Service, auch sonntags

Rufen Sie an,
04 51 / 57010
HL, Roggenhorster Straße 13
www.AUTO-ADAM.de

TIERISCHE
RABATT AKTION

Gültig vom
28.12.2024 - 11.01.2025

20%
auf zwei Artikel*

DAS FUTTERHAUS
Schwartauer Landstr. 6a
DAS FUTTERHAUS Lübeck,
Ratzeburger Allee 127
DAS FUTTERHAUS
Lübeck, Geniner Straße 133

* Ausgenommen Gutscheine, Geschenkkarten, Sonderangebote, bereits reduzierte Ware, Tiere, Bücher und Zeitschriften. Nur auf vorrätige Ware. Nicht kombinierbar mit dem FUTTERKARTEN-Rabatt und mit anderen Aktionen. Nur ein Coupon je Einkauf und Person. Keine Barauszahlung möglich. Gültig nur bei Vorlage dieses Coupons vom 28.12.2024 bis 11.01.2025 in den FUTTERHAUS-Märkten Lübeck.

Pflege24 Nord

24-Stunden-Betreuung
in Ihrem eigenen Zuhause!
Individuelle Betreuung durch
polnisches Personal!
Die bezahlbare Alternative zum Pflegeheim!
Tel. 0173/6 53 30 86

Herzinfarkt:
Jede Minute zählt!

sofort
112

Deutsche Herzstiftung

Vogtstraße 50
60322 Frankfurt am Main
www.herzstiftung.de

Duschkabinen
der Extraklasse

Wir fertigen
hochwertige
Ganzglas-
duschen,
individuell
nach Maß,
exklusiv
für Ihr
Badezimmer.

Mehr
Infos
hier!

Rufen Sie uns einfach an!

GLASEREI
MEWS

0451/73730 **SONN**

O. C. KATRE-SCHMUCK

Batteriewechsel sofort
Wir kaufen:
Gold, Silber,
Platin, Schmuck,
Diamanten, Zahngold,
Bernstein, Luxusuhren

MÜHLENSTR. 19 • LÜBECK ☎ 0451/9 89 89 29

HOUSE OF BANKSY
UNAUTHORIZED EXHIBITION
HAMBURG

NOW OPEN GROSSE BLEICHEN 1-3
täglich geöffnet | Jungfernstieg, Passagerviertel | **WWW.HOUSE-OF-BANKSY.COM**

NEUE Adresse
noch besserer Service!

SUITNER
TraveAntik

Jetzt in der Mühlenbrücke 1

Innenstadt
Mühlenbrücke 1
Mo-Fr 9.30 - 17.30 Uhr
0451/73993

Travemünde
Rose 12 - Mo+Di &
Do+Fr 10-12:30 Uhr

ANKAUF
Gold & Silber
LIVE Kurse! Schmuck, Diamanten, Zahngold..
Luxusuhren von Rolex,
Patek Philippe, Audemars Piguet, Omega, IWC..
Orden, Militaria, Münzen,
Medaillen, Postkarten, Briefmarken uvm.

Auch VERKAUF von Goldbarren,
Münzen & Silberbarren bei uns!

Hanse Art
AUKTIONSHAUS

Jetzt einliefern!
Wir beraten Sie gerne, im
Auktionshaus oder bei
einem Hausbesuch.
Mengstr.14 - in Lübeck
Öffnungszeiten nach Terminvereinbarung.
0451/ 707 57 800
info@auktionshaus-hanseart.de



Der Umtausch des Führerscheins kostet nicht überall gleich viel. Foto: Sven Janssen

Führerscheine müssen getauscht werden

LÜBECK. Wer bis zu 53 Jahre alt ist, aufgepasst: Bis zum 19. Januar 2025 müssen die Geburtsjahrgänge ab 1971 ihre rosa oder grauen Papierführerscheine in Plastikkarten umtauschen.

Der Umtausch ist verpflichtend und kostet Gebühren. Allerdings nicht überall gleich viel: in Lübeck 33,30 Euro, in Ostholstein 29,58 Euro, in den Kreisen Stormarn und Segeberg jeweils 25,30 Euro. Am günstigsten ist der Tausch mit 24,30 Euro im Herzogtum Lauenburg. Der Zwangsumtausch ist laut Bundesregierung „eine rein verwaltungstechnische Angelegenheit“. Er ist nicht mit einer Überprüfung der Fahrerlaubnis oder einem Gesundheitscheck verbunden.

15 Millionen Papierführerscheine sowie rund 28 Millionen Plastikkartenführerscheine müssen in Deutschland umgetauscht werden. Papierführerscheine waren bis 31. Dezember 1998 ausgestellt worden, nicht EU-konforme Plastikkartenführerscheine zwischen 1. Januar 1999 und 18. Januar 2013. Der gesamte Umtauschprozess muss bis zum 19. Januar 2033 abgeschlossen sein.

Hintergrund der Umtauschaktion ist die EU-Richtlinie 2006/126/EG: Danach sollen Führerscheine EU-weit einheitlich und fälschungssicher sein. Außerdem sollen alle Führerscheine in einer Datenbank erfasst werden.

In Deutschland regelt ein gesetzlicher Stufenplan, wer wann mit dem Umtausch dran ist. So sollen eine Überlastung der Behörden und lange Wartezeiten vermieden werden.

Zuerst mussten die Jahrgänge 1953 bis 1958 bis zum 19. Juli 2022, anschließend die Jahrgänge 1959 bis 1964 bis zum 19. Januar 2023 und zuletzt die Jahrgänge 1965 bis 1970 bis zum 19. Januar 2024 ihre Papierführerscheine umtauschen. Jetzt sind die letzten Jahrgänge ab 1971 dran. Wer vor 1953 geboren wurde, muss den Führerschein erst bis zum 19. Januar 2033 tauschen.

Alle alten Plastikkartenführerscheine müssen nach dem 19. Januar 2025 umgetauscht werden. Dann richtet die Reihenfolge sich nicht mehr nach dem Geburtsjahrgang, sondern nach dem Ausstellungsdatum des Dokuments: Als Erstes müssen die Kartenführerscheine von 1999 bis 2001 bis 19. Januar 2026 umgetauscht werden.

Der neue EU-Kartenführerschein gilt 15 Jahre lang. Nur die Gültigkeit des Dokuments ist befristet, nicht die Fahrberechtigung als solche. Das bedeutet: Es gibt auch dann keine Überprüfung und keinen Gesundheitscheck.

Wer Pkw und Motorräder weiter fährt, wenn die Umtauschfrist verstrichen ist oder das Ablaufdatum überschritten wurde, riskiert zehn Euro Verwarnungsgeld. Man begeht jedoch keine Straftat („Fahren ohne Fahrerlaubnis“). Anders ist das bei Lkw- und Bus-Führerscheinen.

Auch im Ausland könnte es Probleme für jene geben, die nach Ablauf der Frist mit altem Führerschein unterwegs sind. Insbesondere das Anmieten eines Mietwagens kann schwierig werden.

Ostholstein feiert Silvester: Partys mit Feuerwerk und Lasershow

Eine Auswahl zum Jahreswechsel an der Ostsee – Programm auch für Kinder – Schlittschuhlaufen bis in die Nacht

TIMMENDORFER STRAND. Silvester am Strand: Das ist ein stimmungsvoller Übergang vom alten in das neue Jahr. In Ostholstein bieten viele Küstenorte Feiern im Freien mit einem Begleitprogramm an. 2025 wird mit Feuerwerk oder Lasershow überall farbenfroh begrüßt.

Am Strand an der neuen Seebrücke in **Timmendorfer Strand** beginnt am 31. Dezember um 21 Uhr eine große Silvester-Party. Veranstalter ist die Timmendorfer Strand Niendorf Tourismus GmbH. Direkt an der Wasserkante unterhalb der Trinkkurhalle werden Tausende Besucher zu dem festlichen Spektakel erwartet.

Auf der neuen Maritim Seebrücke wird um Mitternacht ein zehnmünütiges Pyrospektakel gezündet. „Unser speziell inszeniertes Pyromusical für Timmendorfer Strand ist nicht nur ein visuelles Highlight, sondern auch umweltschonend. Wir verzichten vollständig auf Kunststoffe, die in die Umgebung gelangen könnten“, sagt Mirco Lorkowski, der verantwortliche Berufsfeuerwerker.

Für Party-Atmosphäre mit Hits der 2000er Jahre bis zu aktuellen Songs wird Mekzim sorgen, der bereits in mehr als 42 Ländern aufgelegt hat. Er ist bis 2 Uhr morgens gebucht. Es gibt gastronomische Stände, die Getränke und kleine Snacks anbieten.

SCHLITTSCHUHLAUFEN BIS IN DIE NACHT

Kräftig gefeiert werden soll auch in **Scharbeutz**: Im Kurpark bietet die Eiswelt von 20 bis 2 Uhr eine Party im beheizten Zelt mit Songs vom DJ. Für Speisen und Getränke ist gesorgt. Das Schlittschuhlaufen ist auf den gesamten Eisflächen bis 23 Uhr möglich. Der Eintritt zur Silvesterparty ist frei.



Das Silvester-Feuerwerk auf der Seebrücke in Grömitz sorgt jedes Jahr erneut für viele Ahs und Ohs der Besucher. Foto: Tourismus-Service Grömitz

In **Grömitz** sorgt am letzten Tag des Jahres ein Zauberer für Vergnügen bei den jungen Gästen. Ab 16 Uhr liefert er eine Zaubershow im Strandhaus an der Kurpromenade 20. Schon um 15 Uhr kann dort gespielt und gebastelt werden. Ab 17 Uhr gibt es Snacks und weitere Spielmöglichkeiten, auch Tanzspiele.

Auf dem Seebrückenvorplatz an der Kurpromenade beginnt eine Pre-Silvesterparty für die ganz Feiernwütigen bereits um 13 Uhr. Ab 21 Uhr begleitet DJ Stephan Nanz die Besucher mit Musik durch die Nacht. Dabei wird kein Fettenkracher ausgelassen. Die Open-Air-Party am Meer (Eintritt frei) ist bis 2 Uhr angesetzt. Um Mitternacht wird ein Silvesterfeuerwerk auf der Seebrücke gezündet. Die Gemeinde weist

darauf hin, dass am Strand und auf der Promenade keine Feuerwerkskörper abgefeuert werden dürfen. In der Almhütte der Grömitzer Eiszeit geht es am 31. Dezember ebenfalls hoch her: Für die Silvesterparty mit DJ und Buffet von 19 bis 2 Uhr ist eine Anmeldung unter info@ostsee-catering.de erforderlich.

KINDERDISCO FÜR KLEINE GÄSTE

Mit einer Kinderdisco ab 18 Uhr vor der Meerbühne am Südstrand startet das Silvester-Programm in **Großenbrode**. Um 19 Uhr beginnt die Party für Erwachsene an der Meerbühne am Südstrand. Es legen auf die DJs Crazy Ardo und Thomas Abraham. Um Mitternacht läutet ein musikalisch

untermaltes Höhenfeuerwerk auf der Seebrücke das neue Jahr ein.

Mit Blick aufs Meer kann man sich auch in **Heiligenhafen** vom Jahr 2024 verabschieden. Die Silvestersause startet um 18 Uhr am Pavillon am Binnensee/Ostseeferienpark mit Live-Musik, zeitgleich gibt es ein Feuerwerk für Kinder. Um Mitternacht wird ein Feuerwerk über dem Binnensee leuchten. Gäste und Einheimische werden gebeten, darauf zu verzichten, selbst Raketen in den Himmel zu jagen. Die Feier wird gegen 2 Uhr beendet sein. In **Kellenhusen** wird ebenfalls unter freiem Himmel gefeiert: Von 21 bis 2.30 Uhr legt ein DJ auf dem Seebrückenvorplatz an der Strandpromenade auf.

Nach dem Anstoßen auf das Neue Jahr beginnt kurz nach Mit-

ternacht ein Feuerwerk von der Seebrücke. Von 13 bis 16 Uhr ist Nachmittagsparty mit Kinderdisco im Käpt'n Kelli Club, Strandpromenade 15.

Dahme lädt Einheimische und Gäste von 21 bis 3 Uhr zur letzten Party des Jahres ein: Gefeiert werden soll am Strandhuus, Strandpromenade 32. Geboten werden Livemusik und ein Höhenfeuerwerk an der Seebrücke. In ganz Dahme ist das private Anzünden von Feuerwerkskörpern untersagt.

Silvester auf **Fehmarn** – das bedeutet zum Jahreswechsel eine spektakuläre Lasershow. Gefeiert wird auf dem Burger Marktplatz, wo ab 22 Uhr ein DJ aktuelle Party-Hits und zeitlose Klassiker serviert. Die Party endet laut Tourismus Service Fehmarn gegen 1 Uhr.

Grundschule Cleverbrück wird für 11,8 Millionen Euro saniert und erweitert

BAD SCHWARTAU. Lange, sehr lange und viel zu lange wurde in den politischen Gremien der Stadt Bad Schwartau über die Zukunft der Grundschule Cleverbrück diskutiert. Bereits vor acht Jahren hat der damalige Schulelternbeirat das Gebäude als „Bruchbude“ bezeichnet. Passiert ist seitdem außer Schönheitsreparaturen und Planungskosten in sechsstelliger Höhe aber praktisch nichts. Nach dieser langen Zeit ohne konkretes Ergebnis soll jetzt Tempo aufgenommen werden. In der letzten Stadtvertreterversammlung des Jahres wurde eine neue, aber dennoch alte Variante zur Erweiterung und Sanierung der Grundschule Cleverbrück beschlossen. „Ich bin so erleichtert, dass es nun wirklich losgehen soll“, sagte Schulleiterin Nina Thielsen. „Viele unserer Wünsche werden zudem berücksichtigt.“

GRUNDSCHULE BRAUCHT SCHNELL MEHR PLATZ

Die zuletzt angedachte Lösung mit einem Solitärbau wurde wieder eingekassiert und eine umsetzungsreife Planung vom Hamburger Büro PLP aus dem Jahr 2020 ohne Gegenstimme beschlossen. Die Kosten dafür werden auf rund 11,8 Millionen Euro geschätzt. Zu Beginn der Grundschuldiskussion 2017 war noch von rund 3,9 Millionen Euro die Rede. Doch diese üppige Steigerung



Der Mittelbau der Grundschule Cleverbrück soll laut dem Entwurf des Planungsbüros komplett abgerissen und erneuert werden. Vorgesehen ist ein Erdgeschoss sowie ein erstes Geschoss. Fotos: Sebastian Prey

schreckte die Politiker nicht.

Der Grund: Die Verwaltung mit Bürgermeisterin Katrin Engeln (Grüne) an der Spitze hat im Vorfeld gute Vor- und Überzeugungsarbeit geleistet, um die alten Pläne, die vom Grundsatz her schon damals viel Akzeptanz fanden, wieder aufleben zu lassen. Dafür sprechen gleich mehrere Gründe.

Die Schule benötigt schnell mehr Platz, denn von 2026 an gibt es einen Rechtsanspruch auf Ganztagsbetreuung in den Grundschulen. Vor diesem Hintergrund haben Land und Bund unlängst Förderprogramme aufgelegt, von denen nun auch Bad Schwartau partizipieren möchte.

Einen entsprechenden Antrag hat die Stadt bereits gestellt. Fördersummen von fünf bis sechs Millionen Euro könnten für das Vorhaben herauspringen. Für diese pragmatische Initiative seitens der Verwaltung gab es von allen Parteien in der Stadtvertretung Lob. Bürgermeisterin Katrin Engeln (Grüne) stellte allerdings klar: „Natürlich hoffen wir auf Fördergelder, aber wir planen, auch ohne die entsprechenden Zuschüsse die Maßnahme bis 2027 umzusetzen.“

Konkret sieht der Entwurf des Planungsbüros vor, den Mittelbau der Grundschule komplett abzureißen und zu erneuern. Vorgesehen ist ein

Erdgeschoss sowie ein erstes Geschoss. Im Erdgeschoss soll eine 140 Quadratmeter große Mensa mit Glasfront zum Schulhof entstehen, die gleichzeitig als Aula und öffentlicher Veranstaltungsraum genutzt werden kann. Verwaltung, Krankenzimmer, Lehrerzimmer und Schulleiterbüros sollen im Obergeschoss untergebracht werden. Toiletten für die Schüler, die sich aktuell im Erdgeschoss befinden, sollen jeweils an den beiden Seitentrakten des Komplexes entstehen. Ein Aufzug soll zudem Barrierefreiheit gewährleisten.

„Das ist eine richtig gute Lösung“, sagte Jörg-Rainer Zacharias (WBS). Cedric Pietsch (CDU) führte aus: „Alle wichtigen Aspekte werden in diesem Entwurf berücksichtigt. Der Charakter des ortsprägenden Schulgebäudes bleibt erhalten und neue Räume werden geschaffen.“ Daniel Böttcher (SPD), der schon gar nicht mehr an eine einvernehmliche Lösung geglaubt hat, sprach von einem „großen Gewinn für den Stadtteil Cleverbrück“. Zuspätrück gab es zudem von Christoph Halver-Böttcher (Grüne), Martin Broziat (FDP) und Thomas Podella (WiBS), die allerdings anmerkten, dass sie nach wie vor einen Neubau favorisierten. Doch eine erneute Diskussion darüber wollte keiner mehr entfachen. Im Gegenteil. Broziat: „Nun ist Disziplin gefragt, damit diese lange Geschichte ein gutes Ende nimmt.“ **SEP**

Silvesterlauf über zwei Distanzen

PÖNITZ. Das Sofa verweigern und das Jahr sportlich ausklingen lassen: Unter diesem Motto steht der Silvesterlauf der Sportvereinsigung (SVG) Pönitz, der am Dienstag, 31. Dezember, zum 39. Mal stattfindet. Alle Teilnehmer starten um 9 Uhr am Sportpark (Lindenstraße 34).

Sie haben die Wahl zwischen Laufen und Walken sowie zwischen einer Strecke über 7,5 Kilometer und einer über 15 Kilometer. Die Startgebühr beträgt sieben Euro. Die Teilnehmer bekommen ein Heißgetränk, einen Berliner, eine Erinnerungsmedaille und auf Wunsch auch eine Urkunde.

Anmeldungen werden am Veranstaltungstag ab 7 Uhr angenommen – gern mit bereits ausgefüllter Anmeldekarte. Diese kann von der Internetseite www.svg-poenitz.de heruntergeladen werden, ebenso wie die Streckenpläne.

„Ob langsam, schnell oder verkleidet – alle erleben hier ihren ganz persönlichen Olympiasieg gegen innere Schweinehunde“, heißt es in der Ankündigung. Nach dem Lauf durchs „Holsteiner Outback“ warten eine heiße Dusche und das gemütliche Beisammensein im Vereinsheim, „wo man beim Klönschnack auf verflissene Monate zurückschaut und alle Strapazen sofort vergessen kann“.

Straßen, Sirenen und Soziales: Hier investiert der Kreis

Der Haushalt weist ein Minus von 20 Millionen Euro auf – Trotzdem soll der Katastrophenschutz ausgebaut werden.

OSTHOLSTEIN. Schwere Zeiten, große Ziele: Diese Herausforderung muss der Kreis Ostholstein bei der Erstellung des Haushalts abermals meistern. Das Ergebnis: Unterm Strich steht ein Defizit von 20 Millionen Euro auf dem Papier – im landesweiten Vergleich steht der Kreis damit allerdings gar nicht allzu schlecht dar. Aktuell kann dieses Minus noch mit der Ausgleichsrücklage des Kreises für solche Fälle aufgefangen werden. Doch 2026 wäre sie aufgebraucht, wenn sich die Lage nicht verbessert.

Als „Haushalt mit Maß“ bezeichnet Landrat Timo Gaarz (CDU) das Papier, das er in der letzten Kreistagssitzung des Jahres präsentierte. „Die Umstände bleiben schwierig, aber der Haushalt hat klare Schwerpunkte in der Kinder- und Jugendhilfe, der Feuerwehr, dem Katastrophenschutz und den sozialen Infrastrukturen sowie dem Ehrenamt.“

392 NEUE SIRENEN WERDEN AUFGESTELLT

Gut 483 Millionen Euro will der Kreis kommendes Jahr in Projekte investieren. Unter anderem in den Ausbau eines Sirenen-Netztes. Einstimmig einigte man sich in der Sitzung darauf, in den kommenden sechs Jahren eine Infrastruktur zu schaffen, um künftig die Bevölkerung im Falle von Katastrophen zu warnen. Kostenfaktor: Zwölf Millionen Euro, die bis 2030 investiert werden sollen. 1,5 Mil-



Letzte Sitzung des Jahres 2024: Im Kreishaushalt in Eutin ging es unter anderem um den Haushalt. fotos: Maike Wegner, Volker Graap

lionen dieser Summe übernimmt das Land auf Basis einer Förderrichtlinie.

392 neue Sirenen sollen flächendeckend eine lückenlose Alarmierung gewährleisten. Schon Anfang kommenden Jahres will der Kreis eine Beratungsfirma mit an Bord holen und mit der Umsetzung beginnen. „Wir übernehmen damit Verantwortung für den Schutz der Bürger“, sagte der Landrat.

Mehr als sieben Millionen Euro investiert der Kreis in das Feuerwehrgewesen und den Katastrophenschutz. Darunter eine beträchtliche Summe für die Erweiterung der Feuerwehrentechnischen

Zentrale in Lensahn sowie in das Ausbildungsequipment der Wehren.

IN DIESE STRAßEN WIRD INVESTIERT

In Sachen Straßenbau schlägt unter anderem die Erneuerung der Brücke über die Kreisstraße 2 in Malente zu Buche (500.000 Euro). Für den Radwegneubau an der K55 von Gothendorf zur B432 ist ebenfalls eine halbe Million eingeplant. 2,5 Millionen fließen in die Fahrbahnerneuerung der K61 zwischen Röbel und Bujendorf. Auch 40 neue Stellen in der Kreisverwaltung fallen ins Ge-

wicht, die teilweise durch Entscheidungen des Bundes notwendig geworden sind. Die Kosten dafür muss dennoch der Kreis tragen. Der Zuwachs ist vor allem in den Bereichen Soziales, Jugend und Bildung sowie Bau und Umwelt zu verzeichnen.

Auch beim Thema Schule steigt der Bedarf. Tarifeinseitiger Entlohnung lassen insbesondere bei der Schülerbeförderung nach Angaben von Gaarz einen weiteren Anstieg in den kommenden Jahren vermuten. Kostensteigerungen werden auch in der Eingliederungshilfe verzeichnet. Aufgrund von steigenden Fallzahlen erhöhen sich auch die Personalkosten. Am Ende gab es trotz vorangegangener Diskussionen mehrheitlich grünes Licht für den Haushalt.

ÜBUNGSLEITER ERHALTEN MEHR GELD

Beschlossen wurde in der letzten Kreistagssitzung des Jahres außerdem eine Erhöhung der Übungsleiterpauschale um einen Euro auf künftig 3,50 Euro. Rückendeckung gab es zudem beim Thema Fehmarnsundbrücke. Einstimmig fiel der Beschluss, dass sich Landrat Gaarz dafür stark machen solle, dass der Kreis Ostholstein vor einer Übertragung der Straßenbaulast verschont bleibt.

Denn nach aktueller Rechtslage müsste die Instandhaltung vom Kreis übernommen werden. Sie würde mindestens eine Million Euro pro Jahr kosten.

Tim Präse liest in der Bibliothek

EUTIN. Tim Präse begleitete den Ausnahmekünstler Jan Fedder während seines letzten Lebensjahres und schrieb die einzige von ihm autorisierte Biografie. Das vollendete Manuskript erreichte Jan Fedder kurz vor seinem Tod. Seine Reaktion: „Es ist nach meinem Geschmack: Ehrlich, mutig und direkt.“ Dieses Buch ist sein Vermächtnis mit vielen bislang unveröffentlichten Fotos und seinen letzten Worten. Am Donnerstag, 16. Januar, um 19.30 Uhr, liest Tim Präse in der Kreisbibliothek Eutin aus seinem Buch über das Leben von Jan Fedder.

Tickets zur Lesung kosten 10 Euro. Eine telefonische Reservierung von Karten ist möglich unter Telefon 04521-788 740 oder per E-Mail unter info@kb-eutin.de.

Freie Plätze beim ATSV Stockelsdorf

STOCKELSDORF. Beim ATSV Stockelsdorf gibt es im neuen Jahr noch freie Teilnehmerplätze: - in der Rückenschule bei Frank Henning, Tel. 0151-46658184, jeden Montag um 16.30 Uhr. - in der Sportgruppe Wald- und Wiesenfitness bei Sonja Müller, Tel. 0151-2368 7009, mittwochs 9 Uhr. - in der Fitnessgruppe Kaha & Aroha bei Sahra Perschau, Tel. 0152-0363 1173, jeden Dienstag 19 Uhr - in neuen Yogakursen mit Anna Klein, Tel. 0171-3136713, Montag 18 Uhr ab 3. Februar und bei Josi Zietz, Tel. 0176-7353 5671, Mittwoch 16 Uhr und 17.30 Uhr ab 8. Januar. Anmeldung bei Abteilungsleiter Wolfgang Peix, Tel. 04504 - 609367 (AB). Weitere Bewegungsangebote auf www.atsv-stockelsdorf.de/.

Verkaufsstart: 28. Dezember 8:00 Uhr

hagebaumarkt
Bei der Lohmühle 11a
23554 Lübeck
Tel.: 0451 / 30098200
E-Mail: hi.info@hagebaumarkt-luebeck.de

Floraland
Öffnungszeiten
Mo.-Sa. 08.00 - 20.00 Uhr

Blasenschwäche? Wir helfen Ihnen!

Telefon: 0451 / 39 890 – 5725

Inkontinenz BERATUNGSZENTRUM
Bad Schwartau - kostenlos & individuell - **EINZIGARTIG!**

Termin einfach online buchen
www.unizell.de/inkontinenzberatung/
oder einfach QR-Code scannen

unizell

MITGLIED IM FÖRDERKREIS
Deutsche Kontinenz Gesellschaft

Unsere Marken
forma-care
TENA

unizell Medicare GmbH • Pohnsdorfer Straße 3 • 23611 Bad Schwartau

Geschäftswelt

CELTIC RHYTHMS direct from Ireland

Seit 10 Jahren begeistert **CELTIC RHYTHMS direct from Ireland** mit energiegeladene irischen Tanz, Livemusik, präziser Choreographie In über 500 Shows allein in Deutschland haben sich in den vergangenen Jahren die Besucher von dieser beeindruckenden Irish Dance Show – meisterhaft inszeniert von Startänzer und Choreograph **ANDREW VICKERS** – begeistern lassen!

Von Januar bis März 2025 geht die Reise auf die Konzertbühnen deutscher Städte weiter. Unter dem Tournemotto **PULSE OF ENERGY** präsentiert sich **CELTIC RHYTHMS** dem Publikum in aktualisierter Neuauflage. Neben liebege-

wonnenen Traditionals und altbekannten Tänzen wird die Show mit neuen Musikstücken, neuen Tänzen und neu-konzipierter Lightshow ihre Erfolgsgeschichte fort-schreiben und das Publikum wieder begeistern.

Celtic Rhythms direct from Ireland
29.01.2025, 20:00 Uhr
Kolosseum
Tickets unter
www.reservix.de
und an allen bekannten Vorverkaufsstellen

DRK-Kreisverband Lübeck e.V.

Deutsches Rotes Kreuz

WERDEN SIE AKTIV!

Engagieren Sie sich ehrenamtlich beim DRK Lübeck

Ihre Einsatzmöglichkeiten:

- + Bereitschaft / Sanitätsdienst
- + Rettungsdienst
- + Besuchsdienst
- + Integrationshilfe
- + Wasserwacht
- + Kleiderläden

Mehr Informationen erhalten Sie unter **Tel. 0451 48 15 12-0**

www.drk-luebeck.de

Gardinen SCHLICHTING

Unsere Winterangebote

35 %
auf den Nählohn Ihrer neuen Dekoration

- nicht in bar auszahlabar oder mit anderen Aktionen kombinierbar
- Angebot gilt bis 31.01.2025
- Rabatt nur für Neubestellungen

Rabatt nur gegen Vorlage dieser Anzeige bei der Bestellung

Wir waschen Gardinen

35 %
auf maßgefertigte Plissees, ausgewählte Kollektion

- nicht in bar auszahlabar oder mit anderen Aktionen kombinierbar
- Angebot gilt bis 31.01.2025
- Rabatt nur für Neubestellungen

Schwartauer Allee 13a-15 • 23554 Lübeck
5 Parkplätze vor den Schaufenstern • Haltestelle Wickede-Str. Linie 1 + 10
Montag - Freitag 10.00 - 18.00 • Sonnabend 10.00 - 13.00
Tel. 0451-43115 • www.gardinen-schlichting.de

Vorrade erhält Anschluss an das Kanalnetz

LÜBECK. Die Entsorgungsbetriebe Lübeck werden am 6. Januar mit den Kanalbauarbeiten in Vorrade beginnen. Die Baumaßnahme diene dazu, die Ortschaft Vorrade an das öffentliche Kanalnetz der Hansestadt Lübeck anzuschließen, heißt es in einer Pressemitteilung. Die Herstellung der Kanalisation kann demnach nur in offener Bauweise erfolgen. Dazu muss die Dorfdurchfahrt für zirka ein Jahr voll gesperrt werden. Anlieger können bis an die Baustelle heranfahren und in der Regel ihre Grundstückszufahrten erreichen. Nur im Bereich des jeweils wandernden Bauabschnittes wird eine Zufahrt zum Grundstück dann zeitweise nicht möglich sein. Fußgänger und Radfahrer können jederzeit die Grundstücke im Baubereich erreichen.

Für den landwirtschaftlichen Verkehr gibt es für die Ortsdurchfahrt besondere Regelungen. Es sind Ausweichstrecken über nicht-öffentliche Flurstücke geplant, die nur von landwirtschaftlichem Verkehr genutzt werden können und dürfen. Diese Strecken werden mit einer Schotter-schicht befahrbar gemacht.

Die Bushaltestelle im Ort muss aufgrund der Vollsperrung wechselnd verlegt werden. Der Busverkehr selbst ist in dieser Zeit durch Linientaxis gewährleistet. Das gilt auch für den Schulverkehr.

Als kürzeste Umleitung um das Baugebiet ist eine einfache Wegstrecke von elf Kilometern über die B207 und die Berliner Allee über die Kronsfordor Allee beziehungsweise Kronsfordor Landstraße möglich. Alternativ kann der Baubereich über die A20 umfahren werden (zirka 14 Kilometer).

Lübecker Nachrichten ziehen ins Werftquartier

Neues Medienhaus entsteht auf dem Gelände der Kulturwerft Gollan – Umzug für 2027 geplant.

LÜBECK. Die frühere Lagerhalle der Lübecker Maschinenbau Gesellschaft (LMG) ist dunkel, zugig und steht leer. Vor rund 30 Jahren ließen die letzten Arbeiter hier ihre Werkzeuge fallen. Seitdem liegt die Halle 50 brach. Doch bald gibt es hier neues Leben: Das alte Gebäude wird von Grund auf saniert, Mitte 2027 ziehen die Lübecker Nachrichten aus dem Gewerbegebiet Herrenholz in das zentrumsnahe Werftquartier an der Einsiedelstraße rund um die Kulturwerft Gollan.

„Wir freuen uns außerordentlich, die Lübecker Nachrichten bei uns im Werftquartier begrüßen zu können“, sagt Thilo Gollan, Geschäftsführer der Kulturwerft Gollan. „Die LN sind eine großartige Bereicherung unseres wachsenden Quartiers.“ Schon im Frühjahr 2025 soll Baubeginn für die Sanierung des Hallengebäudes nach modernsten Standards sein. Im Erdgeschoss wird es auf 900 Quadratmetern Manufakturen sowie Gastronomie geben. Die LN beziehen die beiden Obergeschosse sowie einen dreigeschossigen Bürotrakt am Ende der Halle.

„Wir sind sehr froh, bald wieder dicht an der Lübecker Innenstadt unser Zuhause zu haben. Verlag und Redaktion der Lübecker Nachrichten sitzen damit künftig auch örtlich direkt am Puls der Stadtgesellschaft“, sagt LN-Geschäftsführer Björn Bothe. Der aktuelle Verlagsstandort im Herrenholz wurde 1991 bezogen, nun sei es Zeit für den Wechsel



In dieser alten Lagerhalle im Werftquartier entsteht der künftige Sitz der Lübecker Nachrichten. Thilo Gollan (v.l.), Björn Bothe, Rainer Strunk (beide LN) und Volker Schmidt (Gollan Bau) präsentieren die Pläne. Foto: Lutz Roeßler

in eine moderne Immobilie, die den Anforderungen eines digitalen Medienunternehmens optimal gerecht werde. „Von der erstklassigen Arbeitsumgebung werden unsere Mitarbeitenden, aber vor allem auch unsere Leserinnen und Leser profitieren“, ist

Rüdiger Ditz, Chefredakteur der LN, überzeugt.

Die Halle muss jetzt zunächst komplett entkernt und von Grund auf entsprechend des aktuellen Stands der Technik saniert werden. Auf Nachhaltigkeit und einen niedrigen Energiever-

brauch wird dabei besonderer Wert gelegt. Die Außenhülle bleibt erhalten, wird gedämmt, es werden neue Fenster fällig, das Dach wird erneuert, ein Aufzug ist geplant, und die Fußbodenheizung soll über Geothermie gespeist werden. Auf dem Dach ist

eine Solaranlage vorgesehen. Die Halle bekommt zudem zwei Eingänge – einen für die Manufakturen und Gastronomie im Erdgeschoss, einen für das Medienhaus. Thilo Gollan ist jedenfalls sicher: „Diese Halle wird etwas Besonderes werden.“ **DOR**

Einen klangvollen Rutsch ins neue Jahr 2025 erleben

Schmelzer Hörsysteme schaut mit großer Zufriedenheit und Dankbarkeit auf ein erfolgreiches und erfülltes Jahr zurück.

LÜBECK/OSTHOLSTEIN. Es war ein Jahr voller besonderer Momente, spannender Herausforderungen und wertvoller Begegnungen. Neben zahlreichen Aktionen und Events, die mit Freude für die Kunden organisiert wurden, stand für das Familienunternehmen Schmelzer eines im Mittelpunkt: Menschen dabei zu unterstützen, wieder bestmöglich zu hören und dadurch ihre Lebensqualität nachhaltig zu verbessern.

Christoph und Felix Schmelzer, Geschäftsführer von Schmelzer Hörsysteme, bringen es auf den Punkt: „Unser Ziel ist es, den Menschen zu helfen. Mit individueller Betreuung und bestem Service, begleitet von unserem Leitfaden: Freundlichkeit, Ehrlichkeit und Kompetenz, stehen wir unseren Kunden zur Seite. Dank modernster Technologie schaffen wir Hörlösungen, die die Lebensqualität spürbar verbessern. Es ist ein unglaubliches Gefühl zu sehen, wie ein gut angepasstes Hörsystem das Leben positiv verändern kann. Wenn wir unsere Kundinnen und Kunden glücklich machen, sind wir es am Ende auch, ihre Zufriedenheit ist unsere größte Motivation.“ Und weiter: „In diesem Jahr durften wir vielen Kunden auf ihrem Weg zu einem besseren Hören begleiten. Die positiven Rückmeldungen, die wir erhalten haben, sind eine großartige Bestätigung für unsere Arbeit.



Das Team in Travemünde – Joel Mielke (v. l.), Christoph Schmelzer, Janine Albertz und Leonie Stolze - wünscht allen einen guten Rutsch ins neue Jahr. Foto: Schmelzer Hörsysteme

Darüber hinaus war es uns eine Freude, durch spannende Events und Aktionsveranstaltungen nicht nur über die Wege zum besseren Hören zu informieren oder soziale Herzensprojekte wie zum Beispiel die „Stiftung Unternehmen Wald“ oder das Kinderhaus Blauer Elefant zu unterstützen, sondern auch den Austausch mit unseren Kunden zu finden.“

„Das Jahr neigt sich dem Ende zu und wir möchten innehalten und Danke sagen. Danke für Ihr Vertrauen, Ihre Treue und die vielen schönen Momente, die Sie mit uns geteilt haben“, sagt Christoph Schmelzer.

Das gesamte Schmelzer-Team freut sich schon auf das neue Jahr 2025, denn es ist ein Jubiläumsjahr. „Wir feiern unser 15-jähri-

ges Bestehen und Sie sind ein Teil davon“, erklärt Christoph Schmelzer freudig. Wir freuen uns darauf, auch im neuen Jahr für Sie da zu sein – mit der gleichen Leidenschaft und Qualität.

Weitere Info:
www.schmelzer-hoersysteme.de
Lübecker Innenstadt, Holstenstraße 9, Telefon 0451/ 61305823
Lübeck Campus (Campus Center), Alexander-Fleming-Str. 1, Telefon 0451/ 49898686
Stockelsdorf, Ahrensböcker Straße 34-36, Telefon 0451/ 88051595
Travemünde, Vorderreihe 8-9, Telefon 04502/ 8869900
Schlutup, Mecklenburger Straße 67, Telefon 0451/ 45056320
Bad Schwartau, Marktwiese 6, Telefon 0451/ 70985250

Postbank am Meesenring schließt im Januar

Aus kommt schneller als gedacht – Nächste Filiale in der Innenstadt.

LÜBECK. Schneller als erwartet schließt die Postbank ihre Filiale am Lübecker Meesenring. Eigentlich sollten Bankgeschäfte dort noch länger möglich sein. Doch jetzt wurde bekannt: Der letzte Vorhang fällt dort bereits am 15. Januar 2025. Postbank-Kunden finden die nächste Filiale dann in der Lübecker Innenstadt.

Der Tod auf Raten begann am Meesenring bereits im Herbst dieses Jahres. Zum 1. Oktober stellte die Deutsche Post nämlich ihre Filiale ein. Untergebracht war sie im Postbank-Gebäude am Süden des Platzes im Stadtteil St. Gertrud.

PROTEST GEGEN SCHLIEßUNG DER POSTFILIALE

Gegen diese Schließung hatte sich der Protest der Anwohner geregt. Ende August hatten sich vor der Filiale rund 30 Menschen eingefunden, um zu demonstrieren. Sie befürchteten längere Wege zu den als Ersatz ausgewiesenen Partnerfilialen der Deutsche Post, beispielsweise im nahegelegenen Rewe-Center. Eine weitere Befürchtung: Die kleinen Post-Shops, die meistens in Kiosken untergebracht sind, könnten die anfallende Flut an Briefe und Paketen nicht handeln. Lange Wartezeiten für die Kunden wären die Folge. Doch die Deutsche Post machte Ernst.

Nun folge die Postbank: Im August hatte die Postbank noch in Aussicht gestellt, ihre Filiale erst im Laufe des kommenden Jahres zu schließen. „Mit Blick darauf



Schließt zum 15. Januar: Die Postbank-Filiale am Lübecker Meesenring. Foto: Holger Kröger

hat sich die Postbank entschieden, die Filiale am Meesenring bis Jahresende 2025 zu schließen“, hieß es damals. Warum das Aus schon zum Anfang des Jahres kommt, dazu wollte sich die Postbank in der entsprechenden Pressemitteilung aber nicht äußern.

NÄCHSTE POSTBANK-FILIALE IN DER KÖNIGSTRASSE

Fakt ist: Die Postbank-Filiale am Lübecker Meesenring öffnet das letzte Mal am Mittwoch, 15. Januar 2025. „Die Postbank informiert per Aushang und persönlichem Anschreiben über die

Schließung, die nächstgelegene Filiale, Beratungsmöglichkeiten und nahegelegene Geldautomaten, an denen kostenlos Bargeld abgehoben werden kann.“

Postbank-Kunden aus der Umgebung müssen dann auf das Online-Banking umsteigen, wenn sie Bankgeschäfte tätigen möchten. Oder in die Lübecker Innenstadt fahren. Denn die nächste Postbank-Filiale findet sich in der Königstraße 55. Auf Wunsch bietet die Postbank die Beratung zu Finanzthemen rund um die eigene Immobilie aber auch beim Kunden zu Hause an. **OP**

Der Jubiläumsverkauf des Jahres startet bei Polster Aktuell!

Polster Aktuell wird 25 Jahre jung! Ab dem 27. Dezember beginnt das Jubiläum mit einmaligen Jubiläums-Preisen – zusätzlich exklusive Gutscheine bis zu 500 €, sowie viele besondere Jubiläums-Vorteile

Von der Vision zur Erfolgsgeschichte – es war vor 25 Jahren, als Gregor Zwingmann mit einer klaren Vision startete: Möbel sollten nicht nur praktisch sein, sondern immer individuell anpassbar sein, denn Schuhe kauft man sich auch in seiner Größe. In Lübeck eröffnete er das erste Polster Aktuell Verkaufshaus und legte den Grundstein für eine Erfolgsgeschichte, die heute in sechs Bundesländern vertreten ist. Der absolute Erfolgsfaktor dabei war die Entwicklung von Sitz- und Schlafmöbel unter den drei Leitlinien: Qualität – Individualität – Exklusivität und immer aus der Sicht der Kundenbedürfnisse. „Ich lerne am meisten von unseren Kunden“, betont Gregor Zwingmann, der mit seiner Gesundheits-Möbelmarke Orthopädika neue Maßstäbe in der Möbelbranche setzen konnte. Das ganz Besondere dieser Möbel ist die individuelle anpassbare Sitztiefe, Sitzhöhe, Sitzneigung, die Rückenlehne sowie Polsterung für jede Körpergröße – ohne Mehrpreis.

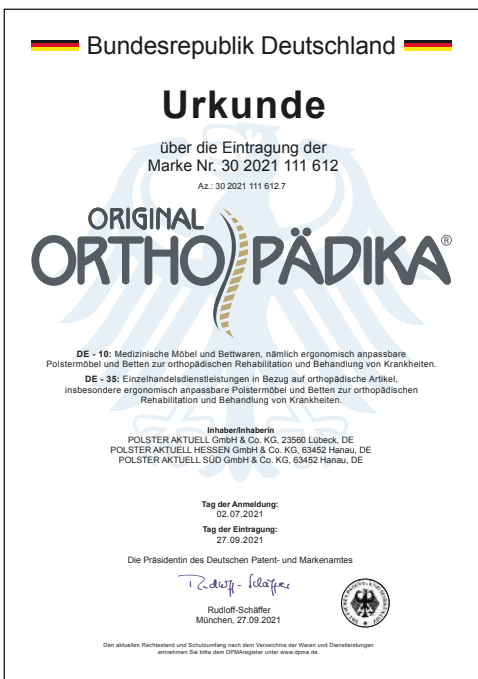

Bundespatentamt vergibt höchste Auszeichnung

Diese kreative Leidenschaft für Individualität und Qualität hat sich ausgezahlt. Das Deutsche Patent- und Markenamt hat die einzigartige Orthopädika-Marke in sein Register eingetragen.

gen. Nicht nur die ergonomisch anpassbaren Polstermöbel und Betten mit orthopädischer Rehabilitation und Behandlung von Krankheiten sind mit dieser Marke geschützt, sondern auch die dazugehörige Einzelhandelsdienstleistung der Entwicklungs-, Service- und Beratungsqualität. „Einzigartig in ihrer Art und ein klarer Beweis für unsere Verpflichtung zu Qualität und Innovation“, so Stephan Müller.

Ein Grund zum Feiern – 25 Jahre Polster Aktuell!

„Heute dürfen wir auf 14 erfolgreiche Verkaufshäuser in Deutschland blicken, die das Jubiläum gemeinsam mit unseren treuen Kunden feiern“, freuen sich Gregor Zwingmann, Geschäftsführer und Gründer, sowie die Geschäftsführer Stephan Müller, Charalampos Perezidis und starten am 27. Dezember mit einem großen Jubiläumsfeuerwerk. Zu den vielen Jubiläums-Vorteilen präsentieren Sie

gleich drei Highlights!

Jetzt neu bei Polster Aktuell

Dining by Orthopädika – Die Qualitätsmarke jetzt auch für den Essbereich! Stühle und Tische, die sich individuell an verschiedene Körpergrößen anpassen lassen (Gebrauchsmusterschutz beim Deutschen Patent und Markenamt angemeldet).

Domicil – die deutsche Möbelmarke mit jahrzehntelanger Tradition in neuem, frischem Design. Zeitlos schön und doch modern – für jeden, der das Besondere sucht.

Roomio – die neue Möbelkollektion für junge, moderne Naturliebhaber. Mit dem Motto

Mission...

...Qualität,
...Individualität,
...Exklusivität!



GFs (v.l.):
Stephan Müller,
Gregor Zwingmann,
Charalampos
Perezidis

POLSTER

AKTUELL®

Jahre

Das weltweit erste höhenverstellbare Diningsystem
(als Gebrauchsmuster beim Patentamt angemeldet)

INDIVIDUELLE SITZ- & TISCHHÖHEN!

NEUE DESIGN-LINIE!

Domicil
GERMANY

GESUNDES SITZEN MIT MAXIMALEN KOMFORT!

ORIGINAL
ORTHOPÄDIKA
RELAX

ERGONOMISCH ANPASSBAR!

ORIGINAL
ORTHOPÄDIKA
RELAXSESSEL

ENTWICKLUNG AUF BASIS DER SCHLAFFORSCHUNG!

ORIGINAL ORTHOPÄDIKA
Boxspring
BETTENSYSTEM

zusätzlich geschenkt

Jubiläums
GUTSCHEIN

500-€
ab 4000 € auf das gesamte Sortiment

250-€
ab 2000 € auf das gesamte Sortiment

25 Jahre Polster Aktuell in Lübeck
Polster Aktuell GmbH & Co. KG in Lübeck
Hinter den Kirschkatzen 7-11
23560 Lübeck
Telefon 0451 58599-0
Mo – Fr 10.00 – 19 Uhr, Sa 09.30 – 18 Uhr

10 Jahre Der Boxspring-Spezialist im LUV-Shopping-Center
Polster Aktuell GmbH & Co. KG in Lübeck
Dänischburger Landstraße 79-81
23569 Lübeck, Telefon 0451 58599-0
Mo – Sa 10.00 – 20 Uhr

Ein Spezialist kann einfach mehr – wir entwickeln Ihre Sitz- & Schlafmöbel

*) Sie erhalten den auf dem Jubiläums-Gutschein ausgewiesenen Betrag in Höhe von 250,- € ab einem Einkaufswert von 2000,- € und 500,- € ab 4000,- € geschenkt. Der Gutschein wird sofort beim Kauf vom Kaufpreis abgezogen. Mehrere Gutscheine pro Kauf sind nicht kombinierbar. Gilt nur für Neuaufträge und nicht für bereits abgeschlossene Kaufverträge. Ausgenommen sind Produkte der Marken Roomio, Stressless, Interliving und im Verkaufshaus bereits als reduziert gekennzeichnete Artikel. Bei Angeboten aus dieser Werbung wurden die angekündigten Rabatte bereits abgezogen, sodass sie nicht nochmals in Anspruch genommen werden können. Keine Barauszahlung und nicht mit anderen Aktionen kombinierbar. Im LUV Shopping-Center keine Sofas erhältlich, bitte besuchen Sie das Haus in Lübeck, Polster Aktuell GmbH & Co. KG, Hinter den Kirschkatzen 7-11.**) 0% eff. Jahreszins bei 10 Monaten Laufzeit über TARGOBANK AG, Kasernenstraße 10, 40213 Düsseldorf. Irrtümer, Druckfehler und Änderungen vorbehalten.



**NUR BIS
SAMSTAG
4. JAN.**

20% RABATT AUF ALLES BEREITS REDUZIERT*^{*}

*Gültig bei CB und im CB Outlet bis zum 4.1.25 auf bereits reduzierte Ware. Nicht mit anderen Rabattaktionen kombinierbar, keine Barauszahlung und keine nachträgliche Vergütung auf bereits gekaufte Ware. Ausgenommen ist der Kauf von Geschenkgutscheinen sowie die Marke Mango.

LÜBECK · CITTI-PARK
LÜBECK · LUV SHOPPING
LÜBECK · CB OUTLET

KIEL · SCHWENTINENTAL · FLENSBURG · HANNOVER

CB
OUTLET

cboutlet.de

CB

cbmode.de

Calvin Klein

VILA
CLOTHES

Levi's ONLY

JACK&JONES

PME LEGEND
AMERICAN CLASSIC

G-STAR RAW

MAC

TOMMY
JEANS



s.Oliver

mavi

MORE & MORE

2.0
BY MAURITIUS

derbe

VERO MODA

u.v.m.



TICKETWELT

VERANSTALTUNGSTIPPS



16. Confima Cup
Hansehalle, Lübeck



Tribute to the Beatles
MuK, Lübeck



Die Udo Jürgens Story
MuK, Lübeck



Otto – Der Kalkberg tobt
Kalkberg, Segeberg



Lionel Richie
Barclays Arena, Hamburg

LÜBECK

16. Confima Cup
Hansehalle, Lübeck
27.12. bis 28.12.2024
8,80 €

Männerhort
Theaterschiff Lübeck
ab 31.01.2025
34,00 €

Metallica Tribute Show
Rider´s Café
01.02.2025
30,20 €

Kay Ray Show
Theaterschiff Lübeck
19.02.2025
24,00 €

Es ist nur eine Phase, Hase
Comödie Lübeck
ab 21.02.2025
ab 29,00 €

Hokus Pokus – Musical
Hoftheater Lübeck
ab 22.02.2025
18,00 €

Lübeck Lacht – Die Mix-Show
Comödie Lübeck
08.03.2025
33,08 €

KULTURWERFT
GOLLAN

Gysi gegen Guttenberg
Live 2025
25.01.2025
ab 31,80 €

Werftfreaks 2025
presents: Bennett & Vize
08.02.2025
19,90 €

Anna Depenbusch
& Kaiser Quartett
25.05.2025
ab 37,55 €

1986zig
WERFT OPEN-AIR 2025
22.08.2025
ab 47,00 €

Fury In The Slaughterhouse
WERFT OPEN-AIR 2025
29.08.2025
74,90 €

Santiano – Auf nach Doggerland!
WERFT OPEN-AIR 2025
31.08.2025
78,05 €

Gregor Meyle & Band
Unplugged-Tour 2025
30.10.2025
48,65 €

Feuerengel
A Tribute to Rammstein
07.11.2025
ab 39,50 €

Heavysaurus
Pommesgabel Reload Tour 2025
30.11.2025
ab 34,05 €

STADTTHEATER
LÜBECK

Fräulein Else
Studio
ab 11.01.2025
15,30 €

En wunnerboret Öller
Niederdeutsche Bühne Lübeck
ab 14.01.2025
ab 15,00 €

Tristan und Isolde
Großes Haus
ab 15.01.2025
ab 17,10 €

Stutenbiss
Großes HausStudio
ab 25.01.2025
15,30 €

Don Karlos
Kammerspiele
ab 07.02.2025
ab 21,60 €

A Midsummer Night's Dream
Kammerspiele
ab 13.02.2025
ab 14,00 €

Cabaret
Großes Haus
ab 15.02.2025
ab 27,00 €

Der Zaubertrank
Kammerspiele
ab 15.03.2025
ab 21,10 €

MUK

The World famous Glenn Miller
Orchestra
23.01.2025
ab 39,90 €

Eiskönigin 1&2
Die Musik-Show auf Eis
28.01.2025
ab 55,25 €

Bibi & Tina
Die außerirdische Hitparade 2025
03.02.2025
ab 39,00 €

Die Nacht der Musicals –
Das Original
12.02.2025
ab 46,00 €

Dr. Leon Windscheid
Alles Perfekt – Psychologie Live
14.02.2025
ab 39,99 €

Schwanensee –
Grand Ukrainian Ballet
19.02.2025
ab 50,05 €

Das Phantom der Oper
Das Musical
27.02.2025
ab 57,50 €

The 12 Tenors
Celebration Tour
04.03.2025
ab 31,45 €

The Music of Star Wars
Live in Concert
07.03.2025
ab 57,40 €

Yesterday –
A Tribute to the Beatles
08.03.2025
ab 44,95 €

Simply The Best –
Die Tina Turner Story
17.03.2025
ab 66,50 €

1000 Lights Concerts
Epic Movie Themes
29.03.2025
ab 39,50 €

Die Udo Jürgens Story
Sein Leben, seine Liebe, seine Musik
06.04.2025
ab 40,50 €

Cindy aus Marzahn
Einmal Prinzessin und zurück
26.05.2025
ab 42,85 €

Tahnee –
Es ist Blütezeit
13.09.2025
ab 39,25 €

Fantasy –
Wunderland Tour 2025
20.09.2025
ab 65,40 €

Salut Salon
Heimat
27.09.2025
ab 52,00 €

Karat 50
Tour 2025
04.10.2025
ab 55,50 €

The Simon & Garfunkel Story
Show 2025
11.10.2025
ab 46,40 €

Bülent Ceylan
Yallah Hopp! – Zusatztermin
02.11.2025
ab 43,20 €

KOLOSSEUM

Caveman
Du sammeln, ich jagen!
18.01.2025
ab 21,00 €

The Cavern Beatles
Live from Liverpool – Tour 2025
28.01.2025
ab 34,00 €

ABBA Night
performed by A33A Fever
31.01.2025
ab 34,90 €

Frieda Braun
Live from Liverpool – Tour 2025
06.02.2025
ab 37,75 €

Daphne de Luxe
DAS PRALLE LEBEN
14.02.2025
34,45 €

Negah Amiri –
Leben im Griff
15.02.2025
36,75 €

Simon & Garfunkel Tribut
Through the Years
16.02.2025
ab 46,30 €

Helene Bockhorst
„Nimm mich ernst“
20.02.2025
23,00 €

Musical Starlights
„Best of Musicals“
22.02.2025
ab 37,95 €

The Secret World of
Peter Gabriel
08.03.2025
ab 34,90 €

Magie der Travestie –
Die Nacht der Illusionen
21.03.2025
ab 46,00 €

Ildikó von Kürthy –
Eine halbe Ewigkeit
26.03.2025
ab 32,25 €

Udo Lindenberg Tribute –
Panik Power Band
27.03.2025
ab 29,90 €

Ingo Appelt & Benni Stark
Ping Pong
02.04.2025
ab 36,65 €

GAYLE TUFTS
PLEASE, DON´T STOP THE MUSIC
05.04.2025
ab 34,00 €

Alexanders Akkordeon Band
Akkordeon-Konzert
06.04.2025
ab 12,34 €

Ingrid Kühne –
Von Liebe allein wird auch keiner satt!
07.04.2025
ab 33,35 €

Ines Anieli
DanzingKween
24.04.2025
39,90 €

FREILICHTBÜHNE

Stereoact
in Concert
23.05.2025
ab 30,90 €

Gestört aber geil
Zusatzshow
25.05.2025
ab 37,90 €

SCHLAGERNACHT
mit VANESSA MAI
19.06.2025
ab 59,90 €

WATERLOO –
Die ABBA Show & Streichquartett
20.06.2025
ab 59,90 €

S-H / HH / MV

House of Banský
Große Bleichen 1-3/Hamburg
bis 16. Februar 2025
ab 18,00 €

Romeo & JULIA – Musical
Theater am Großmarkt, Hamburg
ab Herbst 2024
ab 59,99 €

Michael Jackson Musical
Stage Theater an der Elbe, Hamburg
ab Winter 2024
ab 63,99 €

Feuerwerk der Turnkunst
Wunderino Arena, Kiel
24.01.2025
38,80 €

Andrea Berg
Wunderino Arena, Kiel
21.02.2025
49,90 €

Band Raum27
Markthalle, Hamburg
22.03.2025
34,95 €

Die Schlagernacht des Jahres 2025
Barclays Arena, Hamburg
26.04.2025
89,50 €

Disney in Concert
Barclays Arena, Hamburg
08.05.2025
79,90 €

Otto – Der Kalkberg tobt
Kalkberg, Segeberg
16.05.2025
63,75 €

Lotto King Karl
Hamburg – Stadtpark Open Air
17.05.2025
36,00 €

Lionel Richie
Hamburg – Stadtpark Open Air
29.06.2025
ab 92,80 €

Sarah Connor
Musik-Arena, Timmendorfer Strand
11.09.2025
69,00 €

Samu Haber
Musik-Arena, Timmendorfer Strand
12.09.2025
57,50 €

Lea
Musik-Arena, Timmendorfer Strand
13.09.2025
46,50 €

Chris Tall
Volksparkstadion, Hamburg
07.06.2025
ab 39,90 €

Andreas Gabalier
Barclays Arena, Hamburg
10.10.2025
ab 69,90 €

Kerstin Ott – „Für immer für euch“
Wunderino Arena, Kiel
14.11.2025
ab 64,90 €

... und hier gibt´s die Tickets:



TICKETWELT

Lübeck:

Königstraße 67A

Bad Segeberg:

Kurhausstraße 12

Neustadt:

Lienaustraße 10

Telefon:

0451 / 144-1394

eventim

Offizieller Eventim-Partner



= Veranstaltungen mit LN-Leserrabatt (z.T. nicht online verfügbar). Weitere Tickets unter [LN-Tickets.de](https://www.ln-tickets.de)

Für die angebotenen Veranstaltungen sind die Lübecker Nachrichten nur Vermittler. Preise teilweise zzgl. Gebühren. Irrtümer vorbehalten.

Online-Preise können abweichen. Bei telefonischer oder Online-Bestellung fallen zusätzlich Versandkosten an!

Ein Angebot der Lübecker Nachrichten GmbH, Herrenholz 12, 23556 Lübeck, AG Lübeck HRB 269

Kompetent und freundlich: 24-Stunden-Betreuung bei Ihnen zu Hause

ANZEIGE

WITZEEZE/LÜBECK. Der Radius der eigenen Mobilität wird immer kleiner? Selbst einfache Tätigkeiten sind immer schwieriger? Lieb gewonnene Freunde, die Familie zu besuchen wird immer schwieriger? Wie soll ich den Alltag schaffen? Plötzlich und scheinbar unerwartet stehen Menschen vor solchen Fragen aufgrund einer chronischen Erkrankung oder einfach wegen des Alters. Es stellt sich dann die Frage, ob ein Alten- und Pflegeheim oder ein ambulanter Pflegedienst reicht und alle Bedürfnisse abdecken kann. Man möchte dennoch seine gewohnten vier Wände nicht verlassen, möchte zu Hause bleiben.

Solche Fälle sind Uwe Claes (staatlich examinierter Kranken-

pfleger und Pflegedienstleiter) und seinem Team von Pflege 24 Nord mehr als bekannt. Seit 2006 betreut Pflege 24 Nord und seine Mitarbeiter Menschen, die zu Hause, in der gewohnten Umgebung, bleiben wollen, dort gepflegt und oder versorgt werden möchten. Die Mitarbeiter vom Pflege 24 Nord kümmern sich um körperliche Hilfe, hauswirtschaftliche Hilfe und psychosoziale Hilfe. Die aus Ost-Europa kommenden Mitarbeiter verrichten die Arbeiten völlig legal.

■ Pflege 24 Nord
Dorfstraße 13
21514 Witzeese
Info unter Telefon 04155/ 4939966
oder im Internet
www.pflege24nord.de



Uwe Claes ist Pflegedienstleiter der Pflege 24 Nord. Foto: privat

„Die vier Landstreicher“ zu Gast in Lübeck

LÜBECK. „Die vier Landstreicher“ berichten in Lübeck aus ihrem Nomadenleben mit acht Hufen, vier Pfoten, zwei Füßen und vier Rädern quer durch Norddeutschland – und zwar am Dienstag, 7. Januar, um 18.30 Uhr beim Themenstammtisch des VFD Lübeck beim TSV Siems, Krummer Weg 22a.

Wencke Bellmann ist 40 und lebte zuletzt an der niedersächsischen Nordseeküste. 2022 beschließt sie, ihre rundherum gesicherte Existenz aufzugeben und gegen ein Nomadenleben einzutauschen. Innerhalb von 14 Monaten plant und realisiert sie Hausverkauf, den Bau einer be-



Wencke Bellmann erzählt von ihrem Nomadenleben. Foto: privat

wohnbaren Kutsche, Kutschführerschein, Kutschfahr- und Hufpflegepraktika, findet zwei geeignete Kaltblutpferde und bereist dann in ihrer ersten Saison die schönsten Ecken Niedersachsens und Schleswig-Holsteins und nach einer Winterpause das wilde Mecklenburg-Vorpommern. In ihrem Vortrag erzählt sie von ihrem „bewegten Leben am Straßenrand“ und liefert dabei authentische und ehrliche Einblicke in diese Lebensart – inklusive aller Höhen und auch Tiefen.

Es wird um Anmeldung bis zum 6. Januar gebeten per E-Mail an snoopyhorse@web.de. Der Eintritt kostet zehn Euro.

Gewässerschutz an der Wakenitz

LÜBECK. Am Freitag, 10. Januar, um 17 Uhr lädt das Museum für Natur und Umwelt zum Vortrag „Gewässerschutz an der Wakenitz – was gibt es zu tun?“ in das Museum für Natur und Umwelt ein. Gesprächspartner vor Ort ist der Experte Dr.-Ing. Michael Seidel, der Dezernatsleiter beim Landesamt für Umwelt des Landes Schleswig-Holstein. Schwerpunkt Fließgewässerökologie ist und einen Erfahrungsbericht gegeben wird. Die Teilnahme an der Veranstaltung ist kostenfrei und findet im Vortragssaal des Museums für Natur und Umwelt statt.

Pflege24Nord

24-Stunden-Betreuung in Ihrem eigenen Zuhause!

Individuelle Betreuung durch polnisches Personal!

Die bezahlbare Alternative zum Pflegeheim!

Tel. 0 41 55/4 93 99 66

Pflege24Nord - Dorfstraße 13 - 21514 Witzeese
www.pflege24nord.de

GLÜCK IM NORDEN
Die Partnersuche mit Herz

JETZT KOSTENLOS REGISTRIEREN:
glueck-im-norden.de

WOCHENSPIEGEL

Finden Sie kostenlos Singles an der Ostsee!

- ✓ Über 20 Jahre Erfahrung
- ✓ Server in Deutschland
- ✓ Keine versteckten Kosten

KNUTZEN HOME

Die mit dem **grünen Haus!** **16 x in Schleswig-Holstein**

IMMER IN IHRER NÄHE UND ONLINE UNTER: WWW.KNUTZEN-HOME.DE

UNSER SERVICE FÜR SIE: EIGENE BODENLEGER, DEKORATEURE UND NÄHERINNEN, LIEFERSERVICE

Winter Sale

TOLLE RABATTE
in allen Abteilungen zum Jahresende!

BODENBELÄGE • TEPPICHE • FARBEN • TAPETEN • GARDINEN • SONNENSCHUTZ
INSEKTENSCHUTZ • BETTEN • MATRATZEN • MÖBEL • TREPPENRENOVIERUNG • ACCESSOIRES

KNUTZEN HOME **Lübeck**
Osterweide 14 • Tel. 0451 / 50 49 060
luebeck@knutzen-home.de

KNUTZEN HOME **Eutin**
Industriestr. 12a • Tel. 04521 / 79 56 00
eutin@knutzen-home.de

KNUTZEN HOME **Oldenburg in Holstein**
Am Voßberg 8 • Tel. 04361 / 50 63 90
oldenburg@knutzen-home.de

GESUNDHEITS-TIPP

Wissenswertes über Fieber

Im Normalfall beträgt die Temperatur im Inneren des menschlichen Körpers zwischen 36 und 37 Grad Celsius. Kommt es zu bestimmten Erkrankungen, die mit einem Anstieg der Körpertemperatur einhergehen, spricht man von Fieber. Dabei wehrt sich unser Körper gegen schädliche Einflüsse wie beispielsweise Krankheitserreger. Liegt die gemessene Temperatur über 38 Grad, wird sie als Fieber bezeichnet.

WIE FIEBER ENTSTEHT UND WIE ES VERLÄUFT

Wenn Krankheitserreger in unseren Körper eindringen, wird das Immunsystem aktiv. Bestimmte Botenstoffe gelangen dann in unser Gehirn, genauer in den Hypothalamus, und signalisieren ihm, die Körpertemperatur zu erhöhen. Daraufhin werden die Muskeln stärker aktiviert, damit sie mehr Wärme produzieren können. Die erhöhte Körpertemperatur soll dem Immunsystem dabei helfen, die Krankheitserreger zu bekämpfen.

Eine Körpertemperatur zwischen 37,5 und 38 Grad Celsius wird als erhöhte Temperatur bezeichnet, ab 38 Grad Celsius spricht man von Fieber. Möchte unser Körper mithilfe von einer Erhöhung der Körpertemperatur vorhandene Krankheitserreger bekämpfen, kann das zu

- Muskelzittern
- kalten Händen und Füßen
- blassen Wangen
- Schüttelfrost
- trockener Haut
- schnellem Puls führen.

Wie stark sich die

Körpertemperatur erhöht, hängt jedenfalls auch von der Art und Menge der Krankheitserreger ab. Hat man eine Erkältung, ist die Temperatur meist nicht so stark erhöht wie bei Grippeviren oder dem Vorhandensein von Bakterien.

Grundsätzlich unterscheidet man bei Fieber folgende Abstufungen:

- erhöhte Temperatur: Temperaturen zwischen 37,5 und 38 Grad Celsius. Zu den möglichen Ursachen zählen Infektionen mit Bakterien oder Viren
- leichtes Fieber: bis zu einem Wert von 38,5 Grad Celsius spricht man von leichtem Fieber
- hohes Fieber: zwischen 39 und 41 Grad Celsius
- extrem hohes Fieber: liegt vor, wenn eine Körpertemperatur von über 41 Grad Celsius gemessen wird

Normalerweise verläuft Fieber in drei Phasen:

Phase I: Das Fieber steigt bis zu einer bestimmten Temperatur an. Phase II: Die erreichte Temperatur wird gehalten. Phase III: Das Fieber beginnt zu sinken und der Körper erreicht allmählich wieder Normal-Temperatur.

Der Übergang dieser Phasen kann innerhalb weniger Stunden passieren, aber auch einige Tage dauern.



Joerg Ortmann, Inhaber der Pinguin-Apotheken, gibt Gesundheitstipps.

ern. Hinzu kommen Beschwerden wie

- Müdigkeit
- Abgeschlagenheit
- Kopfschmerzen
- Appetitlosigkeit

Hält das Fieber längere Zeit an oder gibt es Anzeichen dafür, dass sich die Erkrankung verschlimmert, ist es ratsam, einen Arzt aufzusuchen.

WAS KANN/SOLL MAN BEI FIEBER TUN?

Grundsätzlich gilt: Bei Fieber ist unbedingt Bettruhe einzuhalten! Ab wann es sinnvoll ist, Fieber zu senken, hängt unter anderem von der Ursache, der körperlichen Verfassung oder dem persönlichen Leidensdruck ab. Fiebersenkende Medikamente sind in den Pinguin-Apotheken erhältlich. Vor der Einnahme sollte unbedingt mit dem Arzt Rücksprache gehalten werden.

Neben der medikamentösen Behandlung gibt es auch bestimmte Hausmittel, die zur Fiebersenkung angewendet werden können:

- viel trinken: Besonders bei Atemwegsinfekten oder Erkältungen ist es ratsam, viel Flüssigkeit zu sich zu nehmen, da der Körper bei Fieber sehr viel schwitzt.
- Wadenwickel: Sie sind eine altbewährte Heilungsmaßnahme gegen Fieber, da sie überschüssige Wärme aus dem Körper ableiten. Wadenwickel sollten nicht benutzt werden, wenn die Füße oder Beine kalt sind, man Schüttelfrost, Harnwegsinfektionen oder Durchblutungsstörungen

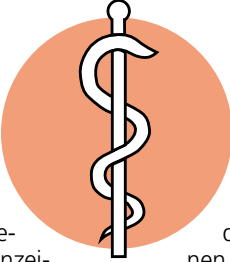

hat.

- Topfenwickel: kalte oder warme Topfenwickel, fingerrick auf eine Kompresse aufgetragen und um die Wade gelegt, können ebenso dabei unterstützen, das Fieber zu senken.

Aber Vorsicht: Hausmittel sind eine gute Unterstützung bei der Genesung und können helfen, Fieber bei leichten Verläufen zu senken. Besteht das Fieber jedoch über einen längeren Zeitraum oder werden die Beschwerden schlimmer, ist es dringend zu empfehlen, einen Arzt zur weiteren Abklärung aufzusuchen.

Zur medikamentösen Behandlung werden bei Fieber folgende Wirkstoffe empfohlen:

- Paracetamol
- Acetylsalicylsäure (ASS)
- Ibuprofen

Sie haben nicht nur fiebersenkende Eigenschaften, sondern gleichzeitig auch eine schmerzlindernde Wirkung wie zum Beispiel bei Kopf- oder Gliederschmerzen.

Gut zu wissen: Für Kinder unter zwölf Jahren ist die Einnahme von Acetylsalicylsäure (ASS) nicht empfohlen. Vor der Einnahme bestimmter Arzneimittel sollte ohnehin mit einem Arzt Rücksprache gehalten werden.

Falls Sie weitere Fragen zur Behandlung von Fieber haben, kommen Sie gerne zu uns in die Pinguin-Apotheken. Unser Fachpersonal steht Ihnen bei weiteren Fragen mit Rat und Tat zur Seite.

Gesunde Grüße aus den Pinguin-Apotheken

Rauchfrei ins neue Jahr

Die BZgA gibt Tipps für den Rauchstopp.

„Mit dem Rauchen aufhören“ – das steht für viele Menschen weit oben auf der Liste der guten Vorsätze zum Jahreswechsel. Aus gutem Grund: Ein Rauchstopp schenkt Lebensjahre – und das in jedem Alter. Wer mit dem Rauchen aufhört, verringert sein Risiko für Krebserkrankungen, Schlaganfälle und COPD, wird fitter, kann ohne Husten durchatmen und spart dazu noch viel Geld. Die Bundeszentrale für gesundheitliche Aufklärung (BZgA) hilft Ihnen auf dem Weg in ein rauchfreies Leben und unterstützt Sie mit Tipps und Informationen:

- Rauchmuster erkennen und neue Rituale entwickeln: Die meisten Rauchgewohnheiten sind mit bestimmten Orten, Situationen und Stimmungen verknüpft. Zur Vorbereitung auf den Rauchstopp sollten Sie sich deshalb mit Ihren Rauchmustern beschäftigen und passende Alternativen zur Zigarette finden. Wie wäre es zum Beispiel mit einem kleinen abendlichen Spaziergang statt der Feierabend-Zigarette?
- Zigaretten und Rauchutensilien verschwinden lassen: Nach dem Motto „Aus den Augen, aus dem Sinn“ sollten Sie möglichst alle Tabakprodukte, Aschenbecher und Feuerzeuge loswerden – noch vor dem Rauchstopp.
- Ablenkungen finden: Machen Sie eine Liste von Dingen, die Sie erfolgreich von den Gedanken an eine Zigarette ablenken und pla-

nen Sie diese in Ihren Alltag ein. Besonders gut eignen sich Aktivitäten an Orten, an denen nicht geraucht werden darf, zum Beispiel Museum oder Kino. Bringen Sie mehr Bewegung in Ihr Leben – denn Bewegung hebt die Stimmung und kann Entzugserscheinungen vorbeugen.

- Gesunde Snacks bereithalten: Halten Sie gesunde Snacks wie Obst oder Nüsse griffbereit, um das Verlangen nach einer Zigarette zu überbrücken.

Übersicht der BZgA-Unterstützungsangebote für den Rauchstopp:

- **Online-Ausstiegsprogramm: Infos und Tipps rund um die Themen Rauchen und Nichtrauchen mit Forum, Chat, unterstützender täglicher E-Mail und persönlichen rauchfrei-Lotsinnen und -Lotsen unter:** <https://rauchfrei-info.de/aufh hoeren/das-rauchfrei-ausstiegsprogramm/>
- **Telefonische Beratung zur Rauchentwöhnung: Kostenlose Rufnummer 0 800 8 31 31 31 – erreichbar montags bis donnerstags von 10 bis 22 Uhr und freitags bis sonntags von 10 bis 18 Uhr**
- **Kostenfrei bestellbare Infobroschüren: „Ja, ich werde rauchfrei“ oder „Rauchfrei in der Schwangerschaft und nach der Geburt“.**
- **rauchfrei-Instagram-Kanal: BZgA-Infos und alltagsnahe, praktische Tipps, damit aus guten Vorsätzen ein dauerhafter Rauchstopp wird: www.instagram.com/rauchfrei_info**

News der Lübecker Nachrichten direkt auf WhatsApp

Einfach QR-Code scannen und den WhatsApp-Kanal abonnieren

MARKTPLATZ

MÖBEL / HAUSRAT

Abholung von gebr. Möbeln für bedürftige Menschen in Litauen. Tel.: 0176/55 29 18 30

Moderner Teppich, 240 x 190 cm, Einzelanfertigung, Wolle, schwarz/ grau, 200 €, Info u. Foto unter: ☎ 01573 / 87 95 700

KAMINE / SAUNA

KAMINHOLZ getrocknet + regional, Lieferung n.V., ☎ 0172 – 4021729

VERSCHIEDENES

Christus - für Dich gestorben

Leere Warenkartons, gr./kl., kostenlos abzuholen; 23923 Herrsburg-Lübeck. ☎ 038821/66830

Haushaltsauflösung (keine Möbel) + Flohmarktartikel: Geschirr, Gläser, Vasen, Bestecke, Tischdeko, Lampen, Bilder u. Stadtansichten, Designer-Waschbecken, Jugendstil-Kohlenschütte, Reitstiefel Gr. 42, Wildwestkleidung, antiquar. Bücher, Puppenbücher, Militaria (Bw), Boulekliegeln, Gesellschaftsspiele, elektr. Werkzeug, div. Kleinkram, Elektro- u. TV-Zubehör. Info u. Fotos: ☎ 0157- 3879 5700

KRAFTFAHRZEUGMARKT

YOUNGTIMER / OLDTIMER

Porsche 944, BJ' 87, Targa-Verdeck, dkl.-blau-met., 12.000€ ☎ 0178/7223300

KFZ GESUCHE

WOHNMOBILE / -WAGEN

Kaufe Wohnmobile + Wohnwagen ☎ 03944-36160, www.wm-aw.de Fa.

WIR SIND NACHHALTIG

Bei der Herstellung von Zeitungsdruckpapieren wird nahezu 100% Altpapier eingesetzt.

Quelle: BDZV

WochenSpiegel
Verlag: Lübecker Nachrichten Media GmbH
Herrenholz 12, 23556 Lübeck

Druck: A. Beig Druckerei und Verlag GmbH & Co. KG
Damm 9-19
25421 Pinneberg

www.wochenspiegel-online.de

Geschäftsleitung: Björn Bothe & Adrian Schimpff
Leiter Media-Vermarktung: Rainer Wilkens

Anzeigenabteilung: Tel. 04 51/1 44-17 63
Fax 04 51/1 44-17 79
Privatanzeigen: Tel. 04 51/1 44-11 11
e-mail: wochenspiegel.anzeigen@LN-luebeck.de

Zustellung: kostenlos, sonnabends
Lübecker Nachrichten Zustell GmbH
Telefon: 04 51/1 44-18 26

Gesamt-Druckauflagen:
Ausgabe Lübeck 95.985
Ausgabe Bad Schwartau / Stockelsdorf 26.805
Ausgabe Lübecker Buch 16.650
Ausgabe Eutin / Malente 17.810
Gesamtauflage 157.250

Redaktionsleitung: Sabine Goris

Redaktion:
Tel. 04 51/1 44-17 81
e-mail: wochenspiegel.redaktion@LN-luebeck.de

Anzeigenschluss: Dienstag 15.00 Uhr
Redaktionsschluss: Dienstag 16.00 Uhr

Zurzeit gilt die Anzeigenpreisleiste Nr. 49 vom 01. Januar 2024

Mitglied im

Falls Sie dieses Produkt nicht mehr erhalten möchten, bitten wir Sie, einen Werbeverbotsaufkleber mit dem Zusatzhinweis - „bitte keine kostenlosen Zeitungen“ an ihrem Briefkasten anzubringen.

Weitere Informationen finden Sie auf dem Verbraucherportal www.werbung-im-Briefkasten.de

Qualität
zertifiziert gemäß
DIN EN ISO 9001:2015

PINGUIN APOTHEKEN

EISKALT
REDUZIERT*



DIE GRÖSSTE AUSWAHL IN LÜBECK ZU TOP-PREISEN

Ginkobil
120 mg
120 Stck

**47 %
gespart**

statt ~~92,99 €~~

49.49*
€



**Nasenspray
Ratiopharm**
für
Erwachsene
10 ml

**30 %
gespart**

statt ~~7,25 €~~

5.25*
€
I = 525 €



Thomapyrin classic
20 Stck.

**30 %
gespart**

statt ~~8,69 €~~

5.95*
€



Isla Moos Pastillen
30 Stck

**25 %
gespart**

statt ~~6,52 €~~

4.89*
€



**Voltaren Schmerzgel
forte**
150 g

**33 %
gespart**

statt ~~29,88 €~~

20.10*
€
kg = 134 €



**Wick Medinait
Erkältungssaft
für die Nacht**
180 ml

**25 %
gespart**

statt ~~25,49 €~~

18.95*
€
I = 105,28 €



+ größte Auswahl*
+ bestens beraten
+ keine Einheitsmedizin
= einfach in guten Händen!



**PINGUIN
APOTHEKEN**

Inhaber Jörg Ortmann e. K.

HoggarNight
20 Tabl.

**35 %
gespart**

statt ~~16,52 €~~

10.70*
€



Rufen Sie uns an oder bestellen Sie unter: www.pinguinapotheke24.de

*Für alle Produkte gilt zu Risiken u. Nebenwirkungen fragen Sie Ihren Arzt oder Apotheker - Dieser Preis gilt nach den gesetzlichen Bestimmungen, wenn diese Arzneimittel zu Lasten der gesetzlichen Krankenkassen abgegeben werden - Gilt nicht für verschreibungspflichtige Arzneimittel.

Angebote gültig vom 28.12.2024 - 04.01.2025

**Am Hauptbahnhof/
ZOB**
Konrad-Adenauer-Str. 1
Tel.: 0451/82966

**Im Hochschulstadtteil /
Im Campus**
Alexander-Fleming-Str. 1
Tel.: 0451/292 896 66

**In der Mühlenstraße
Südl. Altstadt**
Mühlenstr. 37
Tel.: 0451/707 510 10

**In der Königstraße
auf 2 Etagen / EG + 1. OG**
Königstr. 59-63
Tel.: 0451/292 75 55

FINDE DEINEN TRAUMJOB IM NORDEN

KÜSTENFISCHER.DE



Technische
Hochschule Lübeck

IT-Security
Engineer (m/w/d)

Vollzeit
Lübeck

Gemeinde
Grömitz

Schulsekretär*in
(m/w/d)

Teilzeit
Grömitz

Ernst Dello
GmbH & Co. KG

Kfz-Mechatroniker
(all genders)

Vollzeit
Lübeck

Gemeinde
Scharbeutz

Ordnungsamts-
leiter/in (m/w/d)

Vollzeit
Scharbeutz

Weissenhäuser
Strand
GmbH & Co. KG

Personal Marketing
Manager (m/w/d)

Vollzeit
Weissenhäuser
Strand

Stadt Mölln

Sachbearbeitung
„Beiträge“ im
Fachdienst
Straßen (m/w/d)

Vollzeit
Mölln

Stadt Reinfeld

Leitung für den
städtischen
Bauhof (m/w/d)

Vollzeit
Reinfeld

13.066 Stellen
und 6.436
Arbeitgeber
warten
auf Dich.



STELLENMARKT

Hansestadt LÜBECK



Wir stellen ständig für alle Stadtteile ein:

Reinigungskräfte (23,50 Std./Woche)

- für den Bereich Gebäudemanagement für die Unterhaltsreinigung in Schulen, Kitas und Verwaltungen.
- Nachtdienst, Nachmittags- und Abenddienst sowie wohnortnaher Einsatz möglich
- mobile Teamarbeit möglich (mit Hol- und Bringservice vom Wohnort)
- mehrere Einsätze am Tag möglich wenn gewünscht
- Unterstützung beim Grundreinigerteam am Nachmittag möglich (mit höherer Entgeltzulage)
- unbefristete Einstellung nach 12 Monaten möglich
- Jahressonderzahlungen (Weihnachtsgeld) garantiert und Leistungsprämien möglich
- Mehrstundenauszahlung oder Freizeitausgleich
- Begrüßungsgeschenk, interkulturelle Arbeitsatmosphäre, Reinigungspläne in Fremdsprachen vorhanden

Entgeltgruppe 1 TVöD - Kennziffer 001 / 2024

Näheres zu den Aufgaben finden Sie unter www.luebeck.de/jobs oder unserem Karriereportal (stadtluebeckjobs.de).

Mehr Informationen erhalten Sie über reinigungsdienste-gmhl@luebeck.de oder telefonisch unter 0451-1226271, Herr Eiring bzw. unter 0451-1221902, Frau Brummerloh.

Ausdrücklich begrüßen wir es, wenn sich Menschen mit Migrationshintergrund bei uns bewerben.

Eigenes Geld verdienen, Träume verwirklichen!

Wir suchen Zusteller. Der perfekte Nebenjob für junge Leute*.

**wochen
spiegel**

Melde dich unter Telefon: 0451 / 144-1858

*Schüler zwischen 13 und 17 Jahren.

KÜSTENFISCHER.DE

IMMOBILIENMARKT

IMMOBILIENVERKAUF

EIGENTUMSWOHNUNGEN

HÄUSER

ESPLANADE IMMOBILIEN

info@esplanade-immobilien.de
Tel.: 0451-7907190

Energieeffizienzklasse: A+ Doppelhaushälfte mit hervorragender Energieeffizienz und viel Platz im Hochschulsstadteil

ca. 142 m² Wohnfläche, 4 Zimmer, Vollbad, Dachgeschoss bereits ausgebaut, Terrasse/Garten, 2 Außenstellplätze, Baujahr: ca. 2008, Wärmepumpe/Fernwärme, Geothermie, Verbrauchsausweis, A+, 18 kWh/(m²*a)

KP 575.000,- €

Kontaktieren Sie uns gerne!

Großzügige Altbauwohnung im Erdgeschoss in Lübeck - St. Jürgen

5 Zi., 190 m² Wfl. + 90 m² Nfl., EG, Veranda, Terrasse, Garten, 2 Stpl., Dielenboden, Intarsienparkett, Stuck, Sauna, Bj. 1890, B: 201,4 kWh/(m²a), Erdgas, G, KP 1.170.000 €

Friedrich Schütt + Sohn
Baugesellschaft mbH & Co. KG
vertrieb@schuett-bau.de, 0451-4700111

Lübeck - Priwall

Traumhafte ETW ca. 300 m von der Ostsee entfernt, ca. 140 m² Wohnfl., 4 Zi., helles Wohnzimmer, SZ mit Ankleidezimmer, EZ mit Balkonzugang, Vollbad, Sauna, Südbalkon mit Markise, Außenstellplatz, 480,- € Hausgeld mtl., Bj. 1936, B: 154,6 kWh/(m²a), Kl: E, Gas-Hz., KP: 870.000,- €

0451-8009410 von-wuelfing-immobilien.de

Maritimes Flair in Hafennähe

Niendorf, ca. 73 m², 2 Zim., Stellplatz, Balkon, Bj. 1986, EnB, 152,20 kWh/(m²a), E, Gas, 398.000 € (zzgl. 3,33 % inkl. MwSt. Käuferprov.)

moellerherm-immobilien.de 0800-77 16 100

Persönlich gut beraten

MÖLLERHERM IMMOBILIEN

Mölln

Attraktive Endtagen-Wohnung am Kurpark, ca. 168 m² Wohnfl., 2. OG, 6 Zi., helle EBK, sep. EZ, Ankleidezi., gr. Hobbyraum mit Sauna und Dusche, HWR, gr. SW-Dachterrasse, Kunststofffenster aus 2023/2024, Garage u. Außenstellplatz, Bj. 1977, V: 106,5 kWh/m² p.a., Kl. D, Gas-Heizung, KP: 480.000,- €

0451-8009410 von-wuelfing-immobilien.de

Dassow - Pötenitz

Traumhafte 2,5-Zimmerwhg. an der Ostsee, ca. 74 m² Wohnfl., 1. OG, helles Wohn- u. Esszimmer, offene Küche inkl. E-Geräten, mod. gestalteter GR, Bj. 2015, B: 100,7 kWh/(m²a), Kl: D, Gas-FBH, KP: 295.000,- €

0451-8009410 von-wuelfing-immobilien.de

Sierksdorf

Moderne, möblierte ETW, ca. 50 m² Wohnfl., 2 Zimmer, heller Flur, offene EBK, mod. WB, WZ mit Ethanol-Kamin, hochw. vergl. Balkon, Ferienverm. mögl., Bj. 1971, B: 157,1 kWh/m² p.a., Kl. E, FW-FW, KP: 175.000,- €

0451-8009410 von-wuelfing-immobilien.de

ETW in Strandnähe!

Traumhafte EG-Whg. mit groß. Terr. in Dahme, ca. 77 m² Wohnfl., 2 Zi., offene EBK, helles WZ, WB, SZ mit Terr.-Zugang, SP vorhanden, Bj. 1981, V: 36,23 kWh/m² p.a., Kl. A, Nachtsp.-ZH, KP: 235.000,- €

0451-8009410 von-wuelfing-immobilien.de

Grömitz

Exklusiv sanierte 1,5 Zimmer-Wohnung! Fußl. zum Strand, EBK mit hochw. Ausstattung, offener Wohnbereich, gem. SZ, DB mit WC und Marmorfliesen, Balkon und SP vorh., Ferienverm. mögl., Bj. 1995, 2023 saniert, V: 43,6 kWh/m² p.a., Kl. A, FW-BHKW, KP inkl. Stellplatz u. Möblierung, KP: 310.000,- €

0451-8009410 von-wuelfing-immobilien.de

Heiligenhafen

Hochwertige 2-Zi.-Whg. in Strandnähe! Ca. 51 m² Wohnfl., WZ mit Süd-Balkon, offene EBK aus 2023, DB, Abstellraum u. Keller, Außenstellplatz vorh., ca. 500 m zum Strand, Bj. 1994, V: 65 kWh/m² p.a., Kl. B, Gas-Hz., KP: 275.000,- €

0451-8009410 von-wuelfing-immobilien.de

ETW in 23560 HL - St. Jürgen zu verk., 2 Zi., Balkon, gr. Keller, PKW-Stellpl., 64,85 m², 170.000 € ☎ 0176-30010109

Ihr perfekter Bungalow

Grube, ca. 115m², 4 Zim., 765 m² Grdstk., modern u. hochwertig, Bj. 2019, EnV, 33,00 kWh/(m²a), A, Gas, 619.000 € (ohne Käuferprov.)

moellerherm-immobilien.de 0800-77 16 100

Persönlich gut beraten

MÖLLERHERM IMMOBILIEN

WIR BAUEN IHR TRAUMHAUS UND SIND DIE PARTNER FÜR PHOTOVOLTAIK-LÖSUNGEN!

Bock auf Strom? Mach ihn selbst!

CONTRACT Vario
Endlich zuhause!
TRAUMHÄUSER SEIT 1996

Contract-Vario GmbH
Zu den Gründen 14,
23623 Ahrensböök-Dakendorf
Telefon: 04505 5805-0

Breitenfelde

Moderner Wohntraum mit liebevoll angelegtem Garten, DHH mit ca. 160 m² Wohnfl., 5 Zi., mod. Landhausküche, offener Wohn-/Essbereich, Kaminofen, Vollbad, HWR, ca. 250 m² Grdst., Solaranlage, Carport, Bj. 2015, V: 30,9 kWh/m² p.a., Kl. A, Gas-Heizung, KP: 475.000,- €

0451-8009410 von-wuelfing-immobilien.de

Bäk

Charmantes EFH mit Einlieger-Whg. ca. 160 m² Wohnfl., davon ca. 73 m² ELW, ca. 861 m² Eck-Grundstück, 8 Zimmer, geräumiges Entrée, Küche mit E-Geräten, Wohn- und Esszimmer mit Terrassenzugang, SZ, Duschbad, Teilkeller, Bj. 1973, B: 272,3 kWh/m² p.a., Kl. H, Gas- ZH, KP: 330.000,- €

0451-8009410 von-wuelfing-immobilien.de

Mölln

Charmanter Winkelbungalow in Seenähe! Ca. 182 m² Wohnfl., 5 Zi., ca. 804 m² Grdst., EBK im Landhausstil, helles WZ/EZ, Galerie im OG, SZ mit en-suite-Bad, Gäste-WC m. Dusche, HWR, FBH im EG, Teilkeller, Doppelcarport m. Wallbox, Solarthermie, Bj. 2007, Bj. 2007, V: 122,1 kWh/m² p.a., Kl. D, Pellet-Hz., KP: 650.000,- €

0451-8009410 von-wuelfing-immobilien.de

Der Flohmarkt erscheint jeden Mittwoch und Sonnabend. **Anzeigenservice: Tel. 0451/ 144-1111 oder www.LN-Medienhaus.de**

Historisches EFH...

... mit Reetdach! Ca. 2.829 m² parkähnlichem Grundstück, ca. 200 m² Wohnfläche, Bj. 1939, saniert 1999, 6 Zimmer, Landhausküche, Specksteinofen, große Süd-West-Terrasse, Brunnen und Bachlauf, Gartenteich, Holzhütte, Gewächshaus, Doppelcarport, B: 121,2 kWh/(m²a), Kl: D, Gas-ZH aus 2022, Kaufpreis: 800.000,- €

0451-8009410 von-wuelfing-immobilien.de

WERDEN SIE TIPPGEBER

www.lubeca-immobilien.de

Bülow

Modernes Generationshaus auf ca. 2.000 m² Grdst., ca. 217 m² Wohnfl., WZ mit Kamin, groß. SZ, helles Badezimmer, offene EBK mit Kochinsel, umfangr. Sanierung zw. 2013-2023, Aufteilung in zwei sep. WE mögl., Warmwasseraufbereitung über Solarthermie, Bj. 1929, B: 82,31 kWh/(m²a), Kl. B, Gas-FBH, KP: 445.000,- €

0451-8009410 von-wuelfing-immobilien.de

Lübeck - Kücknitz

Charmantes Reihemittelhaus in ruhiger Lage, ca. 88,75 m² Wohnfl., 3 Zi., ca. 157 m² Erbpacht-Grundstück, Erbpacht: 34,55 € p.a., Restlaufzeit bis: 31.03.2058, ger. Küche, helles Wohn- und Esszimmer, SZ, helles DB, Dachboden als Ausbaureserve, Vollkeller mit Gäste-WC, PKW-Außenstellplatz, Terrasse mit Glasüberdachung, Bj. 1961, B: 281 kWh/(m²a), Kl: H, Strom-NSP, KP: 180.000,- €

0451-8009410 von-wuelfing-immobilien.de

Zu Fuß zum Strand...

Stilvolles EFH in ruhiger Sackgassenlage v. Grömitz, ca. 170 m² Wohnfl., 6 Zimmer, umlaufende Sonnenterrasse, ca. 80 m² Vollkeller mit Infrarotkabine, groß. Wohn- u. Esszimmer, Landhaus-Wohnküche, Gäste-WC mit Duschanschlüssen, VB mit Badewanne u. Dusche, el. Rollläden, Strom-WP mit Klimaanlage, FBH im EG und Bad, Doppelcarport, Außen-SP, Bj. 2007, V: 63,8 kWh/(m²a), Kl. B, Erd-WP, KP: 975.000,- €

0451-8009410 von-wuelfing-immobilien.de

ESPLANADE IMMOBILIEN

info@esplanade-immobilien.de
Tel.: 0451-7907190

Hanseatische Rarität „Hamburger Kaffeemühle“ Großzügiges Jugendstil-Anwesen

ca. 275 m² Gesamtfl., Bj. ca. 1929, aktuell 2 Wohneinheiten, nutzbar als Ein- oder Zweifamilienhaus, freie Lieferung, herrlich eingewachsenes Grundstück mit 3.464 m² (hiervon 1.780 m² ausgewiesenes Gartenland), hohe Decken, Holzdielen, Sprossenfenster, Kassettentüren, Kapitänszimmer, Terrasse, Garage, Ölheizung (Bj. ca. 2011), Bedarfsausweis, F, 160,7 kWh

KP 745.000,- €

Kontaktieren Sie uns gerne!

IMMOBILIENMARKT

IMMOBILIENVERKAUF

HÄUSER

Lensahn

Charmantes Einfamilienhaus in Sackgassenlage, ca. 150 m² Wohnfläche, 5 Zimmer, WZ mit Essbereich, Gäste-WC u. Wannenbad, EBK inkl. E-Geräten, Garage, Vollkeller, Süd-Terrasse, Balkon, ca. 597 m² Grundstück, Bj. 1973, Bj. 1973, B: 127,0 kWh/m² p.a., Kl. D, Öl-Hz., KP: 395.000,- €
0451-8009410 von-wueffing-immobilien.de

Mölln

Charmantes EFH mit Einlieger-Wgh. in Waldrandlage, ca. 99 m² Wohnfl., ELW mit ca. 64 m², ca. 1.007 m² Grundstück, WZ mit Zugang zu Terrasse u. Garten, DB mit ebenerd. Du., EBK inkl. E-Geräten, Vollkeller, Carport u. mehrere Stellplätze, Bj. 1972, umfangreich saniert in 2011, V: 121,7 kWh/m² p.a., Kl. D, Gas-ZH, KP: 395.000,- €
0451-8009410 von-wueffing-immobilien.de

Scharbeutz - Klingberg

Stilvolles Einfamilienhaus mit traumhaftem Garten! Ca. 185 m² Wohnfläche, ca. 901 m² Grundstück, hochw. Ausstattung, großz. Wohn-/Esszimmer mit Terrassenzugang, offene Designer-Küche, mod. DB, Vollbad im OG, HWR, Bj. 2012, V: 88,4 kWh/m² p.a., Kl. C, Gas-FBH, KP: 875.000,- €
0451-8009410 von-wueffing-immobilien.de

ANLAGEOBJEKTE

info@esplanade-immobilien.de
Tel.: 0451-7907190

Denkmalgeschütztes Mehrfamilienhaus mit 5 Wohneinheiten im Herzen der Lübecker Altstadtinsel

ca. 386 m² Wfl., ca. 419 m² Gesamtfl., 180 m², Grdst. Bj. ca. 1300, JNKM IST ca. 55.752,- €, vollständig vermietet, zum 31.12.2024 Objekt frei lieferbar, ca. 2002 komplett modernisiert, Gotthandplatten, Wintergarten, z. T. Fußbodenheizung, Energieausweis lt. Gesetzgebung nicht benötigt
KP 1.450.000,- €

Kontaktieren Sie uns gerne!

info@esplanade-immobilien.de
Tel.: 0451-7907190

Lübeck-Innenstadt Denkmalgeschütztes Anlageobjekt mit 6 Wohneinheiten und einer Gewerbeeinheit

ca. 791 m² Gesamtfl., ca. 442 m² Wfl., ca. 349 m² Gewerbefl., 289 m² Grdst., Bj. ca. 1600, 6 WE/ eine Gewerbeeinheit, JNKM IST ca. 85.536,- €, neuer Gewerbenmietvertrag seit 01.05.24, Holzdielen, Sichtbalken, historische Stilelemente, Gaszentralheizung, Energieausweis lt. Gesetzgeber nicht benötigt
KP 1.790.000,- €

Kontaktieren Sie uns gerne!

info@esplanade-immobilien.de
Tel.: 0451-7907190

Denkmalgeschütztes Mehrfamilienhaus mit 16 Einheiten an der Obertrave/Musikhochschule courtagetfrei

ca. 663 m² Wohnfläche, 394 m² Grdst., Bj. ca. 1600, JNKM IST ca. 76.914,- €, Miete/m² ca. 9,67 €, Mietsteigerungspotenzial, Gasetagenheizungen, Energieausweis lt. Gesetzgeber nicht benötigt
KP 2.190.000,- €

Kontaktieren Sie uns gerne!

ANLAGEOBJEKTE

info@esplanade-immobilien.de
Tel.: 0451-7907190

Vielseitiges Wohn- und Geschäftshaus mit Garage, Parkplätzen und großem Eigenlandgrundstück

6 Einheiten, Grdst. 1.1610,00 m², Gesamtfl. ca. 564,00 m², ME IST gesamt p.a. ca. 43.140,00 Mietsteigerungspotenzial, KP/m² ca. 1.409,57 €, Faktor 18,3, Wohnteil: Bj. ca. 1965, Gasheizung, Verbrauchsausweis, F, 175,8 kWh (m²*a), Nicht-Wohnteil: Bj. 1965, Gasheizung, Verbrauchsausweis, Wärme 151,5 kWh/(m²*a), Strom 18,1 kWh/(m²*a)
KP 785.000,- €

Kontaktieren Sie uns gerne!

Bad Segeberg

Saniertes Wohn- und Bürogebäude zur Selbstnutzung, insg. Ca. 161 m² Bürofl. im EG und OG, DG-Wohnung mit 2 Zi., ca. 45 m² Wohnfl., ca. 4.200,- € Netto-ME p.a., Bj. 1956, 2018 saniert, Doppelgarage u. 10 SP, ca. 600 m² Grundstück, B: 246 kWh/(m²a), Kl: G, Öl-ZH, KP: 400.000,- €
0431-58092560 von-wueffing-immobilien.de

„Danke für alles!“

www.sos-kinderdoerfer.de

Nur 2 km zum Strand!

Attraktives Mehrfamilienhaus mit 5 Parteien in Scharbeutz, insg. ca. 312 m² Wohnfl., ca. 598 m² Grdst., 2006 # 2024 fortlaufend saniert, 3 Außenstellplätze möglich, Soll-Mieteinnahmen ca. 45.800,- € p.a., Bj. 1960, B: 72,5 kWh/(m²a), Kl: B, Gas-ZH, 795.000,- €
0451-8009410 von-wueffing-immobilien.de

info@esplanade-immobilien.de
Tel.: 0451-7907190

Faktor: 16-fach Wohn- und Geschäftshaus in zentraler Lage zwischen Hauptbahnhof und Ziegelstraße

ca. 1.135,13 m² Gesamtfläche, ca. 666,15 m² Wfl., ca. 273,98 m² Gewerbefl., 588 m² Grdst., JNKM IST ca. 124.153,20 €, 12 Wohneinheiten, 6 Gewerbeeinheiten, vollvermietet, Außenstellplätze Bj. ca. 1954, Gaszentralheizung, Wohnteil: Verbrauchsausweis, E, 139,00 kWh, Nicht-Wohnteil: Verbrauchsausweis, Endenergieverbrauch Wärme: 165,3 kWh / Endenergieverbrauch Strom 152,2 kWh
KP 2.000.095,- €

Kontaktieren Sie uns gerne!

IMMOBILIENKAUFGESUCHE

EIGENTUMSWOHNUNGEN

Wir suchen laufend... Eigentumswohnungen & Immobilien jeder Größe GROHMANN IMMOBILIEN - Immobilien seit 1978
Arnimstr. 29 a, 23566 HL, Tel. 0451 - 610 30 40
www.grohmann-immobilien.de

Lübecker Bucht...

...gesucht! Für ein älteres Ehepaar suchen wir eine Eigentumswohnung mit Lift an der Lübecker Bucht, bevorzugt mit Meerblick oder in Strandnähe. KP je nach Lage und Ausstattung.
0451-8009410 von-wueffing-immobilien.de

Lübeck u. Umgebung...

... gesucht! Chemielaborant sucht gemeinsam mit seiner Frau (Pflegedienstleistung) eine geräumige Eigentumswohnung mit min. 4 Zimmern und Terrasse o. Balkon in Lübeck oder umliegenden Orten. KP bis 600.000,- €, 0451-8009410 von-wueffing-immobilien.de

Lübeck - Innenstadt

... gesucht! Für einen E-commerce-Kaufmann und seine Partnerin suchen wir eine Eigentumswohnung in der Lübecker Innenstadt mit min. 60 m² Wohnfläche. Vorzugsweise mit Balkon. Bis 350.000,- €. 0451-8009410 von-wueffing-immobilien.de

Altstadtwhg. gesucht!

Solventes Ehepaar sucht eine ger. ETW in der Lübecker Altstadt ab 3 Zi. und mit guter Anbindung an öffentliche Verkehrsmittel. KP je nach Lage und Zustand.
0451-8009410 von-wueffing-immobilien.de

Ein Unternehmer sucht eine Ladenfläche mit einem zusätzlichen Raum für ein kleines Büro

Wir suchen für ein Ehepaar eine moderne DHH mit einem Stellplatz oder einer Garage und einem Garten

Für einen Busfahrer suchen wir eine bezahlbare Eigentumswohnung mit einem Balkon in ruhiger Lage

OTTO STÖBEN

0451 702790 IMMOBILIEN

Bad Schwartau...

... gesucht! Für eine Familie mit 2 Kindern suchen wir ein charmantes Einfamilienhaus in Bad Schwartau oder Umgebung ab 4 Zimmern. Bevorzugt mit gr. Wohnzimmer und uneinsehbarem Garten. Budget: +/- 500.000 €. 0451-8009410 von-wueffing-immobilien.de

Das Besondere...

... gesucht! Für ein Unternehmerehepaar aus Lübeck suchen wir ein exklusives Einfamilienhaus mit gehobener Ausstattung und min. 180 m² Wohnfläche in bevorzugter Lage Lübecks. Budget: +/- 1,5 Mio. €. 0451-8009410 von-wueffing-immobilien.de

Das Haus am See...

gesucht! Für das Mitglied einer alteingesessenen Unternehmerfamilie aus Mölln suchen wir ein hochwertiges Einfamilienhaus ab ca. 150 m², gerne auch mit Reetdach und eingewachsenem Grundstück, wenn möglich mit direktem Seezugang bis ca. 1,5 Mio. €. 0451-8009410 von-wueffing-immobilien.de

DHH o. Reihenhhaus...

... gesucht! Für ein Ehepaar mit kleiner Tochter suchen wir eine Doppelhaushälfte oder ein Reihenhhaus mit min. 3 Zimmern und kleinem Garten in familienfreundlicher Lage Lübecks bis ca. 420.000,- €. 0451-8009410 von-wueffing-immobilien.de

EFH in Travemünde...

... gesucht! Sympathisches Ehepaar sucht ein Einfamilienhaus in Travemünde als Alterssitz mit mind. 150 m² Wohnfläche (möglichst barrierefrei), idealerweise mit Nähe zum Wasser. Bis ca. 800.000 € KP. 0451-8009410 von-wueffing-immobilien.de

Fahlenkampsweg, ...

... Gildenhörn, Goldberg gesucht! Nach der Rückkehr in die ehemalige Heimatstadt suchen wir für eine 4-köpfige Familie ein schönes Zuhause ab ca. 180m² in bester Lage. Vorzugsweise 5 Zimmer, 2 Bäder, 2 Stellplätze, gerne mit großem Grundstück und direktem Wasserzugang. Bis ca. 2 Mio. €. 0451-8009410 von-wueffing-immobilien.de

INFORMATIKER SUCHT: EFH od. RH für 3 Pers., gerne kleines Grundstück und Baujahr ab 2000 im Trittauer Umland.
KP bis € 415.000,- ☎ 04102-8243050, www.kriechimmobilien.de

Lübeck - St. Getrud

... gesucht! Für eine junge Familie aus Niedersachsen suchen wir ein EFH in Lübeck St. Getrud oder vergleichbarer Lage mit min. 120 m² Wohnfläche, gerne mit schönem Garten und Garage. KP bis 650.000,- €. 0451-8009410 von-wueffing-immobilien.de

Neues Zuhause ges.!

Sympathische Familie aus Bad Schwartau sucht nach dem Verkauf der ETW ein schönes EFH, RH oder DHH in gut angebundener Lage von Lübeck und Umgebung.
0451-8009410 von-wueffing-immobilien.de

MFH bis 1,8 Mio. € ...

...zwischen Wakenitzufer und Falkenstraße gesucht! Für das Portfolio unserer Investoren sind wir dringend auf der Suche nach attraktiven Mehrfamilienhäusern mit guter Mieterstruktur, vorzugsweise fußläufig zur Innenstadt. Die Finanzierung ist gesichert, ein kurzfristiger Abschluss garantiert!
0451-8009410 von-wueffing-immobilien.de

Lübeck gesucht!

Kaufmännischer Angestellter sucht gemeinsam mit seiner Frau ein Reihenhhaus in Lübeck ab 4 Zimmern u. mit min. 80 m² Wohnfl., vorzugsweise mit Stellplatz o. Garage. KP bis ca. 350.000,- €. 0451-8009410 von-wueffing-immobilien.de

Neustadt in Holstein...

... gesucht! Für eine Familie mit Hund suchen wir ein Einfamilienhaus in Neustadt in Holstein und Umgebung. Gern mit großem Garten. KP bis 450.000 €. 0451-8009410 von-wueffing-immobilien.de

OFFENE KÜCHE GESUCHT: Hobbykoch sucht EFH o. DHH mit großer Küche, gerne 4 Zimmer u. kleinem Garten. KP bis € 400.000,- ☎ 04102-8243050, www.kriechimmobilien.de

Ostholstein gesucht!

Für eine junge Familie suchen wir eine Doppelhaushälfte oder ein Reihenhhaus zwischen Lübeck und Eutin. Gern mit Garten und Garage. KP bis ca. 350.000 €. 0451-8009410 von-wueffing-immobilien.de

Reinfeld gesucht!

Für einen Berufspendler und seine Partnerin suchen wir ein gut angebundenes RH / DHH in Reinfeld und Umgebung mit min. 80 m² Wohnfläche und min. einem Stellplatz. Budget +/- 350.000,- €. 0451-8009410 von-wueffing-immobilien.de

Wir suchen laufend... Ein-/Zwei-/Mehrfamilienhäuser Doppelhaushälften / Eigentumswohnungen
Gerne beraten wir Sie kostenlos!
Tel. 0451 - 610 30 40
www.grohmann-immobilien.de

IMMOBILIENKAUFGESUCHE

HÄUSER

Ratekau gesucht!

Anlagenmechaniker sucht gemeinsam mit seiner Frau und den beiden Söhnen ein gemütliches Einfamilienhaus mit blickgeschütztem Garten und min. einem Stellplatz bis ca. 650.000,- € KP.
0451-8009410 von-wueffing-immobilien.de

TRAUM VOM EIGENHEIM: Familie wünscht sich ein Eigenheim und su. EFH o. DHH rund um Ahrensburg (+20 km), auch gerne renovierungs- o. sanierungsbedürftig. KP bis € 375.000,- ☎ 04102-8243050, www.kriechimmobilien.de

Wassernähe ges.!

Für ein Ärztehepaar suchen wir ein energieeffizientes Einfamilienhaus in familienfreundlicher Lage mit guter Anbindung an die Autobahn ab 140 m² Wohnfläche. Max. ca. 30 Minuten von der Ostsee entfernt.
0451-8009410 von-wueffing-immobilien.de

ANLAGEOBJEKTE

Bis 5 Mio. gesucht!

Großinvestor aus der Region sucht ein gepflegtes Mehrfamilienhaus ohne Sanierungsbedarf im Raum SH/Hamburg. Provisionsfrei für den Eigentümer.
0451-8009410 von-wueffing-immobilien.de

MFH gesucht!

Für einen Hamburger Investor suchen wir ein Mehrfamilienhaus im Herzen von Lübeck mit min. 10 Wohneinheiten, auch mit Renovierungsbedarf. Provisionsfrei für den Eigentümer. Bis 2,5 Mio. € KP.
0451-8009410 von-wueffing-immobilien.de

Ostholstein ges.!

Für einen erfahrenen Kapitalanleger suchen wir ein Anlageobjekte in OH o. umliegenden Kreisen. Min. 6 Wohneinheiten, gerne mit zusätzlichem Ausbaupotential. Provisionsfrei für den Eigentümer. Bis 1 Mio. € KP.
0451-8009410 von-wueffing-immobilien.de

Wir suchen laufend Mehrfamilienhäuser Keine Kosten für den Verkäufer!
GROHMANN IMMOBILIEN - Immobilien seit 1978
Arnimstr. 29 a, 23566 HL, Tel. 0451 - 610 30 40
www.grohmann-immobilien.de

GRUNDSTÜCKE

Wir kaufen auch Grundstücke, auf denen solch ein Haus steht! Oder falls Ihnen Ihr Grundstück zu groß geworden ist.
Rufen Sie uns gerne an, wir machen Ihnen ein Angebot!

NORDISKA HAUS GmbH
Schönböckener Str. 10 - 23556 Lübeck
0451 - 4 86 69 18 info@nordiska-haus.de

FERIEN- UND

FREIZEITIMMOBILIEN

Lübeck - Travemünde

... gesucht! Für ein Ehepaar aus Hamburg suchen wir eine gemütliche Ferienwohnung in ruhiger Lage von Lübeck Travemünde, min. 2 Schlafzimmer, KP bis 400.000,- €. 0451-8009410 von-wueffing-immobilien.de

Tdf. Strand ges.!

Für einen Geschäftsführer einer Lebensmittelkette und seine Familie suchen wir eine Sommerresidenz in bevorzugter Lage von Timmendorfer Strand oder in vergleichbarer Lage. Min. 180 m² Wohnfläche, vorzugsweise mit blickgeschütztem Garten oder großer Terrasse / Balkon, bis 1,8 Mio. €. 0451-8009410 von-wueffing-immobilien.de

GEWERBLICHE

IMMOBILIENGESUCHE

LAGERHALLEN / WERKSTÄTTEN

Abrissunternehmen...

...sucht in SH / HH / MV eine Lager- und Montagehalle für Spezialfahrzeuge u. Außen-/Freifläche, zur Miete o. Kauf. Provisionsfrei für den EGT.
0451-8009410 von-wueffing-immobilien.de

Halle für Spedition...

...gesucht! Für unseren Kunden suchen wir eine Halle mit ca. 2.000 - 4.000 m² Hallenfläche, gern mit Freifläche in gut angebundener Lage Schleswig-Holsteins, zur Miete o. Kauf.
0451-8009410 von-wueffing-immobilien.de

Halle in HL...

... gesucht! Für ein expandierendes Unternehmen suchen wir eine Lagerhalle in Lübeck mit min. 600 m² Lagerfläche und Bürobereich, zur Miete o. Kauf.
0451-8009410 von-wueffing-immobilien.de

MIETANGEBOTE

ANDERE MIETANGEBOTE

Neue Lagerräume 6, 9 und 12 m²
in voll isolierter neuer Halle. 1 m²/11,- € monatl., trocken, abschließbar, belüftet, mit Beleuchtung. Sehr hohe Deckenhöhe und zugänglich täglich von 8 - 20 Uhr. Keine Mindestlaufzeit und monatl. kündbar. Keine Strom oder zusätzlichen Kosten. Verkehrsgünstige Lage zw. Lübeck und Bad Segeberg, 5 Min. zur A 20 und B 432.

Heinrichs Handelsagentur
23821 Rohlstorf
Tel.: 0176/61795441

MIETGESUCHE

WOHNUNGEN

Professionelle Vermietung von Wohn- und Gewerbeimmobilien in Lübeck und Umgebung.
Gerne beraten wir Sie kostenlos!
Tel. 0451 - 610 30 40
Arnimstr. 29a, 23566 Lübeck

IMMOBILIEN SEIT 1978

Innenstadt ges.!

Junges Paar sucht eine moderne Wohnung zur Miete in der Lübecker Innenstadt. Mindestens 60 m², gern mit Balkon. NKM bis 900,- €. 0451-8009410 von-wueffing-immobilien.de

Sereetz...

... gesucht! Für eine ältere Dame suchen wir eine altersgerechte Wohnung mit min. 60 m² Wohnfl. in Sereetz oder Umgebung. Bis 800,- € NKM.
0451-8009410 von-wueffing-immobilien.de

Whg. zur Miete...

... gesucht! In Bad Schwartau suchen wir für eine Sozialpädagogin und ihren verbeamteten Partner eine Wohnung zur Miete mit ca. 80 m² Wohnfläche. Balkon oder Terrasse sind wünschenswert. Bis 1.000,- € NKM.
0451-8009410 von-wueffing-immobilien.de

HÄUSER

Lübeck - St. Gertrud...

... gesucht! Nach dem Umzug in den Norden suchen wir für eine 3-köpfige Familie ein Einfamilienhaus zur Miete in Lübeck St. Gertrud oder vergleichbaren Stadtteilen mit ca. 100 m² Wohnfl. u. kleinem Garten. Kaltmiete bis 1.500 € monatlich.
0451-8009410 von-wueffing-immobilien.de

Stockelsdorf gesucht!

Für ein Ehepaar suchen wir eine Doppelhaushälfte oder ein Reihenhhaus zur Miete in Stockelsdorf mit ca. 90 m² Wohnfläche, gerne mit Garten. NKM bis ca. 1.000,- €. 0451-8009410 von-wueffing-immobilien.de

Buchen Sie Ihre Kleinanzeige unter
Tel.: 04 51/144-11 11

Zur Miete ges.!

In Lübeck und Umland sucht ein Medientalenter gemeinsam mit Frau u. Tochter ein Einfamilienhaus mit min. 3 Zimmern und Möglichkeit zur Arbeit am Homeoffice. Kaltmiete bis 1.200 € mntl.
0451-8009410 von-wueffing-immobilien.de

IMMOBILIEN DIENSTLEISTUNGEN

ANDERE DIENSTLEISTUNGEN

SEIT ÜBER 40 JAHREN beraten wir Käufer bei der Suche. So verkaufen Sie Ihre Immobilie diskret und mit Erfolgsgarantie. Auch Sa/So. und nach Feierabend.
☎ 04102-8243050

WIRD IHNEN IHR HAUS AUCH ZU GROSS?
Wir finden den passenden Käufer für Ihre Immobilie. Die Wertermittlung Ihrer Immobilie ist für Sie kostenlos.
☎ 04102-8243050

www.was-geht-ab.com

Jungs Herzflimmern Feuer fangen

Du bist wichtig. Die Jugendverbände.

SCHON GEHÖRT?

Papier hat
sieben Leben

Papierfasern werden bis zu siebenmal
wiederverwertet.

Weil dies den Holzverbrauch
stark reduziert, spielt Altpapier
für den Druck eine große Rolle.



wochen
spiegel