

# BAD SCHWARTAU | STOCKELSDORF WOCHENSPIEGEL

WWW.WOCHENSPIEGEL-ONLINE.DE

Sonnabend, 1. Juni 2024 • kostenlos

## Unwetter in Stockelsdorf

Dauereinsatz für die Feuerwehr in Stockelsdorf nach heftigem Starkregen – mehr als 200 Einsätze. **SEITE 2**

## Kiwanis Kinder-Sommerfest

Club feiert 50-jähriges Bestehen – Zahlreiche Vereine und Organisationen beteiligen sich. **SEITE 3**

## Schulen und die Europawahl

Jugendliche und Lehrer gehen auf die Straße und werben für Freiheit und Demokratie. **SEITE 4**

**Zustellung:** 0451/144-1826  
**Redaktion:** 0451/144-1781  
**Anzeigen:** 0451/144-1111, Fax -1010

## Kindertheater: „Yolka das Trollmädchen“

**BAD SCHWARTAU.** Die Stadtbücherei Bad Schwartau lädt am Mittwoch, 5. Juni, um 16.30 Uhr (Eintritt bereits ab 16.15 Uhr) Kinder von vier bis neun Jahren zu einem Theaterstück in der Krummlandhalle ein. Mit „Yolka das Trollmädchen“ präsentiert das Figurantentheater „Blauer Mond“ eine bezaubernde Geschichte voller Magie, Abenteuer und Freundschaft. Ein Stück über Angst, Vertrauen und Identität. Teilnahmekarten für zwei Euro pro Person gibt es in der Stadtbücherei Bad Schwartau.

## Flohmarkt bei der Feuerwehr

**AHRENSBÖK.** Die Freiwillige Feuerwehr Ahrensböck veranstaltet am Sonntag, 16. Juni, ab 8 Uhr einen Flohmarkt rund um das Feuerwehrgerätehaus. Die Standgebühr beträgt zehn Euro plus ein hausgemachter Kuchen und 20 Euro ohne Kuchen. Anmeldung unter Telefon 04525/2489 oder veranstaltung-fahrensboeck@gmx.de.

## Luxus-Gartenstrandkörbe zu günstigen Outletpreisen

Strandkörbe sofort lieferbar! Riesige Auswahl! Sea & Ocean Outlet Seestrasse 20 23669 Hemmelsdorf bei TdF. Strand Mo - Sa 10:00-18:00 So. 12:00 - 18:00



Beim Straßen-Lauf „Rund um Ratekau“ wird für Sportbegeisterte jeden Alters etwas geboten. Foto: hfr

## Sportliche Wettkämpfe und buntes Treiben

Der 34. ZVO-Energie-Straßen-Lauf „Rund um Ratekau“ startet am 2. Juni.

**RATEKAU.** Es ist wieder soweit: Am Sonntag, 2. Juni, findet zum 34. Mal der ZVO-Energie-Straßen-Lauf „Rund um Ratekau“ statt. Über 600 Läuferinnen und Läufer werden erwartet, um an diesem traditionsreichen Event teilzunehmen, das vom TSV Ratekau organisiert wird. Für Sportbegeisterte jeden Alters und Leistungsniveaus wird etwas geboten: Vom Bambini-Lauf über 400 Meter um den Sportplatz, den 2 km Einsteiger- und Schüler-

Lauf, den 5 km Lauf, den 10 km Sparkasse Holstein-Lauf bis hin zur traditionellen 15 km Strecke. Neben den sportlichen Wettkämpfen wird auf dem Sportplatz ein buntes Treiben herrschen: Eine Hüpfburg und weitere Attraktionen sorgen für Unterhaltung und Spaß für die ganze Familie. Zusätzlich laden Würst- und Bierstände sowie Kaffee und selbstgebackener Kuchen zum gemütlichen Verweilen und Klönen ein. Nachmeldungen

sind gegen eine Gebühr von 15 Euro online und vor Ort, im Rahmen der Startnummernausgabe, am Sonnabend, 1. Juni, zwischen 17 Uhr und 19 Uhr, oder am Sonntag, 2. Juni, zwischen 8 Uhr und 10 Uhr vor dem jeweiligen Lauf möglich. Jeder Starter und Helfer erhält zudem eine schöne Trinkflasche als Dankeschön für die Teilnahme.

• Weitere Infos auf [www.tsv-ratekau.de](http://www.tsv-ratekau.de).

**Dach Solar GmbH**

**PHOTOVOLTAIK**  
vom Fachbetrieb vor Ort

**ALLES AUS EINER HAND**

- ✓ individuelle Fachberatung
- ✓ fachgerechte Montage
- ✓ zuverlässig und kostengünstig
- ✓ schnell und professionell

Rudolf-Diesel-Str. 22, 23617 Stockelsdorf | 0451-120 150-0  
[info@dachsolar.de](mailto:info@dachsolar.de) | [www.dachsolar.de](http://www.dachsolar.de)

**KÜCHE?**

Seit über 50 Jahren vertraut man Schöppich – aus gutem Grund!

**individuell & familiär**

**Schöppich**  
seit 1973

Bad Schwartau - [www.schoepich.de](http://www.schoepich.de)

**Gold & Silber**

Wir zahlen hohe Preise für Besteck und Schmuck, Brillanten und Uhren, Münzen, Zahngold und Bernstein

**ANTIK & KUNST**  
Breite Str. 4 neben der Schiffergesellschaft  
**direkt am Koberg**  
☎ 7 25 56 • Gutachten  
Suche BRIEFMARKEN sowie alte Orden und Bilder  
[www.goldankauf-dose.de](http://www.goldankauf-dose.de)

**JETZT MIT PREISVORTEIL**  
auf die Designmarkise markilux 6000

**Aktion Markise**

**markilux**

Die Beste unter der Sonne. Made in Germany. Lassen sie sich jetzt inspirieren, begeistern, beraten...

**Fiergolla**  
Sonnenschutz und Sicherheit  
Fiergolla GmbH • Kaninchenborn 25 • 23560 Lübeck  
Telefon 0451 - 55 0 22  
[info@fiergolla.de](mailto:info@fiergolla.de) [www.fiergolla.de](http://www.fiergolla.de)

**Bestattungsinstitut Friedrich-W. Zunft**  
Friedhofsallee 1a, 23554 Lübeck

Wir sind täglich 24 Stunden für Sie erreichbar.  
**Tel. 04 51 / 49 12 32**

Erd- u. Feuerbestattungen auf allen Friedhöfen  
Waldbestattungen  
Seebestattungen

Bestattungsvorsorge und Beratung kostenlos

**AUTO ADAM kauft**  
fast jeden Pkw & Lkw  
auch defekt, Unfall-/Totalschaden  
Sofort Bargeld, prompte Abmeldung u. Abholung  
24-Std.-Tel.-Service, auch sonntags

Rufen Sie an,  
**04 51 / 57010**  
HL, Roggenhorster Straße 13  
[www.AUTO-ADAM.de](http://www.AUTO-ADAM.de)

**Flohmarkt**

**MARKTKAUF**

**Wismar**  
Zierower Landstraße  
**So., 2. Juni, 10-16 Uhr**  
Nächster Termin: 28. Juli  
**HAASE-MÄRKTE** Info: 0171-34 86 414

**WIND VON VORN? EGAL!**

**ATLANTA RÜCKENDWIND 1.0\***

- » Bosch Mittelmotor, 400 Wh
- » Hydraulische Felgenbremsen
- » 7-Gang Shimano Schaltung, Rücktritt

**3.399€**  
**2.399€**  
**1.000€** gespart

**700€** gespart

**CONE eSTREET\***

- » Bosch Mittelmotor, 500 Wh
- » Hydraulische Scheibenbremsen
- » Shimano 9-Gang Kettenschaltung

**GRATIS:** Rahmenschloss inkl. Tasche und Kette von Trelock

\*Nur solange der Vorrat reicht. Bei Leasing und Finanzierung sind andere Konditionen gültig.

**MTB-MARKET LÜBECK**  
Bei der Gasanstalt 2 - 4 » 23560 Lübeck  
[mtbmarket.de](http://mtbmarket.de)

**HOCHBERG FLOHMARKT**

REWE Lübeck - überdacht möglich 02.06.  
Hagebau Lübeck - überdacht möglich 09.06.  
familia Wesloer Landstraße 16.06.  
IKEA & LUV-Shopping Lübeck 23.06.

TEL.: 04102 / 3 19 39  
[www.hochberg.tv](http://www.hochberg.tv)

**Rolli-Taxi**  
610 29 29

**TEILZEIT!**  
Kleines Hotel in Lübeck sucht zuverlässiges Personal, gerne auch Frührentner/-in, für Zimmerreinigung, per sofort.

☎ 0451-77171 ab 11:00Uhr

**FWR**

**RADIO WELLENRAUSCH**

Alles, was Schleswig Holstein bewegt

QR Code scannen & Reinhören

[www.radio-wellenrausch.de](http://www.radio-wellenrausch.de)

**DAB+**

**O. C. KATRE-SCHMUCK**

Batteriewechsel sofort

**Wir kaufen:**  
Gold, Silber, Platin, Schmuck, Diamanten, Zahngold, Bernstein, Luxusuhren

**MÜHLENSTR. 19 • LÜBECK ☎ 0451/9 89 89 29**

**SUITNER TraveAntik**  
Jetzt in der Mühlenbrücke 1

**Innenstadt**  
Mühlenbrücke 1  
Mo-Fr 9.30 - 17.30 Uhr  
**0451/73993**

**Travemünde**  
Rose 12 - Mo+Di & Do+Fr 10-12:30 Uhr

**ANKAUF Gold & Silber**  
LIVE Kurse! Schmuck, Diamanten, Zahngold..  
**Luxusuhren von Rolex,**  
Patek Philippe, Audemars Piguet, Omega, IWC..  
**Orden, Militaria, Münzen,**  
Medaillen, Postkarten, Briefmarken uvm.

**Auch VERKAUF von Goldbarren, Münzen & Silberbarren bei uns!**

**Hanse Art AUKTIONSHAUS**  
**Jetzt einliefern!**  
Wir beraten Sie gerne, im Auktionshaus oder bei einem Hausbesuch.  
Mengstr. 14 - in Lübeck  
Öffnungszeiten nach Terminvereinbarung.  
**0451/ 707 57 800**  
[info@auktionshaus-hanseart.de](mailto:info@auktionshaus-hanseart.de)



Reparatur Café  
in Sereetz

**SEREETZ.** Am Sonnabend, 8. Juni, findet das 7. Reparatur Café Sereetz unter dem Motto „Reparieren statt Wegwerfen und neu kaufen“ statt. Im Kirchengemeindehaus Ringstraße 25 stehen in der Zeit von 11 bis 15 Uhr ehrenamtliche Spezialisten bereit, die elektrische Geräte, Textilien, Spielzeug, Fahrräder und vieles mehr reparieren. Repariert wird ein Teil pro Person. Die Wartezeit kann mit Kaffee und Kuchen und netten Gesprächen verkürzt werden. Das Programm wird durch einen Bücherflohmarkt ergänzt.

Einladung ins  
Café Miteinander

**BAD SCHWARTAU.** Am Sonntag, 2. Juni, um 15 Uhr öffnet das Café Miteinander wieder seine Türen in der Begegnungsstätte der AWO in Bad Schwartau, Auguststraße 34 a, um Menschen aller Nationalitäten und jeden Alters einzuladen, miteinander bei Kaffee/Tee und Gebäck einen schönen Nachmittag zu verbringen. Hier ergibt sich auch für neu Hinzugezogene eine gute Gelegenheit, Kontakte zu knüpfen und „heimisch“ zu werden.

Sitzung der  
Gemeindevertreter

**STOCKELSDORF.** Die nächste Sitzung der Stockelsdorfer Gemeindevertretung findet am Montag, 3. Juni, um 17 Uhr zur Kenntnis. Die öffentlichen Vorlagen der Sitzung sind auf der Internetseite der Gemeinde unter: [www.stockelsdorf.de/einsehbar](http://www.stockelsdorf.de/einsehbar).

# Unwetter: Ehepaar aus Kellerwohnung gerettet

Dauereinsatz für die Feuerwehr in Stockelsdorf nach heftigem Starkregen – mehr als 200 Einsätze.

**STOCKELSDORF.** Ausnahmezustand in Stockelsdorf. Pünktlich zur Kaffeezeit entlud sich am Sonntagnachmittag gegen 15.45 Uhr ein Gewitter über den Hauptort der Gemeinde. Binnen einer knappen Stunde gingen bis zu 60 Liter Regen und Hagel auf den Quadratmeter runter. Unglaubliche Szenen spielten sich dabei in der Segeberger Straße kurz vor der Krempelsdorfer Allee ab – die Straße verwandelte sich kurzzeitig in einen rauschenden Bach. Mehrere 100 Keller liefen binnen weniger Minuten voll. Entsprechend gingen bei der Leitstelle im Sekundentakt die Notrufe ein. Gemeindeführer Lars Schöppich: „Das war schon sehr außergewöhnlich.“ Mit mehr als 200 Kräften waren alle elf Ortswehren im Kernort von Stockelsdorf im Einsatz. Unterstützung kam auch noch von der Feuerwehr Ahrensböök, vom THW und vom DRK Stockelsdorf und Göhl, die die Verpflegung der Einsatzkräfte sicherstellten.

UNWETTER BESCHRÄNKTE SICH  
AUF DEN HAUPTORT

Kurios: Das Unwetter beschränkte sich ausnahmslos auf den Hauptort von Stockelsdorf und die Ortsrändern zu Lübeck und Bad Schwartau. Mehr als 200 Einsatzstellen wurden bis tief in die Nacht von den Einsatzkräften der Feuerwehr abgearbeitet. Und auch am Montag waren die Retter weiter gefragt. So wurde der Keller in einem Wohnhaus an der Segeberger Straße am Montagvormittag ein zweites Mal leergepumpt. „Wir wohnen seit 1993 hier, aber so etwas haben wir noch nie erlebt“, berichtet Maika Thomsen-Blaas. Weil die Heizung in Mitleidschaft gezogen ist, dürfen sie vorerst auch kein Wasser mehr aus der Leitung trinken. Zudem musste der Strom abgestellt werden. Eine richtig brenzlige Situation gab es für ein Ehepaar, das in einer Kellerwohnung lebt. Der Mann ist



Ein neuralgischer Punkt bei Starkregen in Stockelsdorf: Die Zufahrt von der Ahrensböcker Straße zum Gewerbegebiet Albert-Einstein-Straße.

Foto: Arne Jappe

zudem auf einen Rollstuhl angewiesen und konnte das Gebäude nicht aus eigener Kraft verlassen. Die Rettungskräfte holten die beiden älteren Bewohner aus dem Haus. Das Ehepaar wurde nach LN-Informationen vorerst im Eichenhof untergebracht. Ebenfalls lebensgefährlich war die Lage für einen Mann, der seinen voll gelaufenen Keller mit einem Dieselaggregat leerpumpen wollte und dabei einer viel zu hohen Konzentration von Kohlenmonoxid aus-

gesetzt war. Wie groß die Schäden sind, lässt sich noch nicht abschätzen. Eine Spielhalle an der Segeberger Straße blieb am Montag wegen eines Wasserschadens ganz geschlossen. Bei Niklas Bachert (29) vom Kiosk am Medico lief der Betrieb wegen Aufräumarbeiten zunächst eingeschränkt. Auch in dem Einkaufskomplex am Rathausmarkt lief noch nicht alles nach Plan. Sandsäcke und Handtücher lagen noch

schützend an den Eingangstüren und auch der Fahrstuhl war weiter nicht in Betrieb. Auf der Tennisanlage des ATSV am Bäckerweg stand nicht nur der Clubhaus-Keller unter Wasser, sondern auch ein Tennisplatz wurde überschwemmt. Sportwart und Trainer Marvin Brühl: „Bis zum Wochenende muss hier wieder alles gut sein. Dann haben wir hier Punktspiele.“

WASSEREINTRITT IN  
GROßSPORTHALLE

Laut Bürgermeisterin Julia Samtleben waren auch einige kommunale Gebäude betroffen – unter anderem die Sporthalle am Schulweg, die Hilgendorf-Schule und das Rathaus. Besonders bitter: Auch die Großsporthalle am Rensefelder Weg wurde abermals geflutet. Die Sporthalle bekam erst vor drei Jahren nach einem Wasserschaden einen neuen Hallenboden für mehr als 250.000 Euro. „Wie schlimm der Schaden dieses Mal ist, wissen wir noch nicht. Fest steht nur: Die Halle ist eine Fehlkonstruktion“, sagt Samtleben. Die Sporthalle wurde vor Jahrzehnten in einer Senke errichtet, damit das Gebäude nicht die Häuser in der Umgebung zu sehr überragt. Mitarbeiter der Gemeindewerke kontrollierten gestern noch sämtliche 43 Regenrückhaltebecken und die Abflüsse und Durchlässe am Herrengartenteich, Klostertal und Landgraben.

SEP/SAJ

## Sommerliche Reisen zu Knüllerpreisen

Mit modernen Fernreisebussen ab Lübeck, Bad Schwartau und Eutin

Buchungshotline: 0 45 21 - 77 93 70

Code: RB 22 \_ 6

REISEBÜRO  
Behrens

Buchbar auch  
im Internet:



SCAN ME

2-Tage Reise



Schnäppchenreise  
Harz mit Schlachtfest-Buffer

Stolberg • Wernigerode • EZ ohne Aufschlag!

**Leistungen:** • Fahrt im modernen Fernreisebus • 1 x Übern. im historischen Komforthotel • alle Zimmer mit Bad o. DU/WC, TV • 1 x Frühstücksbuffet • 1 x Harzer Schlachtfestbuffet • Tanzabend im Hotel

Reisetermine:

• 06.07. – 07.07.2024  
• 25.07. – 26.07.2024

pro Person im DZ  
nur € **139.90**  
KEIN EZ-ZUSCHLAG!

5-Tage Reise



Schnupperreise Polen

Posen • Lodz • Warschau • Bromberg • mit Halbpension

**Leistungen:** • Fahrt im modernen Fernreisebus • 4 x Übern. in Komforthotels • alle Zimmer mit Bad o. DU/WC, TV, Tel. • 4 x Frühstücksbuffet • 4 x 3-Gang-Abend-Menü • Stadtführungen Posen, Lodz, Warschau und Bromberg

Reisetermin:

• 19.07. – 23.07.2024

pro Person im DZ  
nur € **469.90**  
EZ-Zuschlag: € 169,-

4-Tage Reise



Brüssel und Grachtenstadt Brügge

Stadtrundfahrt Brüssel  
Panoramafahrt Brügge inkl. Grachtenfahrt

**Leistungen:** • Fahrt im modernen Fernreisebus • 3 x Übern. im First-Class-Hotel Courtyard by Marriott Brussels • 3 x Frühstücksbuffet • alle Zimmer mit Bad o. DU/WC, Klimaanlage, TV, Safe, Tel. • Stadtrundfahrt Brüssel mit Reiseleitung • Panoramafahrt Brügge mit Stadtführung und Bootsfahrt • CityTax

Reisetermine:

• 21.06. – 24.06.2024  
• 05.07. – 08.07.2024  
• 12.07. – 15.07.2024

pro Person im DZ  
nur € **419.90**  
EZ-Zuschlag: € 179,-

2-Tage Reise



Erlebnis Autostadt Wolfsburg

Übernachtung im Komforthotel inkl. Halbpension

**Leistungen:** • Fahrt im modernen Fernreisebus • 1 x Übernachtung im Hotel Isenbütteler Hof in Isenbüttel • alle Zimmer mit Bad o. DU/WC, TV, Tel. • 1 x Frühstücksbuffet • 1 x Abendessen im Hotel als Menü oder Buffet • Ticket für die Autostadt Wolfsburg am 2. Tag • Anreise mit Aufenthalt in Lübeck

Reisetermin:

• 19.07. – 20.07.2024

pro Person im DZ  
nur € **189.90**  
EZ-Zuschlag: € 39,-

4-Tage Reise



„So schmeckt der Sommer in Berlin“

City-Schnäppchen mit First-Class-Hotel

**Leistungen:** • Fahrt im modernen Fernreisebus • 3 x Übernachtung im 4\*-Hotel „Abion Spreebogen“ Berlin • alle Zimmer mit Bad o. DU/WC, TV, Tel., Klimaanlage • 3 x Frühstücksbuffet • große Stadtrundfahrt in Berlin mit Reiseleitung am 2. Tag vormittags • viel Freizeit zum Stadt- und Shoppingbummel • Rückreise mit Absteher in die Schlösserstadt Potsdam • City-Tax Berlin

Reisetermine:

• 28.07. – 31.07.2024  
• 11.08. – 14.08.2024

pro Person im DZ  
nur € **329.90**  
EZ-Zuschlag: € 159,-

4-Tage Reise



Ostfriesland-Traum

mit Erlebnis Norderney und Meyer-Werft

**Leistungen:** • Fahrt im modernen Fernreisebus • 3 x Übernachtung im Landhaushotel • alle Zimmer mit Bad o. DU/WC, TV • 3 x Frühstücksbuffet • 3 x 3-Gang-Abendmenü • Tagesausflug zur Nordseeinsel Norderney • Ostfrieslandabend im Hotel • Panoramaausflug Leer • Besichtigung inkl. Eintritt und Führung Meyer-Werft

Reisetermin:

• 31.07. – 03.08.2024

pro Person im DZ  
nur € **429.90**  
EZ-Zuschlag: € 89,-

Reiseveranstalter: Reisebüro Behrens GmbH • Riemannstraße 26 • 23701 Eutin | Telefon: 04521-779370 • E-Mail: [info@behrens-reisen.de](mailto:info@behrens-reisen.de)

Mindestteilnehmerzahl 30 Personen. Für Mobilitätseingeschränkte Personen nicht geeignet. Bei Auslandsreisen Personalausweis erforderlich. Falls nicht ausdrücklich erwähnt, sind evtl. Touriststeuer und Eintrittsgelder nicht im Reisepreis enthalten.



# Kiwanis Ostholstein lädt Kinder zum Sommerfest

Club feiert 50-jähriges Bestehen – Zahlreiche Vereine und Organisationen beteiligen sich.

**EUTIN.** Riesenmikado, Fußball, Volleyball oder Hula-Hoop? Beim Kinder-Sommerfest des Kiwanis Clubs Ostholstein gibt es viele Möglichkeiten zum Spielen und Toben. Der Service-Club besteht seit 50 Jahren und möchte junge Menschen in und um Eutin aus diesem Anlass einladen. „Wir wollten auch mal wieder im Stadtbild präsent sein. Sonst versuchen wir ja, mit unseren Veranstaltungen wie Weihnacht im Schloss Geld einzunehmen und damit Gutes für Kinder und Jugendliche zu tun“, sagt Präsident Matthias Pfaff. Für das Kinderfest haben die Kiwanis-Mitglieder seit Februar am Programm gearbeitet. Auf dem Schlossplatz, an den Schlossterrassen und auf einem Teil der Seepromenade wird den jungen Besuchern – Zielgruppe: Kindergartenalter bis 16 Jahre – allerhand geboten. „Dabei wollten wir auch Vereinen und Organisationen eine Plattform bieten, damit sie zeigen können, was sie in ihrer Jugendarbeit machen“, sagt Matthias Pfaff. Auch wenn die Kiwanis-Mitglieder anfangs in Zweifel zogen, ob sie ein ansprechendes Angebot zusammenbekommen würden: „Egal, bei wem wir angefragt haben – alle fanden es toll“, berichtet Schatzmeister Claus Voß. So wird es am Samstag, 1. Juni, von 11 bis 17 Uhr vielfältige Unterhaltung geben – kostenlos. Die Pfadfinder schlagen ein



Ballspiele oder Hula Hoop: Auch das ist möglich beim Kinderfest des Kiwanis Clubs Ostholstein, auf das sich Lia Emilia Läzer, Claus Voß, Matthias Pfaff und Julie Helene Pfaff (v. l.) schon freuen. Foto: Benthien

Lager auf dem Schlossplatz auf. Dort wird auch Ponyreiten angeboten (Reiterhof Fissau). An der Seepromenade steht die DLRG mit SUPs bereit, das THW nimmt Kinder in seinem Boot mit auf eine kleine Tour über den See. An der Bastion (vor der Treppe neben den Schlossterrassen) wird eine Bühne aufgebaut: Dort spielt die Theatergruppe Eutiner Mischpoke, ebenso treten die Kulturbanausen (Kinder- und Ju-

gendtheater Süssel), Schüler der Kreismusikschule und ein Zauberer auf. Mitarbeiter der Eutiner Feste werden Kinder schminken, auch die Kirche, das DRK, die Kreisjägerschaft, die Feuerwehr und viele weitere wollen gemeinsam mit dem Kiwanis Club Familien einen schönen Nachmittag beschern. Vor der Kreisbibliothek wird laut Claus Voß „ein kleines Kiwanisdorf“ mit Wurst,

Pommes, Waffeln und Getränken aufgebaut. Der Schlossparkplatz wird ab Freitag (31. Mai) gesperrt. Zu beachten ist auch: In der Stolbergstraße geht es beim Kinderfest nicht rechts herum zum Schlossplatz, sondern der Verkehr wird ausnahmsweise wieder nach links in Schlossstraße/Rosengarten geführt. Im Jungfernstieg wird die Einbahnstraßenregelung aufgehoben. **BEN**

## Küchengarten in Eutin bittet zum Rendezvous

**EUTIN.** Im Küchengarten des Eutiner Schlossgartens hat die wohl schönste Zeit des Jahres begonnen. Die Ehrenamtlichen, die ihn bewirtschaften, wollen ihre Erlebnisse teilen. Viele Besucher sollen sehen, riechen, schmecken, fühlen und hören – beim Rendezvous im Garten. Vom 31. Mai bis zum 2. Juni machen die Ehrenamtler im Küchengarten erstmals beim Rendezvous (übersetzt Verabredung von Verliebten) im Garten mit. Unter dem diesjährigen Motto „Mit fünf Sinnen im Garten“ werden kostenfrei Führungen und Workshops stattfinden und reichlich Gelegenheiten für Gespräche über den Gartenzaun geboten. Freitag, 31. Mai, soll vor allem Kinder ansprechen. Die Sparkassenstiftung Ostholstein bietet von 14 bis 17.30 Uhr einen Sinnesparcours und Bastelmöglichkeiten vor dem Neu-



Aus den Pastinaken werden Antje Kock und ihre Mitstreiter bald Samen gewinnen. Foto: Ulrike Benthien

holländerhaus an. „Wir werden zum Beispiel Blumenmurmeln herstellen. Dabei werden Erde, Ton und Saatgut vermischt. Lässt man die Kugel im eigenen Garten fallen, wachsen bunte Blumen heraus, die Insekten Futter geben“, erklärt Stefanie Hönig, Pädagogische Projektleiterin bei der Stiftung.

Täglich gibt es die Küchengartenführung „Das grüne Herz von Schloss Eutin“ (Fr. 14.30 bis 16 Uhr, Sa. und So. 13 bis 14.30 Uhr, Treffpunkt Shop im Schloss, sechs Euro). Am Wochenende öffnet Harry Heinsen das Küchengartencafé an der Showküche (13 bis 18 Uhr). In der Parzelle des Vereins zur Erhaltung der Nutzpflanzenvielfalt (VEN) können Besucher Rosmarinsalz herstellen und Kräutersträuße binden. Weiter wird Jörg Hunke Vorträge über homöopathischen Pflanzenschutz halten (Orangerie). Brigitte Hunke führt durch den Hildegard-von-Bingen-Garten und teilt ihre Erfahrungen zu vergessenen Heilkräutern und der Hausapotheke von Hildegard von Bingen.

Das ganze Programm gibt es auf [www.schloss-eutin.de](http://www.schloss-eutin.de)

## ATSV Stockelsdorf lädt zum Kinderfest

**STOCKELSDORF.** 75 Jahre Tennis in Stockelsdorf sind ein Grund zum Feiern. Demzufolge veranstaltet die Tennisabteilung des ATSV Stockelsdorf am Sonnabend, 8. Juni, von 12 bis 17 Uhr auf ihrer Außenanlage im Bäckergang ein Kinderfest mit zahlreichen Attraktionen. Die Gäste, ob Groß oder Klein, können sich auf ein kostenloses Schnuppertraining freuen. Kinder stehen an diesem Tag im Mittelpunkt. Sie erwartet neben einer Hüpfburg, Kinderschminken und einem Ballonkünstler noch viele weitere Attraktionen. Höhepunkt ist eine Tombola, als Hauptpreis gibt es ein Fahrrad zu gewinnen. Abgerundet wird das Event durch einen Kinder- und Sportflohmarkt. Für das leibliche Wohl wird mit Kaffee und Kuchen gesorgt. Der Eintritt ist frei.

### SOMMER OPEN AIR

im Hotelgarten des ATLANTIC Grand Hotel Travemünde mit ausgewählten Musik-Highlights & erstklassigem Dinner

**SA 15.06. SOMMER OPEN-AIR**  
Einlass: 19 Uhr, inkl. 4 Gänge-Menü

**SA 17.08. SOMMER OPEN-AIR**  
Einlass: 19 Uhr, inkl. 3 Gänge-Menü

Und viele weitere exklusive Dinnershows im ATLANTIC Grand Hotel Travemünde.

**SA 28.09. inkl. 4-Gänge-Menü**

**SA 09.11. inkl. 4-Gänge-Menü**

**FR 06.12. inkl. 4-Gänge-Menü**

**SA 07.12. inkl. 4-Gänge-Menü**

INFOS • TICKETS • GUTSCHEINE  
HOTLINE 0201 - 201 201 • [www.WORLDOFDINNER.de](http://www.WORLDOFDINNER.de)  
Tickets auch im Hotel erhältlich Tel: 04502 3080 • [www.atlantic-hotels.de](http://www.atlantic-hotels.de)

### LAGERVERKAUF

## GARTENMÖBEL

## GARTENGERÄTE

**KVH-Kontor**  
Niels-Bohr-Ring 2, 23568 Lübeck, 0451/79074505  
Öffnungszeiten: Mo. - Fr. 9.00 - 18.00 Uhr, Sa. 9.00 - 14.00 Uhr

**Pflege24-Nord**  
24-Stunden-Betreuung in Ihrem eigenen Zuhause!  
Individuelle Betreuung durch polnisches Personal!  
Die bezahlbare Alternative zum Pflegeheim!  
Tel. 0173/6 53 30 86

### TRAUMhaft

Wir fertigen hochwertige Ganzglasduschen, individuell nach Maß, exklusiv für Ihr Badezimmer.

Mehr Infos hier!

Rufen Sie uns einfach an!  
**GLASEREI MEWS**  
0451/73730 **SOHN**

### Herzinfarkt: Jede Minute zählt!

## sofort 112

Deutsche Herztiftung  
Vogtstraße 50  
60322 Frankfurt am Main  
[www.herzstiftung.de](http://www.herzstiftung.de)

## wochenspiegel-online.de

lokal & aktuell!

Unser Portal für Lübeck, Ostholstein und die Küste

### Unsere Sommerangebote

## 35%

auf den Nählohn Ihrer neuen Dekoration

- nicht in bar auszahlbar oder mit anderen Aktionen kombinierbar
- Angebot gilt bis 30.06.2024
- Rabatt nur für Neubestellungen

## 35%

auf maßgefertigte Plissees, ausgewählte Kollektion

- nicht in bar auszahlbar oder mit anderen Aktionen kombinierbar
- Angebot gilt bis 30.06.2024
- Rabatt nur für Neubestellungen

**Rabatt nur gegen Vorlage dieser Anzeige bei der Bestellung**

Schwartauer Allee 13a-15 · 23554 Lübeck  
5 Parkplätze vor den Schaufenstern · Haltestelle Wickede Str. Linie 1 + 10  
Montag - Freitag 10.00 - 18.00 · Sonnabend 10.00 - 13.00  
Tel. 0451-43115 · [www.gardinen-schlichting.de](http://www.gardinen-schlichting.de)

### GLÜCK IM NORDEN

Die Partnersuche mit Herz

JETZT KOSTENLOS REGISTRIEREN:  
[glueck-im-norden.de](http://glueck-im-norden.de)

## Finden Sie kostenlos Singles an der Ostsee!

- Über 20 Jahre Erfahrung
- Server in Deutschland
- Keine versteckten Kosten

## NDR KONZERTE IN LÜBECK SAISON 24/25

NDR ELBPHILHARMONIE ORCHESTER  
NDR RADIOPHILHARMONIE

JETZT ABOS UND TICKETS SICHERN!

**U3**  
ABOS/TICKETS 50%  
NDR.DE/U30



### Wegen Fortbildung geschlossen

**BAD SCHWARTAU.** Das Standesamt und die Abteilung Verkehrsordnungswidrigkeiten der Stadt Bad Schwartau sind am Mittwoch, 5. Juni, geschlossen. Grund ist eine Fortbildung.

### Trauer-Café öffnet wieder

**BAD SCHWARTAU.** Das Trauer-Café des Fördervereins wohnortnahe Palliativversorgung öffnet wieder seine Türen – und zwar am Donnerstag, 6. Juni, im Gemeindezentrum an der Christuskirche (Auguststraße) in Bad Schwartau. Bei Kaffee und Kuchen gibt es die Möglichkeit, in der Zeit von 15.30 bis 17.30 Uhr mit einer ausgebildeten Trauerbegleiterin ins Gespräch zu kommen.

### Infoveranstaltung zu Cochlea-Implantaten

**BAD SCHWARTAU.** Zum 18. Mal feiert die Deutsche Cochlea Implantat Gesellschaft e. V. bundesweit den Deutschen Cochlea-Implantat Tag. Das Ziel: die Hörprothese so bekannt zu machen wie den Herzschrittmacher. Dieses Jahr steht ein ganz besonderes Jubiläum im Fokus: Seit 40 Jahre werden in Deutschland erfolgreich Cochlea-Implantate (CI) implantiert und ermöglichen es taub geborenen Kindern sowie ertaubten Erwachsenen und an Taubheit grenzend schwerhörigen Menschen zu hören und zu verstehen. Anlässlich des Jubiläums veranstaltet die Selbsthilfegruppe zusammen mit dem Ortsverband Lübeck/Bad Schwartau des Deutschen Schwerhörigen Bundes (DSB) und einer hiesigen CI-Akustikerin am Dienstag, 11. Juni, von 14 bis 18 Uhr in der AWO Begegnungsstätte (Auguststraße 34 a, Bad Schwartau) eine Infoveranstaltung für Interessierte, Betroffene und Angehörige.

# Schulen holen die Europawahl nach Bad Schwartau

Hunderte Jugendliche gehen auf die Straße und werben für Freiheit und Demokratie.

**BAD SCHWARTAU.** Das Thema EU und Europawahl steht am Gymnasium am Mühlenberg (GaM) in Bad Schwartau nicht einfach nur auf dem Stundenplan. „Als Europaschule fühlen wir uns verpflichtet, ein Zeichen zu setzen“, sagt GaM-Schulleiterin Amira Yassine. Und so gehen Lehrer und Schüler sowie einige Eltern gemeinsam am Montag, 3. Juni, auf die Straße. Unter dem Motto „#GaM für Europa – die Schule unterwegs in Bad Schwartau“ machen sie an diesem Tag einen gemeinsamen Spaziergang von der Schule zum Marktplatz durch die Stadt und zurück. Erstmals dürfen bei der Europawahl junge Menschen ab 16 Jahren ihre Stimme abgeben. „Das ist wirklich eine schwierige Entscheidung“, sagt Ella Engel. Die GaM-Schülerin ist eine von 156 Erstwählerinnen in der Stadt. Insgesamt dürfen am 9. Juni 16.878 Menschen aus Bad Schwartau wählen gehen. Rund 2000 haben davon bereits per Briefwahl ihre Stimme abgegeben.

### VON WAHLOMAT BIS PODIUMSDISKUSSION

Wie viele ihrer Altersgenossen hat Ella Engel sich unlängst mithilfe des Wahlomaten einen Überblick verschafft. Zudem gab es am GaM schon eine Podiumsdiskussion mit Vertretern verschiedener Parteien. Ferner wurde im Unterricht über die Bedeutung der Europawahl gesprochen. Im Vorfeld des gemeinsamen Spaziergangs wurden bereits Plakate und Banner mit der Aufschrift „Deine Zukunft, Deine



Das Gymnasium am Mühlenberg in Bad Schwartau ist Europaschule. Schüler und Lehrer gehen auf die Straße, um möglichst viele Menschen zur Stimmabgabe am 9. Juni zu motivieren. Foto: Sebastian Prey

Stimme – Geh Wählen“ gefertigt.

Wo Ella ihr Kreuzchen machen wird, hat die 16-Jährige noch nicht entschieden. „Jeder sollte wählen gehen“, sagt Mitschülerin Liah Venturini. „Und wer sich nicht genau auskennt, sollte irgendetwas in der Mitte wählen. Dadurch werden die Demokratie und die Freiheit in Europa gestärkt“, sagt die Zehntklässlerin. Das sieht Erstwähler Sverre Stammer (16) ähnlich: „Die EU ist ge-

rade für uns in Deutschland ein unverzichtbarer Teil unseres Lebens und Wohlstands.“

### LEIBNIZ UND ESG MACHEN MIT BEI BUNDESWEITER AKTION

Die Europawahl ist aber nicht nur ein großes Thema am GaM. Auch am Leibniz-Gymnasium und an der Elisabeth-Selbert-Gemeinschaftsschule (ESG) wird die Europawahl thematisiert. ESG-Schulleiter Torsten Hardt: „Eine

Ausstellung zu dem Thema wird derzeit von den älteren Schülern vorbereitet. Zudem gibt es einen Erstwähler-Workshop mit Studierenden, die das Wahlprozedere erklären.“ Die ESG schließt sich zudem dem Leibniz-Gymnasium an, das sich am Donnerstag, 6. Juni, am Aktionstag „#IchSteheAuf – Schulen für Demokratie und Vielfalt“ beteiligt. Dieser wurde auf Initiative der Robert-Bosch-Stiftung und der Heidehof-Stiftung ins Leben gerufen.

An dem bundesweiten Aktionstag sind mehrere 100 Schulen, die daran teilnehmen, aufgerufen, ein Zeichen für Demokratie und Vielfalt zu setzen und aufzustehen: im Klassenzimmer, in der Turnhalle, auf dem Schulhof oder auf dem Marktplatz. Mit Mitmach-Aktionen, prominenten Gästen und praxisnahen Angeboten für Lehrkräfte auf dem Deutschen Schulportal will die Initiative Schulen dabei unterstützen, das Demokratiebewusstsein von Kindern und Jugendlichen zu stärken. Der Geschäftsführer der Robert-Bosch-Stiftung Bernhard Straub: „Viele Kinder und Jugendliche sind verunsichert durch Hass, Desinformation und Ausgrenzung. Dem wollen wir gemeinsam mit Schulen und Lehrkräften etwas entgegenzusetzen.“

### BÜRGERMEISTERIN KOMMT ZUM GESPRÄCH

Leibniz-Schulleiter Johannes Matlok hat den Impuls gegeben, sich an der Aktion zu beteiligen. Zur anstehenden Wahl gab es am Leibniz ebenfalls eine Podiumsdiskussion. Nach Absprache mit Schüler-, Eltern- und Lehrervertretern werden alle Klassen am 6. Juni auf drei verschiedenen Wegen im Fünf-Minuten-Takt ab 8.30 Uhr in Richtung Rathaus ziehen. Bürgermeisterin Katrin Engeln will ebenfalls ein Zeichen setzen und als höchste demokratische Vertreterin der Stadt zum Gespräch mit den Jugendlichen auf den Markt kommen. „Es geht dabei um Demokratie und Vielfalt und nicht um politische Bot-schaften“, stellt Matlok klar. **SEP**

Sana Kliniken  
Lübeck



## Studienteilnehmer gesucht! Bluthochdruck-Therapie

### Leiden Sie unter Bluthochdruck?

Bluthochdruck ist die häufigste Ursache für einen Schlaganfall oder Herzinfarkt. In dieser **klinischen Studie** wird mit Hilfe der sogenannten **Nierenarteriendenervation**, eines minimal-invasiven Kathetereingriffs an den Nierenarterien, versucht, die Überaktivität der Nierennerven zu korrigieren, um so den Blutdruck nachhaltig zu senken. Möglicherweise kann dadurch auf lange Sicht auf Bluthochdruckmedikamente verzichtet werden.

Ihre Ansprechpartnerin  
**Jeannine Stephan**  
**Study Nurse**  
Tel.: 0451-585 1133  
jeannine.stephan@sana.de  
www.sana.de/luebeck



## Bürgerverein startet Mitglieder-Offensive

**BAD SCHWARTAU.** Konzerte, Kunst, Vorträge, Ausflüge und Feste. Der Gemeinnützige Bürgerverein ist einer der Motoren des gesellschaftlichen Lebens in Bad Schwartau. Daran soll sich auch nach der Ära Klaus Nentwig, der 24 Jahre den Vorsitz innehatte, nichts ändern. Joachim Wallmeroth (61) hat nun das Kommando im Bürgerverein übernommen. Für Bad Schwartauer Verhältnisse ist Wallmeroth recht neu in der Stadt. Der ehemalige Vorstand der Sparkasse Holstein, der mittlerweile seinen Ruhestand genießt, lebt mit Frau und Havanese-Hündin „Josy“ erst seit 2016 hier. Die Vorzüge der Stadt hat er schnell lieben gelernt. „Von der Infrastruktur ist Bad Schwartau fast unschlagbar. Alles, was man braucht, gibt es hier und ist schnell zu erreichen“, sagt der gebürtige Korbacher, der aber vor allen Dingen die vielen grünen Oasen in Bad Schwartau genießt.

„Zum Bürgerverein bin ich durch Klaus Nentwig gekommen. Schon beim Umzug nach Bad Schwartau habe ich zugesagt, dass ich mit meinem beruflichen Abschluss mehr Zeit für das Gemeinwohl investieren kann“, berichtet Wallmeroth. „Es ist eine reizvolle Aufgabe, etwas für die Menschen in der Stadt machen zu dürfen“, erklärt der 61-Jährige, der sich als Teamplayer versteht und sich auf die Zusammenarbeit mit seinen Kolleginnen und Kollegen im Vorstand freut. „Wir sind so eine gute Mischung von Personen, die über unterschiedlichste Erfahrungen und Kompetenzen verfügen“, berichtet



Der neue Vorsitzende des Gemeinnützigen Bürgervereins Bad Schwartau: Joachim Wallmeroth (61). Foto: Sebastian Prey

Wallmeroth. Ebenfalls einstimmig wurden bei der jüngsten Mitgliederversammlung alle Vorstandsmitglieder gewählt. Die beiden Stellvertreter-Positionen haben Rebecca Nissen und Marco Gieseler übernommen. Kassenwart ist Bernd Kubsch, die Schriftführer-Posten übernehmen Mr. Maibaum, Wolfgang Kopsch, und Rebekka Leitmann. Als Beisitzer mit im Führungsgremium sind Björn Lüth, Michael Thole, Thomas Rupp, Wiebke Watzlawek, Gerlinde Matz und Ulrich Jedner.

Das neue Team hat sich für die Zukunft viel vorgenommen. „Wir müssen jünger werden“, sagt Wallmeroth. Sprich, künftig soll es mehr Angebote für Familien mit Kindern geben. „Mit dem Kinderfasching haben wir bereits ein gutes Angebot.“

Nun gibt es Überlegungen das Weiße Dinner zu reformieren. Wallmeroth: „Wir könnten daraus ein Buntes Dinner mit Aktionen für Kinder machen.“ Richtig gut angenommen und nachgefragt seien auch die Radtouren mit Michael Thole.

Allerdings kann der Verein auch nur etwas auf die Beine stellen, wenn möglichst viele Menschen ihren Jahresbeitrag (mindestens 15 Euro) bezahlen. Ob der Überalterung geht die Mitgliederzahl, die aktuell bei rund 1140 liegt, seit einigen Jahren kontinuierlich zurück. „Da müssen wir gegensteuern und offensiver für unseren Verein werben“, sagt Wallmeroth. Erste Erfolge haben sich schon eingestellt. In den vergangenen Wochen sind 20 neue Mitglieder eingetreten. **SEP**





# Ihre Beratung vom Im-Ohr Experten

**Bis zu 5 Preis- und Leistungskategorien –  
Vergleichen Sie jetzt!**

Im-Ohr Hörsysteme werden immer kleiner und fast schon unsichtbar, darüber hinaus gibt es seit einigen Jahren einen unglaublichen Innovationsschub der Technik.

Dank leistungsfähiger neuer Chips klingen maßgeschneiderte Miniaturwunder immer brillanter und natürlicher. Eine Neuheit ist die integrierte Akkutechnologie, die bisher nur bei Hinter-dem-Ohr Geräten verfügbar war.

Auch das Design wird ständig verbessert, ohne dabei den Tragekomfort zu vernachlässigen. Testen Sie jetzt unsere Im-Ohr Hörsysteme, von erschwinglichen Einstiegsmodellen bis hin zur Premium-Klasse.



**SERENE**  
von BELTONE

**NEUHEIT:**  
Mit Akku-Technik<sup>1</sup>



In 9 verschiedenen Farben erhältlich



Die Serene Serie begeistert mit einem natürlichen Klang. Die Akku-Neuheit Akku-ITE überzeugt durch eine 24 Stunden Laufzeit, nach einer kurzen Aufladephase.

**Beltone**



In 5 verschiedenen Farben erhältlich



**HEARLINK** von PHILIPS

Verschiedene Modelle, mit kleinster Paßform und mehrere Optionen für die individuelle Anpassung.

**PHILIPS**



**IN EAR  
INVISIBLE &  
MULTIMEDIA**

der Serie EXCELLENCE 360° von OPTIMUS HEARING

In 6 verschiedenen Farben erhältlich



Invisible ist nahezu unsichtbar.  
Multimedia überzeugt mit direkter  
Wireless-Anbindung.



**optimushearing**  
MORE THAN JUST HEARING

**IM-OHR TESTWOCHEN:**  
**Jetzt im Aktionszeitraum\*\***  
**01.06. – 30.06. anmelden!**

Inklusive maßgefertigte Schale  
in Ihrer Lieblingsfarbe.

## Lübeck

Holstenstraße 9  
23552 Lübeck  
T 0451 – 613 058 23

## Stockelsdorf

Ahrensböcker Straße 34-36  
23617 Stockelsdorf  
T 0451 – 880 515 95

## Travemünde

Vorderreihe 8-9  
23570 Travemünde  
T 04502 – 88 69 900

## Schlutup

Mecklenburger Straße 67  
23568 Lübeck  
T 0451 – 450 563 20

## Bad Schwartau

Markttwiete 6  
23611 Bad Schwartau  
T 0451 – 709 852 50

\* Beim Kauf eines Hörgerätes erhalten Sie die Schmelzer Garantie. Diese beinhaltet vier Jahre Garantie, auf Optimus Hearing Hörsysteme 5 Jahre Garantie (Davon ausgeschlossen sind Hörer, Otoplastiken und Ladestationen) Auf Im-Ohr Hörsysteme 2 Jahre Garantie, sowie drei Jahre 50% Verlustschutz für alle Hörsysteme. Das heißt, dass Sie bei Verlust eines Hörgerätes in den ersten drei Jahren nach Kaufabschluss nur 50% Ihres privaten Eigenanteils bezahlen.

\*\* Anmeldefrist ist bis zum 30.06.2024 und das Angebot dann gültig bis zum 30.09.2024. Bei Kaufabschluß ist die Schale, die für Sie maßgefertigt wird, inklusive.

<sup>1</sup> Akku-Technik nur im Beltone Serene Akku-ITE



## DIE SCHMELZER GARANTIE\*

- ★ 4 Jahre Garantie
- ★ 3 Jahre 50 % Verlustschutz
- ★ Bestpreis-Garantie





Freuen sich auf den großen Jubiläumsverkauf bei Holtex: Die Geschwister Jenny Otte (li.) und André Meyer-Pohl, die das Familienunternehmen leiten, und Filialleiterin Annette Offen.

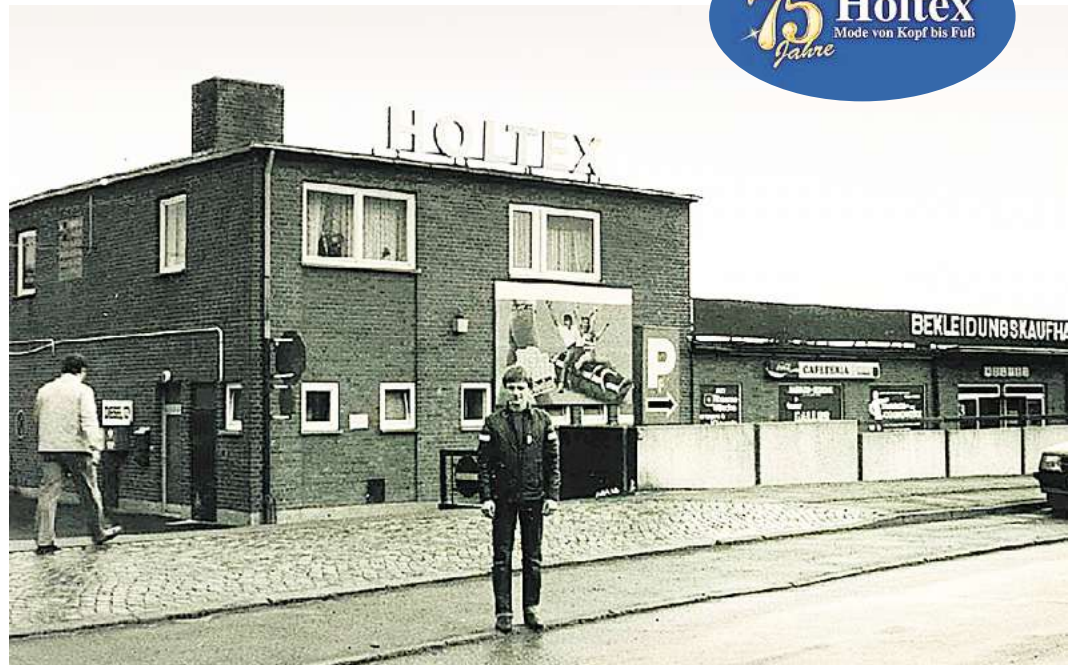

Das Familienunternehmen eröffnete 1966 auf der grünen Wiese in der Posener Straße seinen Neubau – Heute gehören sieben Häuser zu dem Unternehmen. Fotos: Holtex, Anja Höttsch

# 75 Jahre Holtex: Markenmode zum kleinen Preis

Das Familienunternehmen feiert mit einem Jubiläumsverkauf

Holtex ist ein in dritter Generation geführtes Familienunternehmen, das gute Ware zu günstigen Preisen anbietet. Das Jubiläum feiert Holtex mit einem Jubiläumsverkauf vom 3. bis zum 15. Juni, in dem es 20 Prozent Rabatt auf das ganze Sortiment gibt. Das gesamte Holtex-Team freut sich bereits auf die beiden Jubiläumswochen.

## GUTE WARE ZUM GÜNSTIGEN PREIS

Das war bereits vor 75 Jahren so, als Hermann W. Pohl 1949 in der Beckergrube einen Textilgroßhandel zunächst unter dem Namen Norddeutscher Textilgroßhandel gründete. Zunächst belieferte er vor allem Händler in der Umgebung mit Textilien aller Art. Das Unternehmen boomte, wollten doch die Menschen nach den Kriegswirren wieder neue und schöne Sachen kaufen. Bereits im Jahr 1952 firmierte das Familienunternehmen um und hieß künftig Holtex, das für Hol-

steinischer Textilhandel stand. In den 1950er Jahren wurde das Sortiment um eine Elektro- und Möbelabteilung erweitert.

## EIGENE RÄUMLICHKEITEN UND ERWEITERTES SORTIMENT

Es waren verschiedene Gründe, die schließlich zu der Entscheidung führten, in der Posener Straße eigene Räumlichkeiten zu schaffen. Die Enge in der Beckergrube trotz mehrfachen Umzug und fehlender Parkraum führten schließlich zum Neubau auf der grünen Wiese, der 1966 eröffnet werden konnte. Ab sofort gab es hier auch einen Lebensmittelgroßhandel mit Selbstbedienung und eine Tankstelle.

## ZURÜCK ZU DEN WURZELN

Nach dem Boom in den 1970ern wurde der Möbel- und Elektroverkauf sowie der Lebensmittelhandel wieder eingestellt und

das Familienunternehmen ist wieder zu seinen Wurzeln, dem Textilhandel, zurückgekehrt. „Unser Credo lautet, qualitativ gute Ware zu einem günstigen Preis anzubieten“, erklärt André Meyer-Pohl, der zusammen mit seiner Schwester Jenny Otte die Geschäfte in dritter Generation führt. „Wir bieten dabei unseren Kunden auch gute Beratung und verfügen über einen großen Warenbestand.“

## SIEBEN ERFOLGREICHE HÄUSER

Das Familienunternehmen bietet heute in sechs Filialen in Schleswig-Holstein und einem Haus in Mecklenburg-Vorpommern hochwertige Qualitäts- und Markenmode zum kleinen Preis auf insgesamt 15 000 Quadratmetern. In dem mittelständischen Unternehmen sind insgesamt 250 Mitarbeiter beschäftigt. Die Zentrale und die Verwaltung sind nach wie vor in der Posener Straße ansässig. Neben der Filiale in Moisling gibt

es außerdem Häuser in Heide, Flensburg, Rendsburg, Eutin und Gägelow.

## HERAUSFORDERNDE VIER JAHRE

Nach wie vor kommen viele Kunden der ersten Stunde zu Holtex, die bereits als Kinder in der Beckergrube bedient wurden. Die Stammkundschaft ist groß und auch bei den Lieferanten gibt es viele langjährige Kontakte.

Anspruchsvoll in der Geschichte waren die vergangenen Jahre. Zunächst schränkte die Pandemie die Geschäfte stark ein. „Wir mussten die Schließungen verkraften und anschließend auf die verschiedenen Auflagen reagieren“, so Meyer-Pohl. Infolge der Pandemie kamen die Lieferkettenengpässe dazu. Durch den Krieg in der Ukraine kam dann die Energiekrise und anschließend die Inflation hinzu. „Diese vier Jahre waren schon sehr herausfordernd“, so der Geschäftsführer. „Aber das einschneidendste in den vergangenen vier Jahren war die Inflation.“ **HÖ**

## Historie

### 1949

Gründung des Norddeutschen Textilgroßhandel durch Hermann W. Pohl und seiner Familien in der Beckergrube 84

### 1952

Umfirmierung in Holtex als Abkürzung für Holsteinische Textilien

### 1956

Gründung einer Filiale in Neumünster, in Lübeck mehrfacher Umzug in der Beckergrube, Sortimentserweiterung auf Elektroartikel und Möbel

### 1966

Neubau einer Halle in der Posener Straße, Aufnahme einer Lebensmittel-SB-Abteilung und einer Tankstelle

### 1968

Eröffnung einer Filiale in Heide

### 1971

Eröffnung einer weiteren Filiale in Flensburg



### 1975

Eröffnung eines Hauses in Rendsburg, in Lübeck rasante Entwicklung der Lebensmittelabteilung, sodass der Möbelhandel eingestellt wurde

### 1989

Eröffnung der ersten Innenstadtfiliale in Eutin

### 1997

Eröffnung einer Filiale in Gägelow in Mecklenburg-Vorpommern

### 2000

Eröffnung einer Filiale in der August-Bebel-Straße in Moisling

### 2024

Holtex feiert 75-jähriges Bestehen mit einem Jubiläumsverkauf und weiteren Jubiläumsangeboten im Laufe des Jahres

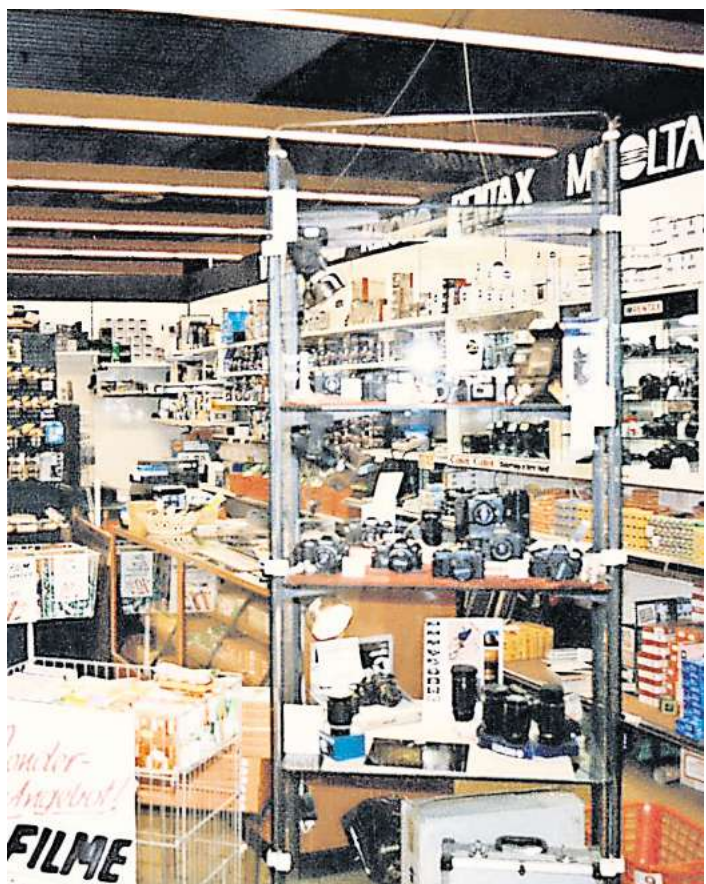

So sah das Sortiment in den 1970er Jahren aus, unter anderem mit einer großen Fotoabteilung.

## Das Sortiment im Wandel der Zeit

Im Verlauf der Jahrzehnte hat sich das Sortiment bei Holtex gewandelt. Begonnen hat es mit Textilgroßhandel für Damen, Herren und Kinder. Hinzu kamen dann Elektroartikel und Möbel und in der Posener Straße entstand schließlich ein Lebensmittelgroßhandel und eine Tankstelle. Nach und nach wurden diese Abteilungen wieder geschlossen und das Kerngeschäft mit dem Textilhandel beibehalten, die Tankstelle ist verpachtet.

Holtex bietet in seinen Filialen eine große Auswahl an hochwertiger Damen- und Herrenoberbekleidung sowie Unterwäsche zu günstigen Preisen. Großer Wert wird auf eine gute und kompetente Beratung durch das geschulte Fachpersonal gelegt, Kundenservice steht an erster Stelle. Außerdem bietet Holtex viele Über- und Sondergrößen.

Die größte Abteilung ist die Damenabteilung, in der namhafte Hersteller wie Olsen, Lebek, Tom Tailor, Kenny S., Zerres oder Anna Montana zu finden sind. Bei den Herren gibt es ein großes Angebot

von Büro- und Freizeitmode beispielsweise von Casa Moda, Olymp, Eterna, Pioneer, Paddock's oder Ragman gibt.

Bei der Wäsche gibt es von Hemden und Hosen über Schlafanzüge oder Nachthemden bis hin zu BHs und Miederhöschen alles in guter Auswahl. Triumph, Schiesser, Nina von C., Speidel, Conta, Bugatti, Tom Tailor oder Seidensticker sind hier einige der Marken.

Schuhe machen ebenfalls einen großen Teil des Sortiments aus. Auch hier gibt es viele große Größen, bei den Herren beispielsweise bis Größe 52, die in Deutschland gefertigt werden. Ganz besonders gefragt sind Schuhe von Skechers, aber auch Marken wie Bugatti, Gabor, Rieker, Camel und Josef Seibel sind vertreten.

Herren werden darüber hinaus auch in Sachen Anzüge fündig. Viele junge Kunden schätzen die Auswahl für Konfirmation oder den Abi-Ball, weshalb auch die Anfangspreislagen eine gute Auswahl bieten. Digel, Carl Gross sind hier einige der namhaften Marken.



Schuhe machen heute einen großen Teil des Sortiments aus: Sehr beliebt sind die der Marke Skechers, die Verkäuferin Gabriele Sauer in allen erdenklichen Farben zeigt.

Darüber hinaus bietet Holtex verschiedene Heimtextilien wie Hand- und Badetücher von Cawo oder Ross, Bettwäsche von Dormisette, Biberna oder Kaeppl sowie alles für einen guten und erholsamen Schlaf mit Bettdecken und Kissen, Lattenrosten und Matratzen.

Auch eine Abteilung mit Uhren und Schmuck ist vorhanden. Hier

gibt es auch eine Spezialabteilung mit Juwelierware. Von echtem Silberschmuck zu günstigen Preisen über hochwertig verarbeitetem Schmuck mit Diamanten oder Perlen sowie Trauringen bis hin zu hochwertigen Uhren ist sicher für jeden Geldbeutel etwas dabei. Zum Service gehört selbstverständlich auch der Batteriewechsel. **HÖ**



75  
Jahre

Holtex

Mode von Kopf bis Fuß

WENN DAS  
KEIN GRUND  
ZUM FEIERN  
IST...

MEGA-JUBILÄUMSVERKAUF

3.-15. JUNI 2024

200%

AUF WIRKLICH ALLES ! AUCH AUF REDUZIERTE WARE !

bugatti  CAMP DAVID CASA  MODA olsen RABE NATURANA  TONI waldläufer    
CARL GROSS DIGEL LERROS BARBARA LEBEK  ZWILLINGSHERZ Gabor   Brütting  
LLOYD GERMANY MAC  trousers for a perfect fit TOM TAILOR LIEBLINGSSTÜCK SKECHERS

### Lübeck

Posener Str. 5 ☎ 0451 / 40 00 60

Mo. bis Fr.: 9.30–18.00 Uhr · Sa: 9.30–15.00 Uhr

### Lübeck-Moisling

August-Bebel-Str. 25–29 ☎ 04 51 / 2929 90

Mo. bis Fr.: 9.30–18.00 Uhr · Sa: 9.30–14.00 Uhr

Eutin Albert-Mahlstedt-Str. 5 ☎ 045 21 / 49 77

Mo. bis Fr.: 9.30–18.00 Uhr Sa.: 9.30–14.00 Uhr



jetzt auch  
auf Youtube!



Holtex Edith Pohl e.K.  
Inhaber: André Meyer-Pohl  
Zentrale: Posener Str. 5  
23554 Lübeck  
Deutschland

[www.holtex.de](http://www.holtex.de)



Verzier- ung an Bau- werken		Musik- drama	Indianer- stamm in Nord- amerika		med.: Kno- chenab- nutzung	leichter Wind in Räumen	ab- schlie- ßend	wür- digen, aus- zeichnen		Gelände- wagen	chinesi- sche Dynastie	ital. Schau- spielerin (Sophia)	Falsch- meldung in der Presse		Hoch- gebirge in Süd- amerika	Insel- staat im Pazifik	Rand	Ab- schiede- gruß	europäisches König- reich		bayrisch: nein
							ego- zentrisch								Bogen- gang						
Lehr- auftrag			Atem- organ				alter Ton- träger (Abk.)	zu Herzen gehend							Wärme- spender	Quell- gebiet des Rheins					
					niedrige Tempe- ratur	poetisch: Er- quickung				US- Schrift- steller † 1849		Schüssel							Schla- gerstar (Roberto)	englisch: oder	
Ehren- name der röm. Kaiser			franz. Auto- renn- strecke		Kfz-Ge- triebe- teil					nicht präzise						Radon- isotop		TV-Mode- rator (Kurz- name)			
Com- puter- netzwerk (engl.)		Leicht- athletik- wett- kämpfe												Nutz- tiere	Teil des Bruchs (math.)						
																	griechi- scher Hirten- gott			Fußball- wette (Kw.)	
					dt. Tanz- kapell- meister † 1973									blind- wütiges Töten			eine der Gezeiten		Jubelruf aus dem A.T.		
kleinste Teilchen	provo- zieren	chemi- sches Element	Vorname d. Schau- spielerin Sommer											Wasser- fahrzeug	russi- scher Frauen- name		Wider- hall				
auf- müßig, wider- spenstig																					
				Teil des Fisch- skeletts		Abk.: ohne Umsatz								nord. Herrin des Meeres			von ge- ringer Wasser- tiefe		derart		
franzö- sisches Depar- tement			Spiel- karten austeilen											Stock- werk	dt. ex- press. Schrift- steller †	Fremd- wortteil: halb			italie- nisch: drei		
Dekor					franzö- sisch: hier													ge- wollte Hand- lung			
						argen- tinische Währung															
Nerven betref- end			Leib- eigener		Schrift- steller- verband (Abk.)												Kloster auf Mallorca	englisch: eins		ein Metall	
Höflich- keits- wort	West- goten- könig	Werk- zeug- griff					Neu- ord- nung, Umge- staltung													sport- licher Wett- bewerb	
				Greif- vögel		persön- liches Fürwort		int. Kfz-Z. Argen- tinien	ge- schmack- los		Gegen- wart				afrika- nische Kuh- antilopen	magi- sche Wirkung		Meeres- säuge- tier	Dring- lich- keits- vermerk	Südost- asiat	ein Umlaut
Jagd- reise in Afrika		gewiefter Mensch (franz.)	Ge- sprächs- leitung									eigent- licher Name der Monroe						einfühl- sam	Katzen- laut		
						Haupt- stadt von Bash- kirien			Kinder- frau		Figur in 'Die Ka- meliend- ame'					Heraus- forde- rung	Stadt im Sauer- land	kurzer heftiger Regen			
Neben- buhler						Bausatz (engl.)		das Ganze, insge- samt				Lebens- gemein- schaft	ein Farbton					Hoch- gebirgs- weide		weib- licher Artikel	
					Ziffern- kennung (engl.)	Regie- rungs- sitz in Moskau				Abk.: Elektro- technik	weib- licher Nach- komme							Drei- finger- faultier	Initialen der Monroe	Fremd- wortteil: doppelt	
Hast			vertraut					Mitglied eines Ordens					Soßen- tunke				Ver- wand- schaft				
kleinste drei- stellige Zahl							Untaten zugeben						Längen- maß								



### Widder

21.03. - 20.04.

Entrümpeln Sie Ihre Beziehungskiste – zusammen mit dem Partner! Sie können diese Woche ruhig kürzer treten. Achten Sie auf Ihre Finanzen. Keine riskanten Geldanlagen!



### Stier

21.04. - 20.05.

Vorsicht – ein Fettknäpfchen zieht Sie magisch an! Kollegen klatschen über Sie. Sehen Sie das positiv! Bei unberechtigter Kritik müssen Sie sich auf jeden Fall wehren.



### Zwillinge

21.04. - 22.06.

Sie wirken stark und anziehend. Werden Sie nicht übermütig. Verlassen Sie sich aufs Gefühl, nicht auf Betriebstratsch. Sie können Ihre Vertrauenswürdigkeit unter Beweis stellen.



### Krebs

22.06. - 20.07.

Verbotenes zieht Sie magisch an. Überlegen Sie gut! Sie müssen sich auf eine neue Situation einstellen. Seien Sie flexibel. Sie sind ausgeglichen und stabil. Sorgen Sie dafür, dass es so bleibt.



### Löwe

23.07. - 23.08.

Sie sind euphorisch und überheblich. Das kann abstoßend wirken. Wenig Zeit, viele Ideen? Konzentrieren Sie sich auf eine Sache. Sie sind versöhnlich gestimmt. Legen Sie einen Streit bei.



### Jungfrau

23.08. - 23.09.

Mit kleinen Liebesgeschenken können Sie Spannungen in Luft auflösen. Bei größeren Transaktionen sollten Sie sich derzeit gut absichern. Ihr Rat ist gefragt. Halten Sie damit nicht hinterm Berg.



### Waage

24.09. - 23.10.

Ihr Humor entziffnet – bei einem Flirt oder einem Konflikt mit dem Partner. Kleine Schritte nach vorn reichen Ihnen nicht. Das sollten sie aber. Nehmen Sie sich genug Zeit für Freunde.



### Skorpion

24.10. - 22.11.

Hektik und Beziehungsstress. Aber Sie behalten die Ruhe. Wenn keiner mitzieht, nehmen Sie das Heft in die Hand. Sie brauchen Sicherheit. Aber manchmal auch ein kleines Abenteuer!



### Steinbock

22.12. - 20.01.

Neue Beziehungen und Neuanfänge in alten stehen unter einem guten Stern. Nutzen Sie Leerlauf, um sich neu zu organisieren. Wohlgeordneter Egoismus muss nicht unbedingt schaden!



### Schütze

23.11. - 21.12.

Auch wenn Ihr Herzblatt es versucht: Lassen Sie sich zu nichts überreden. Knatsch mit Kollegen droht. Beugen Sie vor. Gegen kleine Wehwehchen reichen zur Zeit Seelentröster aus.



### Wassermann

21.01. - 19.02.

Sie finden schnell Kontakt. Aber geht er auch tiefer? Disziplin ist nicht Ihre Stärke. Doch die haben Sie nötig. Sie schmieden Pläne. Warten Sie nicht zu lange, um sie umzusetzen.



### Fische

20.02. - 20.03.

Der Liebeshimmel strahlt tiefblau für Sie. Genießen Sie es. Bei Verhandlungen dürfen Sie im Moment nicht zu hoch pokern. Sie sind stressresistent. Trotzdem: Nichts Übertreiben!

		6	5			7
		9	3	8		1
2		8		7	4	9
	9		2	4	3	
	7		6	5	1	
		4	9	6		5
	2			3	7	1
	6				5	4

### Lösungen der Vorwoche



4	2	5	6	7	1	8	3	9
9	8	1	4	3	2	5	7	6
6	3	7	5	9	8	4	1	2
8	7	9	3	2	6	1	5	4
5	4	2	8	1	9	7	6	3
3	1	6	7	5	4	9	2	8
7	9	4	2	6	5	3	8	1
1	6	3	9	8	7	2	4	5
2	5	8	1	4	3	6	9	7



# Pastor Schmidt geht in den Ruhestand

Abschiedsgottesdienst am 2. Juni in St. Christophorus.

**LÜBECK.** Nach mehr als 20 Jahren geht Pastor Hans-Heinrich Schmidt von der St.Christophorus-Gemeinde in Eichholz in den Ruhestand. „Es war eine unglaublich erfüllende Zeit, in der ich viele Höhen und Tiefen erlebt habe. Doch das Wichtigste für mich waren immer die Menschen in unserer Gemeinde“, reflektiert Pastor Schmidt.

Geboren und aufgewachsen in Lübeck-Niederbüssau, kehrte Pastor Schmidt vor 21 Jahren in seine Heimatstadt zurück, um sich der Gemeindegarbeit zu widmen. Die Christophorus-Gemeinde befand sich damals in einem Umbruch, der durch knappe finanzielle Ressourcen und die Notwendigkeit neuer Angebote geprägt war. „Es war eine Zeit der Veränderung und Anpassung. Aber gemeinsam haben wir es geschafft, unsere Gemeinde zu stärken und neue Wege zu gehen“, erinnert sich Pastor Schmidt.

Eine der wegweisenden Initia-



**Pastor Hans-Heinrich Schmidt**  
Foto: KKLL/ Bastian Modrow

tiven war die Entwicklung des Ansverus-Hauses, das zuvor den Schwerpunkt der gemeindeeigenen Kinder- und Jugendarbeit hatte und in einer Kooperation von Kirchengemeinde und Hansestadt Lübeck 2007 zu einem offenen Stadtteilhaus weiterentwickelt wurde. Hier sind seither das Nachbarschaftsbüro Eichholz und die Außenstelle des Ju-

gendzentrums Dieselstraße erfolgreich beheimatet. Die Lübecker Tafel hat dort schon seit 2005 eine Verteilstation.

Auch auf baulicher Ebene hat Pastor Schmidt Spuren hinterlassen. Die Renovierung der Kirche in der Schäferstraße und der barrierearme Umbau des Gemeindegemeinschaftsraumes waren Projekte, die ihm besonders am Herzen lagen. Dank der Possehl-Stiftung und des Kirchenkreises wurde ein Fahrstuhl eingebaut, der von den Besuchenden geschätzt und genutzt wird. „Es war mir wichtig, dass sich unsere Gemeindeglieder und Besucher:innen in unseren Räumlichkeiten wohl und willkommen fühlen“, erklärt der 65-Jährige.

„Ich hinterlasse eine Gemeinde, die stark ist und auf einem guten Weg“, sagt er mit einem Lächeln. Am Sonntag, 2. Juni, wird Pastor Schmidt ab 14 Uhr in einem Gottesdienst verabschiedet. Ab 16 Uhr ist ein Konzert geplant.

## Schlemmer-Event im Citti Markt

**LÜBECK.** Der Citti Markt feiert auch in diesem Jahr seine enge Verbundenheit zu Produzenten und Erzeugern aus Schleswig-Holstein: am Donnerstag, 6. Juni, in Flensburg, Freitag, 7. Juni, in Kiel und Sonnabend, 8. Juni, in Lübeck. Von 11 bis 18 Uhr präsentiert sich der Citti Markt als bunter Marktplatz für regionalen Genuss. An über 40 Ständen können die Besucherinnen und Besucher kostenlos heimische Produkte probieren, besondere Angebote nutzen und sich im persönlichen Gespräch mit den AusstellerInnen informieren.

Unter den Ausstellern findet man etwa den Ex-Fußballer von Holstein Kiel, Fin Bartels, der nach Ende seiner Profi-Karriere im Citti Markt persönlich seinen eigenen Gin vorstellt. Dieser kann ebenso gratis verkostet werden wie die Bio Brotaufstriche von Zwergenwiese aus Silberstedt und der frische Spargel vom Spargelhof Beek aus Hamberge. Das Feinheimisch-Mitglied Suslender sorgt mit seinen Bratwürsten für deftigen Genuss, bei den VertreterInnen der Käsestraße Schleswig-Holstein gibt es alles von mild bis kräftig und die Gründer von Packeis und Vicecream aus Kiel sorgen für eiskalte Erfrischung.

Für Gesprächsthemen ist gesorgt. Axel Datschun, Inhaber vom Kieler Loppokaffee, plaudert persönlich aus dem Nähkästchen über die enge Beziehung zum Bio-Kaffeeplanter Rafael Jacob aus Brasilien. Dort bezieht er direkt die feinen Kaffeebohnen, die er nach exklusivem Citti Röstprofil zum Citti Genuss Kaffee veredelt.

# GEGEN HASS & HETZE

**AM 9. JUNI**  
 **DELARA BURKHARDT & SPD WÄHLEN!**

[WWW.DELARA-BURKHARDT.EU](http://WWW.DELARA-BURKHARDT.EU)

**SIEBEN TÜRME WILL ICH SEHEN**

„Um die Einzigartigkeit Lübecks für unsere Gäste aus aller Welt zu erhalten.“  
**Thomas Arndt, Stadtführer**

**JETZT SPENDEN**

**GEMEINSAM KÖNNEN WIR UNSERE KIRCHEN ERHALTEN.**

[www.sieben-tuerme-luebeck.de](http://www.sieben-tuerme-luebeck.de)

## 500 Jahre Gesangbuch wird in St. Jakobi gefeiert

**LÜBECK.** Am Sonnabend, 1. Juni, wird in St. Jakobi zu Lübeck ein besonderes Jubiläum gefeiert: Das Evangelische Gesangbuch wird 500! Aus diesem Anlass gibt es um 17 Uhr den Musikgottesdienst „Davon ich

sing'n und sagen will“ zum Hören und Mitmachen in der St.-Jakobi-Kirche. Kirchenmusikdirektor Hans-Martin Petersen erzählt mit Einblicken in die Geschichte von einer Errungenschaft der Reformation. Den

Gottesdienst gestalten Jakob-Pastorin Bärbel Reichelt, Professor Arvid Gast an der Orgel, der Kurrende und das Vokalensemble Wohltorf unter Leitung von Kirchenmusikdirektorin Andrea Wiese.

# KNUTZEN HOME

## STRANDKÖRBE

Edles Design für Ihr Zuhause!

**2849,-**  
Strandkorb Füßen  
Mitnahmepreis  
**1998,-**  
Kleine optische Schönheitsfehler möglich.

**MATERIAL** | Holz: Mahagoni ähnliches Hartholz, Shabby Chic grau, aus zertifiziertem ökologischem Plantagenanbau • Geflecht: Polyrattan Rundfasergeflecht, doppelgeflochten, UV- und farbbeständig • Stoff: Markisenstoff. Wasser- und schmutzabweisend • Beschläge: rostfreier Edelstahl • Füßen führen wir in 3 Ausführungen: Blau gestreift, Grau gestreift und einfarbig Grau • Größe: ca. 140 cm breit

**ZUBEHÖR** | 2 Lenkrollen mit und 2 Lenkrollen ohne Feststellbremse • alle Doppelrollen 360° drehbar • Bullaugen / Federlifter • 2 schwenkbare Tische • 2 Kissen extra • Stoff und Bezüge herausnehmbar und waschbar

**Abdeckhaube**  
Mitnahmepreis  
**79,-**

## GARTENMÖBEL

Wir haben Ihren neuen Lieblingsplatz!

**GARTENSTUHL MONTANA DINING STAPELSTUHL**  
Mitnahmepreis  
**129,-**

**stapelbar**

**GARTENTISCH LIVINGSTON**  
90 x 200 cm, Alu-Platte, gesinterter Stein, Dark Grey.  
Mitnahmepreis  
**599,-**

**Gesinterter Stein**

KNUTZEN HOME **Lübeck**  
Osterweide 14 • Tel. 0451 / 50 49 060  
[luebeck@knutzen-home.de](mailto:luebeck@knutzen-home.de)

KNUTZEN HOME **Eutin**  
Industriestr. 12a • Tel. 04521 / 79 56 00  
[eutin@knutzen-home.de](mailto:eutin@knutzen-home.de)

KNUTZEN HOME **Oldenburg in Holstein**  
Am Voßberg 8 • Tel. 04361 / 50 63 90  
[oldenburg@knutzen-home.de](mailto:oldenburg@knutzen-home.de)



GESUNDHEITS-TIPP

Walnüsse: Eine Nuss, viele Vorteile

Wenn es um gesundheitliche Vorteile geht, sind Walnüsse ein dreifacher Genuss. Frühere Untersuchungen haben gezeigt, dass diese Nusskerne das Potenzial haben, unsere körperliche, kognitive und geistige Gesundheit zu fördern. Eine neue Studie, die in der Zeitschrift The Lancet veröffentlicht wurde, legt nun nahe, dass Walnüsse auch einige einzigartige Vorteile, speziell für Heranwachsende bieten können. Zwischen April 2016 und Juni 2017 wiesen Forscher 386 Schülerinnen und Schüler im Alter von 11 bis 16 Jahren in Spanien an, sechs Monate lang täglich 30 Gramm rohe Walnusskerne zu essen. Im gleichen Zeitraum erhielten 385 Schüler keine spezifischen Ernährungsrichtlinien, die sie befolgen sollten. Die überraschenden Ergebnisse dieser Studie erfahren Sie hier.

Der regelmäßige Verzehr von Walnüssen kann die kognitive Entwicklung von Jugendlichen fördern und zu ihrer psychologischen Reifung beitragen. Jordi Julvez, Studienleiter und Koordinator der NeuroEpiä-Forschungsgruppe, unter dessen Leitung die Studie durchgeführt wurde, sagt dazu: „Die Pubertät ist eine Zeit großer biologischer Veränderungen: Es findet eine hormonelle Umstellung statt, die wiederum das synaptische Wachstum des Frontallappens anregt. Dieser Teil unseres Gehirns ermöglicht die neuropsychologische Reifung, das heißt die Entwicklung komplexerer emotionaler und kognitiver Funktionen. Neurologen, die ausreichend mit dieser Art von Fettsäuren ernährt sind, kön-

nen wachsen und neue, stärkere Synapsen bilden“.

Wie erklärt sich diese Wirkung? Walnüsse sind reich an Alpha-Linolensäure oder ALA, einer Art von Omega-3-Fettsäure, die vor allem für Heranwachsende eine grundlegende Rolle bei der Gehirnentwicklung spielt. ALA hat unabhängig davon positive Auswirkungen auf die Gehirnfunktion und die Plastizität, schreiben die Autoren. Frühere Forschungsergebnisse deuten darauf hin, dass mehrfach ungesättigte Fettsäuren, sogenannte PUFAs, für die Architektur und Funktion des Zentralnervensystems in Zeiten der neuronalen Entwicklung von entscheidender Bedeutung sind. Walnüsse gehören zu den reichhaltigsten Quellen von pflanzlichen Omega-3-Fettsäuren, insbesondere ALA. Darüber hinaus können die Inhaltsstoffe der Walnüsse unter anderem Polyphenole und andere bioaktive Verbindungen - „synergetisch mit ALA wirken, um die Gesundheit des Gehirns zu fördern“, so die Forscher. Doch das sind nicht die einzigen Vorteile der Walnuss.

Eine Portion Walnüsse, etwa 30 Gramm oder sieben Walnüsse, kann einen großen Nährwertvorteil haben. Die Nuss ist unter anderem eine ausgezeichnete Quelle für:

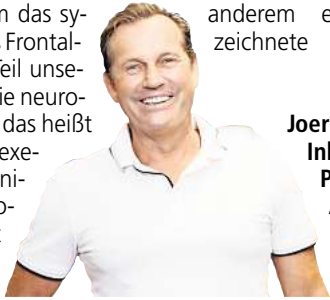

Joerg Ortmann, Inhaber der Pinguin-Apotheken, gibt Gesundheitstipps.

Eisen, Zink, Kupfer, Selen, Vitamin C, Niacin.

Während sich Studien traditionell auf die Vorteile der ganzen Nuss konzentrierten, deuten neuere Untersuchungen zudem darauf hin, dass durch das Pressen der Nuss zu Walnussöl viele der gesundheitsfördernden Wirkungen erhalten bleiben. Walnussöl ist daher eine gute Quelle für: Vitamin K, Vitamin E, Cholin, Phosphor, Zink. Walnussöl ist zudem reich an Selen. Dieses Antioxidans unterstützt eine gesunde Schilddrüsenfunktion und kann das Risiko eines kognitiven Rückgangs, von Herz-erkrankungen und Krebs verringern.

Die eingangs erwähnte Studie der Forschergruppe in Spanien ergab, dass Jugendliche, die im Untersuchungszeitraum mindestens 100 Tage lang Walnüsse aßen - nicht unbedingt hintereinander, sondern kumulativ -, sich besser konzentrieren konnten, und dass sich das Verhalten derjenigen, die an ADHS litten, deutlich verbesserte. Die Jugendlichen waren besser in der Lage, selbstständig zu denken und zu argumentieren. Sie zeigten außerdem weniger Symptome von ADHS, waren aufmerksamer im Unterricht und weniger hyperaktiv. In anderen kognitiven Bereichen, wie dem Arbeitsgedächtnis, gab es jedoch keine signifikanten Veränderungen zwischen den Gruppen. Den Forschern zufolge stieg bei den Teilnehmern der Studie auch die Intelligenz - eine Eigenschaft, die weniger mit traditionellem Lernen als vielmehr mit der angeborenen Fähigkeit zu tun hat, komplexe Aufgaben wie das Erkennen von Mustern und Rätseln zu lösen. Walnüsse sind also ein schmackhafter und nahrhafter Weg zur Steigerung der Aufmerksamkeit.

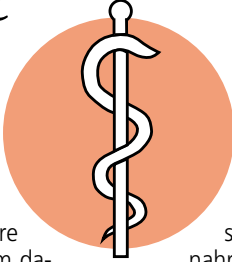

„Die Teilnehmer, die sich am genauesten an die Richtlinien hielten - in Bezug auf die empfohlene Dosis an Walnüssen und die Anzahl der Verzehrtage - zeigten Verbesserungen bei den bewerteten neuropsychologischen Funktionen“, so das Team. Diese Studie zeigt, dass die Einhaltung einer gesunden Ernährung ebenso wichtig ist wie die Beibehaltung dieser Gewohnheiten im Laufe der Zeit, damit sich die Heranwachsenden auf kognitiver und psychologischer Ebene richtig entwickeln. Andererseits gab es auch einen Anstieg der Funktionen im Zusammenhang mit der fluiden Intelligenz, die nach den Worten von Jordi Julvez „weniger durch das Lernen beeinflusst wird; sie ist dem biologischen Status der Person inhärent“.

So urteilen die Forscher abschließend: „Wenn Jungen und Mädchen die in der Studie vorgestellten Empfehlungen beherzigen und tatsächlich täglich oder zumindest dreimal pro Woche eine Handvoll Walnüsse essen würden, könnten sie erhebliche Verbesserungen ihrer kognitiven Fähigkeiten feststellen, und es würde ihnen helfen, die Herausforderungen der Pubertät und des Erwachsenwerdens zu meistern“.

Gesunde Grüße aus den Pinguin-Apotheken

Oft verkannt: Fibromyalgie

Einladung zum Patienteninformationsabend am 4. Juni um 18 Uhr in den Sana Kliniken Lübeck.

Körperliche und psychische Symptome wie anhaltende Schmerzen in vielen Bereichen des Körpers, Erschöpfung, Schlafstörungen und depressive Verstimmungen können auf das sogenannte Fibromyalgie-Syndrom (kurz FMS) hinweisen, einem dauerhaften Gelenk-Muskel-Schmerz.

Von dieser Erkrankung sind in Deutschland 3 bis 4 von 100 Menschen betroffen, typischerweise Frauen im Alter von 40 bis 60 Jahren. Für die Betroffenen ist das Fibromyalgie-Syndrom sehr belastend, da diese komplexe Erkrankung von chronischen Schmerzen im ganzen Körper begleitet wird. Das Syndrom geht dabei weit über den Schmerz hinaus und beeinflusst oft auch die körperliche Funktion, den Schlaf und die Stimmung der Betroffenen. Doch trotz der sichtbaren Auswirkungen auf das Leben der Patienten wird die Krankheit oft falsch verstanden und sogar von einigen als eingebildet abgetan.

„Ich bilde mir den Schmerz doch nicht ein!“, ist der verzweifelte Ruf derjenigen, die mit Fibromyalgie leben. Diese Worte drücken die Frustration und den Schmerz aus, die viele Patienten fühlen, wenn ihre Krankheit nicht ernst genommen wird. Wichtig zu wissen: Fibromyalgie ist keine Einbildung, sondern eine ernsthafte medizinische Erkrankung, die eine angemessene Behandlung und Unterstützung erfordert.

Fibromyalgie in der Gesellschaft eher unbekannt oder verkannt

Das Fibromyalgie-Syndrom kommt zwar recht häufig vor, dennoch ist das Krankheitsbild in der Gesellschaft eher unbekannt. Dies mag an dem Zusammentreffen sehr verschiedener Symptome liegen und die Erkrankung somit für Betroffene und auch Mediziner nur schwer greifbar und damit diagnostizierbar machen. Stefan Rieckhof, Ärztlicher Leiter der Interdisziplinären Schmerzambulanz, erläutert: „Die Betroffenen kommen zu uns und äußern Schmerzen in Rücken, Muskeln und Gelenken, häufig auch verbunden mit Schwellungen und Bewegungseinschränkungen, es lassen sich aber im Rahmen der Diagnostik keine ursächlichen Schäden oder Entzündungen erkennen. Aus diesem Grunde ist das FMS eine Ausschlussdiagnose, das heißt, ein konkreter Verdacht auf die Erkrankung wird erst dann gestellt, wenn andere Ursachen für die vom Patienten geäußerten Beschwerden ausgeschlossen wurden.“

**Fibromyalgie - „Ich bilde mir den Schmerz doch nicht ein!“ – lautet der Titel des Informationsabends, den Stefan Rieckhof, Ärztlicher Leiter der Interdisziplinären Schmerzambulanz, am 4. Juni um 18 Uhr im Foyer der Sana Kliniken Lübeck anbietet. Eine Anmeldung wird erbeten unter [www.sana.de/luebeck/veranstaltungsanmeldung](http://www.sana.de/luebeck/veranstaltungsanmeldung).**

Medizin

ANZEIGE

Thema: Rheumatische Schmerzen in Gelenken, Muskeln und Knochen

Geplagt von Gelenkschmerzen?

Spezielles Arzneimittel überzeugt seit 10 Jahren bei Gelenkschmerzen

Eine Nation leidet – etwa 90 % der Deutschen klagen über Gelenkschmerzen, vor allem im fortgeschrittenen Alter. Doch ein spezielles Arzneimittel aus Deutschland behandelt rheumatische Schmerzen wirksam und schonend zugleich: Rubaxx (Apotheke).

Spezieller Arzneistoff überzeugt

Millionen Deutsche leiden immer wieder unter rheumatischen Gelenkschmerzen. Vor allem Knie, Hüfte oder Schultern bereiten vielen Probleme. Forscher suchten deshalb nach einer Lösung, die solche Gelenkschmerzen ebenso wirksam wie

schonend behandelt. Mit Erfolg! Ein spezieller Wirkstoff namens Rhus toxicodendron aus einer Arzneipflanze aus Nord- und Südamerika erfüllt diese Kriterien: Er wirkt schmerzlindernd bei rheumatischen Schmerzen in den Gelenken und ist dabei gut verträglich. Sogar bei Folgen von Verletzungen und Überanstrengungen verschafft er Linderung.

Wirkung ohne Umwege, individuell dosierbar

Deutsche Wissenschaftler bereiten den Wirkstoff in einer flüssigen Darreichungsform auf (Rubaxx Tropfen). Er wird somit direkt über die Schleimhäu-



te aufgenommen und kann seine schmerzlindernde Wirkung ohne Umwege entfalten. Tabletten dagegen müssen zunächst im Magen zersetzt werden und finden erst nach einem langen Weg über den Verdauungstrakt ins Blut. Ein weiterer Vorteil der Tropfen: Betroffene können Rubaxx je nach Stärke und Verlaufsform ihrer Schmerzen individuell dosieren.

Großes Plus: gute Verträglichkeit

Was viele Anwender zudem schätzen: Die Arznei-

tropfen sind gut verträglich und schlagen nicht auf den Magen. Schwere Nebenwirkungen chemischer Schmerzmittel wie Herzbeschwerden oder Magengeschwüre sind bei Rubaxx nicht bekannt. Wechselwirkungen mit anderen Arzneimitteln ebenfalls nicht.

Fazit: Nicht umsonst sind Rubaxx (rezeptfrei) die meistverkauften Arzneitropfen in Deutschland! \* Fragen auch Sie in Ihrer Apotheke nach Rubaxx Arzneitropfen.



Für sichtbar schöne und strahlende Haut

Der Wunsch einer jeden Frau: schöne Haut! Doch mit dem Alter erschläft die Haut an den typischen Problemzonen wie Gesicht, Dekolleté, Arme und Oberschenkel. Der Grund: Die körpereigenen Kollagenspeicher leeren sich. Doch Sie können etwas tun! Der beliebte Kollagen-Drink Fulminan (Apotheke) führt dem Körper bioaktive Kollagen-Peptide zu, die Kollagenspeicher werden wieder aufgefüllt! Zusätzlich enthält Fulminan ausgewählte Vitamine und Mineralstoffe, die ein strahlendes Hautbild unterstützen können: Vitamin C fördert eine normale Kollagenbildung. Kupfer, Zink und Biotin tragen u.a. zu einem normalen Bindegewebe bzw. zum Erhalt normaler Haut bei.

Tipp für unsere Leser

Jetzt Fulminan auf [pureSGP.de](http://pureSGP.de) online bestellen und bis zu 20 % sparen!



\*gilt beim Kauf von mehreren Packungen  
• Abbildung Betroffenen nachempfunden

Viele Verwender schätzen Rubaxx seit über zehn Jahren – aus 3 guten Gründen:

- ✓ Es bekämpft rheumatische Gelenkschmerzen sowie Folgen von Verletzungen und Überanstrengungen.
- ✓ Die Schmerzen werden wirksam und schonend mit der Kraft der Natur behandelt.
- ✓ Rubaxx Arzneitropfen sind einfach und individuell dosierbar.

\*Arzneitropfen bei rheumatischen Schmerzen; Absatz nach Packungen, Quelle: Insight Health, MAT 01/2024  
RUBAXX: Wirkstoff: Rhus toxicodendron Dil. D6. Homöopathisches Arzneimittel bei rheumatischen Schmerzen in Knochen, Knochenhaut, Gelenken, Sehnen und Muskeln und Folgen von Verletzungen und Überanstrengungen.  
[www.rubaxx.de](http://www.rubaxx.de) • Zu Risiken und Nebenwirkungen lesen Sie die Packungsbeilage und fragen Sie Ihre Ärztin, Ihren Arzt oder in Ihrer Apotheke. • PharmaSGP GmbH, 82166 Gräfelfing

Stark gegen den Schmerz. Sanft zum Körper.

Meistverkaufte Die Nr. 1 Arzneitropfen\*



Für Ihre Apotheke: Rubaxx (PZN 13588561)





Qualität  
zertifiziert gemäß  
DIN EN ISO 9001:2015

# PINGUIN APOTHEKEN

EISKALT  
REDUZIERT\*



## DIE GRÖSSTE AUSWAHL IN LÜBECK\*

### Ginkobil Ratiopharm

120 mg  
120 Stck.



46 %  
gespart

statt 92,99 €

49.95\*  
€

### Eucerin Urea Repair Plus

10%  
Fußcreme  
100 ml



26 %  
gespart

statt 15,25 €

11.25\*  
€

### Synofen

500 mg/200 mg  
20 Stck.



30 %  
gespart

statt 10,98 €

7.65\*  
€

### Bepanthen Augen- und Nasensalbe

2x 5 g



25 %  
gespart

statt 8,29 €

6.20\*  
€

kg = 620,00 €

### Talcid

50 Kautabl.



31 %  
gespart

statt 19,09 €

13.20\*  
€

### Hylo-Vision HD plus

15 ml

Bei Trockenheitsgefühl



25 %  
gespart

statt 8,70 €

6.55\*  
€

l = 436,67 €

+ größte Auswahl\*  
+ bestens beraten  
+ keine Einheitsmedizin  
= einfach in guten Händen!

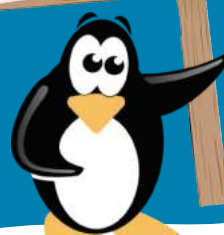

PINGUIN  
APOTHEKEN

Inhaber Jörg Ortmann e. K.

### Kytta Schmerzsalbe

100 g



29 %  
gespart

statt 20,88 €

14.90\*  
€

l = 149,00 €

Rufen Sie uns an oder bestellen Sie unter: [www.pinguinapotheke24.de](http://www.pinguinapotheke24.de)

\*Für alle Produkte gilt zu Risiken u. Nebenwirkungen fragen Sie Ihren Arzt oder Apotheker - Dieser Preis gilt nach den gesetzlichen Bestimmungen, wenn diese Arzneimittel zu Lasten der gesetzlichen Krankenkassen abgegeben werden - Gilt nicht für verschreibungspflichtige Arzneimittel.

Angebote gültig vom 01.06.2024 - 08.06.2024

Am Hauptbahnhof/  
ZOB  
Konrad-Adenauer-Str. 1  
Tel.: 0451/82966

Im Hochschulstadtteil /  
Im Campus  
Alexander-Fleming-Str. 1  
Tel.: 0451/292 896 66

In der Mühlenstraße  
Südl. Altstadt  
Mühlenstr. 37  
Tel.: 0451/707 510 10

In der Königstraße  
auf 2 Etagen / EG + 1. OG  
Königstr. 59-63  
Tel.: 0451/292 75 55



FINDE DEINEN  
TRAUMJOB  
IM NORDEN





Reisebüro Behrens GmbH

Busfahrer (d/m/w)

 Vollzeit, Teilzeit  
 Eutin

Siegfried Schindler Steuerberatung

Steuerfachwirt/in (m/w/d)

 Vollzeit  
 Neustadt

ADAC Schleswig-Holstein e.V. Geschäftsstelle & Reisebüro

Tourismus-kaufmann (w/m/d)

 Vollzeit  
 Lübeck

Stadt Schwarzenbek

Leitung (m/w/d) für die städtische Bücherei

 Vollzeit  
 Schwarzenbek

Lubs GmbH

Maschinenführer (w/m/d)

 Vollzeit  
 Lübeck

Kreis Segeberg

Ingenieur\*in (Bachelor/Master) Fachrichtung Hochbau/Architektur (m/w/d)

 Vollzeit, Teilzeit  
 Bad Segeberg

Lubs GmbH

Mitarbeiter (w/m/d) in der Lagerhaltung Rohstoffe

 Vollzeit  
 Lübeck

15.722 Stellen  
und 6.281 Arbeitgeber  
warten  
auf Dich



Das Holiday Inn Lübeck sucht ab sofort Verstärkung  
in der Küche,  
im Service,  
an der Rezeption und  
in der Technik (m/w/d)  
in Vollzeit, Teilzeit oder als Aushilfe  
Faire Bezahlung + 30 Tage Urlaub  
Bewerbung an:  
traumjob@hi-luebeck.de  
oder ☎ 0451 – 370 6 431



DRK-Kreisverband Lübeck e.V.

Deutsches Rotes Kreuz 

WERDEN SIE AKTIV!  
Engagieren Sie sich ehrenamtlich beim DRK Lübeck  
Ihre Einsatzmöglichkeiten:  
+ Bereitschaft / Sanitätsdienst  
+ Rettungsdienst  
+ Besuchsdienst  
+ Integrationshilfe  
+ Wasserwacht  
+ Kleiderläden  
Mehr Informationen erhalten Sie unter Tel. 0451 48 15 12-0  
www.drk-luebeck.de  
  

Schüler gesucht! Jetzt bewerben

Wir verdienen uns was dazu!  
Du bist zwischen 13 und 17 Jahren alt? Dann hilf uns den Wochen-  
spiegel zu verteilen!  
Melde dich unter Telefon:  
0451 / 144-1858





  
Das Kaufhaus im Norden

SPÜRST DU NOCH „DAS GEN“ IN DIR, ETWAS ZU BEWEGEN?  
Dann wollen wir DICH als Filialleitung für unser schönes Haus in Scharbeutz  
DU liebst Trubel und glückliche Urlauber  
DU magst es gern mit viel Ware zu arbeiten  
DU bist durch und durch Hands on Teamworker  
DU spürst abends gern Deinen Körper vom Tag und bekommst Glücksgefühle für das Erreichte  
Nicht jedes Niesen oder Zucken ist nicht gleich eine schwere Krankheit für Dich  
DANN KOMM ZU UNS UND SEI DER KOPF  
EINES TOLLEN TEAMS!  
Neben einem Teil unser erfolgreichen STOLZ Familie zu sein, erwarten Dich:  
bis zu 36 Tage Urlaub  
ein tolles Gehalt und Sozialleistungen  
viel Freiraum und Eigenständigkeit  
Wir freuen uns auf Ihre Bewerbung über das Karriereportal oder per Mail an jobs@kaufhaus-stolz.com!  
  
Kaufhaus Martin Stolz GmbH  
Personalabteilung  
Am Markt 2-6 · 23769 Fehmarn



  kaufhaus-stolz.com

BOBZIN Gebäudereinigung GmbH  
Reinigungskräfte (m/w/d) gesucht,  
- Genin, Büros, 5.30 Uhr,  
- Kronsforder Allee, Kita, 16.00 Uhr  
- Krempeisdorfer Allee, Kita, 16.00 Uhr  
- St. Gertrud, 5 x wö., 15.00 Uhr  
☎ 04 51- 3 96 96 0, www.bobzin-gmbh.de

Hausmeister / Gärtner (m/w/d)  
Vollzeit, in Lübeck gesucht.  
Führerschein erforderlich  
Firma Alkiewicz,  
☎ 0175/1626262

Lübecker Tagespflege sucht eine exam.  
Pflegefachkraft (m/w/d) in Teilzeit.  
☎ 0176 / 628 75 347

Lübecker Tagespflege sucht  
Fahrer\*in (m/w/d)  
Tel. 0176 / 628 75 347

Ideal Gebäudereinigung Reinigungskraft gesucht in Bad Schwartau , Kita in den Nachmittagsstunden, Schule 2 Std. 14Uhr ☎ 0151/12725517 (ab Montag)

BOBZIN Gebäudereinigung GmbH  
Küchenhilfe (m/w/d) für Kita gesucht, Kronsforder Allee, 5x wö., 12.00 bis ca. 13.45 Uhr ☎ 04 51- 3 96 96 0, www.bobzin-gmbh.de

Putzfee, 1x wö., 3-4 Std. u. Gartenhilfe mit handwerklichen Fähigkeiten (männl.) in St. Jürgen gesucht. ☎ (0 451) 50 942

Erfahrene Haushaltshilfe 2x/monatl., für 3-4 Std. in HL gesucht. ☎ 0179 - 6528358

Reinigungskraft (m/w/d)  
3x wöchentl. vormittags (gesamt 8 Std.) in Lübeck gesucht.  
Führerschein erforderlich  
Firma Alkiewicz,  
☎ 0175/1626262

  
www.haus-eichenhof-luebeck.de



Wir suchen zur Verstärkung unserer Teams  
Pflegehelfer mit und ohne 1-jährige Ausbildung (m/w/d) – Vollzeit/Teilzeit  
Wir freuen uns auf Deine Bewerbung!  
Herr Benjamin Tietge  
E-Mail: pdl@haus-eichenhof-luebeck.de  
Segeberger Straße 48 b  
23617 Stockelsdorf  
(0451) 498 67-0



# Neues Sportangebot im Mehrgenerationenhaus in Eichholz

Zwei Trainer betreuen die Aktiven – Start ist am 7. Juni.

**LÜBECK.** Die Menschen in Eichholz sollen fitter werden. Das ist das Ansinnen des Teams des Mehrgenerationenhauses im Brandenbaumer Feld. Im wunderschönen Garten des Hauses ist dank fest installierter Geräte Sport für alle Altersgruppen möglich – neuerdings auch unter professioneller Anleitung. „Leider werden unsere Sportgeräte trotzdem nicht richtig angekommen“, sagt Frank Zahn, der sich für das Mehrgenerationenhaus engagiert. Die Geräte gibt es schon seit 2011. Gesponsert hat sie seinerzeit die Possehl-Stiftung. Fast 18.000 Euro an Zuschüssen gab es. Dennoch: Die Geräte, an denen unter anderem Ausdauer und Koordination trainiert werden können, sehen fast neuwertig aus.

Jetzt sollen sie auch regelmäßig benutzt werden. Mit Marian und Ursula Harnack hat das Mehrgenerationenhaus zwei Trainingsanleiter engagiert. Ab Juni wollen die beiden zu festen Zeiten Unterstützung an den Geräten anbieten. Die beiden Sportlehrer haben dabei vor allem berufstätige und ältere Menschen im Blick. „Gerade ältere Menschen müssen oft erst einmal Hemmnisse überwinden, bevor sie zum Sport gehen“, sagt Heike Garling vom Mehrgenerationenhaus. Da die Geräte sehr leicht zu bedienen seien, seien sie wirklich für alle Altersgruppen geeignet, versichert das sportliche Team. Ein weiteres Plus



Marian und Ursula Harnack bieten Interessierten die Möglichkeit an, sie beim Sport im Garten des Mehrgenerationenhauses zu unterstützen. Foto: Pries

des Mehrgenerationenhauses: „Hier können Menschen soziale Kontakte finden, nach dem Sport vielleicht noch einen Kaffee zusammen trinken“, sagt Garling.

„Es ist wichtig, erst einmal einen Anfang zu finden“, betont Heike Garling. Wer sich mehr bewegen möchte, hat dazu vom 7. Juni an immer freitags von 10 bis 11 Uhr im Mehrgenerationenhaus, Im Brandenbaumer Feld 27, Gelegenheit. Ab 18. Juni soll es auch einen Abendtermin für Berufstätige geben. Er findet dienstags um 18 Uhr statt. Eine Anmeldung ist nicht zwangsläufig nötig, aber erwünscht. Sie kann unter Telefon 0451 / 400254400 oder per E-Mail an mehrgenerationenhaus.eichholz@bql.gmbh erfolgen. Das Gelände steht immer offen, sodass auch selbstständig trainiert werden kann. Das Angebot ist kostenfrei. **OP**



## Westfalia Big Band gibt Konzert auf der „Passat“

**Musikbegeisterte und Liebhaber maritimer Seefahrerromantik dürfen sich freuen:** Am 9. Juni um 17.30 Uhr wird das Deck des Großseglers zur Bühne für eine unvergleichliche Show der Westfalia Big Band. In einer exklusiven Besetzung wird die Band die musikalischen Höhepunkte ihrer Bandgeschichte präsentieren und gleichzeitig drei Jahrzehnte Verbundenheit mit dem Ostseebad feiern. Tickets gibt es zum Preis von 54 Euro im Vorverkauf zuzüglich Vorverkaufsgebühren in der Buchhandlung Elatus. Online-Tickets gibt es an allen Eventim-Vorverkaufsstellen und unter [www.eventim.de](http://www.eventim.de). Ticket-Hotline: 0171/ 444 14 01. Foto Westfalia Big Band

### Berufsmöglichkeiten in der Pflege

**LÜBECK.** „Studien- und Berufsmöglichkeiten in der Pflege“ lautet das Thema eines Chats am 5. Juni im [abi>>>Portal](http://chat.abi.de). Interessierte loggen sich ab 16 Uhr unter <http://chat.abi.de/ein> und stellen ihre Fragen direkt im Chatraum. Die Teilnahme ist kostenfrei. Vorab besteht die Möglichkeit, sich unter [chat.abi.de](http://chat.abi.de) per E-Mail anzumelden und damit die Erinnerungsfunktion für den Chat zu aktivieren. Der Chattermin kann auch in den persönlichen Kalender heruntergeladen werden.

## Mitmachen beim Projekt „Lübeck tanzt miteinander“

**LÜBECK.** Das Günter Grass-Haus lädt zum Tanz: Begleitend zur Ausstellung „Grass tanzbar“ veranstaltet das Museum zusammen mit TanzOrtNord am Sonnabend, 8. Juni, im Rahmen des Hansekulturfestivals ein Community-Dance-Projekt mit dem Titel „Lübeck tanzt miteinander“. Ab 17 Uhr dürfen Tanzbegeisterte gemeinsam unter freiem Himmel tanzen. Unter der Adresse [https://www.you-](https://www.you-tube.com/watch?v=thiU00gf5sY)

[tube.com/watch?v=thiU00gf5sY](https://www.you-tube.com/watch?v=thiU00gf5sY) ist ab sofort ein Lern-Video zu finden, bei dem eine Choreografie gezeigt wird, die vorab leicht zu erlernen ist und beim großen Tanztreffen am 8. Juni dann zusammen mit einer hoffentlich großen Gruppe an Menschen öffentlich getanzt wird. Dabei geht es nicht um korrekte Schritte, sondern um Spaß und das gemeinschaftliche Erlebnis. Vor Ort sind die Tänzer von

TanzOrtNord sowie die Choreografin Ulla Benninghoven, die vortanzen, so dass auch Ungeübte ohne Scheu problemlos mittanzen können. Das Ziel ist es, möglichst viele Menschen zu erreichen und ein Zeichen für Freiheit und Vielfalt in Lübeck zu setzen. **Weitere Info unter <https://grass-haus.de> bzw. <https://tanz-ortnord.de>**

### Flohmarkt auf dem Brolingplatz

**LÜBECK.** Flohmarkt im Quartier Brolingplatz: Am Sonntag, 2. Juni, kann dort von 10 bis 14 Uhr gestöbert werden. Zahlreiche nicht kommerzielle Stände bieten ihre Schätze an. Außerdem gibt es Kuchen, Kaffee und heiße Würstchen am Quartiershäuschen der Initiative Brolingplatz Lübeck.

# Existenzgründerpreis der Lübecker Wirtschaft

## Bewerbt Euch bis 30.6.2024

### Gewinnt den Existenzgründerpreis der Lübecker Wirtschaft 2024!

Der Award ist mit 5000,- Euro und einem Mediapaket der Lübecker Nachrichten dotiert. Oder Ihr holt Euch den Innovationspreis dotiert mit 3000,- Euro plus Mediapaket. Entweder Ihr bewerbt Euch selbst oder schlagt ein Unternehmen vor, das es verdient hat, ausgezeichnet zu werden.

Einfach unsere Website aufrufen und digital bewerben. Wir freuen uns über Euren Unternehmergeist und den Mut zur Verwirklichung.

Infos und Bewerbung unter [www.LN-Existenzgruenderpreis.de](http://www.LN-Existenzgruenderpreis.de)

EXISTENZGRÜNDERPREIS DER LÜBECKER WIRTSCHAFT

LN

Kaufmannschaft zu Lübeck  
WACHSENDE WIRTSCHAFT FÜR LÜBECK UND DIE REGION

IHK Lübeck

TZL  
TECHNIKZENTRUM LÜBECK

Mit der Vergabe des Existenzgründerpreises der Lübecker Wirtschaft fördern wir den Unternehmergeist in der Region.



MARKTPLATZ

MÖBEL / HAUSRAT

**Abholung von gebr. Möbeln für Bedürftige in Ukraine.** Tel.: 0176/55 29 18 30

**Haushaltsauflösung**, am 02.06.24, von 10-17 Uhr, im Eulenspiegelweg 15-21, in 23560 Lübeck, 3.OG, Lift.

**Haushaltsauflösung/ Flohmarkt, Sa/So/Mi** 01./02./05.06.24 von 10-16 Uhr, Anklamer Allee 22, 23775 Großenbrode ☎ 0176/84247028

**Schlafzi.**, anthrazit: Bett 1,40 x 2 m, Schränk, B 2,70 m; pass. kl. Anrichte, B 1,17 m; Anrichte weiß/grau, B 1,80 m; Eckcouch beige, 2,40 m x 1,80 m. Alles neuw., Preis VHB. ☎ 0151 - 50107979

**Ab sofort suchen** wir gebrauchte Möbel für die Ukraine. ☎ 0451/59988209

WERKZEUGE  
ANKAUF / VERKAUF

**Rollgerüst Alu, Kupper-Gährungsäge**, Zie- gel, Schweißgerät, Dämmung, Fahr- radträger Thule (2 Räder), Selbstabholer, Preise nach VB, am 15./16.06.24, von 9-18Uhr ☎0451/74772 (AB) 01520/3857340

MUSIK

**Klavier "Kawai"**, seltene Sonderanfertigung, K-2 amg, Art.-Nr. 112021-GR, 114 cm Austin, Farbe Martin Green, mit Bank, NP 4.990,- € ohne Bank, für 4.000,- € zu verk. ☎ (0451) 388 11 20

KUNST- UND SAMMLERMARKT

**Achtung! Der Peter sucht** Schallplatten aus der guten alten Zeit ☎ 017 679 813 187

**China-, Indien-, Englandbriefmarken** sowie Briefmarken- und Münzsammlungen werden von langjährigem Sammler fachge- recht bewertet und gegen Barzahlung übernommen ☎ 0171/8161220

**Modelleisenbahn** von Sammler gesucht. ☎ (0451) 49 56 59

**Standuhr** alt, ca. um 1900, defekt, VHB 200 €, ☎ (0451) 388 11 20

HOBBY UND FREIZEIT

**E-Bike 7-Gang Bergamo** zu verk., wenig ge- laufen, NP 2.400€ für 1.000€ abzuge- ben. ☎ 0451/69 34 16 46

**E-Scooter**, 45km gelaufen, NP 900€, jetzt für 550€ abzugeben ☎ 0451/69 34 1646

**Fussball-Fan** sucht alte Sammelbilder, Fo- tos, Stadionprogramme, Autogramme u.v.a. vor 1990. ☎ 04 21/32 25 73 53

**MARDER-Holzkaufenfalle**, Lebendfalle auch f. Waschbär zu verk. ☎ 01 73/952 81 74

**Chickes rotes Da-E-Bike** (Kalkhoff), 28", FP 1.999€, 8-Gang-Nabenschaltg.; gebr. Da-Fahrrad, 28", 75€ ☎ 0176/26549452

GESUNDHEIT / WELLNESS / ERHOLUNG

**E-Rollstuhl, neu/ungebraucht/-klappbar**  
3.500 EUR, Neupreis: 4.774 EUR  
☎ 01 59 06 10 55 24

DIENTSTLEISTUNGEN

**Garten, Pflaster, Zaunbau.** 04514005385

VERSCHIEDENES

**3 Sack (18Kg) Spielkastensand** an Selbst- abholer in HL zu verschenken. ☎ 0175/2751837

**8 Schreib-/Besprechungstische**, 120x 74cm, Nußbaumoptik + 20 passende Stühle, an Selbstabholer in HL zu ver- schenken ☎ 0451/399120

Christus - für Dich gestorben

**Doppelschrankbett** an Selbstabholer in Sto- do zu verschenken ☎ 0451/4988482

**Großes, rosafarbenes Retro-Waschbecken** von 1950-Bestzustand- an Selbstabholer in Bad Schwartau, zu verschenken ☎ 0451/281436 (AB)

**Bordeaux-roter Gartentisch**, 1 m Durch- messer und 4 Hochlehner zu verschen- ken. ☎ 0450271815

Hallo liebe Eltern in Sereetz / Bad Schwartau / Ratekau und Tschau !  
In Stefanie´s Kinderstube in Bad Schwartau sind zum  
1. Juni / 01. August / 01. September 2024 insgesamt 4 Plätze frei  
(2 für 1 Jahr und 2 unbegrenzt).  
Tel. 04 51 / 2 24 09 (AB vorhanden)

**Kaminholz**, trocken. ☎ (01 71) 30 00 406

**Sammler sucht 5 und 10 DM Münzen**, auch Scheine u. Kleingeld ☎ (0171) 4 721 861

**Seniorenmobil/Schnäppchen**  
E-Seniorenmobil, Neu, Reichweite 20km, Bleiakku, Rot, 6kmh schnell, von Stormborn R1, Zerlegbar für Koffer- raum, kann aus Krankheit nicht fahren. Gebe wertvolles Kettenschloss und Haube dazu. 600 € VB ☎ 015730737343

**Student hilft bei Einsamkeit, PC, Smartphone, TV.** ☎ 0157-739 905 81

**Suche Gartenhilfe in Bad Schwartau.** ☎ (0451) 280 11 85

**Suche Golfschläger und Zubehör** sowie Poloequipment. Bitte alles anbieten. ☎ 0176 / 64799400

**Haushaltsauflösung:** am 01.06.24 von 9 - 17 Uhr, Kakenbarch 5, Travemünde, bei Lüttgen. Infos unter (0 152) 24 209 313

KRAFTFAHRZEUGMARKT

KFZ ANGEBOTE

YOUNGTIMER / OLDTIMER

**Audi 100**, rot, EZ 07.09.87, 2. Hd., H- Kennz., 83 kw, B, VHB 2.750 €. ☎ (0 157) 87 200 450

KFZ GESUCHE

WOHNMOBILE / -WAGEN

**Kaufe Wohnmobile + Wohnwagen** ☎ 03944-36160, [www.wm-aw.de.Fa](http://www.wm-aw.de.Fa).

**Wohnwagen** oder Wohnmobil von Familie gesucht. ☎ +WhAp. (0 155) 10 206 086

IMMOBILIENMARKT

IMMOBILIENVERKAUF

HÄUSER

Mölln

Traumhaftes Seegrundstück mit charmanter DHH, 6 Zi., Wohnfl. 119m², Grdst. 267m², 3 Küchen, 3 Bäder, Nebengebäude, 1994-1998 kernsaniert, renovierungsbedürftig. Nahe der Altstadt, Bj 1950, B: 158,6 kWh/m² p.a., Kl. E, Gas-ZH, KP 420.000,-€, Telefon 040-24827100 [www.von-wuelfing-immobilien.de](http://www.von-wuelfing-immobilien.de)



**Traumlage am Seglerhafen, Neustadt/H., Blick auf die Hafeneinfahrt**, EFH + Einl.-Whg. 271 m² Wfl. + Keller, Bj. 1968, Umbau 1992 + 2007, Galerie, Gar., 967 m² Grdst., EBA 174,7 kwh/m²\*a, Kl. F, Öl  
€ 1,48 Mio.

**Jan-Pieter Frick, 04561-9065**  
[www.frick-immobilien.de](http://www.frick-immobilien.de)



**Kostenlose Marktwertermittlung:**  
[www.unser-immobilienwert.de](http://www.unser-immobilienwert.de)

**DHH in Feldrandlage in Travemünde**  
140 m² Wohnfl. + 102 m² Nutzfl., 3 Zim., 338 m² EL, Bj. 1977, EnB, 197 kWh/(m²a), F, Gas, 449.000 € (zzgl. 3,33% inkl. MwSt. Käuferprov.)  
**moellerherm-immobilien.de 0800-77 16 100**  
— Persönlich gut beraten —  
**MÖLLERHERM**  
IMMOBILIEN

Ratzeburg

Gemütliches Reihenhendhaus mit idyllischem Grundstück, ca. 70 m² Wfl., 2 Zimmer, ca. 315 m² Grdst., helles Wohnzimmer, Küche mit EBK, Wintergarten mir Zugang zur Terrasse, Carport, Bj. 1951, B: 194,7 kWh/(m²a), Kl: F, Gas-ZH, KP: 165.000,- €  
0451-8009410 von-wuelfing-immobilien.de

EIGENTUMSWOHNUNGEN

**ESPLANADE IMMOBILIEN**  
info@esplanade-immobilien.de  
Tel.: 0451-7907190



**Willkommen Zuhause – gemütliche Eigentumswohnung in Bad Schwartau**

Eigentumswohnung, Grdst. 1.116 m², Wfl. ca. 112,50 m², 4 Zimmer, großzü- giger Balkon mit ruhiger Ausrichtung, Hausgeld 223,36 € p.m. (inkl. Instand- haltungsrücklage), nach WEG aufge- teilt, Einzelgarage, Bj. ca. 1974, Gas- heizung, Verbrauchsausweis, D, 124,2 kWh (m²\*a)  
**KP 265.000,- €**

**Kontaktieren Sie uns gerne!**



Dassow - Pötenitz

Traumhafte 2,5-Zimmerwhg. an der Ostsee, ca. 74 m² Wohnfl., 1. OG, helles Wohn- u. Esszimmer, offene Küche inkl. E-Geräte, modern gestalteter Grundriss, Bj. 2015, B: 100,7 kWh/(m²a), Kl: D, Gas-FBH, KP: 325.000,- €  
0451-8009410 von-wuelfing-immobilien.de

Grömitz

Penthouse Wohnung in Strandnähe! 4 Zi., ca. 90 m² Wfl., EBK, bodentiefe Tür- und Fenster- elemente, ca. 60 m² umlaufende Dachterras- se, ca. 1,2 km zum Strand von Grömitz, frei verfügbar, Bj. 2000, V: 134,8 kWh/(m²a), Kl: E, Gas-ZH, KP: 450.000,- €  
0451-8009410 von-wuelfing-immobilien.de

Groß Grönau

Hochwertig ausgestattete 4-Zi.-Eigentums- wohnung, ca. 113 m² Wohnfl. im 1. OG, Wohn-/Essbereich mit Zugang zum West- Balkon, mod. vollausgestattete EBK, Dusch- bad und Gäste-WC, Tiefgaragenstellplatz, Bj. 1974, bis 2023 fortlaufend saniert, B: 205 kWh/(m²a), Kl: G, FW-HZ, KP: 395.000,- €  
0451-8009410 von-wuelfing-immobilien.de

Mölln

Renovierungsbedürftiges Reihenhhaus in ruhi- ger Wohngegend, ca. 90 m² Wohnfl. auf- geteilt auf 3,5 Zimmer, ca. 232 m² Grdst., Wohnzimmer, Einbauküche, Gäste-WC im EG, heller Flurbereich, Terrasse mit Blick auf den Garten, geräumiges Schlafzimmer, Wan- nenbad, Dachgeschoss als Ausbaureserve, Teilerkerkellert, Bj. 1956, B: 201,3 kWh/- (m²a), Kl: G, Öl-Hz., KP: 170.000,- €  
0451-8009410 von-wuelfing-immobilien.de

**Großzügiges renoviertes RMH** in ruhiger Lage von Bad Schwartau, 160m² Wfl., 5 Zi., 2 Vollbäder, Gäste-WC, Vollkeller, Ga- rage, BJ. '81, KP 410.000€ von Privat  
Zuschr. an Z14 054 385

Oldenburg i. H.

Energieeffizientes Einfamilienhaus in famili- enfreundlicher Lage, ca. 148 m² Wfl., ca. 612 m² Grundstück mit Gartenhaus, 5 Zimmer, Wohn-/Essbereich mit Zugang zu Terrasse und Garten, offene Küche mit E-Geräten, mo- dernes Duschbad, HWR mit WMA, OG mit Wannenbad, Fußbodenhz. im gesamten Haus, Bj. 2012, B: 18,3 kWh/(m²a), Kl: A+, EWP, KP 489.000,- €  
0451-8009410 von-wuelfing-immobilien.de

**PÖTENITZ NH. PRIWALL & TRAVEMÜNDE**  
EFH BJ 2010/Luft- WP/Strom/V/29,48kwh, Garage  
**Carina Neumann Immobilien**  
☎ 0173 600 92 92

Ratzeburg

Barrierefreier Bungalow in ruhiger Lage, ca. 133 m² Wohnfl., 4 Zi. ca. 560 m² pflegel. Grdst., Fußbodenhz. im ges. Haus, Wohn- und Esszimmer mit Kaminofen, Solarther- mieanlage mit Warmwasseraufbereitung, bodentiefe, 3-fach verglaste Fensterelemente, el. Außenrollläden, Carport und Außenstell- platz, Bj. 2014, B: 112,8 kWh/(m²a), Kl: D, Gas-Fußbodenhz., KP: 560.000,- €  
0451-8009410 von-wuelfing-immobilien.de

**Buchen Sie Ihre Kleinanzeige unter**  
Tel.: 04 51/144-11 11  
**wochen spiegel**

Wohntraum unter Reet!

Historisches Einfamilienhaus mit ca. 2829 m² großem, parkähnlichen Grundstück, ca. 200 m² Wohnfläche, Bj. 1939, saniert 1999, 6 Zim- mer, Landhausküche, Specksteinofen, große Süd-West-Terrasse, Brunnen und Bachlauf, Gartenteich, Holzhütte, Gewächshaus, Dop- pelcarport, B: 121,2 kWh/(m²a), Kl: D, Gas- ZH aus 2022, Kaufpreis: 800.000,- €  
0451-8009410 von-wuelfing-immobilien.de

**Liebhäberobjekt - Reetdachhaus**  
Wohnfläche 180 m², Grundstück 1800 m², Seenähe, Dorfrand, Land- schaftsschutzgebiet, 30 Min. westl. Lübeck/Ostsee, 1 Std. HH. Offener Wohnraum mit Galerie + 3 Zi, 2 Bäder, Bio saniert. Garage. Anfragen: ☎ 0170 - 440 93 54 priv.

Reinfeld

EFH in begehrter Lage fußläufig zum Herren- teich, WZ mit Kamin, Esszimmer mit Zugang zur überdachten Terrasse, Landhausküche mit Vorratskammer, zwei SZ mit Balkon und Ensuite-Bad, Einliegerwhg. mit WZ, neuer EBK und Terrasse, SZ und Vollbad, Gäs- tehäuschen mit Duschbad, Kunststofffenster aus 2022, Doppelcarport und div. Außenstell- plätze, Bj. 1980, Gas-Hz. aus 2000, B: 151,1 kWh/(m²a), Kl: E, Gas-Hz., KP: 650.000,- €  
0451-8009410 von-wuelfing-immobilien.de

Seth

Charmantes EFH mit Einliegerwohnung auf idyllischem Grdst., ca.177 m² Wohnfl., 7 Zim- mer, geräumige Küche, lichtdurchflutetes Wohn-/Esszimmer, Gästezimmer, beheizter Partyteller, ca. 80 m² große Einliegerwoh- nung mit moderner Küche, ca. 1657 m² Grdst., idyllische und ländliche Umgebung, Bj. 1990, V: 125,3 kWh/(m²a), Kl: D, Gas-ZH, KP: 449.000,- €  
0451-8009410 von-wuelfing-immobilien.de

Stockelsdorf

Gemütliches Einfamilienhaus auf ca. 1.103 m² großem Eigenlandgrundstück, ca. 160 m² Wfl., 5,5 Zimmer, heller Wohn- und Ess- bereich mit Zugang zur Terrasse, Kamin im Wohnzimmer, Holzwendeltreppe, Vollkeller, Duschbad mit Sauna, Bj. 1974, V: 184,3 kWh/(m²a), Kl: F, Gas-ZH, KP 485.000,- €  
0451-8009410 von-wuelfing-immobilien.de

**WIR BAUEN IHR TRAUMHAUS UND SIND DIE PARTNER FÜR PHOTOVOLTAIK-LÖSUNGEN!**

Bock auf Strom? Mach ihn selbst!

**CONTRACT Vario**  
Endlich zuhause!  
TRAUMHAUSER SEIT 1996

Contract-Vario GmbH  
Zu den Gründen 14  
23623 Ahrensböök-Dakendorf  
Telefon: 04505 5805-0



**Neubau Doppelhaushälfte**  
ca. 105 m² Wfl. inkl. ca. 315 m² Grdst. in ruhiger Lage von Ratekau.  
Nähere Informationen finden Sie auf: [www.planbau-luebeck.de](http://www.planbau-luebeck.de)

**Planbau Lübeck GmbH**  
Tel. 0451.619 118-0  
[www.planbau-luebeck.de](http://www.planbau-luebeck.de)



Alt-Mölln

Imposantes Architektenhaus aus Bj. 1981, auf traumhaftem Seegrundstück, begehrte Sackgassenlage, ca. 196 m² Wfl., aufgeteilt auf Erd- & Galeriegeschoss, ca. 2.994 m² Wassergrundstück am Ziegeelsee, 5 Zimmer, raumhohen Fensterelemente, separate Ess- zimmerebene, imposante Galerie mit See- blick, Sauna, V: 166,8 kWh/(m²a), Kl: F, Öl- ZH, KP: 980.000,- €  
0451-8009410 von-wuelfing-immobilien.de

Bülow

Modernes Generationshaus auf ca. 2.000 m² Grdst., ca. 217 m² Wohnfl., Wohnzimmer mit Kamin, großzügiges Schlafzimmer, helles Badezimmer mit Badewanne und separater Duschkabine, offene EBK mit Koochinsel, um- fangreiche Sanierung zwischen 2013 - 2023, Aufteilung in zwei separate Wohneinheiten möglich, Warmwasseraufbereitung über So- larthermie, Bj. 1929, B: 82,31 kWh/(m²a), Kl: C, Gas-FBH, KP: 480.000,- €  
0451-8009410 von-wuelfing-immobilien.de

EFH für Naturliebhaber!

Idyllisches Einfamilienhaus bei Grevesmüh- len mit ca. 2.191 m² Sügrdst. in Feldrandla- ge, Haupthaus mit ca. 162 m² Wohnfl., 7 Zim- mer, Eingangsbereich m. Garderobe, neu- wertige Wohnküche, separates Esszimmer, mod. Dusch- und Vollbad, großes Arbeitszim- mer mit Weitblick, Einliegerwohnung mit 3 Zimmern, ca. 62 m² Wohnfl., Nebengebäude mit Werkstatt und ca. 110 m² Nutzfl., Bj. 1936, 1993 saniert und erweitert, V: 121,3 kWh/- (m²a), Kl: D, Öl-ZH, KP: 525.000,- €  
0451-8009410 von-wuelfing-immobilien.de

Mönkhagen

Neubau-DHH in Feldrandlage, ca. 125 m² Wohnfl., 4 Zi., ca. 357 m² Grdst., Rohbau- zustand, individuelle Gestaltung möglich, Erstbezug, KiW-Haus, Bj. 2023, Energieaus- weis in Erstellung, KP: 455.000,- €  
0451-8009410 von-wuelfing-immobilien.de

Kükels

Imposanter Bungalow mit ca. 2.500 m² park- ähnlichem Grundstück, ca. 337 m² Wohnfl. inkl. Einliegerwohnung, Haupthaus mit 5 Zi., Einliegerwhg. mit 2,5 Zi., 3-4 SZ möglich, En- suite-Duschbad mit Sauna, Grundstück mit Bachlauf, Teichanlage und Ponton in Feld- randlage, umfangr. Sicherheits- und Technik- ausstattung, Bj. 1991, V: 88,9 kWh/(m²a), Kl: C, Gas-ZH aus 2019, KP: 1.150.000,- €  
0451-8009410 von-wuelfing-immobilien.de



**Villenähnliches Haus, Oldenburg/H., sehr gute Wohnl.**, 264 m² Wfl.+ Keller, Einl.- Whg., Galerie, 2.808 m² Grdst., Bj. 1982, Topzust., EBA 169,4 kwh/m²\*a, Kl. F, Gas  
€ 979.000,-

**Jan-Pieter Frick, 04561-9065**  
[www.frick-immobilien.de](http://www.frick-immobilien.de)



Das war Lübeck vor 50 Jahren.



Der „Krippans-Bild- band“ über die 70er- Jahre in Lübeck !

224 Seiten, Format: 23,8 x 29,0 cm

**Lübeck:** Königstraße 67 A,  
**Bad Segeberg:** Kurhausstraße 12

**Lüneburger Nachrichten**



ANLAGEOBJEKTE

Grömitz - Guttau

MFH mit 6 sanierten 2-Zi.-Whg., nur ca. 4 km bis zum Strand, insg. ca. 280 m² Wohnfl., mit Dusch- oder Wannenbad, mod. neuerwertige EBK, je Whg. eigener Eingang und Terrasse, tw. mit Kaminöfen, tw. Fußbodenheizung, ca. 1.368 m² Grundstück, Gasheizung aus 2020, 7 Außenstellplätze, Mietnahmen ca. Faktor 19,5, Bj. 1930, kernsaniert 2012, V: 130,28 kWh/(m²a), Kl: E, Gas-Hz., KP: 750.000,- €  
0451-8009410 von-wuelfing-immobilien.de

**Wochenspiegel**  
**Verlag:** Lübecker Nachrichten Media GmbH  
Herrenholz 12, 23556 Lübeck

**Druck:** A. Beig Druckerei und Verlag GmbH & Co. KG  
Damm 9-19  
25421 Pinneberg

[www.wochenspiegel-online.de](http://www.wochenspiegel-online.de)

**Redaktionsleitung:** Sabine Goris  
**Redaktion:**  
Tel. 04 51/1 44-17 81  
e-mail: [wochenspiegel.redaktion@LN-luebeck.de](mailto:wochenspiegel.redaktion@LN-luebeck.de)

**Anzeigenschluss:** Dienstag 15.00 Uhr  
**Redaktionsschluss:** Dienstag 16.00 Uhr

Zurzeit gilt die Anzeigenpreisliste Nr. 49 vom 01. Januar 2024



Falls Sie dieses Produkt nicht mehr erhalten möchten, bitten wir Sie, einen Werbeverbotsaufkleber mit dem Zusatzhinweis - „bitte keine kostenlosen Zeitungen“ an ihrem Briefkasten anzubringen.  
Weitere Informationen finden Sie auf dem Verbraucherportal [www.werbung-im-Briefkasten.de](http://www.werbung-im-Briefkasten.de)



IMMOBILIENMARKT

IMMOBILIENVERKAUF

IMMOBILIENKAUFGESUCHE

ANLAGEOBJEKTE

EIGENTUMSWOHNUNGEN

HÄUSER

GEWERBLICHE IMMOBILIENANGEBOTE

BÜROFLÄCHEN / PRAXEN



info@esplanade-immobilien.de  
Tel.: 0451-7907190



Denkmalgeschützte Rarität mit Fahrstuhl und Balkonen in der Innenstadt

ca. 856,00 m² Wfl., 448,00 m² Grdst., 16 WE, Bj. 1890/1979, vollständig vermietet, JNKM IST 109.518,48 €, Durchschnittsmiete IST ca. 10,66 €/m², Faktor 21-fach, EBK, Innenhof, Keller, z. T. Denkmalschutz, Bedarfsausweis, Gas-Zentralheizung, 141 kWh/(m²\*a), E

KP 2.300.000,- €

Kontaktieren Sie uns gerne!



Wir suchen laufend... Eigentumswohnungen & Immobilien jeder Größe GROHMANN IMMOBILIEN - Immobilien seit 1978 Arnimstr. 29 a, 23566 HL, Tel. 0451 - 610 30 40 [www.grohmann-immobilien.de](http://www.grohmann-immobilien.de)

**Neubauwohnung ges.!**  
Lübecker Unternehmerin sucht Neubauwhg. in Lübeck und Umgebung mit min. 4-5 Zimmern und 160 m² Wohnfläche und Balkon oder Terrasse.  
0451-8009410 von-wuelfing-immobilien.de

**Penthouse gesucht!**  
Gut situiertes Rentnerehepaar mit Hund sucht eine 4-Zimmer-Wohnung mit Aufzug und ca. 100 m² Wohnfläche im Erdgeschoss oder als Penthouse. KP bis 600.000,- €. 0451-8009410 von-wuelfing-immobilien.de

**Top-Lage gesucht!**  
Für einen Pensionär suchen wir eine barrierefreie ETW mit 120 - 140 m² Wohnfl. in bester Lage von Lübeck.  
0451-8009410 von-wuelfing-immobilien.de

**WOHNUNG GESUCHT:** Sympathisches Paar, dessen Haus wir gerade verkauft haben, sucht helle ETW mit Balkon o. Terrasse im Zentrum von Ahrensburg o. Trittau. KP bis € 375.000,-. ☎ 04102-8243050, [www.kriechimmobilien.de](http://www.kriechimmobilien.de)

HÄUSER

Eine große Familie sucht ein Mehrfamilienhaus zum Mehrgenerationenwohnen in ländlicher Umgebung

Eine Lehrerin sucht eine Eigentumswohnung mit einem Stellplatz oder einer Garage in zentraler Lage

Wir suchen für eine Kfz-Werkstatt Hallenflächen mit einem kleinen Büro und Stellplätzen im Außenbereich  
**OTTO STÖBEN**  
☎ 0451 702790 IMMOBILIEN

**Alleinlage gesucht!**  
Für ein Ehepaar aus Ostholstein suchen wir ein EFH in Dorfland- oder Alleinlage mit großem Grundstück und max. 30 min Entfernung zur Ostsee. Eine Hauskoppel zur Pferdehaltung wäre wünschenswert. KP je nach Größe und Ausstattung.  
0451-8009410 von-wuelfing-immobilien.de

**Barrierefreies EFH ges.!**  
Unternehmerpaar aus Niedersachsen sucht ein barrierefreies EFH ab 120 m² Wflm. mit kleinem Garten in Bad Schwartau und Umgebung. KP ca. 500.000,- €. 0451-8009410 von-wuelfing-immobilien.de

**Bestlage in HL gesucht!**  
Für einen unserer Lübecker Bestandskunden und seine Familie suchen wir kurzfristig für einen zeitnahen Bezug eine Villa in Lübecks begehrtem St. Jürgen oder St. Gertrud. Ca. 350 - 450 m² Wohnfl. mit Garten in bester Lage. Bis ca. 2,5 Mio. KP.  
0451-8009410 von-wuelfing-immobilien.de

**Bungalow ges.!**  
Unternehmer aus Hamburg sucht für sich und seine Familie ein Bungalow ab 140 m² Wohnfl.. Nach Möglichkeit mit Einliegerwhg. oder Gästezimmer mit en Suite Bad. KP bis ca. 700.000,- €. 0451-8009410 von-wuelfing-immobilien.de

**Charmantes EFH ges.!**  
Für eine Familie aus Niedersachsen suchen wir ein EFH zwischen Lübeck und Hamburg mit 3-4 Zimmern. Gern weitestgehend bezugsfertig. KP bis 400.000,- €. 0451-8009410 von-wuelfing-immobilien.de

**EFH IM GROBRAUM HH GESUCHT:** Sympathische Familie sucht Eigenheim mit 5 Zimmern und ca. 150 m² Wfl. KP bis € 500.000,-. ☎ 04102-8243050, [www.kriechimmobilien.de](http://www.kriechimmobilien.de)

**Freist. EFH gesucht!**  
Für eine Lübecker Familie suchen wir ein EFH mit min. 4 Schlafzimmern und 500 m² Grdst. in St. Jürgen, St. Gertrud oder im Hochschulstadteil bis ca. 650.000,- € KP.  
0451-8009410 von-wuelfing-immobilien.de

**Lübecker Bucht ges.!**  
Für eine erfahrene Marketingkauffrau suchen wir ein Reihenhaus oder eine Doppelhaushälfte mit mindestens 90 m² Wohnfläche in der Lübecker Bucht. Eine ruhige Lage ist wünschenswert!  
0451-8009410 von-wuelfing-immobilien.de

**Ostholstein ges.!**  
Grafikdesigner sucht für sich und seine Familie einen großzügigen Altbau mit Möglichkeit zum Homeoffice und weitläufigem Grundstück in Ostholstein oder Lübeck. Idealerweise mit Reetdach. KP bis ca. 800.000,- €. 0451-8009410 von-wuelfing-immobilien.de

**Reihenendhaus ges.!**  
Für eine junge Familie aus Travemünde suchen wir ein gepflegtes Reihenendhaus mit einem schönen Garten in familienfreundlicher Lage in Lübeck und Umgebung. KP bis 350.000,- €. 0451-8009410 von-wuelfing-immobilien.de

**RH o. DHH ges.!**  
Ergotherapeut sucht für sich und seine Frau ein gepflegtes Reihenhaus in und um Lübeck. Gern mit Stellplatz oder Carport (kein Muss!). 0451-8009410 von-wuelfing-immobilien.de

**Ruhige Lage gesucht!**  
Selbstständiger Architekt sucht ein EFH mit 4-5 Zimmern in sehr ruhiger Lage von Bad Schwartau, Lübeck oder Umgebung. Gute Anbindung zur Innenstadt wünschenswert. KP je nach Lage und Zustand.  
0451-8009410 von-wuelfing-immobilien.de

**Stockelsdorf gesucht!**  
Für ein Ehepaar aus Stockelsdorf suchen wir nach Familienzuwachs ein EFH ab 120 m² Wohnfläche und großem Grundstück in Stockelsdorf und Umgebung. KP bis ca. 500.000,- €. 0451-8009410 von-wuelfing-immobilien.de



Wir suchen laufend... Ein-/Zwei-/Mehrfamilienhäuser Doppelhaushälften / Eigentumswohnungen Gerne beraten wir Sie kostenlos! Tel. 0451 - 610 30 40 [www.grohmann-immobilien.de](http://www.grohmann-immobilien.de)

**Travemünde gesucht!**  
Für einen Wirtschaftsingenieur aus Hamburg suchen wir fußläufig zum Strand ein repräsentatives Anwesen in Travemünde ab 180 m² Wohnfläche mit gärtnerisch angelegtem Grundstück. KP bis 1,5 Mio.  
0451-8009410 von-wuelfing-immobilien.de

**Haus und Weidefläche gesucht**  
Umkreis Bad Schwartau (ca. 20 km), bis 250 000,-, ab 4 Zi., Weideland angrenzend oder in der Nähe ☎ 0176-70078581

Wir suchen ein 1-2 Fam.Haus oder ein EFH mit Einlieger-Whg. mit Garage, gr. Garten, zw. Lübeck und Bad Oldesloe  
Wir freuen uns auf Ihren Anruf  
Tel. 0451 - 2 77 77  
**Nehlsen**  
[www.immo-nehlsen.de](http://www.immo-nehlsen.de)

**UMZUG IM SOMMER:** Ehepaar mit 2 Kindern sucht EFH oder DHH mit schönem Garten zum Spielen in Ahrensburg u.U. Gerne 4-5 Zimmer. KP bis € 550.000,-. ☎ 04102-8243050, [www.kriechimmobilien.de](http://www.kriechimmobilien.de)

Buchen Sie Ihre Kleinanzeige unter  
Tel.: 04 51/144-11 11 **wochen Spiegel**

**Villa gesucht!**  
Für einen Geschäftsmann aus Lübeck suchen wir eine repräsentative Villa mit weitläufigem Grundstück und Pool in bevorzugter Wohnlage rund um Lübeck bis 1,5 Mio. €. 0451-8009410 von-wuelfing-immobilien.de

Wir suchen schönes Reihen- / DHH / EFH auf Eigenland od. EP in Lübeck, Bad Schwartau, Stockelsdorf und Umgebung  
Wir freuen uns auf Ihren Anruf  
Tel. 0451 - 2 77 77  
**Nehlsen**  
[www.immo-nehlsen.de](http://www.immo-nehlsen.de)

ANLAGEOBJEKTE

Wir suchen laufend Mehrfamilienhäuser Keine Kosten für den Verkäufer! GROHMANN IMMOBILIEN - Immobilien seit 1978 Arnimstr. 29 a, 23566 HL, Tel. 0451 - 610 30 40 [www.grohmann-immobilien.de](http://www.grohmann-immobilien.de)

**Uninähe gesucht!**  
Privatanleger sucht Anlageobjekte mit langfristig vermieteten Wohnungen im Umkreis der Universität zu Lübeck. KP bis ca. 600.000,- €. 0451-8009410 von-wuelfing-immobilien.de

**Mehrfamilienhaus ges.!**  
Für einen Privater aus Hamburg suchen wir Mehrfamilienhäuser mit solider Bausubstanz und min. 10 Wohneinheiten zur Kapitalanlage. KP bis 2,5 Mio. €. 0451-8009410 von-wuelfing-immobilien.de

**Bis 900.000 € gesucht!**  
Ein Lübecker Investor sucht größere Objekte zum Kauf in Lübeck, Schleswig-Holstein und Umgebung bis ca. 900.000 € KP. Objekte in guten Lagen mit Entwicklungspotential sind besonders interessant.  
0451-8009410 von-wuelfing-immobilien.de

**Anlageobjekte ges.!**  
Für einen Unternehmer aus Niedersachsen suchen wir Anlageobjekte in Timmendorfer Strand, Scharbeutz und Umgebung. Auch kleinere Hotels kommen in Betracht. KP je nach Größe und Lage.  
0451-8009410 von-wuelfing-immobilien.de

GRUNDSTÜCKE



Wir kaufen auch Grundstücke, auf denen solch ein Haus steht! Oder falls Ihnen Ihr Grundstück zu groß geworden ist.  
Rufen Sie uns gerne an, wir machen Ihnen ein Angebot!  
**NORDISKA HAUS GmbH**  
Schönböckener Str. 10 - 23556 Lübeck  
04 51 - 4 86 69 18 [info@nordiska-haus.de](mailto:info@nordiska-haus.de)

GEWERBLICHE IMMOBILIENANGEBOTE

**Lübeck - Altstadt**  
Repräsentative Büro- / Praxisflächen in denkmalgeschützter Altbau-Villa auf der Altstadt-insel! Ca. 400 m² aufgeteilt auf 2 Etagen, Hochpaterre und Obergeschoss, 5-6 Räume je Etage, alte Stilelemente, div. Kellerabstellräume, 3 Stellplätze auf dem Hof, Bj. 1866, Denkmalschutz, Mieteinnahmen ca. 48.000 €/Jahr, Flächen frei verfügbar ab 07/2024, das Objekt unterliegt nicht den Anforderungen der ENEV, KP: 1.200.000,- €. 0451-8009410 von-wuelfing-immobilien.de

**Reinfeld**  
Büroflächen mit guter Verkehrsanbindung, ca. 139 m² Nutzfl., 3 Büroräume, Besprechungsraum, Serverraum, EBK, zwei sep. WCs, Glasfaseranschluss, 10 Außenstellpl., Bj. 2000, B: Strom 68 kWh/(m²a), Wärme 137 kWh/(m²a), Gas-ZH, NKM: 1.700,- € mtl. 0451-8009410 von-wuelfing-immobilien.de

LADENLOKALE / LADENFLÄCHE

**Lübeck - Innenstadt**  
Große Filialfläche in 1A-Lage, ca. 709 m² Gesamtfl., ca. 395 m² Filialbereich, viels. Nutzungsmöglichkeiten, Mietdauer nach Absprache, gr. Schaufensterfront, Bj. 1956, V: 196,7 kWh/(m²a), Öl-ZH, NKM 7.090,- € mtl. 0451-8009410 von-wuelfing-immobilien.de

LAGERHALLEN / WERKSTÄTTEN

**Lübeck - Innenstadt**  
Große Lagerfläche in 1A-Lage, ca. 151 m² Gesamtfläche, mehrere Nutzungsmöglichkeiten, Mietdauer nach Absprache, sofort verfügbar, Hub-Laderampe, Oberlichter, Bj. 1954, V: 123,0 kWh/(m²a), Gas-ZH, Nettokaltmiete 1.510,00 € mtl.  
0451-8009410 von-wuelfing-immobilien.de

GRUNDSTÜCKE

**7 Gewerbegrundstücke direkt von der Stadt Bad Schwartau**  
1.500 - 13.000 m², voll erschlossen, 124,85 €/m²  
Informationen und Kontakt:  
[www.bit.ly/4cVLI2G](http://www.bit.ly/4cVLI2G)  
stadtverwaltung@bad-schwartau.de



ANDERE ANGEBOTE

**Kleine Gewerbebeeinheit, 89m², Grdst.**  
390 m² Eigenland, Doppelgarage, Fußbodenheizung, gehobene Ausstattung - Kamin, 330.000 €, Besichtigung nur mit Bankbürgschaft. ☎ 0162 - 90 30 666

GEWERBLICHE IMMOBILIENGESUCHE

WOHN- UND GESCHÄFTSHÄUSER

**Bürogebäude...**  
zum Kauf gesucht! Zur langfristigen Anlage suchen wir in Lübeck und Umgebung ein Bürogebäude ab 700 m² vermietbarer Fläche, auch zum Entwickeln. Provisionsfrei für Eigentümer.  
0451-8009410 von-wuelfing-immobilien.de

**Mehrzweckimmobilie**  
... gesucht! Projektentwickler su. mit seinen Geschäftspartnern aus Berlin Mehrzweckimmobilien u. Gewerbeimmobilien aller Art um Raum HH/HL/KI zur langfr. Entwicklung / Anlage. Provisionsfrei für Eigentümer.  
0451-8009410 von-wuelfing-immobilien.de

Abkürzungen für Immobilienanzeigen:

App.:	Appartement	Grdst.:	Grundstück	NR:	Nichtraucher
Blk:	Balkon	G.-WC:	Gäste-WC	OG:	Obergeschoss
BGF:	Bruttogrundfläche	Hgz.:	Heizung	RH:	Reihenhaus
Ct.:	Courtage	IVD:	Immobilien	renov.:	renoviert
DG:	Dachgeschoss		Verband	renov.-bed.:	renovierungsbedürftig
DHH.:	Doppelhaushälfte	Kft.:	Deutschland	Sout.:	Souterrain
Do.-Gar.:	Doppelgarage		Komfort	Terr.:	Terrasse
Du.:	Dusche	KP:	(-wohnungen)	VDM:	Verband Deutscher Makler
EBK:	Einbauküche	Kü.:	Kaufpreis	VHB:	Verhandlungsbasis
EG.:	Erdgeschoss	Lg.:	Küche	VHS:	Verhandlungssache
ELW.:	Einliegerwohnung	Mais.:	Lage	VB:	Vollbad
Etg.:	Etage		Maisonette-wohnung	VK:	Vollkeller
ETW:	Eigentumswohnung	ME:	Mietereinheit	WE:	Wohninheit
EFH:	Einfamilienhaus	MFH:	Mehrfamilienhaus	Wfl.:	Wohnfläche
FeWo:	Ferienwohnung	MS:	Mietsicherheit	Whg.:	Wohnung
FP:	Festpreis	Ntfl.:	Nutzfläche	ZFH:	Zweifamilienhaus
Fußb.-Heizg.:	Fußbodenheizung	NGF:	Netto-Grundfläche	ZH:	Zentralheizung
Gar:	Garage	NB:	Neubau		
Gart.:	Garten	NK:	Nebenkosten		
Gew.-Fl.:	Gewerbefläche				

**Helfen Sie uns durch ehrenamtliche Mitarbeit in den Ausgabestellen bzw. im Fahrdienst oder unterstützen Sie uns mit einer Spende.**



**TAFEL LÜBECK e.V.**  
Schulstraße 8 · 23568 Lübeck · ☎ 0451-59 95 94  
info@tafel-luebeck.de · [www.tafel-luebeck.de](http://www.tafel-luebeck.de)  
Spendenkonto: IBAN DE17 2307 0700 0040 4244 00  
BIC DEUTDE3327

GEWERBLICHE IMMOBILIENGESUCHE

LAGERHALLEN / WERKSTÄTTEN

**Fensterbauer sucht...**  
entlang der A1 / A20 eine moderne Montagehalle mit Büro und MA-Parkplätzen, zum Kauf oder zur lanfristigen Miete. Provisionsfrei für Eigentümer.  
0451-8009410 von-wuelfing-immobilien.de

**Halle mit Kran...**  
zwischen Lübeck und Bad Segeberg gesucht! Sportartikelhersteller sucht ein großzügiges Lager mit Schwerlastboden und Kran. Gern mit guter Anbindung zur Autobahn. Provisionsfrei für Eigentümer.  
0451-8009410 von-wuelfing-immobilien.de

**Zw. HH und Lübeck...**  
suchen wir für vorgemerkte Kunden (Kalt-)hallen ab 2.000 m² zur Miete oder zum Kauf. Provisionsfrei für Eigentümer.  
0451-8009410 von-wuelfing-immobilien.de

MIETANGEBOTE

**2 ZIMMER**  
2 Zi. + Küche, Bad, Abstell., in Schwochel, ca. 72m², EBK, Zentral-Hzg., KM 500€ + NK ☎ 0174 - 309 29 59

**HL Dänischburg.** Nähe Ikea, 2 Zi.-Whg., 57 m², helle Souterrain, renov., DB, EBK, Kabel, Warmmiete 580 €, 2 MS, an Einzelperson zu verm. ☎ (0 451) 2 922 944

**St. Gertrud: 2 Zi.-Whg.** ca. 50 m², vollmöbliert, EBK, DU-Bad, WM 750 € außer Strom, nur an Pendler ☎ (0 451) 65 433

**Zum 15.06.24, 2 Zi.-Whg.,** 62m², voll renoviert, auf dem Schild 6 in HL, KM 620 €+ BK ca. 200 € ☎ 0163/8381504

3 ZIMMER

**HL Bestlage St. Gertrud:** Waldnähe, 1. Ochsenkoppel, großzügig, 3 Zi.-Whg. + große Wohndiele, 1. OG, Endetage, 108 m², Dachschragen, sonnige Loggia, gr. WZ, Vollbad, Gäste-WC mit Bidet, Fußbodenhgz., Energiebedarf 141 kW/m²(a), für 1-2 Pers., KM 1400 € + NK + MS, zum 01.09.24, zu verm. ☎ 0451 / 33446

**Parterrewohnung in Ahrensböök**  
Vermiete Hochparterrewohnung in A\*böök, 67 m², Keller, Balkon, Stellplatz, Einbauküche, Mietzins 670,00 € zzgl. Nebenkosten. SMS 0177-5986979

HÄUSER

**HL:** Musikerviertel: gepfl. RH, Vollk., Gash., von priv. zu verm. ☎ (0151) 12 135 749

MÖBLIERTE ZIMMER / WG

**Möbliertes Apartment** für Kurzzeitvermietung frei. ☎ 0451-62 31 31

MIETGESUCHE

WOHNUNGEN

**Altbau gesucht!**  
Für ein sympathisches Pärchen aus Lübeck suchen wir eine hochwertige Mietwohnung mit Altbaucharme und klassischen Stilelementen.  
0451-8009410 von-wuelfing-immobilien.de

**Mitarbeiterin des Theater Lübeck sucht**  
2-3 Raum-Whg. ab 1.7. oder 1.8., ca. 50 m² (+10 m²) in der Innenstadt und Umgebung. Kontakt: [ac.alers@mail.de](mailto:ac.alers@mail.de)

**SEIT ÜBER 40 JAHREN** beraten wir Käufer bei der Suche. So verkaufen Sie Ihre Immobilie diskret und mit Erfolgsgarantie. Auch Sa./So. und nach Feierabend.  
☎ 04102-8243050

**WIRD IHNEN DIE GARTENARBEIT AUCH ZU VIEL?** Wir finden den passenden Käufer für Ihre Immobilie. Die Bewertung Ihres Objekts ist selbstverständlich kostenlos  
☎ 04102-8243050

GRUNDSTÜCKE

**Neustadt i. H.**  
Baugrundstück in Hafennähe, insg. ca. 959 m², derzeit mit einer kl. baufälligen DHH bebaut, Bebauung nach § 34 BauGB, erschlossenes Grundstück, Baugenehmigung für eine Doppelhaushälfte mit 5 - 6 Zimmern liegt vor. Dieses Objekt unterliegt nicht den Anforderungen der ENEV. KP: 190.000,- € 0451-8009410 von-wuelfing-immobilien.de

FERIEN- UND FREIZEITIMMOBILIEN

**REET-FERIENHÄUSER**  
in Rosenhagen, Zinnowitz, Kramerhof. C. Neumann-Immobilien  
Tel. 0173 6009292



# ENTDECKEN SIE DIE FREIHEIT DER MOBILITÄT!

 **OSTSEE MEDIZINTECHNIK**  
SANITÄTSHAUS & ORTHOPÄDIETECHNIK



Testen Sie unsere **Scooter**  
und **Elektromobile** für  
jeden Bedarf!

Scooter und Elektromobile bieten eine ideale Lösung, um den Alltag – besonders für ältere Menschen oder Personen mit eingeschränkter Mobilität – einfacher und mobiler zu gestalten. Durch ihre kompakte Bauweise, einfache Handhabung und bequeme Sitzposition ermöglichen sie es, Unabhängigkeit zu bewahren und die Mobilität zu verbessern, auch in städtischen Gebieten oder auf kurzen Strecken.

Zusätzlich sind sie umweltfreundlich und kostengünstig im Betrieb, was sowohl für den Nutzer als auch für die Umwelt von Vorteil ist.

Bei Ostsee-Medizintechnik finden Sie eine vielfältige Auswahl an modernen Scootern und Elektromobilen. Von kompakten City-Scootern bis hin zu robusten Elektromobilen für längere Fahrten bieten wir Modelle, die eine komfortable und sichere Fortbewegung ermöglichen.

Unsere erfahrenen Mitarbeiter stehen Ihnen gerne mit Rat und Tat zur Seite, um Ihnen bei der Auswahl des optimalen Modells zu helfen, das Ihren individuellen Anforderungen entspricht. Erleben Sie die Freiheit der Mobilität und lassen Sie sich von unseren Experten beraten.

**Vereinbaren Sie gleich Ihren persönlichen Beratungstermin und besuchen Sie uns in unserer Zentrale im Estlandring 7 in Lübeck Genin. Dort können Sie eine Probefahrt machen, um das passende Modell für Ihre Bedürfnisse zu finden.**

**SOMMER-  
ANGEBOT\*!**

**5% Rabatt &  
1 Stockhalter oder  
Abdeckplane  
geschenkt!**



**JETZT TERMIN  
VEREINBAREN!**

Für Sie vor Ort: Seit fast 30 Jahren sind wir Spezialist im Orthopädietechnik-Handwerk und bieten Ihnen die gesamte Leistungspalette eines Sanitätshauses!



## UNSERE STANDORTE IN IHRER NÄHE:

LÜBECK  
Estlandring 7  
Tel. 0451 290 71 50

**NEU**

LÜBECK  
Schlutuper Str. 7  
Tel. 0451 582 412 88

LÜBECK  
Moislinger Allee 6b  
Tel. 0451 498 25 43

TRAVEMÜNDE  
Am Dreilingsberg 7  
Tel. 04502 880 97 07

TIMMENDORFER STR.  
Birkenallee 1  
Tel. 04503 898 98 72

EUTIN  
Elisabethstr. 16-18  
Tel. 04521 794 18 09

**[www.ostsee-medizintechnik.de](http://www.ostsee-medizintechnik.de)**

\* Das Angebot gilt vom 01.06.24 bis 31.07.24 und bezieht sich auf die hier beworbenen Produkte im Freiverkauf und wird bei Kaufabschluß der Gesamtsumme abgezogen.