

BAD SCHWARTAU | STOCKELSDORF WOCHENSPIEGEL

WWW.WOCHENSPIEGEL-ONLINE.DE

Sonnabend, 2. März 2024 • kostenlos

Spaß für Kinder

Am 2. und 3. März lädt die Stadt Bad Schwartau zu zwei Kinder-Aktionstagen in die Krummlandhalle.

SEITE 2

Schul-Pavillons werden abgerissen

Am Leibniz-Gymnasium ist ein Ersatzneubau für die maroden Pavillons für rund 3,4 Millionen Euro geplant.

SEITE 3

Medienkonsum bei Kindern zu hoch

Experten sehen die Zeit, die Kinder vor dem Bildschirm verbringen, kritisch. Initiative „SCHAU HIN!“ klärt auf.

SEITE 10

Zustellung: 0451/144-1826
Redaktion: 0451/144-1781
Anzeigen: 0451/144-1111, Fax -1010

Bürgermeisterwahl in Stockelsdorf

STOCKELSDORF. Am Sonntag, 3. März, sind die Stockelsdorfer:innen aufgefordert, eine neue Bürgermeisterin oder einen neuen Bürgermeister zu wählen. Zur Wahl um das Bürgermeisteramt stehen Julia Samtleben, Tim Troike (beide parteiunabhängig) und Lars Dietrich (CDU). Die Kandidaten hoffen auf eine rege Wahlbeteiligung.

Frühlingskonzert mit dem Kinderchor

BAD SCHWARTAU. Von Bäumen, Hexen und Dinos - und von Gott erzählen die Lieder, die der Cleverbrücker Kinderchor in seinem Frühlingskonzert singt. Am Freitag, 8. März, um 18 Uhr können alle Interessierten in der Georgskapelle die ca. 30 begeisterten Kinder mit ihrer Chorleiterin Hedwig Geske erleben. Im Anschluss gibt es ein gemeinsames Abendsingen.

Neue Yogakurse beim ATSV

STOCKELSDORF. Der ATSV Stockelsdorf setzt seine Yogakurse fort: Am Mittwoch, 6. März, beginnt Trainerin Josi Zietz mit Hatha Yoga, dies jeden Mittwoch ab 16 Uhr oder 17.30 Uhr. Am Montag, 18. März, um 16 Uhr beginnt ein neues Kundalini Yoga mit Trainerin Anna Klein. Beide Angebote finden in der Sporthalle der Grundschule Ravensbusch statt. Anmeldung bei Abteilungsleiter Wolfgang Peix, Telefon 0151 5480 1080 oder wolfgang.peix@atsv-stockelsdorf.de. Alle Infos zum Yoga sind auch auf der ATSV website zu finden unter <http://fgs.atsv-stockelsdorf.de/fgssportgruppen/gesundheitsport/yoga-im-atsv/>.



Die MuK bietet die perfekte Kulisse für die Ü30-Party.

Foto: Olaf Malzahn/ Mediaconsult

Karten gewinnen für die Original Ü30 Party!

Neues Programm für das Event am 16. März in der MuK.

LÜBECK. Ein kulturelles Highlight steht der Hansestadt bevor: Am Sonnabend, 16. März, lädt Media Consult Eventmanagement zur Original Ü30 Party mit einem exklusiven Live-Konzert von „Max & Friends“ ab 20.30 Uhr in die Musik- und Kongresshalle Lübeck ein. Der Einlass beginnt um 19.30 Uhr. Dieses Konzert verspricht ein Fest für die Sinne und eine unvergessliche Nacht voller moderner Musik, Tanz und exzellenter Unterhaltung. Wir verlosen 3x2 Karten für das Konzert inklusive Party.

Die Bühne gehört an diesem Abend ab 20.30 Uhr der bekannten Lübecker Live-Band „Max & Friends“, die das Publikum mit einem mitreißenden Repertoire aus

ihrem neuen Programm „Pump Up the Party! Das Beste der 90er bis heute“ begeistern wird.

Die Original Ü30 Party hat sich als fester Bestandteil des Lübecker Veranstaltungskalenders etabliert. Mit einem durchdachten Konzept für das erwachsene Publikum bietet die Original Ü30 Party ab 22.30 Uhr die ideale Plattform für eine ausgelassene Feier und gilt als die beste Party in Lübeck für das Ü30-Publikum.

Die Original Ü30 Party wird die Musik- und Kongresshalle Lübeck in drei einzigartige Bereiche verwandeln: Main Area mit DJ Steve Klaasen und DJ Freddy Fresh. Das DJ Duo wird die Tanzfläche mit den besten Beats der Szene zum Beben bringen.

House Floor mit DJ Weidti: Für die Liebhaber elektronischer Klänge und grooviger Beats. Schlager Area mit Radiomoderator Michael Wittig: Ein Rückblick auf die größten Schlagerhits, die für Stimmung sorgen werden.

Tickets sind erhältlich unter www.mediaconsult.ticket.io oder www.luebeck-ticket.de sowie an allen bekannten Vorverkaufsstellen.

❑ Karten gewinnen kann, wer uns am Sonnabend oder Sonntag, 2. oder 3. März, unter Telefon 0137/ 800 36 14 anruft. (Telemedia interactive GmbH; Kosten pro Anruf 0,50 Euro aus dem deutschen Festnetz und aus dem Mobilfunknetz).

Dach Solar GmbH

PHOTOVOLTAIK
vom Fachbetrieb vor Ort

ALLES AUS EINER HAND

- ✓ individuelle Fachberatung
- ✓ fachgerechte Montage
- ✓ zuverlässig und kostengünstig
- ✓ schnell und professionell

Rudolf-Diesel-Str. 22, 23617 Stockelsdorf | 0451-120 150-0
info@dachsolar.de | www.dachsolar.de

Wolle und Hobby
Lübeck GmbH & Co. KG

Strickgarn

50% Baumwolle
50% Viskose

2,95

50g 5,95
1kg = 59,00

Lübeck, Fleischhauerstr. 64-74,
Tel.: 04 51 / 7 07 24 11
Mo.-Fr. 9-18:30 Uhr, Sa. 10-16 Uhr
www.wolleundhobby.de

Bestattungsinstitut Friedrich-W. Zunft
Friedhofsallee 1a, 23554 Lübeck

Wir sind täglich 24 Stunden für Sie erreichbar.
Tel. 04 51 / 49 12 32

Erd- u. Feuerbestattungen auf allen Friedhöfen
Waldbestattungen
Seebestattungen

Bestattungsvorsorge und Beratung kostenlos

Gold & Silber

Wir zahlen hohe Preise für Besteck und Schmuck, Brillanten und Uhren, Münzen, Zahngold und Bernstein

ANTIK & KUNST
Breite Str. 4 neben der Schiffergesellschaft
direkt am Koberg
☎ 7 25 56 • Gutachten
Suche BRIEFMARKEN sowie alte Orden und Bilder
www.goldankauf-dose.de

O. C. KATRE-SCHMUCK

Wir kaufen:
Gold, Silber, Palladium, Platin, Schmuck, Diamanten, Zahngold, Bernstein, Luxusuhren

MÜHLENSTR. 19 • LÜBECK ☎ 0451/9 89 89 29

Koki-Vorstellung mit Regisseurin

BAD SCHWARTAU. Die Geschichte einer lebenslangen Liebe erzählt der Film „Für immer“ (D 2023), den das Kommunale Kino Bad Schwartau am Dienstag, 5. März, im Movie Star Kino am Eutiner Ring zeigt. Die Regisseurin Pia Lenz kommt zur Filmpräsentation und freut sich auf einen angeregten Austausch mit dem Publikum im Anschluss.

Die Glieder sind schon steif, Dieter muss die Flasche Rotkäppchen-Sekt abstellen und seiner Frau Eva

vom dem Sofa aufhelfen. Aber dann tanzen sie, Silvester 2022, nach 69 gemeinsamen Jahren, bei der Mitte 80.

Zwei Menschen, die es geschafft haben, ihr Leben zu teilen – trotz mancher Krise. Im Winter 1952 haben Eva und Dieter Simon das erste Mal miteinander getanzt. Regisseurin und Grimme-Preisträgerin Pia Lenz begleitet das Paar fünf Jahre lang an ihrem Lebensabend. Ihr behutsamer, nie ins Sentimentale ab-

gleitende Dokumentarfilm will dem Geheimnis ihrer jahrzehntelangen Liebe nachspüren – wie sie beginnt, fortbesteht und sich bewahren lässt – vom ersten Kuss bis zum letzten gemeinsamen Augenblick. Dank alter Fotos, Briefe und Tagebucheinträge, denen Nina Hoss ihre Stimme leiht, erhält er humorvolle und schonungslos ehrliche Einblicke in das Innenleben ihrer Beziehung.

Das Portrait, das Lenz von Liebe des miteinander alt gewordenen

Paars zeichnet, ist voller Würde, Weisheit und Respekt. „Ein Film für jede Generation: poetisch, witzig, lebensklug und tröstlich: man schaut versöhnlicher auf manch erlebte Liebesmüh!“ , so Anne Rahe vom Koki.

❑ Der Film startet um 20.15 Uhr. Der Eintritt kostet sieben Euro, Koki-Mitglieder zahlen 4,50 Euro. Kartenvorverkauf unter www.koki-bad-schwartau.de.

AUTO ADAM kauft
fast jeden Pkw & Lkw
auch defekt, Unfall-/Totalschaden
Sofort Bargeld, prompte Abmeldung u. Abholung
24-Std.-Tel.-Service, auch sonntags

Rufen Sie an,
04 51 / 57010
HL, Roggenhorster Straße 13
www.AUTO-ADAM.de

markilux
Aktion Winterpreise

Einen weißen Winter können wir nicht versprechen.
Aber einen coolen Sommer.

Fiergolla
Sonnenschutz und Sicherheit
04 51 / 55 0 22 • www.fiergolla.de

Rolli-Taxi
610 29 29

KÜSTENFISCHER.DE

DIE JOBBÖRSE FÜR DEINEN TRAUMJOB.

Lübsche Polsterwerkstatt
Polsterarbeiten aller Art
Wir polstern/beziehen Ihren Autositz/ Boot (Stoff u. Leder) wieder auf.
Bodenbeläge und Gardinen
Handy 0179/3 41 53 63

SCHMELZER HÖRSYSTEME

WELTTAG DES HÖRENS
AKTIONSTAG am 04.03.2024

JETZT AUF ZUM KOSTENLOSEN HÖRCHECK!

Kommen Sie am 04.03.24 zum „Welttag des Hörens“ in eines unserer Fachgeschäfte und lassen Sie im Rahmen der Präventionskampagne Ihre Ohren in wenigen Minuten unverbindlich überprüfen!

DAS LEBEN GEHÖRT GEHÖRT!

Lübeck ☎ 0451 - 613 058 23
Stockelsdorf ☎ 0451 - 880 515 95
Travemünde ☎ 04502 - 88 69 900
Schlutup ☎ 0451 - 450 563 20
Bad Schwartau ☎ 0451 - 709 852 50

www.schmelzer-hoersysteme.de

Versammlung der Gemeindewehr

STOCKELSDORF. Die Jahreshauptversammlung der Gemeindefeuerwehr Stockelsdorf findet am Montag, 4. März, im Feuerwehrhaus der Freiwilligen Feuerwehr Stockelsdorf, Bohnrader Weg 4a, statt. Beginn ist um 19.30 Uhr.

Trauer-Café öffnet am Donnerstag

BAD SCHWARTAU. Das Trauer-Café des Fördervereins wohnortnahe Palliativversorgung öffnet wieder seine Türen. Und zwar am Donnerstag, 7. März, im Gemeindezentrum an der Christuskirche (Auguststraße) in Bad Schwartau. Bei Kaffee und Kuchen gibt es die Möglichkeit, in der Zeit von 15.30 bis 17.30 Uhr, mit einer ausgebildeten Trauerbegleiterin ins Gespräch zu kommen.

Vortrag: Stockelsdorf unter dem Hakenkreuz

STOCKELSDORF. Die Gemeinde Stockelsdorf lädt am Donnerstag, 7. März, um 18 Uhr in der Gemeindebücherei Stockelsdorf, Ahrensböcker Straße 78, zu einem besonderen Vortrag. Unter dem Titel „Stockelsdorf unter dem Hakenkreuz - 1931-1934“ wird Marco Eggert spannende Einblicke in eine bedeutsame Periode der Geschichte geben. Mithilfe von Archivmaterial, historischen Zeitungsartikeln und Fotografien aus dieser Zeit vor dem zweiten Weltkrieg wird er die Ereignisse und Entwicklungen in Stockelsdorf beleuchten. Der Vortrag bietet die Möglichkeit, mehr über die Geschichte und die Auswirkungen des Nationalsozialismus in der Region zu erfahren.

Kinderspaß mit Trommeln, Tanzen und Turnen

Am 2. und 3. März lädt die Stadt Bad Schwartau zu zwei Kinder-Aktionstagen in die Krummlandhalle.

BAD SCHWARTAU. Erstmals richtet die Stadt Bad Schwartau ein Indoor-Kinderfest aus. Unter dem Motto „Kinderspaß in der Krummlandhalle“ geht es am Wochenende, 2. und 3. März, mit Sicherheit in den beiden Hallen an der Schulstraße turbulent zu.

Die Situation für Kinder ist in diesen Wochen eher bescheiden. Draußen ist grau und feucht. Spielplätze und Freiflächen sind überflutet und häufig nicht nutzbar. Abgesehen von der jüngsten Faschingsfeier des Gemeinnützigen Bürgervereins herrscht derzeit zudem eher absolute Veranstaltungslaute. Genau vor diesem Hintergrund hat Bad Schwartaus Veranstaltungsmanagerin Henriette Janßen die Idee für ein Indoor-Kinderfest im ersten Quartal des Jahres entwickelt.

TURNPARCOURS MIT DEM VfL

Gemeinsam mit hiesigen Vertretern von Vereinen hat Henriette Janßen ein Programm zusammengestellt. Als erste Mitstreiterin konnte Sarah Schneider vom VfL Bad Schwartau ins Boot geholt werden. Die Tanzlehrerin und Spartenleiterin wird gemeinsam mit ihrem Team und der Elternschaft am Sonnabend und Sonntag einen aktionsreichen Turnparcours in der Sporthalle



Die Musikpädagogen von Trommelapplaus werden bis zu 80 Kinder gleichzeitig in ihren Workshops einbeziehen. Foto: Trommelapplaus, hfr

aufbauen und in der Mensa für das leibliche Wohl sorgen. Henriette Janßen: „Wer mittunren möchte, sollte Sportschuhe mitbringen oder geht Sockfuß über den Parcours.“ Zudem gibt es Informationsstände und Mitmachaktionen der Lebenshilfe Ostholstein.

TROMMELAPPLAUS, TANZPERFORMANCE UND FLOHMARKT

Auch in der benachbarten Krummlandhalle wird es turbulent. Dort wird das Musikprojekt „Trommelapplaus“ aus Ham-

burg am Sonnabend das Programm in erster Linie gestalten. Alle halbe Stunde wird es dort einen 30-minütigen Trommelworkshop geben. Bis zu 80 Kinder können dabei gleichzeitig mitmachen. „Lautstärke, Rhythmus und Freude sind garantiert“, verspricht Henriette Janßen, die auch die Sparkasse Holstein als Sponsor der kostenlosen Veranstaltung gewinnen konnte. In den Trommelpausen wird der VfL mit Tanzperformances die Wartezeit verkürzen.

Am Sonntag übernimmt das Jugendzentrum „Alte 12“ das

Kommando in der Krummlandhalle. Unterstützung kommt zudem von der Jungen Volkshochschule, die über ihre Angebote informiert und auch Aktionen vorbereitet hat. Im Mittelpunkt des sonntäglichen Programms steht ein Kinderflohmärkt. Anmeldung für einen Verkaufsstand ist unterwww.unserferienprogramm.de/bad-schwartaumöglich. Alle Aktionen sind kostenfrei. Der „Kinderspaß in der Krummlandhalle“ findet an beiden Tagen in der Zeit von 12 bis 18 Uhr statt.

DIE TERMINE FÜR DEN SOMMER

Die Termine für die Freiluft-Veranstaltungs-Saison hat die Stadt Bad Schwartau indes auch schon festgezurt. So findet noch vor den großen Sommerferien am 23. und 24. Juni ein großes Kinderfest im Kurpark statt. Das Stadt- und Familienfest, das in der Vergangenheit auch viele Besucher aus dem ganzen Umland angezogen hat, ist für das Wochenende 7. bis 9. September vorgesehen. Fest terminiert sind zudem die Bad Schwartauer Kultursonntage im Kurpark. Am 5. Mai lautet das Thema „Schwartau schunkelt“, am 2. Juni „Schwartau singt“, am 7. Juli „Schwartau schwofft“ und am 4. August „Schwartau schnackt“.

Aktion „Sauberes Schleswig-Holstein“

STOCKELSDORF. Die Gemeinde Stockelsdorf ruft zum Frühjahrsputz am Sonnabend, 9. März, von 10 bis 12 Uhr auf, um erneut an der landesweiten Aktion „Sauberes Schleswig-Holstein“ teilzunehmen. Bürgermeisterin Julia Samtleben wird um 10 Uhr am Rathaus starten. Der Frühjahrsputz kann gerne im gesamten Gemeindegebiet durchgeführt werden. Nach der Sammelaktion, um ca. 12.30 Uhr lädt die Bürgermeisterin alle Teilnehmer:innen zu einem Getränk und einer Grillwurst am Rathaus ein, um sich nach der tatkräftigen Unterstützung zu stärken. Die Freiwillige Feuerwehr Stockelsdorf hat sich bereit erklärt die Bewirtung zu übernehmen.

Müllsäcke, Handschuhe und Greifzangen können in begrenzter Zahl vom Bauhof zur Verfügung gestellt werden. Die Ausgabe der Hilfsmittel erfolgt ab 10 Uhr am Rathaus. Aus versicherungsrechtlichen Gründen wird darauf hingewiesen, dass eine Beteiligung an der Aktion „Sauberes Stockelsdorf“ auf eigene Gefahr erfolgt. Der eingesammelte Abfall wird noch am selben Tag an den folgenden Sammelpunkten abgeholt: am Rathaus, Ahrensböcker Straße 7, am Feuerwehrgerätehaus, Schulweg 1, am Feuerwehrgerätehaus, Bäckergang 4, an der Großsporthalle, Rensefelder Weg 6, auf dem Parkplatz Rensefelder Weg, Zugang zum Waldgebiet „ehem. Schießplatzgelände“, an der Erich-Kästner-Schule, Dorfstraße 22, an der Gerhart-Hauptmann-Schule, Breslauer Straße 12

➡ Weitere Infos unter Telefon 0451 4901-213 oder per E-Mail an c.teege@stockelsdorf.de

ANZEIGE

Gesundheitsnachrichten
Thema: Brüchige Nägel

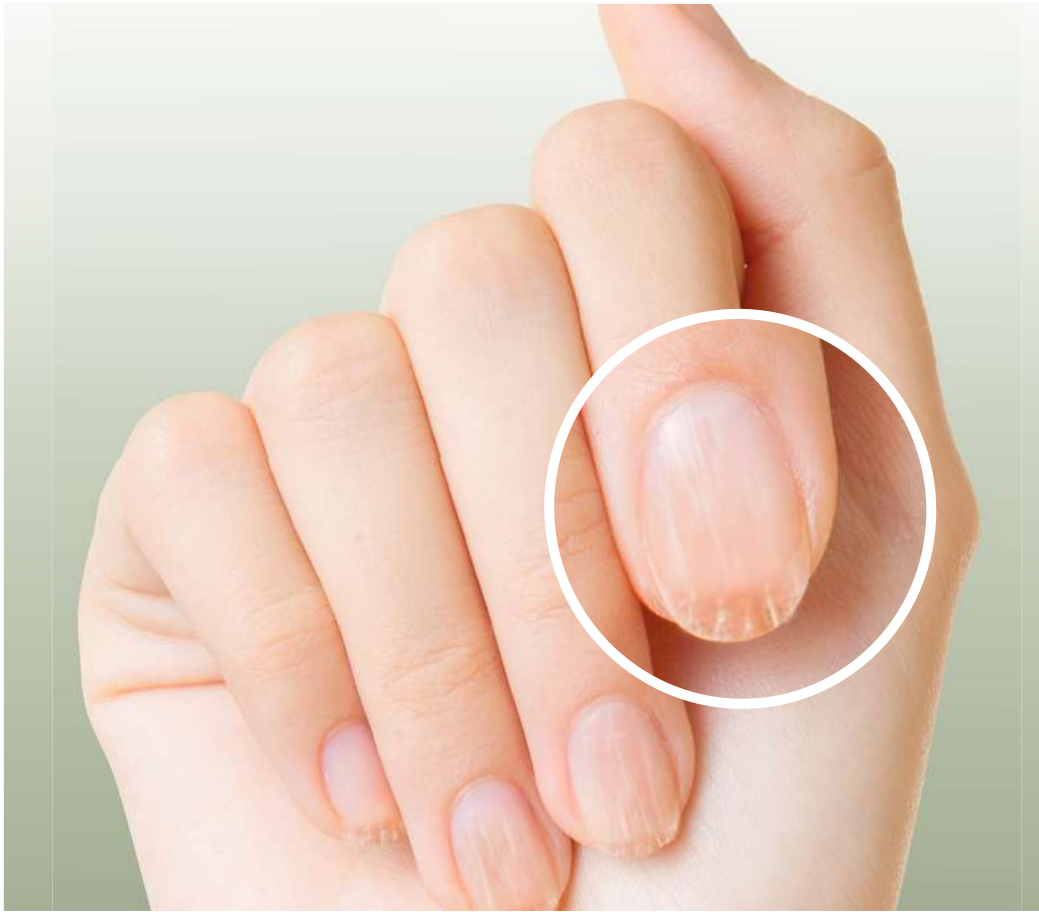

Schöne, feste Fingernägel sind entscheidend für den ersten Eindruck, den wir hinterlassen. Leider sind sie allzu oft brüchig und reißen ein, wodurch sie ungepflegt wirken können. Wir haben uns angesehen, was die Ursache für das Problem ist – und was man dagegen tun kann.

Wer zu spröden oder brüchigen Nägeln neigt, fühlt sich in der Öffentlichkeit oft unwohl. Da kann die Frisur noch so gut

sitzen und das Outfit noch so perfekt passen – die Hände werden lieber versteckt. Problematisch: Oft ist es auch mit den besten Pflegeroutinen oder Tipps aus dem Internet und Bekanntenkreis nicht getan. Denn tatsächlich gibt es zahllose andere Einflüsse, die hinter brüchigen Nägeln stecken können.

So zum Beispiel häufiges Händewaschen bzw. -desinfizieren oder etwa der Kontakt mit Putzmitteln. Auch künstliche Finger-

nägel können langfristig die Hornschicht schädigen und die echten Nägel darunter in Mitleidenschaft ziehen.

Das Problem an der Wurzel packen

Besonders oft ist es aber schlicht eine unzureichende Nährstoffversorgung, die den Nägeln zusetzt. In diesen Fällen braucht es neben äußeren Maßnahmen eine optimierte Versorgung von innen. Österreichische Apotheker empfehlen in diesem Zu-

sammenhang bereits seit Jahren die Dr. Böhm® Haut Haare Nägel Tabletten. Nun sind diese auch in Deutschland erhältlich und begeistern Anwender mit sichtbaren Ergebnissen. Ihre durchdachte Rezeptur setzt mit einer idealen Kombination von Inhaltsstoffen dort an, wo äußere Nagelpflege nicht hin kommt: in den Nagelwurzeln.

Sinnvolle Inhaltsstoffe

Bei den Haut Haare Nägel Tabletten von Dr. Böhm® ist besonders der hohe Anteil an Goldhirse hervorzuheben. Dabei handelt es sich um einen natürlichen Silizium-Lieferanten (siehe Infobox), der bereits im Mittelalter nicht ohne Grund unter dem Namen „Schönheitskorn“ verwendet wurde. Weitere Inhaltsstoffe sind etwa MSM (ein natürlicher Schwefel) für bruchfeste Nägel sowie das „Schönheitsvitamin“ Biotin, das die Einlagerung des Schwefels in die Nagelplatte zusätzlich unterstützt.

Ideal versorgt

Wichtig zu wissen: Während es zwar möglich ist, diese Nährstoffe auch über die Nahrung zuzuführen, sind die nötigen Mengen dafür kaum in einem realistischen Speiseplan zu verwirklichen. Die Verwendung eines hochwertigen Nahrungsergänzungsmittels wie Dr. Böhm® Haut Haare Nägel erhöht die Erfolgchancen hier deutlich. Empfehlenswert ist in jedem Fall eine Anwendung über zumindest 2–3 Monate. So lange brauchen die Nägel etwa, um sich vollständig zu regenerieren.

Wichtig:

Bestehen Sie auf das Original – falls nicht vorrätig, bestellt Ihre Apotheke Dr. Böhm® Haut Haare Nägel gerne für Sie!

* Borel A et al. Effect of oral intake of choline-stabilized orthosilicic acid on skin, nails and hair in women with photo-damaged skin. Arch Dermatol Res 2005; 297 (4): 147-53.

Mag. Dirk Meier,
Nährstoff-
Experte

Silizium – Warum ist es so wichtig für feste Nägel?

EXPERTEN-WISSEN

Silizium arbeitet im Körper wie ein Feuchtigkeitsspeicher – so auch in den Nägeln. Dadurch trocknen diese weniger schnell aus und werden nicht spröde bzw. brechen ab. Eine Studie zeigt: Nach mehrwöchiger Einnahme von Silizium erhöhte sich die Bruchfestigkeit der Nägel deutlich.*

FESTE NÄGEL

DR. BÖHM® QUALITÄT
ÜBER 50 JAHRE
ERFAHRUNG
AUS DER APOTHEKE

DA VERTRAUE ICH GANZ AUF DR. BÖHM!

Nahrungsergänzungsmittel **PZN: 15390975**

- ✓ Silizium aus der Goldhirse als Feuchtigkeitsspender für die Nägel
- ✓ MSM + Biotin für die Bruchfestigkeit

drboehm-info.de

Dr. Böhm®

Marode Schul-Pavillons werden abgerissen

Am Leibniz-Gymnasium ist ein Ersatzneubau für rund 3,4 Millionen Euro geplant.

BAD SCHWARTAU. Die Glas-scheiben sind beschlagen. Holz-fenster und Holztüren sind sicht-bar morsch. Die WC-Anlagen in den beiden Schul-Pavillons auf dem Areal des Leibniz-Gymna-siums sind seit Monaten gesperrt. „Die Toiletten sind außer Betrieb“ steht dort auf großen Zetteln. An den Wänden sind überall Risse zu erkennen. Und in einem Klassen-raum gibt es einen so großen Spalt in der Wand, dass darin eine ganze Hand verschwinden kann. „Der Zustand der beiden Ge-bäude ist schon besonders“, um-schreibt Schulleiter Johannes Matlok vorsichtig die Situation. Dabei wurde sogar vor einiger Zeit ein Lehrerkollege durch ein herabfallendes Oberlicht leicht verletzt. Matloks Stellvertreter Oliver Brüning wird entsprechend schon etwas deutlicher. „Ich bin seit 18 Jahren an der Schule, und genau so lange sind die Pavillons schon abgängig“, berichtet Brü-nung. Nun sind die Tage der bei-den Pavillons, die vier Klassenräu-me beherbergen, gezählt. Die maroden Flachdachbauten wer-den durch einen zweigeschossi-gen Neubau ersetzt. Die entsprechende Neubauplä-ne wurden jüngst von den Archi-tekten Daniela Groth und Jens-Peter Kasbohm im Ausschuss für Bauwesen und Stadtplanung präsentiert. Das Geschäftsführer-Duo des beauftragten Büros GPK



Die Pavillons am Leibniz-Gymnasium in Bad Schwartau sind reif für den Abriss, sagt nicht nur Schulleiter Johannes Matlok. Foto: Sebastian Prey

Architekten aus Lübeck stellte den Vorentwurf vor. Die Kosten für den Neubau werden auf rund 3,4 Millionen Euro taxiert. 2022 wurden die Kosten seitens der hiesigen Bauverwaltung noch auf rund 1,9 Millionen Euro ge-schätzt. Der Neubau, der auch eine Photovoltaikanlage aufs Dach bekommt, soll aber nicht nur qualitative, sondern auch räumli-che Verbesserungen mit sich brin-gen. Derzeit befinden sich in den beiden eingeschossigen Gebäu-

den jeweils zwei Klassenzimmer, die von der Schule genutzt wer-den. Schulleiter Matlok: „Wegen der ruhigen Lage werden hier gerne in der Oberstufe Klausuren geschrieben.“ In dem geplanten zweigeschossigen Neubau sollen künftig neben barrierefreien WC-Anlagen, Abstellräumen und einer Teeküche dank einer mobi-len Trennwand sogar fünf Klas-senräume entstehen. Bürger-meisterin Katrin Engeln (Grüne) erläutert: „Die Räume können so auch für andere Veranstaltungen

von der Kreismusikschule oder zum Adventsbasteln mit Eltern genutzt werden.“ Der Raumbedarf am Leibniz-Gymnasium wird in den nächsten Jahren weiter wachsen. Insbe-sondere vor dem Hintergrund, dass die Gymnasien zu G 9 zu-rückkehren. „Da gibt es gleich einen zusätzlichen Bedarf von drei bis vier Klassenräumen“, er-klärt Schulleiter Matlok. Zudem haben sich die Anforderungen verändert. Unlängst wurde schon ein zweiter Informatikraum ein-gerichtet.

ABBRUCH DER PAVILLONS NOCH IN DIESEM JAHR

Einstimmig gab der Fachausschuss die Empfehlung, die prä-sentierten Pläne zeitnah umzu-setzen. Insbesondere vor dem Hintergrund, dass die seit Jahren diskutierte Sanierung und Erwei-terung der Grundschule Clever-brück immer noch nicht gestartet ist. „Da muss es nun auch endlich vorangehen“, sagte der Aus-schussvorsitzende Andreas Marks (CDU), der sich aber auch erleichtert zeigte, dass es nun am Leibniz-Gymnasium zügig wei-tergeht. Schulleiter Matlok jedenfalls rechnet fest damit, dass der Abbruch der Pavillons zeitnah erfolgt und der Neubau spätestens zum Schuljahr 2025/2026 steht.

Geschäftswelt

– Anzeige –

KÜCHEN-KOMMUNIKATION MIT KÜCHEN-STYLE

Gut vernetzt mit Miele

Smart Home ist mittler- weile viel mehr als ein Schlagwort der Digita- lisierung: Es steht für die Vereinfachung des Alltags. Mit dem System Mie- le@home etwa lässt sich das Potenzial der Ge- räte voll ausschöpfen. Die intelligente Technik lässt sich ganz einfach und sicher vernetzen. Die Bedienung erfolgt über die Miele App, per Sprachsteuerung oder durch die Integration in bestehende Smart Home Lösungen. WLAN-Router und Miele Cloud sorgen für die Vernetzung. Und weil die Entwicklung in diesem Bereich rasant

voranschreitet, gibt es im- mer wieder neue Features bzw. Upgrades. Informationen gewünscht? Genau damit beschäftigt sich unser Blogbeitrag auf <https://kuechenstyle.de/blog>. Scannen Sie den QR-Code ein oder besuchen Sie uns.



Taschenmacherstraße2
23556 Lübeck
www.kuechenstyle.de
info@kuechenstyle.de
Tel. 0451 - 296 382 88

Herzenssache

Über das eigene Leben hinaus Gutes tun. Mit Ihrem **Testament** zugunsten der Deutschen Herztiftung helfen Sie, die Herzforschung zu fördern und Leben zu retten. Im Ratgeber *Testament mit Herz* erfahren Sie unter anderem, warum Sie ein Testament machen sollten, wie Sie es verfassen und wie Sie steuerliche Vorteile nutzen.



Zum kostenlosen Download des Ratgebers



www.herztiftung.de

Telefon 069 955128-0

Frühlingsreisen zu Knüllerpreisen

Mit modernen Fernreisebussen ab Lübeck, Bad Schwartau und Eutin

Buchungshotline: 0 45 21 - 77 93 70

Code: RB 09_6

REISEBÜRO GmbH
Behrens

Buchbar auch im Internet:



SCAN ME

5-Tage Reise



Ostergenuss im Elsass mit Erlebnis Schwarzwald

Traditionsreiches Fachwerkhôtel mit Halbpension

Leistungen: • Fahrt im modernen Fernreisebus • 4 x Übern. im komfortablen Traditionshotel in Kehl-Kork auf deutscher Seite • alle Zimmer mit Bad o. DU/WC, TV, Tel. • Begrüßungsgetränk • 4 x Frühstücksbuffet • 4 x Abendessen als 3-Gang-Menü • großer Panoramaausflug nach Straßburg mit Reiseleiter • große Tagesfahrt „Elsässische Weinstraße“ • Schwarzwald-Rundfahrt mit Reiseleitung

Reisetermin:

• 28.03. – 01.04.2024

pro Person im DZ
nur € **419,90**

2-Tage Reise



Die Schlager Nacht des Jahres in Berlin

Deutschlands große Schlager-Party mit den absoluten Superstars

Leistungen: • Fahrt im modernen Fernreisebus • direkte Anreise zur Waldbühne Berlin • Hotel-Check-Inn nach Veranstaltungsende • 1 x Übern. im First-Class Estrel Hotel in Berlin • Frühstücksbuffet • Sitzplatz Eintrittskarte PK 3 • große Stadtrundfahrt in Berlin • City-Tax

Stars: DJ Ötzi, Michelle, Vanessa Mai & Wolkenfrei, Ben Zucker, Mickie Krause, Oli P., Voxclub, Anna-Maria Zimmermann, Michael Holm, Lucas Cordalis, Sarah Engels, Vincent Gross

(Angaben ohne Gewähr / Änderungen möglich)

Reisetermin:

• 01.06. – 02.06.2024

pro Person im DZ
nur € **269,90**

EZ-Zuschlag: € 69,-

4-Tage Reise



Ostern in Stettin

Osterstimmung an See und Hafen

Leistungen: • Fahrt im modernen Fernreisebus • 3 x Übern. im First-Class-Hotel Radisson BLU zentral in Stettin • alle Zimmer m. Bad o. DU/WC, Föhn, TV • 3 x Frühstücksbuffet • 2 x Abendessen als 3-Gang-Menü oder Buffet • 1 x Oster-Dinner mit verschiedenen Osterleckereien • Stadtführung Stettin • Ausflug „Pommersche Ostseelandschaften“ mit Reiseleitung

Reisetermin:

• 29.03. – 01.04.2024

pro Person im DZ
nur € **419,90**

4-Tage Reise



Traumhafter Thüringer Wald

Erlebnisreise für Genießer und Entdecker

Leistungen: • Fahrt im modernen Fernreisebus • 3 x Übern. im AHORN Berghotel in Friedrichroda • 3 x Frühstücksbuffet • 3 x Abendbuffet • alle Zimmer mit Bad o. DU/WC, TV, Tel., Föhn • Stadtführung und Freizeit in Erfurt und Weimar • große Thüringer Waldrundfahrt mit Reiseleiter • Rückreise mit Besuch von Eisenach

Reisetermine:

• 15.04. – 18.04.2024

• 17.06. – 20.06.2024

pro Person im DZ
nur € **359,90**

EZ-Zuschlag: € 99,-

4-Tage Reise



Tulpenrausch & Prinsengracht

Keukenhof – der schönste Frühlingspark der Welt
Grachtenrundfahrt in Amsterdam • Hotel mit Halbpension

Leistungen: • Fahrt im modernen Fernreisebus • 3 x Übern. im komfortablen Hotel in Hilversum • alle Zimmer m. Bad o. DU/WC, Tel., TV • 3 x Frühstücksbuffet • 3 x Abendessen als 3-Gang-Menü oder Buffet • Eintrittskarte Keukenhof Lisse (Tageskarte) • Stadtführung Amsterdam • Grachtenfahrt Amsterdam • Besuch einer Diamantenschleiferei in Amsterdam • Besuch einer Käseerei • City-Tax

Reisetermin:

• 29.03. – 01.04.2024

pro Person im DZ
nur € **599,90**

EZ-Zuschlag: € 219,-

4-Tage Reise



City-Schnäppchen: Prag „de Luxe“

Die „Goldene Stadt“ mit Top-Hotel und Stadtführung

Leistungen: • Fahrt im modernen Fernreisebus • 3 x Übern. im First-Class-Hotel „NH Prague City“ • alle Zimmer m. Bad o. DU/WC, TV, Föhn, Klimaanlage • 3 x Frühstücksbuffet • Stadtführung mit Reiseleitung • Freizeit zum Stad- und Shoppingbummel

zubuchbar: • Moldau-Schiffahrt inkl. warm/kalten Abendbuffet p. P. € 35,-

Reisetermine:

• 18.04. – 21.04.2024

• 02.05. – 05.05.2024

pro Person im DZ
nur € **349,90**

EZ-Zuschlag: € 219,-

Reiseveranstalter: Reisebüro Behrens GmbH • Riemannstraße 26 • 23701 Eutin | Telefon: 04521-779370 • E-Mail: info@behrens-reisen.de

Mindestteilnehmerzahl 30 Personen. Für Mobilitätseingeschränkte Personen nicht geeignet. Bei Auslandsreisen Personalausweis erforderlich. Falls nicht ausdrücklich erwähnt, sind evtl. Touristaxen und Eintrittsgelder nicht im Reisepreis enthalten.

Weitere Informationen: AWO-Kreisverband Lübeck
Große Burgstr. 51, 23552 Lübeck
Tel.: 0451 - 79 88 4-16
t.stender@awo-kreisverband-luebeck.de

FINDE DEINEN TRAUMJOB IM NORDEN

KÜSTENFISCHER.DE



Mühlenbergklinik
Holsteinische
Schweiz

**Mitarbeiter*in
Rezeption (m/w/d)**

Vollzeit/Teilzeit
Malente

Theater Lübeck
gGmbH

**Assistent:in der
Technischen
Direktion (m/w/d)**

Vollzeit
Lübeck

Mühlenbergklinik
Holsteinische
Schweiz

**Gesundheits- und
Krankenpfleger/in
(m/w/d)**

Vollzeit/Teilzeit
Malente

MTB-Market GmbH
& Co. KG

**Verkaufsberater
(m/w/d)**

Vollzeit
Lübeck

Autohaus Ahrensböck
GmbH

**Auszubildende
KfZ-Mechatroniker
(m/w/d)**

Ausbildung
Ahrensböck

Stadtwerke Lübeck
Mobil GmbH

Busfahrer (m/w/d)

Vollzeit
Lübeck

Sparkasse
zu Lübeck AG

**Bankkauffrau/-
mann (w/m/d)**

Ausbildung
Lübeck

12.699 Stellen
und 6.200
Arbeitgeber
warten auf
Dich.



Hansestadt LÜBECK



Wir stellen ständig für alle Stadtteile ein:

Reinigungskräfte (23,50 Std./Woche)

für den Bereich Gebäudemanagement für die Unterhaltsreinigung in Schulen, Kitas und Verwaltungen.

- Nachtdienst, Nachmittags- und Abenddienst sowie wohnortnaher Einsatz möglich
- mobile Teamarbeit möglich (mit Hol- und Bringservice vom Wohnort)
- mehrere Einsätze am Tag möglich wenn gewünscht
- Unterstützung beim Grundreinigerteam am Nachmittag möglich (mit höherer Entgeltzulage)
- unbefristete Einstellung nach 12 Monaten möglich
- Jahressonderzahlung (Weihnachtsgeld) garantiert und Leistungsprämien möglich
- Mehrstundenauszahlung oder Freizeitausgleich
- Begrüßungsgeschenk, interkulturelle Arbeitsatmosphäre, Reinigungspläne in Fremdsprachen vorhanden

Entgeltgruppe 1 TVöD - Kennziffer 001 / 2024

Näheres zu den Aufgaben finden Sie unter www.luebeck.de/jobs oder unserem Karriereportal (stadt.luebeck@jobs.de).

Mehr Informationen erhalten Sie über reinigungsdienste-gmhl@luebeck.de oder telefonisch unter 0451-1226271, Herr Eiring bzw. unter 0451-1221902, Frau Brummerloh.

Ausdrücklich begrüßen wir es, wenn sich Menschen mit Migrationshintergrund bei uns bewerben.

Wir suchen Sie!



*Wollen Sie endlich gutes Geld verdienen?
Suchen Sie freundliche Kollegen?
Mögen Sie eigenständiges Arbeiten?*

Dann kommen Sie in unser Team als:

- Handwerker/in jeglicher Art
- KFZ Meister/in
- Kaufm. Mitarbeiter/in im Service
- Kaufm. Sachbearbeiter/in
- Mitarbeiter/in Buchhaltung
- Lagerist/in
- Mitarbeiter/in ungelernt

Und nutzen Sie unsere Altersvorsorge und kostenlosen Mitarbeiter Förderungen, in unserem Unternehmen
Bewerben Sie sich jetzt:
E-Mail reicht !

katja.michaelis@spiertz.group

Caravan & Reisemobil Center Reinfeld

Reinigungskraft (m/w/d)

3x wöchentl. vormittags (gesamt 8 Std.) in Lübeck gesucht.

Führerschein erforderlich

Firma Alkiewicz,
☎ 0175/1626262

Podologin/med. Fußpflege gesucht.
Praxis: ☎ 0160 - 2788520

Suche Arbeit im Bereich der Badezimmer-Sanierung - Fliesen, Mauern, Klempnern
Malern. ☎ 0157 - 8783 8999

Su. Mitarbeiter Gartenpfl. (m/w/d) m. FS,
Firma Willemeit ☎ 0171- 5213822

„Danke für alles!“



www.sos-kinderdoerfer.de



Seestraße 58,
23911 Salem
☎ 04541 84261
☎ hofkaiser.de

Wir suchen für die kommende
Spargelsaison 2024

VERKÄUFER
(M/W/D)

für unsere Spargelverkaufsstände

**Timmendorf familia
Neustadt familia
Lübeck Citti-Park**

Bewerben Sie
sich jetzt unter:
hofkaiser.de



STELLENMARKT

Wir sind ein leistungsstarkes familiär geführtes Filialunternehmen im Textileinzelhandel mit 7 Häusern und über 270 Mitarbeitern

Liegen Ihnen Mode, Verkauf, Warenpräsentation und stilsichere Beratung im Blut? Dann passen Sie hervorragend in unser Team!

Verkäufer für Schuhe (m/w/d)

gerne auch als Quereinsteiger!

Ihre Benefits bei uns:

- 3-4 Tage Woche, flexible Arbeitszeit, 30 Urlaubstage
- arbeitnehmerfreundliche Öffnungszeiten
- Festgehalt + umsatzabhängige Prämie
- Urlaubs- und Weihnachtsgeld
- betriebliche Altersvorsorge, Personalrabatt



Bewerbung bitte
per E-Mail an personal@holtex.de
oder schriftlich/persönlich

23560 Lübeck-Moisling, August-Bebel-Straße 25-29
weitere Infos erhalten Sie von Herrn Brewitz ☎ 0451-29 29 90



Die Kulturstiftung Hansestadt Lübeck
sucht zum nächstmöglichen Zeitpunkt



LÜBECKER
MUSEEN

**eine:n Sachbearbeiter:in
für Buchungscoordination und Vertrieb**
in Teilzeit (20 Std/Woche) und unbefristet.

Sie haben eine kaufm. Berufsausbildung bzw. Erfahrungen im Bereich Tourismus, Reiseverkehr, Veranstaltungen oder Hotels? Kundenberatung, Arbeit am Computer und Organisationsaufgaben liegen Ihnen? Dann freuen wir uns auf Ihre Bewerbung.

Die vollständige Stellenausschreibung finden Sie unter
www.die-luebecker-museen.de/jobs

Berkenthiner Dorfbackstube

Ratzeburger Str. 2, 23847 Kastorf
**Für unseren Wochenmarkterverkauf in Lübeck und
Bad Schwartau suchen wir eine**

- **erfahrene, freundliche Verkaufskraft** (m/w/d) bevorzugt aus dem Lebensmittelbereich, auf 520-Euro-Basis in Teilzeit.
- **Packer/in** (m/w/d) für unsere Backstube in Kastorf in den Nachtstunden in Voll-/Teilzeit oder 520-Euro-Basis
- **Bäckergeselle** (m/w/d) in Voll- oder Teilzeit

Bewerbung schriftlich oder telefonisch unter: ja-berg@gmx.de,
04501/8927034 (ab Dienstag) oder 01522/2547203



Die LN-Zustell GmbH ist der logistische Dienstleister für die NordBrief GmbH und die Lübecker Nachrichten GmbH. Für unsere Auftraggeber stellen wir Briefsendungen und Tageszeitungen zu.

Wir suchen für den Standort Lübeck einen

Zustellmanager Region Lübeck (d/m/w)

Die Region Lübeck umfasst die Zustellung in der Hansestadt Lübeck und weitere Verbreitungsgebiete. Der Zustellmanager verantwortet die Zustellung von ca. 100.000 Sendungen täglich mit 500 Mitarbeitern.

Ihre Aufgaben:

- Planung, Steuerung und Kontrolle der Zustellung
- Optimierung und Verbesserung der Qualitäts- und Kostensituation
- Forecast, Kapazitäts- und Personalplanung
- Führung und Entwicklung der Betriebsstätten-Leiter und Teamassistenten
- Identifizierung von Prozessschwächen und Entwicklung von Verbesserungsvorschlägen
- enge Zusammenarbeit mit zentralen Fachabteilungen wie Produktion und Qualitätsmanagement

Wir bieten Ihnen:

eine abwechslungsreiche und herausfordernde Tätigkeit sowie einen zukunftssicheren, sehr selbstständigen und verantwortungsvollen Arbeitsplatz.

Wir freuen uns auf Ihre schriftliche Bewerbung (vorzugsweise per E-Mail) unter Angabe Ihrer Gehaltsvorstellung und Ihres frühestmöglichen Eintrittstermins an:

Bewerbung@LN-Luebeck.de
LN Zustell GmbH, Herrenholz 12,
23556 Lübeck

LN Zustell | GmbH

MIT UNS BEWAHREN SIE HALTUNG!

Bewegungsanalyse
vom Experten &
moderne Methoden
der Einlagenfertigung

Mit Kompetenz und Einfühlungsvermögen kümmern wir uns in allen Fragen rund um Ihre Haltung!

Die Bewegungsanalyse ist ein bedeutender Schritt auf dem Weg zur Erhaltung einer gesunden Mobilität. Bei Ostsee-Medizintechnik stehen wir Ihnen mit einer hochmodernen Ausstattung und einem erfahrenen Team zur Seite, um eine umfassende Analyse Ihrer Haltung, Ihres Gangs und Ihrer Laufbewegungen durchzuführen. Dank digitaler, berührungsloser Messmethoden, die auf mehreren Kameras und spezieller Software basieren, können wir präzise Daten erfassen.

Die gewonnenen Erkenntnisse aus dieser Analyse ermöglichen es Ihnen, Ihre Haltung und Bewegungen gezielt zu optimieren. Sei es durch eigenständige Übungen oder mit unserer fachlichen Unterstützung, wir helfen Ihnen dabei, Ihre Mobilität zu verbessern und möglichen Beschwerden vorzubeugen.



HALTUNGSANALYSE

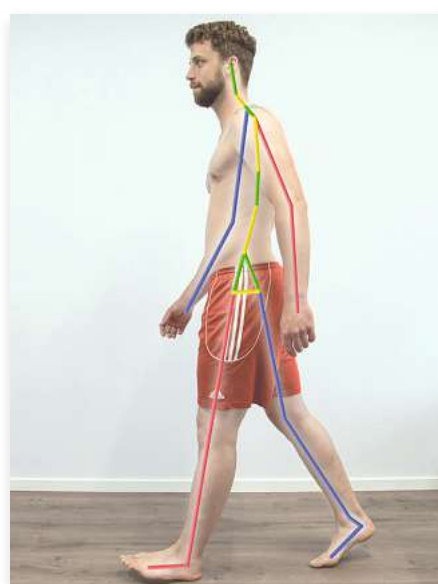

GANGANALYSE

 **OSTSEE MEDIZINTECHNIK**
SANITÄTSHAUS & ORTHOPÄDIETECHNIK



20% RABATT* auf Einlagen!

Die Ergebnisse der Bewegungsanalyse können die präzise Anpassung und Herstellung orthopädischer Einlagen und Prothesen unterstützen.

Denn die detaillierten Informationen, die wir über Ihre Bewegungsmuster gewinnen, ermöglichen es uns, Einlagen und Prothesen noch präziser an Ihre individuellen Bedürfnisse anzupassen.

In unserer Werkstatt für Orthopädie-Schuhtechnik bieten wir neben den traditionellen Herstellungsmethoden auch CAD-gefräste Einlagen an, die auf Basis eines hochpräzisen 3D-Scans Ihrer Füße gefertigt werden. Diese innovative Technologie bietet eine sinnvolle Alternative, insbesondere für Kunden mit komplexen Fußanforderungen, die mit herkömmlichen Einlagen Schwierigkeiten haben.

Die Daten Ihrer individuell angefertigten Einlagen werden bei uns sicher und kostenlos gespeichert, um eine jederzeitige Reproduktion zu ermöglichen. Bei Ostsee-Medizintechnik ist es unser Ziel, Ihnen nicht nur effektive Lösungen für Ihre Fußgesundheit anzubieten, sondern auch einen umfassenden Service, der Ihre Bedürfnisse in den Mittelpunkt stellt.

**Vereinbaren Sie gleich einen Termin
in unserer Zentrale in Lübeck-Genin:
Tel. 0451 - 290 71 50.**

Für Sie vor Ort: Seit fast 30 Jahren sind wir Spezialist im Orthopädietechnik-Handwerk und bieten Ihnen die gesamte Leistungspalette eines Sanitätshauses!



UNSERE STANDORTE IN IHRER NÄHE:

LÜBECK
Estlandring 7
Tel. 0451 290 71 50

NEU

LÜBECK
Schlutuper Str. 7
Tel. 0451 582 412 88

LÜBECK
Moislinger Allee 6b
Tel. 0451 498 25 43

TRAVEMÜNDE
Am Dreilingsberg 7
Tel. 04502 880 97 07

TIMMENDORFER STR.
Birkenallee 1
Tel. 04503 898 98 72

EUTIN
Elisabethstr. 16-18
Tel. 04521 794 18 09

www.ostsee-medizintechnik.de

* Der Rabatt gilt vom 01.03. - 31.05.24 und bezieht sich auf individuell angefertigte Einlagen im Freiverkauf in Kombination mit einer vorab erstellten Ganganalyse und wird bei Kaufabschluß der Gesamtsumme abgezogen.

normal		Vorname der Schneider †	im Vorübergehen			franz. Chan-sonnier † 1978	Figur aus ‚Fidelio‘	italien. Europa-politiker (Roman)	Name vieler Städte in Polen	ehema-liger Schah Persiens	Figur bei Gersh-win	Königin von Preußen	Frauen-kurz-name	Frage-wort	Erfinder der Luft-druck-bremsen	schröf anstei-gend	nord. Unter-welts-göttin	Krank-heits-keim	bayrisch: nein
	Flug							Urlaubs-ziel-vermitt-lung						afrika-nischer ‚Dick-häuter‘					
Ruin, Unglück			ehe					arabi-scher Artikel	Name vieler Zeitun-gen					spani-sche Insel-gruppe	latei-nisch: Erde			illoyal, abtrün-nig	franzö-sisch: man
						bergm. Hebe-gerät	Aristo-kratie			hohe Spiel-karte		ein Erzengel							
billiges Kleid (ugs.)			Idol, Götze			Ehelo-sigkeit der kath. Priester					Bil-dungs-verän-staltung				Gelie-rmittel		ital. Männer-name (Hugo)		
Ab-steige-quartier		wider-sinnig												Zweig des Wein-stocks	voraus-denken				
							großer Eingang									Bruder von Fafnir (Edda)			Männer-name
						griechi-sche Götter-mutter	zur Welt bringen							Sänger der 60er (Paul)			dünel-hafter Mensch	davon-hasten	
nord. Gott der Dicht-kunst	aufroll-bare Vor-hänge	eigen-licher Name Voltaires		Männer-name										Ge-danken-gut	Priester-gewand	ste-hende Gewäs-ser			
Helfer, Mentor																			
				Frische		franz. Filmidol der 60er (Abk.)								ein Adverb		Gewebe-art	englisch: nach, zu		
Tages-heim für Kinder			Schoko-laden-grund-stoff											ersatz-weise	Stelle eines Verbre-chens	Fallen des Meeres-spiegels			Pas-sions-spielort in Tirol
Oper von Alban Berg					ab-handeln												persön-liches Fürwort		
						Währung auf Kuba								erster Hieb (Axt)				Sitz des Denkver-mögens	
Lock-mittel zum Tierfang			befestigtes Kloster auf Kreta		Schrift-steller-verband (Abk.)										US-Schau-spieler (de ...)		gallert-artige Substanz		
Rhöne-Zufluss in Frank-reich	sprinten	euro-päisches Hoch-gebirge					Hotel-hallen							Qua-drille-figur	Meeres-nymphen				leicht löslich
					Haupt-stadt von Montana (USA)	Kfz-Z. Neuen-burg, Schweiz		Tonsilbe	Tempe-ratur-skala	bibli-scher Berg		kleinste Büffel-art	in hohem Maße	japa-nische Münze	Verfall, Zerrüt-tung		Nackten		Film von Steven Spiel-berg
Indianer-pfeilgift		Weg-strecke	ver-güten									Sems Nach-komme			Figur im Musical ‚Kiss me Kate‘		starker Schiffs-flaschen-zug		
					englisch: Auge				Note beim Doktor-examen	dicker imprä-gnierter Wollstoff				Kerb-tier	Stadt am Hellweg	US-Filmstar (Julia)			
Winter-sportart					latei-nisch: Luft	kuba-nischer Tanz im 4/4-Takt					türk. Groß-grund-herr	karibi-scher Insel-staat				eng-lischer Gasthof			Rufname von Onassis
			Abk.: im Jahre		märki-sches Adelsge-schlecht				nicht ausge-schaltet	Geräte-lager					Abk.: Oberin-spektor	Initialen des Malers Gauguin		Abk.: ad acta	
Futtermal		jedoch, während				Berber-volk in der Sahara						süd-deutsch: Haus-flur		ge-rösteter Mais					
Jahres-beginn						Feld-stecher						Können							



Krebs
22.06. - 22.07.

In der Liebe durchbricht ein Herzbube Ihre Gefühls-Distanz, indem er Sie liebevoll unterstützt. Ihr analytisches Gespür hilft Ihnen bei Finanzen und im Beruf weiter.



Skorpion

24.10. - 22.11.

Der dauernde Gefühlsmix bringt Sie durcheinander. Fühlen Sie, was Ihr Herz Ihnen sagt und entscheiden dann! Setzen Sie Ihr Glück aber nicht für ein Strohfeuer aufs Spiel.

R	E	B	E	G	Z	F	T
R	E	A	T	A	W	H	W
E	A	L	O	T	I	U	E
H	U	E	T	H	E	N	N
I	S	R	K	L	S	E	
D	S	P	L	O	M	A	
S	T	E	I	N	G	E	
K	E	D	L	I	V	O	
M	A	S	T	N	R	I	
F	M	O	B	E	N	G	
B	A	S	O	I	N	G	
N	E	S	R	W	I	R	
		W	E	N	I	G	
S	T	A	E	T	S	C	
D	U	E	R	M	E	S	
C	I	T	E	B	K	L	
	S	T	R	O	E	D	



Fische

20.02. - 20.03.

Achtung! Merkur schaltet ab dem 5. März den Rückwärtsgang in den Fischen ein! Für drei Wochen können kleine und große Ärgernisse den Alltag prägen oder es hapert in der Kommunikation.

9	7					3	1	4
					9			
	8	2				9	5	
4		9	6	2		1	7	
				4				
	2	3		7	1	4		6
	4	6				5	3	
			2					
5	9	1					8	2

Lösungen der Vorwoche



4	1	6	5	2	9	8	7	3
7	5	9	3	8	6	2	1	4
2	3	8	1	7	4	9	6	5
6	9	1	2	4	3	7	5	8
5	4	3	7	9	8	6	2	1
8	7	2	6	5	1	3	4	9
1	8	4	9	6	2	5	3	7
9	2	5	4	3	7	1	8	6
3	6	7	8	1	5	4	9	2



Groß ist die Freude bei Schmelzer Hörsysteme über die Auszeichnung. Foto: Urs Spiess

Schmelzer Hörsysteme ist Top-Dienstleister

ANZEIGE

Auszeichnung für das Familienunternehmen wurde in Ahrensburg übergeben.

AHRENSBURG. Mit fast 5000 Bewertungen bei Proven Expert freut sich das Familienunternehmen Schmelzer über die Auszeichnung zum Top-Dienstleister 2023 mit 4,85 von 5 Sternen mit der Note sehr gut. „Authentische Bewertungen sind die wirkungsvollste Werbung der Welt. Uns sind die Beurteilungen unserer Kunden sehr wichtig, ohne ein ehrliches Feedback bleibt man auf der Stelle stehen“, erklären Christoph und Felix Schmelzer. „Weiterentwicklung ist nur möglich mit zufriedenen Kunden. Wir versuchen täglich besser zu werden, in der Beratung, unseren Leistungen und der Qualität im allgemeinen, dabei hilft uns Proven Expert. Das ist ein

Portal das alle Kundenbewertungen bündelt und dokumentiert. Diese kann man jederzeit online nachlesen und sich informieren.“ Im Februar feierte Schmelzer Hörsysteme die Preisverleihung im Schlosshotel in Ahrensburg. Der Laudator Dietmar Winter hielt eine motivierende Rede und übergab den Betriebsleitern der Fachgeschäfte ihre Pokale. „Wir freuen uns sehr über diese Auszeichnung und bedanken uns herzlich bei unseren Mitarbeitern. Ohne den täglichen großartigen Einsatz wären diese Preise nicht möglich gewesen. Ein großer Dank geht auch an unsere treuen Kunden. Durch die vielen positiven Bewertungen wurde uns noch einmal deutlich,

wie viel Vertrauen uns entgegen gebracht wird. Das motiviert uns wirklich sehr und lässt uns niemals still stehen“, so das Familienunternehmen.

Fachgeschäfte in Ihrer Nähe:
Lübecker Innenstadt
Holstenstraße 9
Telefon 0451/ 61 30 58 23
Stockelsdorf
Ahrensböcker Straße 34-36
Telefon 0451/ 8 805 15 95
Travemünde, Vorderreihe 8-9
Telefon 04502/ 8 86 99 00
Schlutup
Mecklenburger Straße 67
Telefon 0451/ 45 05 63 20
Bad Schwartau
Marktwiete 6
Telefon 0451/ 7 09 852 50

Einstimmung auf Ostern

LÜBECK. Der Monat März beginnt in den Bibliotheken der Hansestadt Lübeck mit einer Ostertersuche. Am Dienstag, 5. März, um 15 Uhr lädt die Kinder- und Jugendbibliothek Kindervon vier bis acht Jahren zum gemeinsamen Basteln ein. Gemeinsam mit Anja Ritterhoff, Bastelbuchautorin aus Lübeck, wird bei einer Bastelei die Vorfreude auf den Frühling und Ostern geweckt und jedes Kind kann sein eigenes Osterhuhn aus Papier basteln. Die Veranstaltung ist kostenlos. Um eine Anmeldung unter Telefon 0451/ 122 41 15 oder per E-Mail an kijubi.stadtbibliothek@luebeck.de wird gebeten. Am Mittwoch, 6. März, lädt die Stadtbibliothek Moising, Moisinger Berg 2, um 15 Uhr wieder zur Vorlesestunde für Kinder von etwa drei bis sechs Jahren ein. Vorgelesen werden lustige und mitreißende Ostergeschichten. Die Veranstaltung ist kostenlos und eine Anmeldung nicht notwendig.

Sprech-Training im Frauenwerk

LÜBECK. Das Evangelische Frauenwerk Lübeck-Lauenburg lädt zur Veranstaltung „Natürlich sprechen! Dein Training für einen überzeugenden Auftritt“ mit der Schauspielerin Eva Weissmann, Referentin und Stimmcoach, ein. Diese findet am Montag, 11. März, von 18 bis 21 Uhr im Frauenwerk, Steinrader Weg 11, statt. Anmeldung bis zum 4. März unter Telefon 0451/ 300 86 87 12 oder E-Mail: frauenwerk-hl@kirche-ll.de. Kosten: 15 Euro.

Tagesfahrt

Große Nord-Ostsee-Kanalfahrt

Genießen Sie mit uns die einmalige Atmosphäre des fast 120 Jahre alten stilvollen Raddampfers „Freya“. Viele Erlebnisse erwarten Sie während der Fahrt von Hohenhörn nach Kiel oder umgekehrt, wie z. B. die Schleuse Holtenau, insgesamt 8 Hochbrücken werden durchfahren. Das üppige Brunch-Buffer an Bord inklusive Kaffee, Tee, Saft und Tafelwasser, sowie am Nachmittag ein Kuchen- und Torten-Buffer sorgen für Ihr Wohlbefinden. Inklusive Hin- und Rückfahrt mit dem Bus ab Eutin, Bad Schwartau und Lübeck nach Hohenhörn oder Kiel (je nach Termin)



Termine:
Hohenhörn-Kiel:
● 21.04.24, 06.06.24, 04.07.24, 13.07.24
Kiel-Hohenhörn:
● 30.07.24, 01.08.24

Preis p. P.
119,- €

Tel.: 04521/779 370
Reiseveranstalter: Reisebüro Behrens GmbH, Riemannstr. 26, 23701 Eutin, E-Mail: info@behrens-reisen.de
MTZ: 30 Pers., diese muss bis 2 Wochen vor Anreise erreicht sein. Für mobilitätseingeschränkte Pers. nicht geeignet.

Gardinen SCHLICHTING Unsere Frühlingsangebote

35 %
auf den Nählohn
Ihrer neuen Dekoration

- nicht in bar auszahlabar oder mit anderen Aktionen kombinierbar
- Angebot gilt bis 31.03.2024
- Rabatt nur für Neubestellungen

Rabatt nur gegen Vorlage dieser Anzeige bei der Bestellung

Wir waschen Gardinen

35 %
auf maßgefertigte Plissees,
ausgewählte Kollektion

- nicht in bar auszahlabar oder mit anderen Aktionen kombinierbar
- Angebot gilt bis 31.03.2024
- Rabatt nur für Neubestellungen

Schwartauer Allee 13a-15 · 23554 Lübeck
5 Parkplätze vor den Schaufenstern · Haltestelle Wickede-Str. Linie 1 + 10
Montag - Freitag 10.00 - 18.00 · Sonnabend 10.00 - 13.00
Tel. 0451-43115 · www.gardinen-schlichting.de

BESTPREIS GARANTIE

KNUTZEN HOME

Die mit dem **grünen Haus!** **16 x in Schleswig-Holstein**

IMMER IN IHRER NÄHE UND ONLINE UNTER: WWW.KNUTZEN-HOME.DE

UNSER SERVICE FÜR SIE: EIGENE BODENLEGER, DEKORATEURE UND NÄHERINNEN, LIEFERSERVICE

Das gab's noch nie!

Der Jubiläumskorb 50 Jahre KNUTZEN

- edle Bullaugen • Doppelrollen 360° drehbar • Stoff und Bezüge waschbar • 2-Sitzer • nur solange der Vorrat reicht

~~2.449,-~~
1.398,-
Mitnahmepreis
+ inklusive Abdeckhaube

KNUTZEN HOME **Lübeck**
Osterweide 14 · Tel. 0451 / 50 49 060
luebeck@knutzen-home.de

KNUTZEN HOME **Eutin**
Industriestr. 12a · Tel. 04521 / 79 56 00
eutin@knutzen-home.de

KNUTZEN HOME **Oldenburg in Holstein**
Am Voßberg 8 · Tel. 04361 / 50 63 90
oldenburg@knutzen-home.de

GESUNDHEITS-TIPP

Füße brauchen Aufmerksamkeit

Sie sind jeden Tag auf den Beinen und Ihren Füßen wird viel zugemutet. Dabei sind sie einer der am meisten vernachlässigten Körperteile. Ihre armen Fußsohlen, Zehen und Fersen brauchen ein bisschen Liebe und Pflege. Wir werden Ihnen heute helfen, Ihre podiatrischen Ziele zu erreichen. In diesem Leitfaden gehen wir die gesamte Routine einer adäquaten Fußpflege durch: von der Frage, warum Sie es tun sollten, bis hin zur Frage, wie Sie es tun sollten.

Wie kann ich mich um meine Füße kümmern? Eine einfache Fußpflege-Routine hilft Ihnen, Ihre Füße in gutem Zustand zu halten:

- das Tragen von geeigneten Socken und Schuhen,
- kurze Zehennägel,
- regelmäßige Feuchtigkeitzufuhr für Ihre Füße,
- achten Sie auf rissige Haut, Blasen und Anzeichen einer Infektion.

Rissige und trockene Füße können auch durch den natürlichen Alterungsprozess entstehen. Wenn wir älter werden, arbeiten die Drüsen im Körper nicht mehr so schnell und produzieren mehr Fett. Und ähnlich wie bei der Gesichtshaut verringert sich die Produktion von Elastin, einem Protein, das für die Elastizität verantwortlich ist. Dies führt zu vermehrter Trockenheit. Heiße Duschen und Seifen mit scharfen Chemikalien trocknen die Haut an den Füßen dann nur noch weiter aus.

Sportliche Betätigung kann entscheidend dazu beitragen, dass Ihre Füße gesund und stark bleiben. Regelmäßige Bewegung sorgt für eine gute Durchblutung der Füße, was den Sauer-

stoffgehalt erhöht, Entzündungen verringert und die Heilung fördert. Bewegung stärkt auch die Fuß- und Beinmuskulatur, verbessert das Gleichgewicht und die Stabilität und verringert die Belastung der Gelenke. Insgesamt ist es wichtig, dass Sie sich Zeit für regelmäßige Aktivität nehmen, um Ihre Füße gesund und stark zu halten. Eine gute Kombination aus Aerobic und Dehnungsübungen ist ideal, um die Durchblutung zu fördern, das Gleichgewicht und die Flexibilität zu verbessern und das Risiko von Fußproblemen zu verringern.

Dehnen Sie Ihre Füße: Tägliches Dehnen der Füße ist ein wichtiger Bestandteil zur Erhaltung der Fußgesundheit. Dehnen kann dazu beitragen, Krämpfe und Verspannungen zu vermeiden und sogar das Risiko von Verletzungen durch Überlastung verringern. Einige Dehnungsübungen für die Füße sind:

1. Beugen und Strecken der Zehen: Setzen Sie sich mit ausgestreckten Beinen hin. Beugen und strecken Sie Ihre Zehen für zehn bis zwölf Wiederholungen. Diese einfache Übung kann dazu beitragen, die Muskeln in Ihren Füßen und Zehen zu stärken.
2. Handtuch-Stretch: Legen Sie ein Handtuch so auf den Boden, dass sich ein Ende an der Basis Ihrer

Zehen befindet und das andere zu Ihnen zeigt. Fassen Sie die beiden Enden des Handtuchs und ziehen Sie es sanft zu sich heran, während Sie Ihren Fuß nach hinten zum Schienbein beugen. Halten Sie diese Position 10-15 Sekunden lang und lassen Sie dann los.

Neben der Pflege Ihrer Füße sollten Sie auch auf Ihr Schuhwerk achten, denn auch dieses kann Ihr Gehen und Ihr Gleichgewicht beeinflussen. Ein guter Schuh sollte Ihren Fuß stützen und schützen und eine natürliche Bewegung beim Gehen ermöglichen. Schlecht sitzende Schuhe können Fußprobleme wie Hühneraugen, Schwielen und eingewachsene Zehennägel verursachen. Wenn Sie neue Schuhe kaufen, achten Sie auf:

- ein Obermaterial aus Leder oder atmungsaktiven natürlichen oder synthetischen Materialien mit nahtfreiem Futter
- eine tiefe und geräumige Zehenbox an der Vorderseite des Schuhs, um Druck auf die Zehen und Gelenke an der Seite des Fußes zu vermeiden
- eine gepolsterte und flexible leichte Gummisohle mit guter Griffigkeit
- einen maximal drei Zentimeter hohen und ausreichend breiten Absatz, der für Stabilität sorgt
- Schnürsenkel, Schnallen oder Klettverschlüsse, die den Schuh bequem und sicher am Fuß halten.

Dies sollten Sie vermeiden:

- zu große oder zu kleine Schuhe oder Schuhe mit gequetschtem Fußrücken

- Schuhe zum Hineinschlüpfen
- Glattleder- oder Kunststoffsohlen und dicke Gummisohlen, die

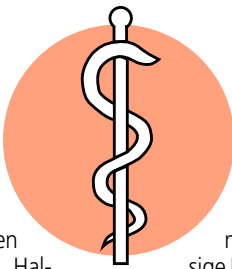

über die Zehen reichen

- hochhackige Schuhe.

Wann Sie einen Podologen brauchen: Häufige Probleme wie Hühneraugen, rissige Haut und eingewachsene

Zehennägel können erfolgreich von einem Podologen behandelt werden. Auch Erkrankungen wie Diabetes oder Durchblutungsstörungen können durch einen Blick auf die Füße erkannt werden.

Wenn Sie an einer Langzeiterkrankung wie Diabetes, Arthritis oder chronischen Durchblutungsstörungen in den Beinen leiden, sind Ihre Füße besonders anfällig. Untersuchen Sie Ihre Füße regelmäßig und gehen Sie zu den vorgeschriebenen Kontrolluntersuchungen. Wenn Sie unsicher sind, ob Ihre Füße eine professionelle Behandlung benötigen, sollten Sie immer einen qualifizierten Podologen Ihres Vertrauens aufsuchen. Er kann Ihnen helfen, Ihre Fußprobleme zu diagnostizieren und Ihre Füße auf den Weg der Besserung bringen.

Das Risiko von Fußkrankheiten lässt sich durch eine grundlegende Fußpflege verringern. Dazu gehört es, die Füße sauber und trocken zu halten, die Zehennägel zu schneiden und Schuhe zu tragen, die gut passen. Barfußlaufen sollte vermieden werden, da dies die Füße anfälliger für Verletzungen und Infektionen macht. Eine ausgewogene Ernährung mit ausreichenden Mengen an Kalzium und Vitamin D trägt ferner zur Gesunderhaltung der Fußknochen bei.

Gesunde Grüße aus den Pinguin-Apotheken

Medienkonsum bei Kindern zu hoch

Initiative „SCHAU HIN!“ klärt auf.

Ob Smartphone, Tablet, Computer oder Spielkonsole – Kinder sind immer früher und alltäglich mit digitalen Medien konfrontiert. Diese bieten ihnen viele Möglichkeiten zum Lernen, Spielen und Entdecken. Allerdings stellt die Digitalisierung Familien auch vor neue Herausforderungen. Experten sehen die Zeit, die Kinder in Lübeck vor dem Bildschirm verbringen, kritisch. Der Medienkonsum ist hier häufig viel zu hoch. In Schleswig-Holstein verbringen bereits 47 Prozent der Vier- bis Sechsjährigen unter der Woche mehr als eine halbe Stunde vor TV, Laptop und anderen digitalen Geräten. Am Wochenende sind es sogar 78 Prozent. Das ergab eine Elternbefragung im Rahmen der AOK-Familienstudie. Der tägliche Medienkonsum für Kinder in dieser Altersgruppe sollte jedoch nach Expertenmeinung eine halbe Stunde nicht überschreiten. „Ein zu hoher und falscher Medienkonsum kann sich nachteilig auf die Entwicklung und Gesundheit von Kindern auswirken. Vor allem dann, wenn die Bewegung dauerhaft darunter leidet, Kinder ihre reale Welt nicht mehr erkunden und soziale Kontakte ausbleiben. Wenn Mädchen und Jungen unbeaufsichtigt nicht altersgerechte Inhalte konsumieren, kann das zudem Ängste auslösen“, sagt AOK-Serviceleiter Reinhard Wunsch.

Kritisch ist der tägliche digitale Medienkonsum der Kinder in Schleswig-Holstein auch in der Altersgruppe der Sieben- bis Zehnjährigen zu sehen. Hier wird der von Experten

empfohlene Wert von einer Stunde täglich deutlich überschritten. Gleich 71 Prozent der befragten Eltern gaben an, dass ihre Kinder diese Werte am Wochenende deutlich überschreiten.

Medienkompetenz ist eng mit dem Thema Gesundheit verbunden. Deshalb ist die AOK bereits seit 2020 Partnerin der bundesweiten Initiative „SCHAU HIN! Was Dein Kind mit Medien macht“ und hat die Kooperation verlängert. „Medienkonsum fängt heute schon im Kleinkindalter an. Deshalb ist es wichtig, Eltern zu sensibilisieren und ihre Medienkompetenz zu stärken. Genau diese wertvolle Arbeit leistet ‚SCHAU HIN!‘ seit vielen Jahren. Wir wollen Eltern dabei unterstützen, gemeinsam mit ihren Kindern einen verantwortungsvollen Umgang zu finden“, so Wunsch. Bereits bei Kindern zwischen drei und sechs Jahren werden wesentliche Grundlagen für die spätere Mediennutzung gelegt. Da Kinder durch Nachahmung lernen, bieten sich gute Chancen, wenn Eltern mit gutem Beispiel vorangehen.

■ **„SCHAU HIN!“ ist eine Initiative des Bundesministeriums für Familie, Senioren, Frauen und Jugend, der beiden öffentlich-rechtlichen Sender Das Erste und ZDF sowie der AOK. Mit einem neuen TV-Spot sollen Familien auf das Angebot aufmerksam gemacht werden. Ebenfalls gestartet: „SCHAU HIN!-Medienkurse für Eltern“ – online, interaktiv, werbefrei und kostenlos. Weitere Infos auf www.schau-hin.info**

Medizin

ANZEIGE

Thema Nervenschmerzen

Schmerzen in Rücken, Nacken oder Kopf?

Nervenschmerzen sind vielfältig

Wiederkehrende Rückenschmerzen? Nackenschmerzen? Sogar Migräne? Das sind häufig Symptome von Nervenschmerzen – und hier gibt es wirksame Hilfe! Die Dorisol Tabletten (rezeptfrei, Apotheke) wirken mit speziellen Wirkstoffen diesen Schmerzen entgegen.

Langes Sitzen, Stress oder Überlastung lösen häufig Verspannungen aus. Eine verspannte Muskulatur drückt auf einzelne Nervenstränge, die sich durch den ganzen Körper ziehen. Diese gereizten Nerven verursachen z. B. belastende Rückenschmerzen. Man spricht von Nervenschmerzen. Oftmals ziehen diese bis in den Nacken und Kopf. So können sie sogar Kopfschmerzen bis hin zu quälender Migräne hervorrufen.



Spezielle Hilfe, spürbare Linderung
Die Schmerztablette Dorisol (Apotheke, rezeptfrei) vereint bewährte Wirkstoffe und kann so wirksame Hilfe speziell bei Nervenschmerzen in Rücken oder Nacken sowie bei Kopfschmerzen bieten und Betroffenen wieder Hoffnung schenken.

Das Geniale: Während herkömmliche Schmerzmittel oftmals das Risiko schwerer Nebenwirkungen mit sich bringen, punktet Dorisol mit guter Verträglichkeit. Neben- oder Wechselwirkungen sind nicht bekannt. Daher ist die Schmerz-

- **Bekämpft Nervenschmerzen in Rücken, Nacken und Kopf**
- **Gut verträglich**
- **Ohne bekannte Neben- oder Wechselwirkungen**

Für Ihre Apotheke:

Dorisol
(PZN 16792925)



www.dorisol.de

Damit es im Bett wieder läuft!

Dieses rezeptfreie Arzneimittel hilft bei sexueller Schwäche



Fühlen Sie sich häufig durch Ihren Arbeits- und Familienalltag gestresst? An Zweisamkeit mit Ihrer Partnerin oder Ihrem Partner ist kaum zu denken? Oder hat Ihnen der Alltag im Bett die Lust und Leidenschaft geraubt? Das muss nicht sein! Ein rezeptfreies Arzneimittel namens Deseo hilft Ihnen, sexuelle Schwäche zu bekämpfen und Ihr Sexleben wieder genießen zu können.

Schon gewusst?

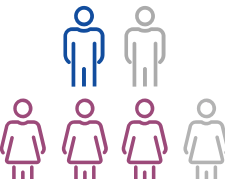

Mehr als jeder zweite Mann und fast drei von vier Frauen hatten schon einmal sexuelle Probleme wie z. B. Erektionsstörungen oder sexuelle Unlust.*

Stress, Alltagstrott und Erfolgsdruck wirken sich oft auf das sexuelle Verlangen aus. Negative Folgen: Das Sexualleben bleibt häufig auf der Strecke und die Beziehung leidet. Dabei müssen Sie sexuelle Unlust nicht in Kauf nehmen. Denn: Mit Deseo (rezeptfrei) gibt es Hilfe aus der Apotheke!

Neuer Schwung für das Sexleben

Um die Leidenschaft und das sexuelle Verlangen zu steigern, enthält Deseo den natürlichen Arzneistoff Turnera diffusa, der seit Langem als Aphrodisiakum verwendet wird. Laut Arzneimittelbild setzt dieser im Urogenitalsystem an und wird hauptsächlich bei sexueller Schwäche angewendet.

Sich wieder spontan der Lust hingeben

Da die Tropfen regelmäßig und unabhängig vom Geschlechtsakt

eingenommen werden, kann die so wichtige Spontaneität und Leidenschaft erhalten bleiben. Nebenwirkungen oder Wechselwirkungen mit anderen Arzneimitteln sind nicht bekannt. Weiterer Vorteil: Zudem sind die Arzneitropfen Deseo rezeptfrei in jeder Apotheke oder online erhältlich. Der unangenehme Arztbesuch kann dadurch erspart bleiben.

Bringen Sie mit Deseo wieder neuen Schwung in Ihr Liebesleben und steigern Sie Ihr sexuelles Verlangen!

Für Ihre Apotheke:

Deseo
(PZN 04884881)



www.deseo.net

DORISOL. Wirkstoffe: Gelsemium sempervirens Trit. D2, Spigelia anthelmia Trit. D2, Iris versicolor Trit. D2, Cyclamen purpurascens Trit. D3 und Cimicifuga racemosa Trit. D2. Homöopathisches Arzneimittel bei Neuralgien (Nervenschmerzen), Kopfschmerzen, Migräne. www.dorisol.de • Zu Risiken und Nebenwirkungen lesen Sie die Packungsbeilage und fragen Sie Ihre Ärztin, Ihren Arzt oder in Ihrer Apotheke. • PharmaSGP GmbH, 82166 Gräfelfing

*Briken, P. et al.: Prävalenzschätzungen sexueller Dysfunktionen anhand der neuen ICD-11-Leitlinien. Deutsches Ärzteblatt International S. 653–8, 2020 • Abbildung Betroffenen nachempfunden Deseo. Wirkstoff: Turnera diffusa D4. Deseo wird angewendet entsprechend dem homöopathischen Arzneimittelbild. Dazu gehört: Sexuelle Schwäche. www.deseo.net • Zu Risiken und Nebenwirkungen lesen Sie die Packungsbeilage und fragen Sie Ihre Ärztin, Ihren Arzt oder in Ihrer Apotheke. • PharmaSGP GmbH, 82166 Gräfelfing • Die Einnahme von Arzneimitteln über längere Zeit sollte nach ärztlichem Rat erfolgen.

Qualität
zertifiziert gemäß
DIN EN ISO 9001:2015

PINGUIN APOTHEKEN

EISKALT
REDUZIERT*

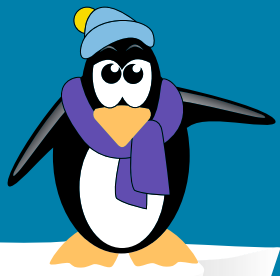

DIE GRÖSSTE AUSWAHL IN LÜBECK*

Synofen 500 mg/200 mg
20 Tabl.



**34 %
gespart**

statt ~~10,48 €~~

6.95*
€

ACC akut 600
40 Brausetabl.

zur Lösung von Schleim in den Atemwegen



**36 %
gespart**

statt ~~31,51 €~~

19.95*
€

Gelomyrtol forte
100 Stck.



**40 %
gespart**

statt ~~49,90 €~~

29.95*
€

Pantoprazol Ratiopharm
SK 20

14 Stck.



**37 %
gespart**

statt ~~11,10 €~~

6.95*
€

Eucerin Urea Repair Plus
5% Urea Handcreme

75 ml



**35 %
gespart**

statt ~~12,25 €~~

7.95*
€

I = 106 €

**Sinupret
extract**
20 Stck.



**30 %
gespart**

statt ~~15,55 €~~

10.85*
€

+ größte Auswahl*
+ bestens beraten
+ keine Einheitsmedizin
= einfach in guten Händen!



PINGUIN
APOTHEKEN

Inhaber Jörg Ortmann e. K.

Aspirin plus C

40 Brausetabl.



**30 %
gespart**

statt ~~21,99 €~~

15.25*
€

Rufen Sie uns an oder bestellen Sie unter: www.pinguinapotheke24.de

*Für alle Produkte gilt zu Risiken u. Nebenwirkungen fragen Sie Ihren Arzt oder Apotheker - Dieser Preis gilt nach den gesetzlichen Bestimmungen, wenn diese Arzneimittel zu Lasten der gesetzlichen Krankenkassen abgegeben werden - Gilt nicht für verschreibungspflichtige Arzneimittel.

Angebote gültig vom 02.03.2024 - 09.03.2024

Am Hauptbahnhof/
ZOB
Konrad-Adenauer-Str. 1
Tel.: 0451/82966

Im Hochschulstadtteil /
Im Campus
Alexander-Fleming-Str. 1
Tel.: 0451/292 896 66

In der Mühlenstraße
Südl. Altstadt
Mühlenstr. 37
Tel.: 0451/707 510 10

In der Königstraße
auf 2 Etagen / EG + 1. OG
Königstr. 59-63
Tel.: 0451/292 75 55



GLÜCK IM NORDEN
Die Partnersuche mit Herz

JETZT KOSTENLOS REGISTRIEREN:
glueck-im-norden.de

LN **WOCHENSPIEGEL**

Finden Sie kostenlos Singles an der Ostsee!

- ✓ Über 20 Jahre Erfahrung
- ✓ Server in Deutschland
- ✓ Keine versteckten Kosten

MARKTPLATZ

KRAFTFAHRZEUGMARKT

MÖBEL / HAUSRAT

Abholung von gebr. Möbeln für Bedürftige in Ukraine. Tel.: 0176/55 29 18 30

Bockspringbett m. Rückwand, höhenverst., gr. Stoff, 215x180x60 (B/H/T), TV- Eckbank ca. 40 cm, Pr. VB, **0152/07515095**

TV / FOTO / PHONO / ELEKTRONIK

PC mit Monitor und Drucker zu verkaufen, Preis VHB ☎ (01 577) 2 792 343

MUSIK

Klavier, original RÖSLER, günstig abzugeben. ☎ 0176 - 611 82 693

LANDWIRTSCHAFT

Suche DDR-Kartoffelkisten, 2 x 1 m; Quicke Frontlader. ☎ (0 173) 6 083 788

KUNST- UND SAMMLERMARKT

Vatikan-Münzen! Biete im Auftrag 2 €-Münzen (21 Stck.) v. 2004 b. 2019, Stgl., im Folder - Gesamtverkauf wird bvzgt., Einzelverk. mögl. Zuschr. an Z14 021 796

Suche Hirschgeweih, Abwurfstangen, Reh- u. Damgeweihe. ☎ 0163/8118894

HOBBY UND FREIZEIT

MARDER-Holzkastenfälle, Lebendfälle auch f. Waschbär zu verk. ☎ 01 73/952 81 74

DIENSTLEISTUNGEN

Garten, Pflaster, Zaunbau. 04514005385

Verputz- und Fliesenreparatur sowie Silikon und Verfugarbeiten. Kleinaufirma Thomas Müller, Travemünde. ☎ 0171 - 777 0020

TIERMARKT

Verk. **prachtstarke Bienenvölker** u. Ableger, Königin 2023 m./o. SE-Beuten, AFB 0. ☎ (04 541) 82 354 ab 20 Uhr

BEKANNTSCHAFTSANGEIEN

SIE SUCHT IHN

Für mich **Waltraud, 78 J.**, ist es sehr schwer ganz alleine zu sein. Bin hübsch, gepflegt, vertrauensvoll, fahre gern Auto, liebe Musik u. Fernsehabe, die Zeit der Trauer habe ich überwunden, nun möchte ich wieder nach vorne schauen, deshalb suche ich e. lieben Mann (Alter egal). Ich fühle mich sehr einsam u. würde mich gerne mit Ihnen verabreden PV Tel. **0160 - 97541357**

Briefmarken sammeln für Bethel
schafft Arbeit für behinderte Menschen.
www.briefmarken-fuer-bethel.de

Helfen Sie uns durch ehrenamtliche Mitarbeit in den Ausgabestellen bzw. im Fahrdienst oder unterstützen Sie uns mit einer Spende.

TAFEL LÜBECK e.V.
Schulstraße 8 • 23568 Lübeck • ☎ 0451-59 95 94
info@tafel-luebeck.de • www.tafel-luebeck.de
Spendenkonto: IBAN DE17 2307 0700 0040 4244 00
BIC DEUTDE3327

IMMOBILIENMARKT

IMMOBILIENVERKAUF

HÄUSER

EIGENTUMSWOHNUNGEN

WIR BAUEN IHR TRAUMHAUS UND SIND DIE PARTNER FÜR PHOTOVOLTAIK-LÖSUNGEN!

Bock auf Strom? Mach ihn selbst!

CONTRACT Vario
Endlich zuhause!
TRAUMHÄUSER SEIT 1996

Contract-Vario GmbH
Zu den Gründen 14
23623 Ahrensböck-Dakendorf
Telefon: 04505 5805-0



ESPLANADE IMMOBILIEN
info@esplanade-immobilien.de
Tel.: 0451-7907190



Zwei denkmalgeschützte Wohnhäuser in sanierungsbedürftigem Zustand unweit des Krähenteichs

ca. 97 m² Grdst., ca. 198 m² Grundfläche, 6 Zimmer, Baujahr ca. 14. Jhd., Umbau ca. 18. Jhd., zwei abgeschlossene, denkmalgeschützte Altbauhäuser (separate Grundbücher vorhanden), sanierungsbedürftig, Energieausweis lt. Gesetzgeber nicht erforderlich
KP 285.000,- €

Kontaktieren Sie uns gerne!



Timmemendorfer Strand

Modernisiertes Einfamilienhaus ca. 15 Gehminuten vom Strand, ca. 160 m² Wohnfl., 8 Zimmer, geräumiger Eingangsbereich, lichtdurchflutetes Wohnzimmer mit direktem Zugang zur überdachten Terrasse, helles Esszimmer, Gästezimmer, Badezimmer mit ebenerdiger Dusche, ca. 934 m² Grdst., Bj. 1965, Sanierung 2020 # 2023, B: 93,6 kWh/(m²a), Kl: C, Gas-ZH, KP: 860.000,- €
0451-8009410 von-wuelfing-immobilien.de

Reinfeld

Gemütliches Reiheneckhaus mit großem Garten! Ca. 115 m² Wfl. auf 4 Zimmern, Wohnzimmer mit bodentiefen Fenstern, große EBK, Vollkeller, überdachte Terrasse, ruhige Lage in einer Spielstraße, Sondernutzungsrecht am Gartengrundstück von ca. 750m², PV-Anlage mit Eigenversorgung und Einspeisungsvertrag, Bj. 1999, B: 97,2 kWh/(m²a), Kl: C, Gas-ZH, KP: 395.000,- €
0451-8009410 von-wuelfing-immobilien.de

Alt-Mölln

Imposantes Architektenhaus aus Bj. 1981, auf traumhaftem Seegrundstück, begehrt Sackgassenlage, ca. 196 m² Wfl., aufgeteilt auf Erd- & Galeriegeschoss, ca. 2.994 m² Wassergrundstück am Ziegelessee, 5 Zimmer, raumhohen Fensterelemente, separate Esszimmeretage, imposante Galerie mit Seeblick, Sauna, V: 166,8 kWh/(m²a), Kl: F, Öl-ZH, KP: 980.000,- €
0451-8009410 von-wuelfing-immobilien.de

EFH für Naturliebhaber!

Idyllisches Einfamilienhaus bei Grevesmühlen mit ca. 2.191 m² Sügrdst. in Feldrandlage, Haupthaus mit ca. 162 m² Wohnfl., 7 Zimmer, Eingangsbereich m. Garderobe, neuwertige Wohnküche, separates Esszimmer, mod. Dusch- und Vollbad, großes Arbeitszimmer mit Weitblick, Einliegerwohnung mit 3 Zimmern, ca. 62 m² Wohnfl., Nebengebäude mit Werkstatt und ca. 110 m² Nutzfl., Bj. 1936, 1993 saniert und erweitert, V: 121,3 kWh/(m²a), Kl: D, Öl-ZH, KP: 525.000,- €
0451-8009410 von-wuelfing-immobilien.de

Top-Objekt der Woche

Kostenlose Marktwertermittlung:
www.unser-immobilienwert.de

Geräumiger Bungalow mit Potenzial in Stockelsdorf
111 m², 4 Zim., 470 m² EP-Grdst., Bj. 1985, Kell., Gar., EnB, 227 kWh/(m²a), G, Gas, **329.000,- €** (zgl. 3,33% inkl. MwSt. Käuferprov.)
moellerherm-immobilien.de 0800-77 16 100

Persönlich gut beraten
MÖLLERHERM
IMMOBILIEN

Lübeck - St. Lorenz

Zentral gelegenes EFH mit ca. 800 m² großen Grdst., ca. 100 m² Wfl., Entrée mit historischen Fliesen, helles WZ, separates Esszimmer, zwei Bäder, Echtholztreppe, Loggia mit Gartenzugang, Balkon, Bj. 1900, B: 284,5 kWh/(m²a), Kl: H, Gas-ZH, KP: 335.000,- €
0451-8009410 von-wuelfing-immobilien.de

Krummesse

Renovierungsbedürftiges EFH mit viel Potential! Ca. 170 m² Wfl., 6 Zi., ca. 1.381 m² Grdst., WZ mit Parkettboden und bodentiefen Fenstern, ebenerdiges Duschbad, Zimmer im OG mit Balkonzugang, Vollkeller mit Sauna, Wintergarten, Terrasse, Bj. 1969, B: 215,5 kWh/(m²a), Kl: G, Öl-ZH, KP: 395.000,- €
0451-8009410 von-wuelfing-immobilien.de

Mölln Waldstadt

Familiengerechtes DHH, Bj. 1985, Erw. 1992, 135 m² Wfl., 560 m² Grdst., 6 Zi., Einbauküche kompl. ausgestattet, mit Essecke, Kamin, 1 Duschbad, 1 Vollbad, Gäste-WC, voll unterkellert, Veranda, Terrasse und Carport. Gute Anbindung nach HL und HH, Kindergarten, Schule und Einkauf in der Nähe, B: 148,6 kWh/m², Kl: E, Gas-ZH, KP: 305.000,- €
0451-8009410 von-wuelfing-immobilien.de

Lübecker Bucht ges.!

Vierköpfige Familie sucht solides EFH ab 150 m² mit sonnigem, nicht einsehbarem Garten in der Lübecker Bucht.
0451-8009410 von-wuelfing-immobilien.de

Oldenburg i. H.

Energieeffizientes Einfamilienhaus in familienfreundlicher Lage, ca. 148 m² Wfl., ca. 612 m² Grundstück mit Gartenhaus, 5 Zimmer, Wohn-/Essbereich mit Zugang zur Terrasse und Garten, offene Küche mit E-Geräten, modernes Duschbad, HWR mit WMA, OG mit Wannenbad, Fußbodenhz. im gesamten Haus, Bj. 2012, B: 18,3 kWh/(m²a), Kl: A+, EWP, KP 525.000,- €
0451-8009410 von-wuelfing-immobilien.de

Reinfeld

Außergewöhnliches Architektenhaus mit Weitblick! Stilvoll modernisiert, ca. 230 m² Wfl., großer Wohnbereich mit Panoramafenstern, hochwertige EBK, 3-4 SZ möglich, Galeriezimmer mit Balkon, 2 Südbalkone u. 2 Westbalkone, 1 Westterrasse, ca. 135 m² Vollkeller mit Schwimmbad und Sauna, Bj. 1974, Gas-Hz, Aus 2019, B: 87,5 kWh/(m²a), Kl: C, Gas-Hz, KP: 718.000,- €
0451-8009410 von-wuelfing-immobilien.de

Hammoor

Ländlicher Traum! Bauernhaus in Alleinlage, ca. 165 m² Wohnfläche, helles Wohn-/ Esszimmer mit Kachelofen und direktem Terrassenzugang, geräumige Wohnküche, HWR, idyllisches Grundstück mit Gartenpavillon, Teich und div. Rückzugsorten, insgesamt ca. 2,5 ha Grundstück, Bj. 2004, V: 33,3 kWh/(m²a), Kl: A, Gas-Hz, KP: 1.249.000,- €
0451-8009410 von-wuelfing-immobilien.de

Scharbeutz

Strandnahes EFH mit Einliegerwohnung und zusätzlichem Bauplatz, ca. 165 m² Wohnfl., 4 Zimmer, 3 Badezimmer, moderne Küche, lichtdurchflutetes Wohn-/ Esszimmer mit Kaminofen und Zugang zur Terrasse, Sauna, ca. 51 m² großes 2-Zimmer Apartment mit separatem Eingang, ca. 940 m² Grdst., Bj. 1982, Grundsanierung 2014, Energieausweis in Erstellung, KP: 1.500.000,- €
0451-8009410 von-wuelfing-immobilien.de

Wohntraum unter Reet!

Historisches Einfamilienhaus mit ca. 2829 m² großem, parkähnlichen Grundstück, ca. 200 m² Wohnfläche, Bj. 1939, saniert 1999, 6 Zimmer, Landhausküche, Specksteinofen, große Süd-West-Terrasse, Brunnen und Bachlauf, Gartenteich, Holzhütte, Gewächshaus, Doppelcarport, B: 121,2 kWh/(m²a), Kl: D, Gas-ZH aus 2022, Kaufpreis: 820.000,- €
0451-8009410 von-wuelfing-immobilien.de

Stockelsdorf

Vermietetes Einfamilienhaus auf ca. 1.303 m² großem Erbpachtgrundstück, ca. 150 m² Wohnfläche, 6 Zimmer, aufgeteilt auf 2 Wohneinheiten, EG ca. 90 m² Wfl. mit 3 Zimmern, OG ca. 70 m² Wfl. mit 3 Zimmern, OG frei verfügbar ab 11/23, Mieteinnahmen ca. 11.400,- € NK m.p.a., Bj. 1956, B: 190,2 kWh/(m²a), Kl: F, Gas-ZH, KP 270.000,- €
0451-8009410 von-wuelfing-immobilien.de

Stockelsdorf

Gemütliches Einfamilienhaus auf ca. 1.103 m² großem Eigenlandgrundstück, ca. 160 m² Wfl., 5,5 Zimmer, heller Wohn- und Essbereich mit Zugang zur Terrasse, Kamin im Wohnzimmer, Holzwendeltreppe, Vollkeller, Duschbad mit Sauna, Bj. 1974, V: 184,3 kWh/(m²a), Kl: F, Gas-ZH, KP 525.000,- €
0451-8009410 von-wuelfing-immobilien.de

HL- Wallbergsiedlung

Traumhaftes EFH mit gr. Gartengrdst. in Lübecks Wallbergsiedlung, ca. 158 m² Wohnfl., 4 Zi., Wohnzimmer mit bodentiefen Fenstern, gr. EBK, mod. Duschbad, elektr. Außenrollläden mit Zeitschaltuhr, gr. Balkon m. Gartenblick, 750 m² Grdst., Bj. 1994, V: 132,9 kWh/(m²a), Kl: E, Gas-ZH, KP: 395.000,- €
0451-8009410 von-wuelfing-immobilien.de

Seth

Charmantes EFH mit Einliegerwohnung auf idyllischem Grdst., ca. 177 m² Wohnfl., 7 Zimmer, geräumige Küche, lichtdurchflutetes Wohn-/ Esszimmer, Gästezimmer, beheizter Partyteller, ca. 80 m² große Einliegerwohnung mit moderner Küche, ca. 1657 m² Grdst., idyllische und ländliche Umgebung, Bj. 1990, V: 125,3 kWh/(m²a), Kl: D, Gas-ZH, KP: 485.000,- €
0451-8009410 von-wuelfing-immobilien.de

EIGENTUMSWOHNUNGEN

Top-Objekt der Woche

Kostenlose Marktwertermittlung:
www.unser-immobilienwert.de

Elegantes Wohnen am Meer in Timmemendorfer Strand
San. ETW in 2. Reihe, Loggia, ca. 51 m², 2 Zim., TG-Stellpl., Bj. 1979, EnV, 130 kWh/(m²a), D, Gas, 429.000 € (zgl. 3,33% inkl. MwSt. Käuferprov.)
moellerherm-immobilien.de 0800-77 16 100

Persönlich gut beraten
MÖLLERHERM
IMMOBILIEN

Grömitz

Penthouse Wohnung in Strandnähe! 4 Zi., ca. 90 m² Wfl., EBK, bodentiefe Tür- und Fenster-elemente, ca. 60 m² umlaufende Dachterrasse, ca. 1,2 km zum Strand von Grömitz, frei verfügbar, Bj. 2000, V: 134,8 kWh/(m²a), Kl: E, Gas-ZH, KP: 495.000,- €
0451-8009410 von-wuelfing-immobilien.de

Mölln

Attraktive 1-Zi.-Wohnung mit Blick ins Grüne! Ca. 30 m² Wfl., 1. OG, Küche mit WMA, WZ/SZ mit Balkonzugang, Stellpl., Keller- und Dachbodenraum, Bj. 1963, V: 157,9 kWh/(m²a), Kl: E, Gas-ZH, KP: 65.000,- €
0451-8009410 von-wuelfing-immobilien.de

ESPLANADE IMMOBILIEN
info@esplanade-immobilien.de
Tel.: 0451-7907190



Willkommen Zuhause – gemütliche Eigentumswohnung in Bad Schwartau

Eigentumswohnung, Grdst. 1.116 m², Wfl. ca. 112,50 m², 4 Zimmer, großzügiger Balkon mit ruhiger Ausrichtung, Hausgeld 223,36 € p.m. (inkl. Instandhaltungsrücklage), nach WEG aufgeteilt, Einzelgarage, Bj. ca. 1974, Gasheizung, Verbrauchsausweis, D, 124,2 kWh (m²a)
KP 265.000,- €

Kontaktieren Sie uns gerne!



Geschäftsleitung: Björn Bothe & Adrian Schimpf
Leiter Media-Vermarktung: Rainer Wilkens
Objektleitung: Linn Pietschke

Anzeigenabteilung: Tel. 04 51/1 44-17 63
Fax 04 51/1 44-17 79
Privatanzeigen: Tel. 04 51/1 44-11 11
e-mail: wochenspiegel.anzeigen@LN-luebeck.de

Zustellung: kostenlos, sonnabends
Lübecker Nachrichten Zustell GmbH
Telefon: 04 51/1 44-18 26

Gesamt-Druckauflagen:
Ausgabe Lübeck 95.985
Ausgabe Bad Schwartau / Stockelsdorf 26.805
Ausgabe Lübecker Bucht 16.650
Ausgabe Eutin / Malente 17.810
Gesamtauflage 157.250

Falls Sie dieses Produkt nicht mehr erhalten möchten, bitten wir Sie, einen Werbebotschaft mit dem Zusatzhinweis - „bitte keine kostenlosen Zeitungen“ an ihrem Briefkasten anzubringen.
Weitere Informationen finden Sie auf dem Verbraucherportal
www.werbung-im-Briefkasten.de



Ostseeküste -HOHWACHT- Fertigstellung Sommer 2024

100 Meter bis zum Meer.
Dauerwohnsitz-Urlaubsdomizil oder Ferienvermietung nur noch 4 attraktive Wohnungen, große Süd-Terrassen/Balkone. Keller, Tiefgarage, Fahrstuhl hochwertige Ausstattung, KfW55-Standard, 3 - 4 Zi. von 73,08 - 161,73 qm, KP ab 543.000,00 € zgl. TG Stellplatz, Energieausweis in Vorbereitung, keine Käufercourtage.

WENDT & COMPANY
☎ info@wendt-company.de
☎ 0451/48058911
www.wendtcompany.de

Groß Grönau

Hochwertig ausgestattete 4-Zi.-Eigentumswohnung, ca. 113 m² Wohnfl. im 1. OG, Wohn-/Essbereich mit Zugang zum West-Balkon, mod. vollausgestattete EBK, Duschbad und Gäste-WC, Tiefgaragenstellplatz, Bj. 1974, bis 2023 fortlaufend saniert, B: 205 kWh/(m²a), Kl: G, FW-Hz., KP: 395.000,- €
0451-8009410 von-wuelfing-immobilien.de

Eigentumswohnung Bad Schwartau

3 Zimmer, 76 qm, Balkon, Tiefgarage, Keller, ruhig gelegen, Heizkessel 2022 erneuert. Bad renovierungsbedürftig. VHB 225.000 EUR. Besichtigung nach telef. Vereinbarung zwischen 15.00 u. 17.00 Uhr unter ☎ 0451 81 04 2891

Lübeck - St. Getrud

Perfekt geschnittene, renovierungsbed. 3-Zimmer-Wohnung in zentraler Lage, ca. 78 m² Wfl. im Hochparterre, Wohnzimmer mit Balkon, helle EBK, Wannenbad mit WMA, separates Gäste-WC, Hauptschlafzimmer zum Garten, überdachter Stellplatz, Bj. 1972, V: 134 kWh/(m²a), Kl: E, Gas-Hz, aus 2005, KP: 225.000,- €
0451-8009410 von-wuelfing-immobilien.de



Stockelsdorf – Ahrensböcker Str. 13 –

2-3 Zimmer ab 52,81 m², Balkone, Terrassen, offene Küche, Duschbad, Flur, Abstellraum, KP ab 315.000 € zzgl. Stellplatz, Energieausweis in Vorbereitung, Baubeginn Frühjahr 2024, keine Käufercourtage.

WENDT & COMPANY
☎ info@wendt-company.de
☎ 0451/48058911
www.wendtcompany.de

Wochenspiegel
Verlag: Lübecker Nachrichten Media GmbH
Herrenholz 12, 23556 Lübeck

Druck: A. Beig Druckerei und Verlag GmbH & Co. KG
Damm 9-19
25421 Pinneberg

www.wochenspiegel-online.de

Redaktionsleitung: Sabine Goris

Redaktion:
Tel. 04 51/1 44-17 81
e-mail: wochenspiegel.redaktion@LN-luebeck.de

Anzeigenschluss: Dienstag 15.00 Uhr
Redaktionsschluss: Dienstag 16.00 Uhr

Zurzeit gilt die Anzeigenpreisleiste Nr. 49 vom 01. Januar 2024

Mitglied im



IMMOBILIENVERKAUF

EIGENTUMSWOHNUNGEN

Pötenitz

Traumhafte 2-Zimmer-ETW in Feldrandlage, ca. 63,20 m² Wfl. 1. OG, WZ mit Balkon-zugang, helles Vollbad mit Fenster, EBK mit E-Geräten, mech. Außenrollläden, Keller mit WMA, gr. Gartengrundstück zur Mitnutzung, Bj. 1997, Gas-Hz. aus 2023, V: 111,5 kWh/(m²a), Kl: D, Gas-ZH, KP: 195.000,- € 0451-8009410 von-wuelfing-immobilien.de

Scharbeutz Pönitz

Neubaueigentumswohnung mit großem Garten Grundstück, ca. 84 m² Wfl., 3 Zi., ca. 160 m² Garten mit Sondernutzungsrecht, heller Wohn-/ Essbereich, offene EBK, 2 ebenerdige DB, sonnige Südtterasse, KfW 55 Haus, Fußbodenhz., Bj. 2022, B: 17,0 kWh/(m²a), Kl: A+, Strom-WP, KP: 425.000,- € 0451-8009410 von-wuelfing-immobilien.de

ANLAGEOBJEKTE

info@esplanade-immobilien.de
Tel.: 0451-7907190

Vielseitiges Wohn- und Geschäftshaus mit Garage, Parkplätzen und großem Eigenlandgrundstück in Stockelsdorf

Wohn-/ Geschäftshaus, 6 Einheiten, Grdst. 1.161,00 m², Gesamtfl. ca. 564,00 m², ME IST gesamt p.a. ca. 43.140,00 €, Mietsteigerungspotenzial, KP/m² ca. 1.409,57€, Faktor 18,3 , Wohnteil: Bj. ca. 1965, Gasheizung, Verbrauchsausweis, F, 175,8 kWh (m²a), Nicht-Wohnteil: Bj. 1965, Gasheizung, Verbrauchsausweis, Wärme 151,5 kWh/(m²a), Strom 18,1 kWh/(m²a)
KP 790.000,- €

Kontaktieren Sie uns gerne!

info@esplanade-immobilien.de
Tel.: 0451-7907190

Lübeck-Innenstadt – KP/m²: 1.585,- € - Faktor: 18,5-fach
Modernisiertes Renaissance Treppengiebelhaus mit guter Mieterstruktur zwischen Holstenor und Hansemuseum

ca. 990 m² Gesamtfl., ca. 465 m² Wfl., ca. 450 m² Gewerbfl., 413 m² Grdst., 4 WE/ 2 Gewerbeeinheiten, Bj. ca. 1581, JNKM IST ca. 84.660,- €, gewerb. genutzter Innenhof, Gasetagenheizungen, Energieausweis lt. Gesetzgeber nicht benötigt
KP 1.570.000,- €

Kontaktieren Sie uns gerne!

Stockelsdorf

Profitables Monteurhaus als Renditeobjekt! Ca. 180 m² vermietbare Fläche, Wohn-/Esszimmer mit zwei Kaminöfen im EG, Schlafzimmer mit Terrassenzugang, 4 helle Zimmer und gemeinschaftlicher Küchenbereich im OG, großer Keller mit Waschküche, Lager-raum, und Hobbykeller, Heizungsanlage aus 2017, Einzelgarage und mehrere Außenstellplätze, Bj. 1967, B: 185,6 kWh/(m²a), Kl: F, Gas-ZH, KP: 495.000,- € 0451-8009410 von-wuelfing-immobilien.de

info@esplanade-immobilien.de
Tel.: 0451-7907190

Top Anlageobjekt in der Lübecker Fußgängerzone/ obere Huxstraße

Wohn-/ Geschäftshaus, 7 Einheiten, Grdst. 422,00 m², Gesamtfl. ca. 710,00 m², ME IST gesamt p.a. ca. 90.854,88 €, Mietsteigerungspotenzial, Wohnteil: Bj. ca. 1850, Gasheizung, Bedarfsausweis, C, 90,9 kWh (m²a), Nicht-Wohnteil: Bj. 1850, Gasheizung, Bedarfsausweis, Wärme 155,5 kWh/(m²a), Strom 21,4 kWh/(m²a)
KP 2.250.000,- €

Kontaktieren Sie uns gerne!

Gadebusch

Wohn- & Geschäftshaus in gut angebundener Lage, Praxisfläche mit 2 Mietwohnungen im Dachgeschoss, ca. 130 m² voll ausgestattete Praxisräume inkl. zahnmedizinischem Inventar, Anmeldung mit Tresen, 3-4 helle Behandlungsräume, 6 Stellplätze, ca. 389 m² Grdst., 2 WE im Dachgeschoss, insgesamt ca. 107 m² Wfl., aktuelle Mieteinnahmen ca. 620,- € NKM / mtl., Bj. 1994, B: 114,3 kWh/(m²a), Kl: D, Gas-ZH, KP: 225.000,- € 0451-8009410 von-wuelfing-immobilien.de

Lübeck - St. Lorenz Süd

Voll vermietetes Mehrfamilienhaus, 9 Wohneinheiten, 1Gewerbbeeinheit, gepfl. Zustand, ca. 590 m² vermietet, Fläche, derzeit NKM i.H.v. 47.880,- EUR p.a., ab 01.04.2024 NKM i.H.v. 51.120,00 € p.a., Fensterelemente, Dachrinnen und Fallrohre 2022 erneuert, zentrale Lage, wenige Gehminuten zum Hbf, ca. 409 m² Grdst., Bj. 1960, B: 92,4 kWh/(m²a), Kl: C, Gas-ZH, KP: 995.000,- € 0451-8009410 von-wuelfing-immobilien.de

Lübeck - St. Lorenz

Mehrfamilienhaus in 1 A Lage! Vollvermietetes Mehrfamilienhaus mit 4 Wohneinheiten, ca. 208 m² vermietet, Fläche, ca. 185 m² Grdst. mit kleinem Gartenbereich, NKM p.a. ca. 21.384,- €, 1 Kellerraum pro Wohnung, Gemeinschaftswaschküche, Bj. 1902, eigene Gas-Therme für jede Wohnung, B: 113,9 kWh/(m²a), Kl: D, GET, KP: 470.000,- € 0451-8009410 von-wuelfing-immobilien.de

Lübeck - St. Lorenz

Gepflegtes Mehrfamilienhaus in zentraler Lage, 4 verm. WE, ca. 188 m² vermietet, Fläche, ca. 115 m² Eigenland-Grdst., laufend instandgehalten, derzeit Mieteinnahmen von 21.360,00 € p.a., alle Whg. mit EBK und E-Geräten, kein Mietzinsverzug, Bj. 1905, B: 173,86 kWh/(m²a), Kl: F, Gas-ZH, KP: 420.000,- € 0451-8009410 von-wuelfing-immobilien.de

IMMOBILIENKAUFGESUCHE

EIGENTUMSWOHNUNGEN

Wir suchen laufend... Eigentumswohnungen & Immobilien jeder Größe GROHMANN IMMOBILIEN - Immobilien seit 1978
Arnimstr. 29 a, 23566 HL, Tel. 0451 - 610 30 40
www.grohmann-immobilien.de

Loft o. Penthouse ges.!

Ehepaar aus Hamburg sucht für den gemeinsamen Ruhestand eine Penthouse- oder Loftwohnung in fußläufiger Entfernung zum Einkaufs- und Spielmöglichkeiten.
0451-8009410 von-wuelfing-immobilien.de

Hochwertige Whg. ges.!

Unternehmer aus Schwerin sucht eine hochwertige Wohnung mit großem Balkon oder Dachterrasse.
0451-8009410 von-wuelfing-immobilien.de

Große ETW gesucht!

Paar in guter Festanstellung mit zwei Kindern sucht eine geräumige Wohnung in familienfreundlicher Lage. Bis 700.000,- €
0451-8009410 von-wuelfing-immobilien.de

EIGENTUMSWOHNUNG GESUCHT:
Ehepaar im Vorruhestand sucht schöne, helle ETW, 4Zl., gerne Parterre mit Garten oder großem Balkon. KP bis € 375.000,-. Auch Sa./So. und nach Feierabend. ☎ 04102-8243050, www.kriechimmobilien.de

HÄUSER

Ab 3 Zimmern ges.!

Junge Familie sucht EFH ab 3 Zimmern in Krummesse und Umgebung. Gern mit Garage oder Carport.
0451-8009410 von-wuelfing-immobilien.de

Wir suchen ein schönes Einfamilienhaus, Mehrfamilienhaus oder Grundstück, auch renovierungsbedürftig. Finanzierung ist gesichert, Geld für Kaufpreis ist vorhanden. Keine Kosten. Tel 0170-7722500

Alleinlage ges.!

Für eine Familie aus Niedersachsen suchen wir ein charmantes Haus mit großem Garten in Alleinlage von Ostholstein.
0451-8009410 von-wuelfing-immobilien.de

Bad Schwartau ges.!

Ehepaar sucht nach Umzug in den Norden ein kleines EFH, KP je nach Größe und Zustand.
0451-8009410 von-wuelfing-immobilien.de

Bis 450.000,- € ges.!

Optikermeister sucht kleinen Bungalow oder kleines EFH mit sonnigem Garten in Ratekau, Pansdorf oder Umgebung. Bis 450.000,- €
0451-8009410 von-wuelfing-immobilien.de

Bungalow gesucht!

Sympathisches Ehepaar sucht einen hellen Bungalow mit kleinem Garten und Terrasse. Gern mit Garage oder Carport.
0451-8009410 von-wuelfing-immobilien.de

EFH bis 500.000,- €!

Steuerberater sucht mit seiner Frau und dem 3-jährigem Sohn ein gepflegtes Einfamilienhaus bis 500.000,- € KP im Süden Lübecks.
0451-8009410 von-wuelfing-immobilien.de

Ger. EFH gesucht!

Unternehmensberater sucht mit seiner Familie ein Einfamilienhaus ab 5 Zimmern in Lübeck oder im Umland. Bis 900.000,- €
0451-8009410 von-wuelfing-immobilien.de

Kleine DHH gesucht!

Alleinstehende Dame aus Niedersachsen sucht kleine DHH mit Terrasse in der Lübecker Bucht.
0451-8009410 von-wuelfing-immobilien.de

REIHENHAUS ODER DHH GESUCHT:
Seglerin sucht Immobilie in Bad Segeberg u.U.. Gerne ca. 115 m² Wfl., renovierungsbedürftig ist kein Problem. Finanzierung durch EK gesichert. KP bis € 250.000,-. Auch Sa./So. und nach Feierabend. ☎ 04102-8243050, www.kriechimmobilien.de

Liebhaberobjekt ges.!

Im Lübecker Umland suchen wir für ein Unternehmer-Ehepaar ein Liebhaberobjekt mit besonderem Altbau-Charme und gepflegtem Garten.
0451-8009410 von-wuelfing-immobilien.de

IMMOBILIENKAUFGESUCHE

HÄUSER

Wir suchen laufend... Ein-/Zwei-/Mehrfamilienhäuser Doppelhaushälften / Eigentumswohnungen
Gerne beraten wir Sie kostenlos!
Tel. 0451 - 610 30 40
www.grohmann-immobilien.de

Reiheneckhaus ges.!

Junge Familie aus Hamburg sucht ein gepflegtes Reiheneckhaus in familienfreundlicher Lage. PKW-Stellplatz wünschenswert.
0451-8009410 von-wuelfing-immobilien.de

RH / DHH ges.!

Für eine Erzieherin und ihren Partner suchen wir ein ruhig gelegenes RH o. DHH vorzugsweise in der Lübecker Bucht oder vergleichbarer Lage.
0451-8009410 von-wuelfing-immobilien.de

SPIELSTRASSE GESUCHT: Sympathische Familie mit 2 Töchtern sucht Immobilie in verkehrsberuhigter Straße, gerne Neubaugebiet. KP bis € 500.000,-. Auch Sa./So. und nach Feierabend. ☎ 04102-8243050, www.kriechimmobilien.de

Wassergdst. ges.!

Nach erfolgreichem Hausverkauf suchen wir für ein Ehepaar aus Hannover nach einem hochwertigen Haus mit Wassergrundstück.
0451-8009410 von-wuelfing-immobilien.de

ANLAGEOBJEKTE

Wir suchen laufend Mehrfamilienhäuser Keine Kosten für den Verkäufer! GROHMANN IMMOBILIEN - Immobilien seit 1978
Arnimstr. 29 a, 23566 HL, Tel. 0451 - 610 30 40
www.grohmann-immobilien.de

Privatier sucht...

...zur Geldanlage gut vermietete MFH zwischen Lübeck und Hamburg. Provisionsfrei für den Eigentümer.
0451-8009410 von-wuelfing-immobilien.de

Geschäftshaus ges.!

Investor aus Ahrensburg sucht ein gut vermietetes Geschäftshaus in belebter Lage. Gern auch mit Wohnanteil. Provisionsfrei für den Eigentümer.
0451-8009410 von-wuelfing-immobilien.de

Bis 3 Mio. gesucht!

Investorengemeinschaft sucht Wohnungspaket, Wohnanlage oder Gewerbeimmobilien als langfristige Kapitalanlage. Provisionsfrei für den Eigentümer.
0451-8009410 von-wuelfing-immobilien.de

Bis 1 Mio. € ges.!

Privatier sucht ein gut vermietetes Mehrfamilienhaus im Großraum Lübeck bis 1 Mio. €. Provisionsfrei für den Eigentümer.
0451-8009410 von-wuelfing-immobilien.de

Ab 4 Einheiten gesucht!

Zur Erweiterung des Immobilienportfolios suchen wir für einen Investor aus Niedersachsen Mehrfamilienhäuser ab vier Einheiten. Provisionsfrei für den Eigentümer.
0451-8009410 von-wuelfing-immobilien.de

FERIEN- UND FREIZEITIMMOBILIEN

Ferienhaus gesucht!

Solvente Hamburger Familie sucht ein gepflegtes Ferienhaus mit besonderem Charme in ostseenahe Lage.
0451-8009410 von-wuelfing-immobilien.de

GRUNDSTÜCKE

Wir kaufen auch Grundstücke, auf denen solch ein Haus steht! Oder falls Ihnen Ihr Grundstück zu groß geworden ist.
Rufen Sie uns gerne an, wir machen Ihnen ein Angebot!

Schönböckener Str. 10 - 23556 Lübeck
04 51 - 4 86 69 18 info@nordiska-haus.de

GEWERBLICHE IMMOBILIENANGEBOTE

LADENLOKALE / LADENFLÄCHE

Lübeck - Innenstadt

Große Filialfläche in 1A-Lage, ca. 709 m² Gesamtfl., ca. 395 m² Filialbereich, viels. Nutzungsmöglichkeiten, Mietdauer nach Absprache, gr. Schaufensterfront, Bj. 1956, V: 196,7 kWh/(m²a), Öl-ZH, NKM 7.090,- € mtl. 0451-8009410 von-wuelfing-immobilien.de

LAGERHALLEN / WERKSTÄTTEN

Lübeck - Innenstadt

Große Lagerfläche in 1A-Lage, ca. 151 m² Gesamtfläche, mehrere Nutzungsmöglichkeiten, Mietdauer nach Absprache, sofort verfügbar, Hub-Laderampe, Oberlichter, Bj. 1954, V: 123,0 kWh/(m²a), Gas-ZH, Nettokaltmiete 1.510,00 € mtl. 0451-8009410 von-wuelfing-immobilien.de

GEWERBLICHE IMMOBILIENANGEBOTE

LAGERHALLEN / WERKSTÄTTEN

Bad Oldesloe: Lagerhalle, Grundfl. 300 m², Deckenhöhe 3,90 m, 2 km bis A 24, Verbin- dung Kiel-Hamburg. Geeig. als Auslie- ferungslager od. Wohnmobilplätze bis zu 12 m Länge. **Zuschr. an Z14021466**

BÜROFLÄCHEN / PRAXEN

Lübeck

Helle, sehr gut geschnittene Büroräume mit Hafenblick! Ca. 202 m² Bürofläche, 7 Büro- räume, WC-Anlagen, Teeküche, Konferenz- raum, ein weiterer Konferenzraum kann an- gemietet werden, Mitarbeiterkantine im EG, 5 Außenstellplätze, Bj. 1954, B: 164,5 kWh/(m²a), Gas-ZH, Nettokaltmiete 1.919,- € mtl. 0451-8009410 von-wuelfing-immobilien.de

GEWERBLICHE IMMOBILIENGESUCHE

BÜROFLÄCHEN / PRAXEN

Bürofläche ges.!

Versicherungsgesellschaft sucht zum Aufbau ei- nes neuen Standortes eine Bürofläche ab 100 m² in und um Lübeck. Provisionsfrei für den Eigentümer.
0451-8009410 von-wuelfing-immobilien.de

LAGERHALLEN / WERKSTÄTTEN

Lagerhalle gesucht!

Für ein Logistikunternehmen suchen wir eine Lagerhalle ab 1.500 m² Nutzfläche im Gewer- be- oder Industriegebiet zur Miete oder zum Kauf. Provisionsfrei für den Eigentümer.
0451-8009410 von-wuelfing-immobilien.de

MIETANGEBOTE

1 ZIMMER / APARTEMENT

Gästezimmer mit Wannenbad, ca. 15 m², im EG eines MFH in Schönberg/MV. Zur Dauervermietung frei. 300 € WM inkl. Verbrauch, MS 2MWM, ☎ 038828-21960

MIETANGEBOTE

2 ZIMMER

Lübeck-Mühlenstr.:
1. OG, 65 m², 2 Zi, E-Küche, V-Bad, 2 Balkone, frisch renoviert, ab 1.5.24, max. 2 Pers., € 785,- mtl. inkl. BK. Kontakt unter:
jepsen-hausverwaltung@gmx.de

Niedergelassener Arzt,
ü60, alleinstehend, ruhig, sucht 2-3 Zi. Whg St.Jürgen oder Altstadtinsel ab sofort Zuschr. an Z14016379

MIETANGEBOTE

4 ZIMMER / GROSSWOHNUNGEN

Bad Schwartau: Neu ren. 4 Zi.-Whg. auf 2 Ebenen, 84 m². 1.OG 2 Zi., neue EBK, VB, DG 2 Zi., WC + Waschplatz, Keller, EBA 108,3 kWh, 800,00€, Kalt + Htg + NK + Kauton. **Zuschr. an Z14020798**

HÄUSER

Freundl. 5-Zi.-Haus in Ahrensböök / OT Gre- benhagen ab 1.5./1.6. zu verm., 175 m² Wfl., EBK, Garage, 1.450 € zzgl. NK + MS., ☎ 0172/4141510

ANDERE MIETANGEBOTE

Neue Lagerräume
6, 9 und 12 m²
in voll isolierter neuer Halle. 1 m²/9,- € monatl., trocken, abschließbar, belüftet, mit Beleuchtung. Sehr hohe Deckenhöhe und zugänglich täglich von 8 - 20 Uhr. Keine Mindestlaufzeit und monatl. kündbar. Keine Strom oder zusätzlichen Kosten. Verkehrsgünstige Lage zw. Lübeck und Bad Segeberg, 5 Min. zur A 20 und B 432.
Heinrichs Handelsagentur
23821 Rohlstorf
Tel.: 0176/61795441

MIETGESUCHE

WOHNUNGEN

Bankkaufmann sucht...

...eine helle 2-Zimmer-Wohnung mit EBK zur Miete, fußläufig zur Lübecker Innenstadt.
0451-8009410 von-wuelfing-immobilien.de

Pensionierte Lehrerin sucht wegen Eigen- bedarfskündigung zum 30.09. eine 80-100 m² große Wohnung mit Balkon in St. Jürgen. ☎ (0 451) 48 965 995

Niedergelassener Arzt,
ü60, alleinstehend, ruhig, sucht 2-3 Zi. Whg St.Jürgen oder Altstadtinsel ab sofort Zuschr. an Z14016379

MIETGESUCHE

WOHNUNGEN

Professionelle Vermietung von Wohn- und Gewerbeimmobilien in Lübeck und Umgebung.
Gerne beraten wir Sie kostenlos!
Tel. 0451 - 610 30 40
Arnimstr. 29a, 23566 Lübeck

Su. 2-3 Zi.-Whg. m. Blk., Abstand u. Reno- vierung mögl. ☎ 0171/ 4 93 97 94

Alleinerziehende Mutter sucht Wohnung
ab 2,5 Zimmer bis 580€ Kaltmiete bzw. 880€ Warmmiete. Wir sind höfliche, zuverlässige und ordentliche Mieter und wünschen uns sehr eine Wohnung in Lübeck ☎ 01 51/54 72 53 73

Ab 50 m² ges.!

Für eine Medizinische Fachangestellte su- chen wir eine Wohnung in Lübeck ab ca. 50 m² Wohnfl.. Gern mit Gemeinschaftsgarten.
0451-8009410 von-wuelfing-immobilien.de

Wohnung/Haus gesucht
Nette, unkomplizierte Familie (Ärztin, Geschäftsführer, 2 Kinder) sucht neues Zuhause in Lübeck! Ab 4 Zimmer. In- nenstadt, St.Gertrud, St.Jürgen. Familie Jensen ☎ 01 79 793 1357

IMMOBILIEN DIENSTLEISTUNGEN

ANDERE DIENSTLEISTUNGEN

Energetischer Sanierungsbedarf?
Kostenlose Bewertung!
Für die energetische Gebäudesanierung be- werten und analysieren wir die Schwach- stellen Ihres Hauses und stellen ein Sanie- rungskonzept mit optimalem Kosten-Nut- zen-Verhältnis bereit.
Sämtliche Baumaßnahmen zum Pauschal- preis sowie vollständige Begleitung aus pro- fessioneller Hand.
VH Projektentwicklung GmbH
☎ 0451/50289222
SEIT ÜBER 40 JAHREN beraten wir Käufer bei der Suche. So verkaufen Sie Ihre Immobilie diskret und mit Erfolgsgaran- tie. Auch Sa./So. und nach Feierabend. ☎ 04102-8243050
Nebenkostenabrechnung ?! Immobilien- kauffrau erstellt und/oder überprüft kos- tengünstig Ihre Nebenkostenabrechnung. Bei Interesse melden Sie sich gern unter ver-mieter-service@web.de
WIRD IHNEN IHR HAUS AUCH ZU GROSS?
Wir finden den passenden Käufer für Ihre Immobilie. Die Wertermittlung Ihrer Immobilie ist für Sie kostenlos. Auch Sa./So. und nach Feierabend. ☎ 04102-8243050

Unser Partner:

Kaufen, Bauen, Finanzieren, Modernisieren

10.00 bis 17.00 Uhr
23. & 24. März 2024

IMMO MEILE

23554 Lübeck, Einsiedelstraße 6
Eintritt frei

Frühlingserwachen - ohne Beschwerden

**BIS ZU
50%
GESPART¹**



**Mometahexal
Heuschnupfenspray**
10 g *



Vividrin Azelastin Augentropfen
6 ml *



Sinupret extract
20 Tabl. *



Loperamid Ratiopharm akut 2mg
10 Tabl.. *



**Prospan
Hustensaft**
100 ml *



Cetirizin Vividrin
20 Tabl. *

Jetzt bei uns E-Rezept einlösen!



Hier einlösen!



* Zu Risiken und Nebenwirkungen lesen Sie die Packungsbeilage und fragen Sie Ihren Arzt oder Apotheker.

** Dieser Preis ist gültig laut gesetzlicher Regelung bei Abgabe zu Lasten der gesetzlichen Krankenkassen. Krankenkassenrabatt von 5% nicht berücksichtigt.

*** Bei Schmerzen oder Fieber ohne ärztlichen Rat nicht länger anwenden als in der Packungsbeilage angegeben!

¹ Diese Angabe ist bezogen auf den niedrigsten Preis der letzten 30 Tage in unseren Apotheken.

Diese Angebote gelten vom 01.03. bis 31.03.24
Solange der Vorrat reicht.